



PLEMENÁRSKE SLUŽBY SLOVENSKEJ REPUBLIKY, Š.P.
THE BREEDING SERVICES OF THE SLOVAK REPUBLIC, S.E.



VÝSLEDKY KONTROLY ÚŽITKOVOSTI HOVÄDZIEHO DOBYTKA V SLOVENSKEJ REPUBLIKE ZA KONTROLNÝ ROK 2012 - 2013



**RESULTS OF DAIRY HERD MILK RECORDING
IN SLOVAK REPUBLIC FOR CONTROL YEAR 2012 – 2013**



PLEMENÁRSKE SLUŽBY SLOVENSKEJ REPUBLIKY, Š.P.
THE BREEDING SERVICES OF THE SLOVAK REPUBLIC, S.E.



Starohájska 29, 852 27 Bratislava
Tel.: 02/ 623 199 11, 02/ 623 197 82

e-mail: pssrba@pssr.sk
www.pssr.sk

A photograph of three cows in a forest. The cows are white with brown and black spots. They are standing in a grassy area with trees in the background. The image is semi-transparent, allowing text to be overlaid.

Výsledky kontroly úžitkovosti hovädzieho dobytka v Slovenskej republike

Kontrolný rok: 2012 – 2013

**Results of cows milk recording in Slovak Republic
Control year: 2012-2013**

**Ergebnisse der Milchleistungsprüfung
in der Slowakischen republik
Kontrolljahr: 2012-2013**

Obsah

Úvod.....	5
Certifikát kvality.....	6-8
Výsledky KÚ za Slovensko a podľa plemien	9-21
Najlepšie maštale prvôstok podľa kg bielkovín za jednotlivé plemená	22-24
Najlepšie maštale prvôstok podľa kg mlieka za jednotlivé plemená	25-27
Maštale s najlepšou úžitkovosťou kráv, plemeno Slovenské strakaté, poradie podľa kg bielkovín	28
Maštale s najlepšou úžitkovosťou kráv, plemeno Slovenské strakaté a jeho kríženci, poradie podľa kg bielkovín	29
Maštale s najlepšou úžitkovosťou kráv, plemeno Pinzgauské a jeho kríženci, poradie podľa kg bielkovín	30
Maštale s najlepšou úžitkovosťou kráv, plemeno Holsteinské, poradie podľa kg bielkovín.....	31
Maštale s najlepšou úžitkovosťou kráv, plemeno Holsteinské a jeho krížence, poradie podľa kg bielkovín.....	32
Kravy s najvyššou úžitkovosťou za normované laktácie v kontrolnom roku podľa kg mlieka za jednotlivé plemená.....	33-37
Krava s najvyššou úžitkovosťou v chove za normované laktácie podľa kg mlieka	38-52
Chovateľské subjekty s najvyššou úžitkovosťou podľa plemien	53-55
Najlepšie kravy podľa dosiahnutých výsledkov v celoživotnej úžitkovosti podľa kg mlieka za jednotlivé plemená	56
Holsteinské plemeno	56
Slovenské strakaté plemeno	57
Pinzgauské plemeno	58
Plemeno Braunvieh	59
Výsledky kontroly úžitkovosti za kravy zapísané v plemenných knihách	60
Výsledky kontroly úžitkovosti za šľachtiteľské chovy podľa plemien	69
Výsledky podľa okresov	77
Výsledky kontroly úžitkovosti podľa okresov, podnikov, chovov a maštali	82
Telefónny zoznam	160
Legenda	78

Vážená chovateľská a odborná verejnosť, partnerské organizácie a priaznivci chovu hovädzieho dobytku na Slovensku!

Kontrola úžitkovosti a dedičnosti hospodárskych zvierat je nepostrádateľnou súčasťou napredujúceho procesu. V chove hovädzieho dobytku je pravidelná a stála kontrola úžitkovosti obzvlášť dôležitá, lebo generačný cyklus je v porovnaní s inými hospodárskymi zvieratami dlhší a prehliadnutie či zanedbanie nedostatkov, ktoré majú vplyv na úžitkovosť zvieratá vedie k neefektívnosti a ekonomickým stratám celého chovu.

Objektívna a presná kontrola sa prejavuje aj na presnosti selekcie, ktorá priamo ovplyvňuje zvyšovanie genetického pokroku pri šľachtení. Objektivita kontroly úžitkovosti spočíva v uplatňovaní metodických postupov, smerníc a doporučení Medzinárodného výboru pre živočíšnu produkciu - I.C.A.R. (International committee for animal recording), ktorej členom sme od roku 1994. V dňoch 4.-8. septembra 2013 sa uskutočnil na pracoviskách štátneho podniku Plemenárske služby SR očakávaný audit (reakreditácia Certifikátu kvality) z medzinárodnej organizácie ICAR. Na Slovensko zavítal pán Charl Hunlun z Juhoafrickej republiky, hlavný audítor ICAR-u. Pri záverečnom zhodnotení, ktoré bolo pozitívne oceniť prácu všetkých zamestnancov PS SR, š.p. Vyzdvihol dosiahnuté výsledky v daných podmienkach a nezabudol zdôrazniť dôležitosť obojstrannej spolupráce so všetkými partnerskými organizáciami. Obnovený Certifikát kvality je zárukou pre všetkých našich odborných partnerov a chovateľov, že nami poskytované služby sú objektívne, nezávislé a plne v súlade s medzinárodne uznávanými postupmi a metodikami. Certifikát kvality tiež vytvára predpoklad pre ďalší rozvoj šľachtenia, plemenárstva a ekonomiky chovu hovädzieho dobytku na Slovensku. Plemenárska organizácia PSSR, š.p. je širokou odbornou verejnosťou vnímaná zberom a spracovaním informácií z kontroly úžitkovosti a dedičnosti už celé desaťročia (počiatok výkonu KÚ HD na Slovensku je v r. 1924). Výstupy z tohto monitoringu ponúkavoformerôzných zostáv, analýz, dokumentovatabuliek. Koncoročnézhodnoteniezadanékontrolnéobdobiesastávaudalosťou, ktorúočekáva celá chovateľská a odborná verejnosť. Akovpredchádzajúcich rokoch, ajtentorokVám PSSR, š.p. predkladá spracovanie výsledkov kontroly úžitkovosti hovädzieho dobytku za **kontrolný rok 2012/2013** nasvojejwebovejstránke www.pssr.sk anakompaktnomdisku, ktorýobdržiavšetci chovatelia, u ktorých bola realizovaná kontrola mliekovej úžitkovosti.

K 30.9.2013 bolo v Slovenskej republike do kontroly úžitkovosti hovädzieho dobytku zapojených celkom **120 805** ks kráv, čo predstavuje **82,43%** z celkového počtu dojných kráv v Slovenskej republike. Výsledky za daný kontrolný rok sú spracované za všetky kontrolné maštale a všetky kravy s ukončenou normovanou laktáciou. V tomto roku sme zaznamenali **nárast úžitkovosti o +205 kg mlieka** (7268 kg) pri tukovosti 3,91 % a 3,32% obsahu bielkovín.

Veríme, že poskytnuté informácie prispejú k prehĺbeniu informovanosti, zvýšeniu úrovne chovu kráv a plemenárskej práce, ako aj k zvýšeniu rentability výroby mlieka na Slovensku. Celý kolektív odborných pracovníkov štátneho podniku Plemenárske služby SR, Vám praje chovateľský úspech v nasledujúcom období roku 2014.



Ing. Štefan Ryba. PhD
riaditeľ PS SR, š.p

ÚSPECH NA SVETOVEJ ÚROVNI. OPÄTOVNÉ ZÍSKANIE CERTIFIKÁTU KVALITY PRE MLIEKOVÚ KONTROLU ÚŽITKOVOSTI.

PS SR, štátny podnik je od roku 1994 členom medzinárodnej organizácie pre kontrolu úžitkovosti zvierat **ICAR** (International Committee for Animal Recording).

Cieľom ICAR-u je po celý čas jeho pôsobenia podpora a zlepšovanie štandardov pre meranie úžitkových vlastností s ekonomickým významom a zlepšovanie označovania zvierat na farmách a ich hodnotenia prostredníctvom zostavenia pravidiel a smerníc. Medzinárodná organizácia I.C.A.R. je registrovaná v Paríži ako medzinárodná nezisková a nevládna organizácia. V súčasnosti má 87 členov v 47 krajinách.

Začiatkom deväťdesiatych rokov bol schválený dôležitý dokument - Special Stamps Rules, ktorý upravoval pravidlá a požiadavky, podľa ktorých ICAR umožňoval používať tzv. Špeciálnu pečať kvality, ktorá bola symbolom kvality a garanciou presnosti a objektívnosti výkonu kontroly úžitkovosti v danej krajine. Tento dokument bol v júni 2006 nahradený novým programom hodnotenia členských krajín na ocenenie služieb poskytovaných chovateľom v danej krajine. Špeciálna pečať kvality bola nahradená **Certifikátom kvality**.

Plemenárske služby SR, š.p. po ukončení platnosti „pečate kvality“ v roku 2009 vypracovali žiadosť (príručka kvality) na udelenie Certifikátu kvality v rozsahu poskytovaných činností: identifikácia HD, kontrola mliekovej úžitkovosti HD, analýzy v laboratóriách a genetické hodnotenie. Na workshope ICAR-u v dňoch 11.5.-14.5 2009 v chorvátskom Poreči Slovenská republika, v zastúpení PS SR, š.p. získala spolu s Českou republikou a Fínskom právo používať „Certifikát kvality“. Slovensko sa v tomto období zaradilo medzi 7 členských krajín, ktoré získali toto najvyššie oprávnenie.

V dňoch **4. - 8. septembra 2013** sa uskutočnil na pracoviskách štátneho podniku Plemenárske služby SR očakávaný audit (**reakreditácia Certifikátu kvality**) z medzinárodnej organizácie ICAR. V súvislosti s týmto auditom prišiel na Slovensko pán **Charl Hunlun** z Juhoafrickej republiky, **hlavný audítor medzinárodnej organizácie ICAR**, ktorý metodicky usmerňuje a riadi 27 audítorov tejto organizácie, ktorí pôsobia po celom svete. Cieľom auditu bolo overenie postupov, technického zabezpečenia a organizácie výkonu kontroly úžitkovosti na Slovensku.

Audit bol zameraný na výkon kontroly mliekovej úžitkovosti HD, genetické hodnotenie, identifikáciu HD a analýzy v laboratóriách. V priebehu auditu navštívil auditor Charl Hunlun jednotlivé pracoviská PS SR, š.p.: Účelové plemenárske zariadenie v Nitre - prezentácia školiaceho zariadenia, laboratória genetiky, pracoviska testovania mliekomerov; Účelové plemenárske zariadenie v Žiline – prezentácia automatizovaného systému spracovania dát, nový prístup pre chovateľa – Plemenársky informačný systém (PLIS), systém popisu a distribúcie ušných značiek pre identifikáciu HZ, činnosť laboratória pre analýzy vzoriek mlieka; Poľnohospodársky podnik – s prezentáciou zabezpečenia priameho výkonu kontroly úžitkovosti.

Pán Charl Hunlun sa veľmi podrobne zaujímal o všetky činnosti ktoré PS SR, š.p. zabezpečuje. Posudzoval všetky pracoviská, hodnotil dosiahnuté výsledky a prísne kontroloval jednotlivé postupy. Rovnako aj pri návšteve poľnohospodárskeho podniku kontroloval priamo v teréne kvalitu identifikácie zvierat, presnosť odberu vzoriek mlieka a využívanie poskytovaných dát z kontroly úžitkovosti chovateľom.

Pri záverečnom zhodnotení ocenil prácu všetkých zamestnancov PS SR, š.p. Vyzdvihol dosiahnuté výsledky v daných podmienkach, nezabudol zdôrazniť dôležitosť obojstrannej spolupráce so všetkými partnerskými organizáciami, nevynímajúc veterinárny sektor a samozrejme podporu nášho ministerstva.



Charl Hunlun - hlavný audítor ICARu



Ing. Štefan Ryba, Ph.D. - riaditeľ PS SR, š.p.
s hlavným audítorom p. Charlom Hunlunom

Obnovený Certifikát kvality je zárukou pre všetkých našich odborných partnerov a chovateľov, že nami poskytované služby sú objektívne, nezávislé a plne v súlade s medzinárodne uznávanými postupmi a metodikami. Pre našu organizáciu je to záväzok a výzva, aby sme nepoľavili v poskytovaných službách a hľadali nové činnosti, ktoré by sme mohli ponúknuť našim odberateľom za účelom ďalšieho rozvoja šľachtenia, plemenárstva a ekonomiky chovu hospodárskych zvierat na Slovensku.

Jedinečné logo Certifikátu kvality, ktoré označuje produkty a služby PS SR, š.p. informuje chovateľov a celú odbornú a laickú verejnosť nielen na Slovensku, že informácie a výsledky kontroly úžitkovosti ktoré sú publikované spĺňajú, alebo prevyšujú náročné kritériá ICAR-u. Daný certifikát tak významne potvrdzuje naše postavenie v rámci medzinárodne uznávaných štandardov a tým zvyšuje dôveru chovateľov v kvalitu poskytovaných produktov a služieb.



Diskusia s Ing. J. Tabačkovou - vedúcou Centrálného laboratória rozboru mlieka, Ing. Š. Kišovou – manažérkou kvality pri prezentovaní výsledkov na ÚPZ Žilina

INTERNATIONAL COMMITTEE FOR ANIMAL RECORDING

(ICAR)

COMITÉ INTERNATIONAL POUR LE
CONTRÔLE DES PERFORMANCES EN
ÉLEVAGE



INTERNATIONALES KOMITEE FÜR
LEISTUNGSPRÜFUNGEN IN DER
TIERPRODUKTION

Seat:
Via Giuseppe Tomassetti 3, A/1
I-00161 Rome, Italy
Tel. +39-0644202639
Fax : +39-0686329263
Email : elena@icar.org
www.icar.org
C.F. 97237980582

The Breeding Services of the
Slovak Republic
Att. Mr. S. Ryba
Starohajska 29
SK-852 29 Bratislava
Slovak Republic

Rome, 25/10/2013

Dear Mr. Ryba,

We are pleased to inform you that the ICAR Board endorsed the report prepared by the auditor for the renewal of the Certificate of Quality to the "Breeding Services of the Slovak Republic" for **Identification system and production recording of dairy cattle, genetic evaluation of dairy cattle and laboratory analysis.**

The information will be put this week on our web site and the certificate delivered to you by post. A formal presentation will take place during the next General Assembly to be held in Berlin (Germany) in May 2014.

If you have any question please feel free to contact us.

With best regards.

Yours sincerely,

Andrea Rosati
Secretary General

Cc: ICAR Board, C. Hunlun

International non-profit organisation registered in Italy on 28th July 2008

Ufficio Entrate di Roma 5, numero 17597, serie 1T



***Výsledky kontroly úžitkovosti
hovädzieho dobytku
v Slovenskej republike***

Kontrolný rok: 2012 – 2013

podľa jednotlivých plemien

VÝSLEDKY KONTROLY MLIEKOVEJ ÚŽITKOVOSTI ZA SLOVENSKO

6	P R V É L A K T Á C I E								D R U H É A Ď A L Š I E L A K T Á C I E								V Š E T K Y L A K T Á C I E						
	7	8	9	10	11	12	13	14	15	16	17	18	19	20	21	22	23	24	25	26	27	28	29
SLOVENSKO :	32776	298	7026	3.88	273	3.31	233	28/22	56444	295	7409	3.92	290	3.32	246	425	89220	296	7268	3.91	284	3.32	241
ZA VÝROBNÚ OBLASŤ 1 :	12908	297	6039	3.94	238	3.37	203	31/13	25284	294	6418	3.95	253	3.34	214	419	38192	295	6290	3.95	248	3.35	211
ZA VÝROBNÚ OBLASŤ 2 :	19868	298	7668	3.85	295	3.29	252	26/30	31160	296	8213	3.90	320	3.30	271	429	51028	297	8001	3.88	310	3.30	264
ZA ŠLACHTIT. CHOVY STRAKATÉ	2861	296	6418	3.97	255	3.44	221	29/26	5260	294	6939	3.93	273	3.42	238	409	8121	295	6755	3.94	266	3.43	232
ZA ŠLACHTIT. CHOVY PINZGAU :	211	296	4460	4.03	180	3.36	150	32/ 6	439	292	5023	3.97	200	3.38	170	420	650	293	4840	3.99	193	3.37	163
ZA ŠLACHTIT. CHOVY HOLSTEIN :	4472	299	8702	3.79	330	3.26	283	25/ 9	6585	297	9589	3.85	369	3.26	313	424	11057	298	9230	3.83	353	3.26	301
ZA ŠLACHTIT. CHOVY BRAUNVIEH :	36	297	5660	4.32	245	3.50	198	29/15	72	295	6738	4.20	283	3.45	232	443	108	296	6379	4.24	270	3.46	221
OSTATNÉ CHOVY :	25196	298	6822	3.90	266	3.31	226	29/ 6	44088	295	7164	3.93	282	3.32	238	427	69284	296	7040	3.92	276	3.32	233
POLNOHOSP. DRUŽSTVÁ :	20522	297	6713	3.92	263	3.33	224	28/28	36459	295	7109	3.94	280	3.33	237	424	56981	296	6966	3.93	274	3.33	232
ŠTÁTNE MAJETKY :	120	294	5917	3.97	235	3.26	193	28/17	313	294	6168	4.20	259	3.34	206	406	433	294	6099	4.13	252	3.32	203
POLNOHOSP. ŠKOLY :	43	302	8519	3.79	323	3.13	267	25/ 2	64	297	9265	3.77	349	3.15	292	400	107	299	8965	3.78	339	3.14	282
SÚKROMNÝ SEKTOR :	12091	298	7564	3.84	290	3.29	249	28/13	19608	296	7980	3.87	309	3.29	263	426	31699	297	7822	3.86	302	3.29	257
ZA MAŠTALE DO 20 :	4	297	5171	5.02	260	3.72	192	25/30	10	292	4465	4.18	187	3.48	155	472	14	293	4666	4.45	208	3.55	166
MAŠT. 21-50 :	55	294	5218	3.92	204	3.24	169	34/20	217	298	5918	3.95	234	3.33	197	452	272	297	5776	3.95	228	3.31	191
MAŠT. 51-100 :	734	296	5318	3.94	209	3.26	173	31/15	1542	294	5622	3.96	223	3.27	184	433	2276	295	5524	3.95	218	3.27	180
MAŠT. 101-220 :	8474	298	6031	3.95	238	3.31	200	30/15	16490	295	6363	3.94	250	3.32	211	429	24964	296	6251	3.94	246	3.32	207
MAŠT. 221-500 :	17521	298	6989	3.89	272	3.33	233	28/19	30072	295	7478	3.92	293	3.33	249	424	47593	296	7298	3.91	286	3.33	243
MAŠT. 501 A VIAC :	5988	298	8773	3.80	333	3.27	287	26/ 5	8113	296	9661	3.87	374	3.28	317	414	14101	297	9284	3.84	356	3.28	304

VÝSLEDKY KONTROLY ÚŽITKOVOSTI PODĽA PLEMIEN

SLOVENSKÉ STRAKATÉ	87,5 - 100%			75 - 87,5%			50 - 75%			Plemeno spolu		
	1.lakt.	2+lakt.	Všetky lakt.	1.lakt.	2+lakt.	Všetky lakt.	1.lakt.	2+lakt.	Všetky lakt.	1.lakt.	2+lakt.	Všetky lakt.
Počet všetkých lakt.	5 709	12 090	17 799	2 202	4 668	6 870	3 544	8 750	12 294	11 455	25 508	36 963
Počet NL	4 547	8 758	13 305	1 761	3 434	5 195	2 799	6 361	9 160	9 107	18 553	27 660
Počet laktačných dní	295	294	294	295	293	294	296	293	294	295	293	294
Mlieko kg	5 544	6 092	5 905	5 315	5 757	5 607	5 757	6 067	5 972	5 565	6 021	5 871
Tuk %	4,06	4,01	4,03	4,08	3,99	4,02	4,03	3,98	4	4,06	4	4,02
Tuk kg	225	244	238	217	230	225	232	242	239	226	241	236
Bielkoviny %	3,45	3,43	3,44	3,42	3,39	3,4	3,39	3,36	3,36	3,43	3,4	3,41
Bielkoviny kg	191	209	203	182	195	191	195	204	201	191	205	200
Vek pri 1.otel. Medziob.	31/ 9	409		32/17	411		31/14	408		31/18	409	
Priemerná ukončená lakt.			2,5			2,51			2,6			2,53

SLOVENSKÉ PINZGAUSKÉ	87,5 - 100%			75 - 87,5%			50 - 75%			Plemeno spolu		
	1.lakt.	2+lakt.	Všetky lakt.	1.lakt.	2+lakt.	Všetky lakt.	1.lakt.	2+lakt.	Všetky lakt.	1.lakt.	2+lakt.	Všetky lakt.
Počet všetkých lakt.	301	773	1 074	70	235	305	120	473	593	491	1 481	1 972
Počet NL	209	550	759	49	153	202	88	334	422	346	1037	1383
Počet laktačných dní	292	289	290	293	293	293	297	291	292	294	290	291
Mlieko kg	3 627	4 514	4 269	4 092	4 513	4 411	4 862	5 168	5 104	4 007	4724	4 545
Tuk %	3,91	3,85	3,87	4	3,9	3,92	3,99	3,86	3,89	3,95	3,86	3,88
Tuk kg	142	174	165	164	176	173	194	199	198	158	182	176
Bielkoviny %	3,46	3,41	3,42	3,49	3,39	3,42	3,41	3,34	3,35	3,45	3,38	3,4
Bielkoviny kg	126	154	146	143	153	151	166	173	171	138	160	154
Vek pri 1.otel. Medziob.	37/10	417		34/14	435		34/29	415		36/10	419	
Priemerná ukončená lakt.			3			3,48			3,56			3,24

VÝSLEDKY KONTROLY ÚŽITKOVOSTI PODĽA PLEMIEN

HOLSTEINSKÉ	94 - 100%			87,5 - 94%			75 - 87,5			50 - 75%			Plemeno spolu		
	1.lakt.	2+lakt.	Všetky lakt.	1.lakt.	2+lakt.	Všetky lakt.	1.lakt.	2+lakt.	Všetky lakt.	1.lakt.	2+lakt.	Všetky lakt.	1.lakt.	2+lakt.	Všetky lakt.
Počet všetkých lakt.	18 051	26 495	44 546	4 064	9 173	13 237	2 673	7 619	10 292	2 593	5 960	8 553	27 381	49 247	76 628
Počet NL	14 461	18 535	32 996	3 340	6 553	9 893	2 162	5 545	7 707	2 066	4 320	6 386	22 029	34 953	56 982
Počet laktačných dní	299	298	298	299	297	298	298	296	297	297	294	295	299	297	298
Mlieko kg	8 118	8 924	8 571	7 233	8 096	7 805	6 820	7 472	7 289	6 656	6 811	6 761	7 720	8 277	8 062
Tuk %	3,79	3,85	3,82	3,87	3,9	3,89	3,92	3,95	3,94	3,98	3,96	3,96	3,82	3,88	3,86
Tuk kg	307	343	327	280	316	304	267	295	287	265	269	268	295	321	311
Bielkoviny %	3,25	3,27	3,26	3,3	3,3	3,3	3,33	3,3	3,31	3,38	3,32	3,34	3,28	3,29	3,28
Bielkoviny kg	264	292	280	239	267	257	227	247	241	225	226	226	253	272	265
Vek pri 1.otel. Medziob.	26/16	434		28/15	435		29/20	434		29/3	426		27/11	433	
Priemerná ukončená lakt.			2,02			2,38			2,73			2,73			2,27

BRAUNVIEH	87,5 - 100%			75 - 87,5%			50 - 75%			Plemeno spolu		
	1.lakt.	2+lakt.	Všetky lakt.	1.lakt.	2+lakt.	Všetky lakt.	1.lakt.	2+lakt.	Všetky lakt.	1.lakt.	2+lakt.	Všetky lakt.
Počet všetkých lakt.	65	128	193	8	5	13	131	244	375	204	377	581
Počet NL	43	96	139	6	4	10	114	186	300	163	286	449
Počet laktačných dní	298	296	297	305	305	305	299	297	298	299	297	298
Mlieko kg	5 190	6 379	6 011	4 468	4 621	4 529	7 871	7 871	7 871	7 038	7 325	7 221
Tuk %	4,33	4,25	4,27	4,11	4,48	4,26	4,12	4,11	4,11	4,16	4,15	4,16
Tuk kg	225	271	257	184	207	193	324	323	324	293	304	300
Bielkoviny %	3,48	3,45	3,46	3,44	3,59	3,5	3,56	3,46	3,5	3,55	3,46	3,49
Bielkoviny kg	181	220	208	154	166	158	281	272	275	250	253	252
Vek pri 1.otel. Medziob.	31/28	454		31/19	451		26/21	415		28/8	428	
Priemerná ukončená lakt.			2,72			1,6			2,17			2,33

VÝSLEDKY KONTROLY ÚŽITKOVOSTI PODĽA PLEMIEŇ

OSTATNÉ	1.lakt.	2+lakt.	Všetky lakt.
Počet všetkých laktácií	2 103	2 493	4 596
Počet NL	1 131	1 615	2 746
Počet laktačných dní	297	292	294
Mlieko kg	6 212	6 293	6 260
Tuk %	4,03	4,01	4,02
Tuk kg	250	252	251
Bielkoviny %	3,35	3,35	3,35
Bielkoviny kg	208	211	210
Vek pri 1.otel. Medziobdobie	30/ 9	420	
Priemerná ukončená laktácia			2,44

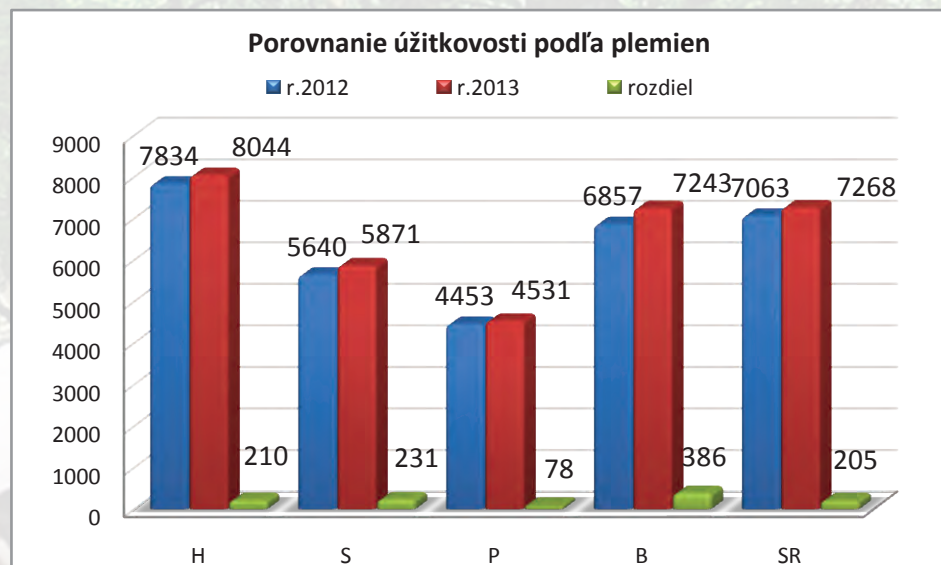

KRAVA S NAJVIŠŠOU ÚŽITKOVOSŤOU PODĽA KG MLEIEKA - podľa plemien

Plemeno	Číslo kravy	Okres	Poľnohosp. podnik	Chov	Otec	Plemeno	Poradie laktácie	Mlieko kg	Tuk		Bielkovina	
									%	kg	%	kg
Holsteinské	SK000800729775	Nové Zámky	AgroContract mlieč. farma	Jasová	RUH-011	H100	3	21 816	3,30	721	2,86	625
Slovenské strakaté	SK000800760381	Komárno	AGROCOOP, a.s. Imeľ	AGROCOOP, a.s. Imeľ.	HW-024	S53H	3	13 839	3,58	495	3,01	417
Pinzgauské	SK000800887576	Zvolen	PD Dobrá Niva, a.s.	SÁSA	GOZ-001	P69R	2	12 241	3,55	435	3,19	391
Braunvieh	SK000800717670	Rimavská Sobota	Agroban, s.r.o.	BÁTKA	WES-001	B75X	2	13 778	4,31	594	3,37	464

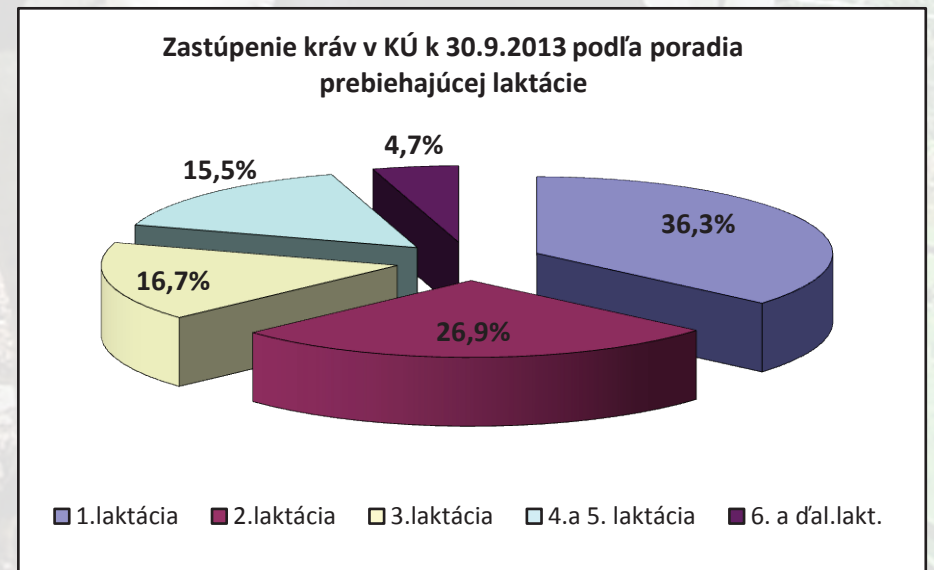
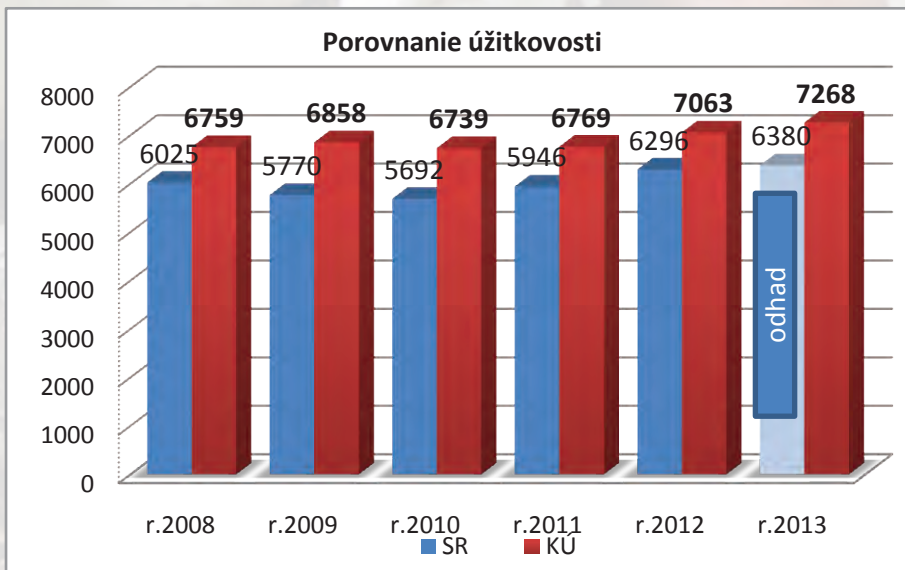
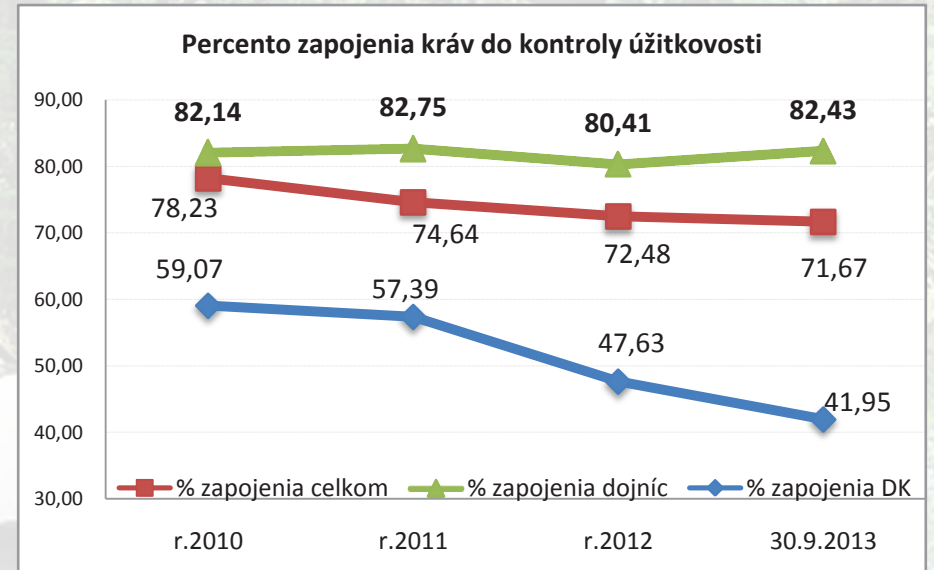
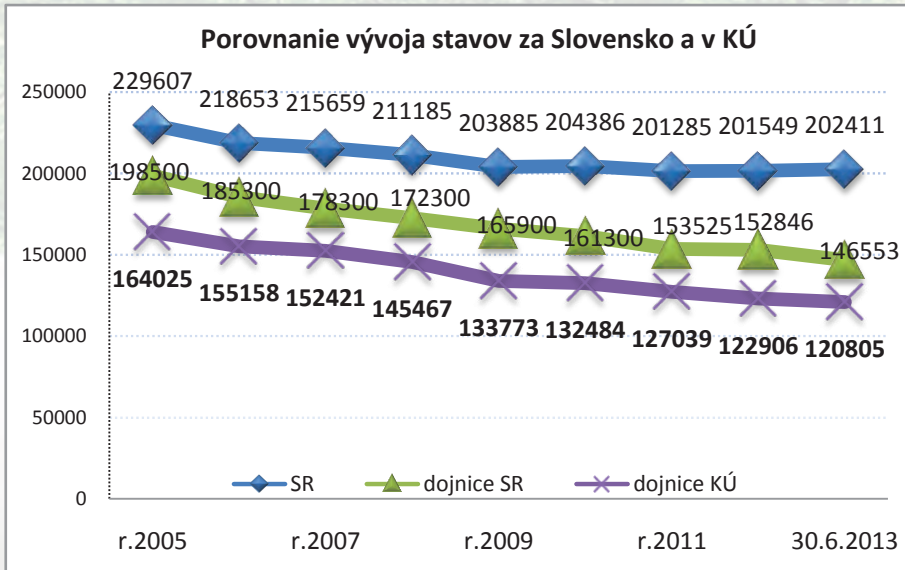

Vývoj počtu chovov v KÚ podľa prevažujúceho plemena

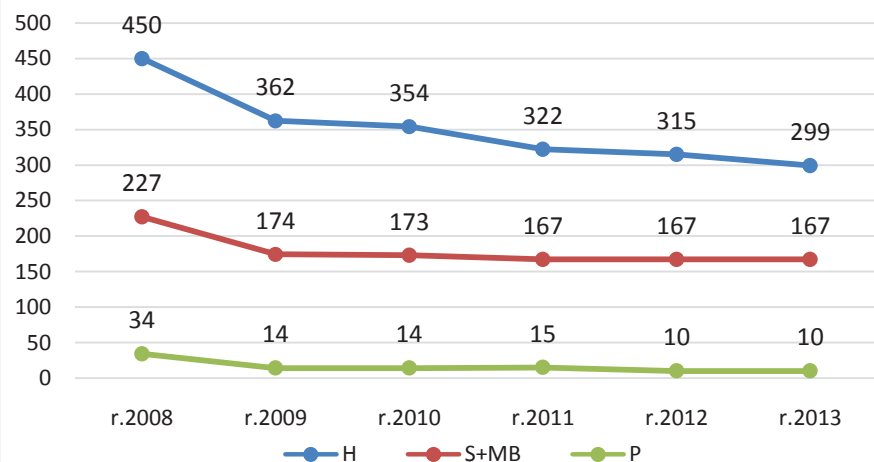

Zastúpenie chovov v KÚ podľa prevažujúceho plemena

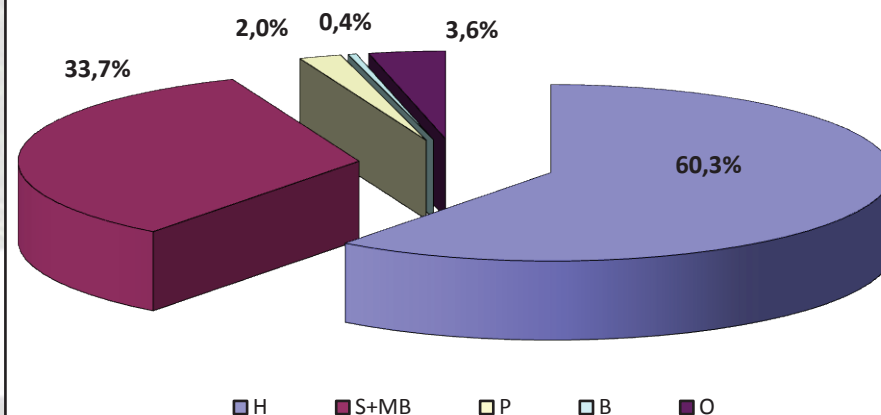

Percentuálne rozdelenie kráv v KÚ k 30.9.2013

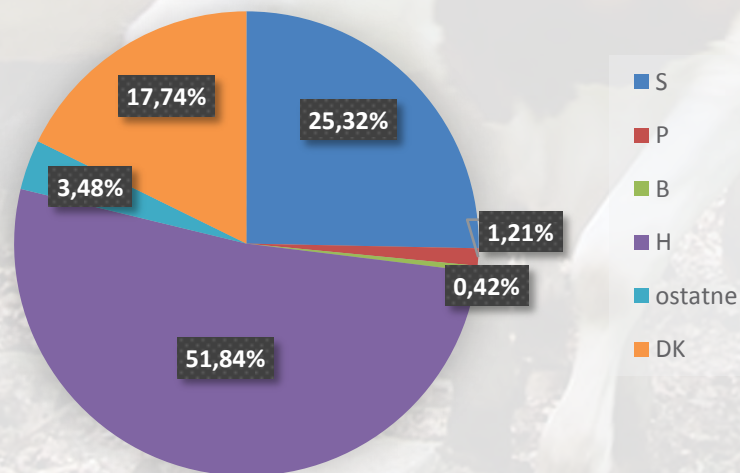

% zastúpenie za čistokrvné plemená v jednotlivých úžitkových pásmach

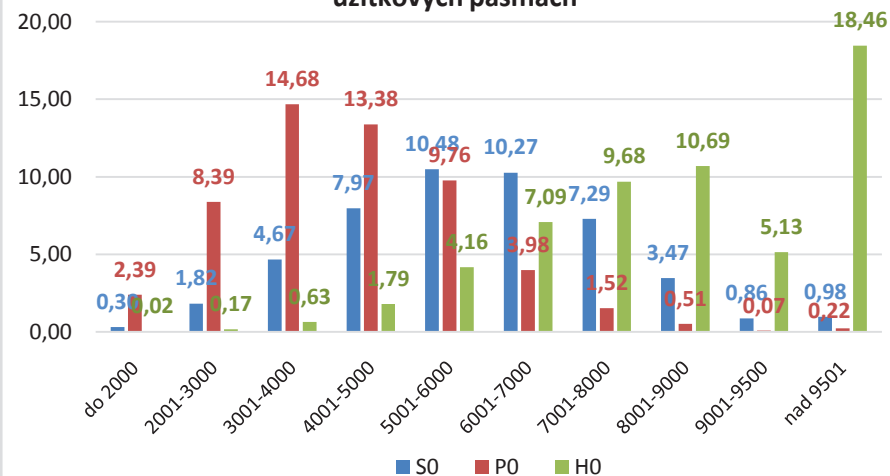

PREHĽAD VÝSLEDKOV PODĽA KRAJOV k 15.9.2013

Kraj	Kontrolný rok	Bratislavský	Trnavský	Trenčiansky	Nitriansky	Žilinský	Banskobystrický	Prešovský	Košický	Slovensko
Počet chovov	2010/2011	12	91	61	78	76	62	98	43	521
	2011/2012	12	88	61	76	78	57	94	42	508
	2012/2013	14	85	57	73	76	57	91	43	496
Počet zapojených kráv	2010/2011	2 464	26 909	14 887	22 619	19 169	13 890	18 190	8 218	126 346
	2011/2012	2 485	26 581	14 950	22 643	19 135	13 414	18 144	8 250	125 602
	2012/2013	2 639	25 416	13 809	21 946	18 446	13 034	17 464	7 857	120 611
Priemerná veľkosť chovu	2010/2011	205	296	244	290	252	224	186	191	243
	2011/2012	207	302	245	298	245	235	193	196	247
	2012/2013	189	299	242	301	243	229	192	183	243
Ø úžitkovosť mlieka kg	2010/2011	7 824	7 917	6 918	7 740	6 023	6 038	5 479	5 527	6 769
	2011/2012	8 408	8 252	7 054	8 092	6 222	6 327	5 755	5 623	7 063
	2012/2013	8 331	8 459	7 385	8 221	6 456	6 598	5 991	5 772	7 268
Ø úžitkovosť tuku kg	2010/2011	320	311	279	296	244	243	217	218	268
	2011/2012	337	325	280	307	247	256	224	219	277
	2012/2013	320	327	293	315	256	264	234	228	284
Ø úžitkovosť bielkovín kg	2010/2011	252	259	228	253	202	200	191	183	223
	2011/2012	267	272	235	266	208	211	187	187	234
	2012/2013	265	277	247	272	217	219	201	192	241
Ø poradie prebiehajúcej laktácie	2010/2011	2,73	2,77	2,82	2,75	3,17	2,98	3,23	2,97	2,93
	2011/2012	2,75	2,79	2,83	2,74	3,13	2,98	3,29	2,95	2,94
	2012/2013	2,69	2,78	2,81	2,74	3,05	2,95	3,21	2,9	2,9
Ø poradie ukončenej laktácie	2010/2011	2,11	2,15	2,18	2,15	2,53	2,35	2,58	2,35	2,31
	2011/2012	2,12	2,17	2,2	2,13	2,48	2,33	2,6	2,33	2,3
	2012/2013	2,09	2,17	2,17	2,14	2,42	2,32	2,59	2,29	2,28

PREHĽAD VÝSLEDKOV PODĽA KRAJOV

	SB	Kontrolný rok	Bratislavský		Trnavský		Trenčiansky		Nitriansky		Žilinský		Banskobystrický		Prešovský		Košický		Slovensko	
				%		%		%		%		%		%		%		%		%
Počet kontrol	do 400 tisíc	2007/2008	36 495	72,28	125 296	61,50	83 310	67,73	122 114	60,06	83 000	59,53	85 898	64,98	94 237	64,83	42 058	54,76	672 408	62,59
		2008/2009	32 815	71,80	122 352	61,77	80 280	69,71	118 643	60,83	79 686	58,02	82 010	67,43	92 112	65,87	40 012	58,11	631 450	63,53
		2009/2010	32 319	73,96	125 779	64,60	80 713	73,37	108 236	60,76	79 946	59,18	72 374	68,18	83 618	65,43	38 982	62,68	621 967	64,94
		2010/2011	23 737	73,80	126 051	64,22	79 593	74,26	106 323	64,00	81 519	60,79	66 616	69,94	82 574	66,41	35 668	63,15	602 081	66,02
		2011/2012	12 272	69,35	125 842	65,19	80 927	75,76	109 498	64,94	84 069	62,39	67 024	72,55	77 958	66,68	34 738	63,70	592 328	66,95
		2012/2013	16 044	68,24	172 775	67,13	105 646	74,98	142 394	64,99	109 576	62,78	87 305	71,78	107 864	66,37	43 585	63,30	785 189	67,20
	nad 400 tisíc	2007/2008	11 880	23,53	53 221	26,12	31 446	25,56	61 216	30,11	32 500	23,31	35 657	26,97	42 114	28,97	22 513	29,31	290 547	27,04
		2008/2009	10 231	22,39	46 342	23,39	27 002	23,45	52 177	26,75	31 510	22,94	31 408	25,82	38 821	27,76	20 470	29,73	250 967	25,25
		2009/2010	8 424	19,28	49 009	25,17	25 568	23,24	50 426	28,31	32 381	23,97	28 010	26,38	35 907	28,10	19 121	30,75	248 846	25,98
		2010/2011	6 166	19,17	49 462	25,20	25 072	23,39	47 898	28,83	30 929	23,06	24 368	25,59	35 108	28,23	17 621	31,20	236 624	25,95
		2011/2012	3 885	21,95	47 966	24,85	23 052	21,58	45 931	27,24	31 247	23,19	21 076	22,81	32 860	28,11	16 180	29,67	222 197	25,11
		2012/2013	5 570	23,69	71 991	27,97	31 506	22,36	62 145	28,36	41 279	23,65	29 904	24,59	46 128	28,39	21 428	31,12	309 956	26,53
Priemerná dĺžka státia na sucho	2007/2008		79		75		77		76		92		100		86		92		84	
	2008/2009		76		74		74		76		92		88		88		94		83	
	2009/2010		90		78		76		75		91		92		85		99		84	
	2010/2011		101		77		76		75		93		89		90		98		84	
	2011/2012		77		74		74		79		93		82		89		101		83	
	2012/2013		106		74		75		73		89		89		87		94		82	
Priemerná dĺžka medziobdobia	2007/2008		441		436		429		437		413		428		418		437		428	
	2008/2009		447		435		422		439		417		428		420		432		428	
	2009/2010		451		435		424		436		419		431		419		436		429	
	2010/2011		447		429		422		432		423		426		419		435		426	
	2011/2012		450		433		427		437		420		429		423		441		430	
	2012/2013		440		429		416		434		418		421		420		429		425	

% zastúpenie chovateľských subjektov dojníc podľa krajov za Slovensko

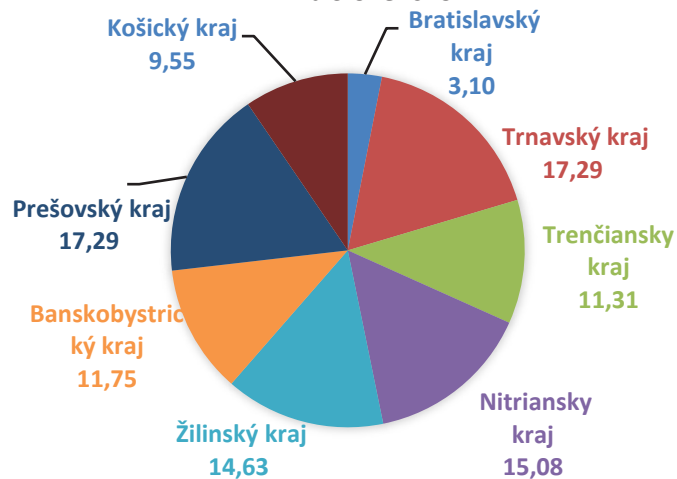

Zastúpenie kráv podľa úžitkového typu

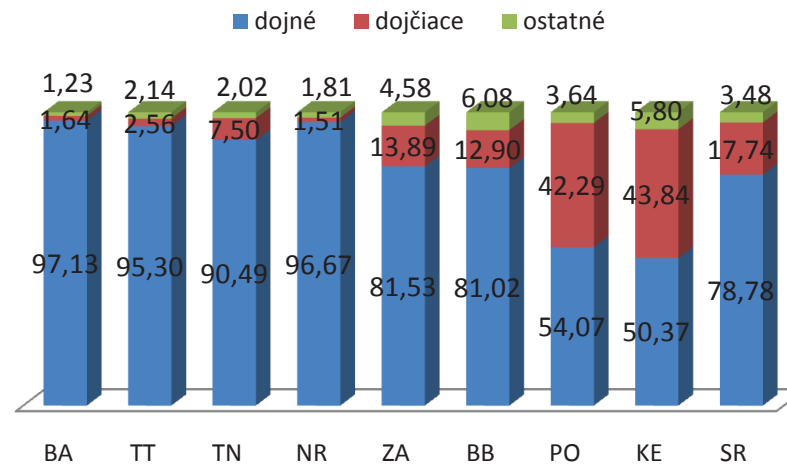

Podiel krajov na zastúpení kráv podľa dosiahnutej úžitkovosti

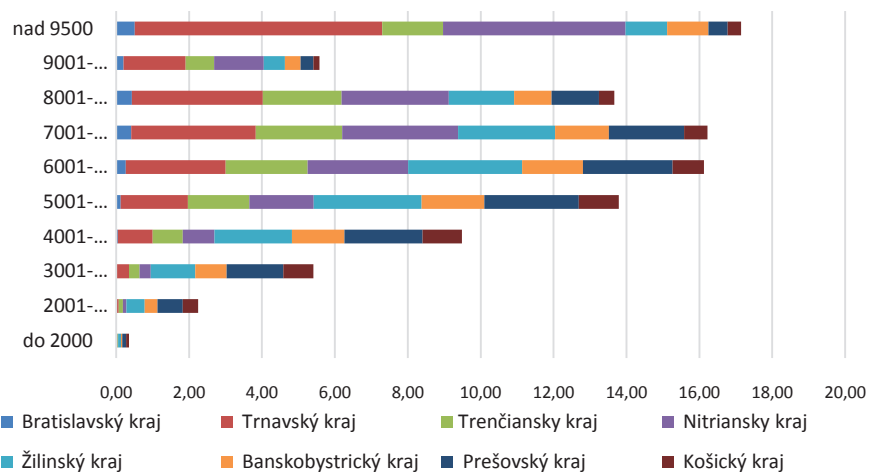

Porovnanie úžitkovosti podľa krajov - kg mlieka

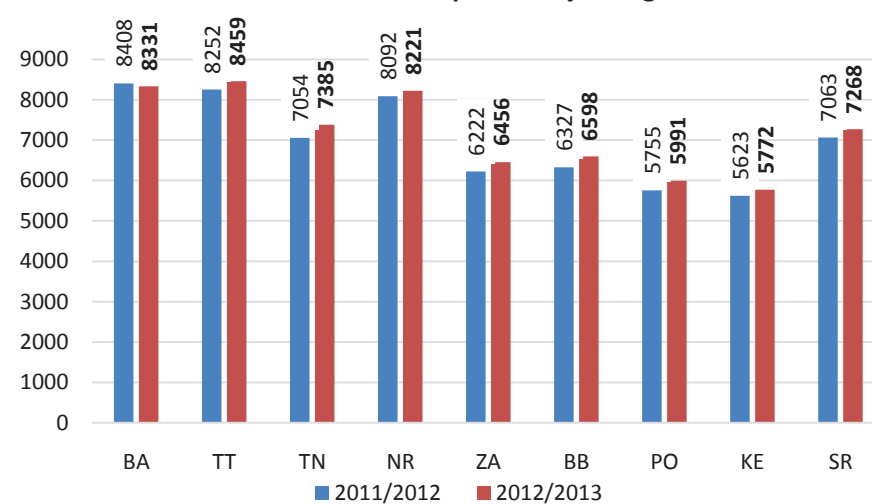

KRAVA S NAJVIŠŠOU ÚŽITKOVOSŤOU V KRAJI PODĽA KG Mlieka

Kraj	Číslo kravy	Okres	Poľnohosp. podnik	Chov	Otec	Plemeno	Poradie laktácie	Mlieko		Tuk		Bielkovina	
								kg	%	kg	%	kg	
Bratislavský	SK000800822163	Senec	RDP Most pri Bratislave	Most pri Bratislave	BW-028	H100	02	14 830	3,15	467	2,82	418	
Trnavský	SK000800818264	Hlohovec	FOOD FARM s.r.o.	Dolné Trhovište	BW-023	H100	03	17 477	3,68	644	3,08	539	
Trenčiansky	SK000800703443	Bánovce nad Bebravou	PD Slatina nad Bebravou	Slatina nad Bebravou	LUS-006	H100	03	13 994	3,42	478	3,19	446	
Nitriansky	SK000800729775	NOVÉ ZÁMKY	AgroContract mlieč. farma	Jasová	RUH-011	H100	03	21 816	3,30	721	2,86	625	
Žilinský	SK000801042082	Martin	Turiec-Agro, s.r.o. T.Đur	Slovenské Pravno	PEL-028	H88X	02	16 404	3,30	542	3,16	518	
Banskobystrický	SK000800876634	Rimavská Sobota	Agroban, s.r.o.	Bátka	LU-019	H100	02	15 934	3,03	483	2,94	469	
Prešovský	SK000800693258	POPRAD	Vikartovská agrárna spol.	Vikartovce	CAL-008	R91P	02	13 492	3,39	457	3,18	429	
Košický	SK000800576168	Košice okolie	Nová Bodva	Turianska Nová Ves	RUH-011	H71S	02	14 733	3,91	576	2,94	433	

NAJSTARŠIE KRAVY V KONTROLE ÚŽITKOVOSTI

Číslo kravy	Okres	Poľnohosp. podnik	Chov	Dátum narodenia	Plemeno	Posledná kontrola	Poradie preb. laktácie	Počet NL	Počet všetkých laktácií	Mlieko celkom kg	Mlieko normované kg
SK000064696832	Trnava	Farma Majcichov a.s.	Vlčkovce	07.03.1997	H50 R31.5 S18.5	16.09.2013	13	12	12	109 637	96 835
SK000047556904	Liptovský Mikuláš	PD Važec	Važec	17.03.1996	P50 X50	06.08.2013	14	12	13	63 433	62 609
SK000027542850	Bánovce nad Bebravou	PD Veľké Chlievany	Biskupice	05.01.1997	S87.5 R12.5	05.06.2013	13	13	13	57 975	57 201

ROZDELENIE CHOVOV V KONTROLE ÚŽITKOVOSTI

	Kapacita ustajnenia						Ustajnenie		Metóda KÚ	
	0-20	21-50	51-100	101-220	221-500	501+	väzné	voľné	AT	A4
% podiel stád v KÚ	1,94	2,13	7,95	43,41	39,73	4,84	18,99	81,01	98,26	1,74
Ø veľkosť stáda	5	31	76	157	308	745	158	251	234	199
% podiel kráv v KÚ	0,04	0,28	2,58	29,25	52,40	15,45	12,87	87,13	98,52	1,48

POMER TUK/BIELKOVINA V ROZBOROCH V KONTROLNOM ROKU 20012/2013

Skupina	Počet rozborov na prebiehajúcich laktáciách					
	1. laktácie		2. laktácie		Všetky laktácie	
	počet rozborov	% z rozborov z 1. laktácii	počet rozborov	% z rozborov z 2. laktácii	počet rozborov	% zo všetkých rozborov
T:B < 1,1	161 633	37,48	122 066	39,33	450 293	38,60
T:B 1,1 - 1,5	237 503	55,07	164 623	53,04	622 193	53,34
T:B > 1,5	32 167	7,46	23 657	7,62	94 019	8,06

ÚŽITKOVOSŤ PRVÔSTOK V RÔZNOM VEKU PRI OTELENÍ

Vek pri otelení	Počet prvôstok	100 laktačných dní			200 laktačných dní			305 laktačných dní		
		Mlieko	Tuk	Bielkovina	Mlieko	Tuk	Bielkovina	Mlieko	Tuk	Bielkovina
		kg	%	%	kg	%	%	kg	%	%
do 24 mes.	7 051	2 901	3,69	3,03	5 834	3,69	3,17	8 991	3,76	3,28
do 25 mes.	5 784	2 730	3,74	3,05	5 376	3,75	3,21	8 318	3,82	3,31
do 26 mes.	4 856	2 806	3,77	3,05	5 478	3,75	3,20	8 445	3,86	3,32
do 27 mes.	4 480	2 701	3,78	3,06	5 260	3,78	3,22	8 215	3,88	3,33
do 28 mes.	3 852	2 650	3,85	3,08	5 111	3,82	3,23	7 834	3,93	3,35
do 29 mes.	3 347	2 567	3,87	3,10	4 958	3,87	3,24	7 604	3,95	3,35
do 30 mes.	2 762	2 498	3,88	3,11	4 802	3,88	3,26	7 358	3,97	3,38
> 30 mes.	13 640	2 215	3,91	3,12	4 228	3,94	3,26	6 445	4,01	3,36
Priemer	45 772	2 573	3,81	3,08	4 988	3,82	3,22	7 660	3,90	3,33

NAJLEPŠIE MAŠTALE PRVÔSTOK PODĽA KG BIELKOVÍN

min. 10 ukončených laktácií

Por.	Okres	Podnik	Maštal'	Charakter ustajnenia	Prevaž. plem.	Počet N. lakt.	Lakt. dni	Mlieko kg	Tuk		Bielkovina		Vek pri otelení
									%	kg	%	kg	
HOLSTEINSKÉ PLEMENO													
1	Nové Zámky	AGROCONTRACT a.s.	MIKULÁŠ	VOĽNÁ	H	347	300	11 010	3,92	432	3,19	351	23/16
2	Nové Zámky	AgroContract mlieč. farma	JASOVÁ	VOĽNÁ	H	247	301	10 871	3,67	399	3,09	336	24/ 7
3	Trnava	AGRO Voderady-SNV a.s.	VODERADY	VOĽNÁ	H R	61	298	10 075	3,52	354	3,23	326	26/ 8
4	Zlaté Moravce	PPD "Inovec" Volkovce	VOLKOVCE	VOĽNÁ	R	131	300	9 224	3,96	365	3,49	322	26/17
5	Dunajská Streda	Dan-Slovakia Agrar a.s.	NOVÝ DVOR	VOĽNÁ	H	456	296	9 851	3,66	361	3,25	320	25/19
6	Hlohovec	FOOD FARM s.r.o.	DOLNÉ TRHOVIŠTE	VOĽNÁ	H	181	300	10 191	3,53	360	3,12	318	24/16
7	Zlaté Moravce	Národný žrebčín, š.p.	ŽIKAVA	VOĽNÁ	H	31	302	9 654	3,53	341	3,28	316	28/10
8	Rimavská Sobota	Agroban, s.r.o.	BÁTKA	VOĽNÁ	H	137	300	10 062	3,66	368	3,10	312	24/12
9	Žilina	TURIEC-AGRO s.r.o.	BABKOV	VOĽNÁ	H R	81	304	9 350	3,41	319	3,30	309	27/ 2
10	Zvolen	PD Očová	OČOVÁ	VOĽNÁ	H	122	299	9 424	3,51	331	3,26	308	25/ 6
11	Trnava	Farma Majcichov	VLČKOVCE	VOĽNÁ	H	1176	300	9 558	3,76	359	0,00	307	23/28
12	Bánovce nad Bebravou	PD Prusy	PRUSY	VOĽNÁ	H	62	292	9 379	3,75	352	3,28	307	25/26
13	Dunajská Streda	Dan-Slovakia Agrar a.s.	KÚTNIKY	VOĽNÁ	H	180	294	9 305	3,75	349	3,29	306	25/28
14	Púchov	AGROTIP s.r.o. Beluša	BELUŠA	VÄZ-BEZ	H	30	303	9 352	3,63	339	3,27	306	28/ 7
15	Komárno	AGROCOOP, a.s. Imeľ	AGROCOOP IMEĽ A.S.	VOĽNÁ	H S B	223	299	8 781	3,94	346	3,49	306	25/20
16	Trnava	PD v Dolnej Krupej	DOLNÁ KRUPÁ 2	VOĽNÁ	R H	51	303	9 040	3,80	344	3,38	305	26/28
17	Topoľčany	PPD Prašice v Jacovciach	VELUŠOVCE	VOĽNÁ	H	71	300	9 378	3,75	352	3,25	305	26/17
18	Senec	RDP Most pri Bratislave	MOST PRI BRATISLAVE	VOĽNÁ	H	97	298	9 642	4,04	389	3,16	304	25/ 9
19	Martin	Turiec-Agro, s.r.o. T.Đur	SLOVENSKE PRAVNO	VOĽNÁ	H R	141	302	9 063	3,58	325	3,35	304	26/ 0
20	Bánovce nad Bebravou	PD Podlužany	PODLUŽANY	VOĽNÁ	H	110	296	9 139	3,83	350	3,32	303	25/29

NAJLEPŠIE MAŠTALE PRVÔSTOK PODĽA KG BIELKOVÍN

min. 10 ukončených laktácií

Por.	Okres	Podnik	Maštal'	Charakter ustajnenia	Prevaž. plem.	Počet N. lakt.	Lakt. dni	Mlieko kg	Tuk		Bielkovina		Vek pri otelení
									%	kg	%	kg	
SLOVENSKÉ STRAKATÉ PLEMENO													
1	Piešťany	PVOD Kočín	ŠTERUSY	VOLNÁ	S R X	41	300	8 325	4,28	356	3,50	291	27/ 5
2	Martin	Turiec-Agro, s.r.o. T.Ďur	SLOVENSKÉ PRAVNO	VOLNÁ	MB S X	46	300	7 623	3,86	294	3,51	268	25/29
3	Martin	PD Belá - Dulice	BELÁ-DULICE	VOLNÁ	MB	66	301	7 413	4,14	307	3,59	266	26/ 0
4	Prievidza	POĽNOVTÁČNIK a.s.	LEHOTA POD VTÁČNIKOM	VOLNÁ	S MB	188	292	7 417	4,08	302	3,56	264	29/15
5	Hlohovec	PD Dolné Otrokovce	DOLNÉ OTROKOVCE	VOLNÁ	S R	27	294	7 384	4,13	305	3,55	262	28/13
6	Veľký Krtíš	PD Suché Brezovo-Veľk.Lom	VEĽKÝ LOM	VOLNÁ	S H R	96	300	7 200	4,00	288	3,63	261	27/ 7
7	Hlohovec	PD Dolné Otrokovce	LAPOŠ	VOLNÁ	S	101	289	7 214	4,12	297	3,54	255	27/30
8	Topoľčany	PPD Prašice v Jacovciach	PRAŠICE	VOLNÁ	S	85	299	7 291	3,84	280	3,47	253	28/28
9	Dunajská Streda	PD Orechová Potôň	ORECHOVÁ POTÔŇ	VÄZ-BEZ	S	99	298	7 168	3,77	270	3,47	249	28/28
10	Vranov nad Topľou	POD Vehec	ORTÁŠE	VOLNÁ	S R	29	292	6 973	3,95	276	3,50	244	27/28
11	Banská Bystrica	AG Poniky, s.r.o.	PONIKY	VOLNÁ	S H X	47	298	7 125	3,92	279	3,42	243	35/ 8
12	Košice okolie	MKM-Stred s.r.o.	MALÁ VIESKA	VOLNÁ	S H MB	27	298	6 975	4,01	280	3,48	243	31/27
13	Veľký Krtíš	Agrodr. Príbelce	AGRODRUŽSTVO PRÍBELCE	VOLNÁ	S	81	293	6 973	3,95	275	3,39	237	31/22
14	Prešov	AGRO-LENT s.r.o. M.Šariš	MALÝ ŠARIŠ	VÄZ-BEZ	S R	73	302	6 897	4,04	279	3,43	237	30/17
15	Bánovce nad Bebravou	PD "BREZINA" PRAVOTICE	OSTRATICE	VOLNÁ	S	89	293	6 644	4,06	270	3,54	235	28/ 5

NAJLEPŠIE MAŠTALE PRVÔSTOK PODĽA KG BIELKOVÍN

min. 10 ukončených laktácií

Por.	Okres	Podnik	Maštal'	Charakter ustajnenia	Prevaž. plem.	Počet N. lakt.	Lakt. dni	Mlieko kg	Tuk % kg	Bielkovina % kg	Vek pri otelení		
PINZGAUSKÉ PLEMENO													
1	Dolný Kubín	PD Horná Lehota	HORNÁ LEHOTA	VOĽNÁ	P R X	26	289	5 055	4,11	208	3,60	182	42/11
2	Liptovský Mikuláš	Agria Lipt. Ondrej, a.s.	LIPT.PORÚBKA	VOĽNÁ	P	57	299	4 663	3,91	182	3,66	171	36/13
3	Tvrdošín	PD Trsteník	TRSTENÁ	VOĽNÁ	P R	39	297	4 717	4,13	195	3,52	166	29/ 9
4	Spišská Nová Ves	PD Smižany	SMIŽANY	VOĽNÁ	P R S	39	296	4 635	3,99	185	3,28	152	30/12
5	Stará Ľubovňa	TOMAK s.r.o. PODOLÍNEC	PODOLÍNEC	VOĽNÁ	P R	40	297	4 338	3,86	167	3,23	140	31/22
6	Stará Ľubovňa	Poľ.druž.Kamienka	KAMIENKA	VOĽNÁ	P S X	28	301	3 867	4,41	171	3,37	130	39/24
7	Stará Ľubovňa	PVOD ÚDOL	ÚDOL	VOĽNÁ	P	58	300	3 055	3,92	120	3,34	102	49/19
8	Bardejov	Poľnodružstvo Kružlov	KRUŽLOV	VÄZ-BEZ	P	17	272	2 907	3,62	105	3,31	96	35/ 6
9	Ilava	Farma Zliechov s.r.o.	ZLIECHOV	VÄZ-BEZ	P	33	300	2 078	4,10	85	3,23	67	37/ 9
1	Dolný Kubín	PD Horná Lehota	HORNÁ LEHOTA	VOĽNÁ	P R X	26	289	5 055	4,11	208	3,60	182	42/11
2	Liptovský Mikuláš	Agria Lipt. Ondrej, a.s.	LIPT.PORÚBKA	VOĽNÁ	P	57	299	4 663	3,91	182	3,66	171	36/13
3	Tvrdošín	PD Trsteník	TRSTENÁ	VOĽNÁ	P R	39	297	4 717	4,13	195	3,52	166	29/ 9
4	Spišská Nová Ves	PD Smižany	SMIŽANY	VOĽNÁ	P R S	39	296	4 635	3,99	185	3,28	152	30/12
5	Stará Ľubovňa	TOMAK s.r.o. PODOLÍNEC	PODOLÍNEC	VOĽNÁ	P R	40	297	4 338	3,86	167	3,23	140	31/22
6	Stará Ľubovňa	Poľ.druž.Kamienka	KAMIENKA	VOĽNÁ	P S X	28	301	3 867	4,41	171	3,37	130	39/24

BRAUNVIEH PLEMENO													
1	Komárno	PD Pribeta	PRIBETA FA Č.1	VOĽNÁ	B	36	297	5 660	4,32	245	3,50	198	29/15
2	Banská Bystrica	BRAUNVIEH Mliečna farma	BRAUNVIEH MLIEČNA FA.	VOĽNÁ	B H	12	294	4 913	4,03	198	3,20	157	47/17
3	Žarnovica	Farma Boroš s.r.o.	NOVÁ BAŇA	VÄZ-DOJ	B S	28	303	4 135	3,96	164	3,32	137	29/20

NAJLEPŠIE MAŠTALE PRVÔSTOK PODĽA KG MLIEKA

min. 10 ukončených laktácií

Por.	Okres	Podnik	Maštal'	Charakter ustajnenia	Prevaž. plem.	Počet N. lakt.	Lakt. dni	Mlieko kg	Tuk		Bielkovina		Vek pri otelení
									%	kg	%	kg	
HOLSTEINSKÉ PLEMENO													
1	Nové Zámky	AGROCONTRACT a.s.	MIKULÁŠ	VOLNÁ	H	347	300	11 010	3,92	432	3,19	351	23/16
2	Nové Zámky	AgroContract mlieč. farma	JASOVÁ	VOLNÁ	H	247	301	10 871	3,67	399	3,09	336	24/ 7
3	Hlohovec	FOOD FARM s.r.o.	DOLNÉ TRHOVIŠTE	VOLNÁ	H	181	300	10 191	3,53	360	3,12	318	24/16
4	Trnava	AGRO Voderady-SNV a.s.	VODERADY	VOLNÁ	H R	61	298	10 075	3,52	354	3,23	326	26/ 8
5	Rimavská Sobota	Agroban, s.r.o.	BÁTKA	VOLNÁ	H	137	300	10 062	3,66	368	3,10	312	24/12
6	Dunajská Streda	Dan-Slovakia Agrar a.s.	NOVÝ DVOR	VOLNÁ	H	456	296	9 851	3,66	361	3,25	320	25/19
7	Zlaté Moravce	Národný žrebčín, š.p.	ŽIKAVA	VOLNÁ	H	31	302	9 654	3,53	341	3,28	316	28/10
8	Senec	RDP Most pri Bratislave	MOST PRI BRATISLAVE	VOLNÁ	H	97	298	9 642	4,04	389	3,16	304	25/ 9
9	Trnava	Farma Majcichov	VLČKOVCE	VOLNÁ	H	1176	300	9 558	3,76	359	0,00	307	23/28
10	Rimavská Sobota	Roľníc.spol. a.s. Bottovo	ROĽNÍCKA SPOLOČNOSŤ	VOLNÁ	H	155	304	9 453	4,33	409	3,18	300	30/14
11	Zvolen	PD Očová	OČOVÁ	VOLNÁ	H	122	299	9 424	3,51	331	3,26	308	25/ 6
12	Bánovce nad Bebravou	PD Prusy	PRUSY	VOLNÁ	H	62	292	9 379	3,75	352	3,28	307	25/26
13	Topoľčany	PPD Prašice v Jacovciach	VELUŠOVCE	VOLNÁ	H	71	300	9 378	3,75	352	3,25	305	26/17
14	Púchov	AGROTIP s.r.o. Beluša	BELUŠA	VÄZ-BEZ	H	30	303	9 352	3,63	339	3,27	306	28/ 7
15	Žilina	TURIEC-AGRO s.r.o.	BABKOV	VOLNÁ	H R	81	304	9 350	3,41	319	3,30	309	27/ 2
16	Dunajská Streda	Dan-Slovakia Agrar a.s.	KÚTNIKY	VOLNÁ	H	180	294	9 305	3,75	349	3,29	306	25/28
17	Zlaté Moravce	PPD "Inovec" Volkovce	VOLKOVCE	VOLNÁ	R	131	300	9 224	3,96	365	3,49	322	26/17
18	Bratislava IV	DP Devín - Záh. Bystrica	DEVÍNSKA NOVÁ VES	VOLNÁ	H	56	300	9 216	3,94	363	3,17	292	26/28
19	Bánovce nad Bebravou	PD Podlužany	PODLUŽANY	VOLNÁ	H	110	296	9 139	3,83	350	3,32	303	25/29
20	Dunajská Streda	ŠKH Búšlak, s.r.o.	DUNAJSKÝ KLÁTOV	VOLNÁ	H	148	299	9 114	3,59	327	3,11	284	29/13

NAJLEPŠIE MAŠTALE PRVÔSTOK PODĽA KG Mlieka

min. 10 ukončených laktácií

Por.	Okres	Podnik	Maštal'	Charakter ustajnenia	Prevaž. plem.	Počet N. lakt.	Lakt. dni	Mlieko kg	Tuk		Bielkovina		Vek pri otelení
									%	kg	%	kg	
SLOVENSKÉ STRAKATÉ PLEMENO													
1	Piešťany	PVOD Kočín	ŠTERUSY	VOĽNÁ	S R X	41	300	8 325	4,28	356	3,50	291	27/ 5
2	Martin	Turieč-Agro, s.r.o. T.Ďur	SLOVENSKÉ PRAVNO	VOĽNÁ	MB S X	46	300	7 623	3,86	294	3,51	268	25/29
3	Prievidza	POĽNOVTÁČNIK a.s.	LEHOTA POD VTÁČNIKOM	VOĽNÁ	S MB	188	292	7 417	4,08	302	3,56	264	29/15
4	Martin	PD Belá - Dulice	BELÁ-DULICE	VOĽNÁ	MB	66	301	7 413	4,14	307	3,59	266	26/ 0
5	Hlohovec	PD Dolné Otrokovce	DOLNÉ OTROKOVCE	VOĽNÁ	S R	27	294	7 384	4,13	305	3,55	262	28/13
6	Topoľčany	PPD Prašice v Jacovciach	PRAŠICE	VOĽNÁ	S	85	299	7 291	3,84	280	3,47	253	28/28
7	Hlohovec	PD Dolné Otrokovce	LAPoš	VOĽNÁ	S	101	289	7 214	4,12	297	3,54	255	27/30
8	Veľký Krtíš	PD Suché Brezovo-Veľk.Lom	VEĽKÝ LOM	VOĽNÁ	S H R	96	300	7 200	4,00	288	3,63	261	27/ 7
9	Dunajská Streda	PD Orechová Potôň	ORECHOVÁ POTÔŇ	VÄZ-BEZ	S	99	298	7 168	3,77	270	3,47	249	28/28
10	Banská Bystrica	AG Poniky, s.r.o.	PONIKY	VOĽNÁ	S H X	47	298	7 125	3,92	279	3,42	243	35/ 8
11	Košice okolie	MKM-Stred s.r.o.	MALÁ VIESKA	VOĽNÁ	S H MB	27	298	6 975	4,01	280	3,48	243	31/27
12	Veľký Krtíš	Agrodr. Príbelce	AGRODRUŽSTVO PRÍBELCE	VOĽNÁ	S	81	293	6 973	3,95	275	3,39	237	31/22
13	Vranov nad Topľou	POD Vehec	ORTÁŠE	VOĽNÁ	S R	29	292	6 973	3,95	276	3,50	244	27/28
14	Prešov	AGRO-LENT s.r.o. M.Šariš	MALÝ ŠARIŠ	VÄZ-BEZ	S R	73	302	6 897	4,04	279	3,43	237	30/17
15	Detva	AGROSEV, s.r.o. Detva	DETVÁ	VOĽNÁ	S H	129	300	6 819	4,06	277	3,43	234	29/26

NAJLEPŠIE MAŠTALE PRVÔSTOK PODĽA KG Mlieka

min. 10 ukončených laktácií

Por.	Okres	Podnik	Maštal'	Charakter ustajnenia	Prevaž. plem.	Počet N. lakt.	Lakt. dni	Mlieko kg	Tuk		Bielkovina		Vek pri otelení
									%	kg	%	kg	
PINZGAUSKÉ PLEMENO													
1	Dolný Kubín	PD Horná Lehota	HORNÁ LEHOTA	VOĽNÁ	P R X	26	289	5 055	4,11	208	3,60	182	42/11
2	Tvrdošín	PD Trsteník	TRSTENÁ	VOĽNÁ	P R	39	297	4 717	4,13	195	3,52	166	29/ 9
3	Liptovský Mikuláš	Agria Lipt. Ondrej, a.s.	LIPT.PORÚBKA	VOĽNÁ	P	57	299	4 663	3,91	182	3,66	171	36/13
4	Spišská Nová Ves	PD Smižany	SMIŽANY	VOĽNÁ	P R S	39	296	4 635	3,99	185	3,28	152	30/12
5	Stará Ľubovňa	TOMAK s.r.o. PODOLÍNEC	PODOLÍNEC	VOĽNÁ	P R	40	297	4 338	3,86	167	3,23	140	31/22
6	Stará Ľubovňa	Poľ.druž.Kamienka	KAMIENKA	VOĽNÁ	P S X	28	301	3 867	4,41	171	3,37	130	39/24
7	Stará Ľubovňa	PVOD ÚDOL	ÚDOL	VOĽNÁ	P	58	300	3 055	3,92	120	3,34	102	49/19
8	Bardejov	Poľnodružstvo Kružlov	KRUŽĽOV	VÄZ-BEZ	P	17	272	2 907	3,62	105	3,31	96	35/ 6
9	Ilava	Farma Zliechov s.r.o.	ZLIECHOV	VÄZ-BEZ	P	33	300	2 078	4,10	85	3,23	67	37/ 9

BRAUNVIEH PLEMENO													
1	Komárno	PD Pribeta	PRIBETA FA Č.1	VOĽNÁ	B	36	297	5 660	4,32	245	3,50	198	29/15
2	Banská Bystrica	BRAUNVIEH Mliečna farma	BRAUNVIEH MLIEČNA FA	VOĽNÁ	B H	12	294	4 913	4,03	198	3,20	157	47/17
3	Žarnovica	Farma Boroš s.r.o.	NOVÁ BAŇA	VÄZ-DOJ	B S	28	303	4 135	3,96	164	3,32	137	29/20

MAŠTALE S NAJLEPŠOU ÚŽITKOVOSŤOU KRÁV PLEMENO SLOVENSKE STRAKATÉ, PORADIE PODĽA KG BIELKOVÍN

POR.	OKRES	PODNIK	MAŠTAL	CHARAKTER	PREVAŽ	POČET	LAKT.	MLIEKO	TUK	BIELKOVINA	MEDZ	VEK	PRI	
				USTAJNENIA	PLEM	N.LAK	DNI	KG	%	KG	%	KG	1.OT	
1	HLOHOVEC	PD Dolné Otrokovce	LAPOŠ	011	VOLNÁ	S	260	291	7964	4.03	321	3.53	281	395 27/30
2	MARTIN	PD Belá - Dulice	BELÁ-DULICE	014	VOLNÁ	MB	166	300	7665	4.19	321	3.59	275	382 26/ 0
3	GALANTA	PoI.spol. D.Saliby s.r.o.	DOLNÉ SALIBY	011	VOLNÁ	S	244	301	7135	4.05	289	3.52	251	389 28/20
4	PREŠOV	F.Kijovský, AGROFARMA	MEDZANY	011	VOLNÁ	S	79	302	7366	3.87	285	3.39	250	380 30/21
5	VRANOV NAD TOPLOU	Agrodružstvo Bystré	ČIERNE	031	VOLNÁ	S	103	301	7108	4.09	291	3.50	249	413 32/ 1
6	PREŠOV	KARPATOVKA s.r.o	CHMIŇANY	011	VOLNÁ	S	153	301	7388	3.90	288	3.36	248	384 30/18
7	DUNAJSKÁ STREDA	PD Orechová Potôň	ORECHOVÁ POTŇ	011	VÄZ-BEZ	S	224	296	7105	3.70	263	3.45	245	441 28/28
8	TOPOLČANY	PPD Prašice v Jacovciach	PRAŠICE	021	VOLNÁ	S	191	298	7031	3.84	270	3.49	245	400 28/28
9	VEĽKÝ KRŤIŠ	Agrodr. Príbelce	AGRODRUŽST. PRÍBELCE	022	VOLNÁ	S	218	293	7206	3.94	284	3.38	243	429 31/22
10	ZLATÉ MORAVCE	PD Neverice	JELENEC	011	VOLNÁ	S	381	295	6865	3.78	259	3.50	241	402 27/28
11	BÁNOVCE NAD BEBRAVOU	PD "BREZINA" PRAVOTICE	OSTRATICE	051	VOLNÁ	S	292	294	6837	4.03	276	3.51	240	407 28/ 5
12	KOŠICE OKOLIE	MKM-Stred s.r.o.	MALÁ VIESKA	021	VOLNÁ	S	187	290	6818	3.99	272	3.47	237	396 31/27
13	LEVICE	PD Bátovce	DRŽENICE - PEREŠ	071	VOLNÁ	S	258	295	6759	3.80	257	3.46	234	381 28/ 3
14	PÚCHOV	PD Mestečko	DOHŇANY-ROHÁČOVÁ	012	VOLNÁ	S	167	300	6643	3.81	253	3.42	227	415 31/ 5
15	PREŠOV	PD SEKČOV Tulčák	TULČÁK	011	VOLNÁ	S	399	292	6512	3.99	260	3.47	226	406 32/16
16	STROPKOV	PD ONDAVA Stropkov	BLEDNICA	012	VOLNÁ	S	347	300	6302	3.93	248	3.58	226	455 31/28
17	LEVICE	PD Bátovce	BÁTOVCE	011	VOLNÁ	S	280	295	6561	3.85	253	3.40	223	391 28/ 3
18	ŠALA	Roľnícke družstvo šala	DLHÁ NAD VÁHOM	031	VÄZ-BEZ	S	129	297	6600	3.67	242	3.37	222	452 28/16
19	LEVICE	PD Kozárovce	KOZÁROVCE	011	VOLNÁ	S	231	290	6383	3.94	252	3.44	220	401 30/ 1
20	POVAŽSKÁ BYSTRICA	PD Dolná Mariková	HATNÉ	011	VOLNÁ	S	89	303	6364	4.01	255	3.38	215	427 33/ 8
21	GALANTA	RaVOD PATA	PUSTÉ SADY	051	VOLNÁ	S	336	293	5809	4.28	249	3.68	214	425 29/28
22	MICHALOVCE	RD Trhovište	TRHOVIŠTE	011	VOLNÁ	S	195	295	6363	4.05	258	3.36	214	418 31/29
23	GALANTA	Agropeč-Team sro V. Grob	VEĽKÝ GROB	011	VOLNÁ	S	170	299	5971	4.06	243	3.53	211	385 26/15
24	ZVOLEN	PD Lieskovec	LIESKOVEC	011	VOLNÁ	S	224	293	6151	3.86	237	3.38	208	437 33/29
25	SNINA	AGRIFOP, a.s. Stakčín	STAKČÍN	011	VOLNÁ	S	245	298	5855	4.04	237	3.56	208	407 30/20
26	TOPOLČANY	PD Šalgovce	ŠALGOVCE	011	VOLNÁ	S	150	296	5957	4.15	247	3.45	206	417 27/16
27	PÚCHOV	PD Mestečko	LÚKY P/M	051	VOLNÁ	S	246	302	6074	4.06	246	3.38	205	415 30/19
28	VEĽKÝ KRŤIŠ	I.DRUŽSTEVNÁ a.s. Dač.Lom	DAČOV LOM	011	VOLNÁ	S	120	297	5840	4.06	237	3.49	204	398 32/11
29	BÁNOVCE NAD BEBRAVOU	PD Uhrovec	UHROVEC	011	VOLNÁ	S	278	290	5729	4.15	238	3.50	201	423 35/27
30	VEĽKÝ KRŤIŠ	I.DRUŽSTEVNÁ a.s. Dač.Lom	SUCHAN	021	VÄZ-BEZ	S	133	290	5771	4.03	232	3.46	200	385 31/ 4
31	TRENČÍN	PD Trenčianska Turná	TRENČIANSKA TURNÁ	021	VOLNÁ	S	246	293	5989	4.03	241	3.32	199	378 28/ 3
32	KRUPINA	PD Senohrad	SENOHRAD	011	VOLNÁ	S	390	289	5813	4.10	239	3.40	198	383 28/12
33	KOMÁRNO	PVOD Martovce	MARTOVCE	011	VOLNÁ	S	118	302	5439	3.98	216	3.58	195	1010 37/22
34	SNINA	AGRIFOP, a.s. Stakčín	SNINA - LEŠNE	041	VOLNÁ	S	293	296	5757	3.68	212	3.38	195	414 31/13
35	NITRA	PD vo Vrábloch	HORNÝ OHAJ	011	VOLNÁ	S	178	295	5682	4.11	233	3.41	194	409 28/26
36	HLOHOVEC	PD Žlkovce - Ratkovce	ŽLKOVICE	012	VOLNÁ	S	144	292	5931	4.40	261	3.26	193	439 26/19
37	ŽIAR NAD HRONOM	PD Žiar nad Hronom	ŽIAR NAD HRONOM	012	VOLNÁ	S	145	293	5623	4.09	230	3.39	191	414 36/ 8
38	SENICA	PD Borský Mikuláš	BORSKÝ PETER	021	VOLNÁ	S	218	295	5470	4.35	238	3.44	188	388 31/16
39	BANSKÁ BYSTRICA	PD Hrochoť	HROCHOŤ	011	VOLNÁ	S	208	289	5542	4.57	253	3.34	185	383 34/15
40	BARDEJOV	AGRO RASLAVICE, s.r.o.	ABRAHÁMOVCE	031	VÄZ-BEZ	S	201	295	5539	3.75	208	3.31	183	391 33/23
41	TRNAVA	PD Košolná - Dlhá	KOŠOLNÁ	011	VOLNÁ	S	142	297	5377	4.10	220	3.34	179	425 33/ 6
42	PÚCHOV	PD Mestečko	DOHŇANY	011	VOLNÁ	S	35	297	5071	3.97	201	3.53	179	442 31/10
43	SNINA	LPM Ulič, št. p.	ULIČ	011	VÄZ-DOJ	S	60	298	5399	4.41	238	3.32	179	394 27/27
44	MICHALOVCE	AGROVES s.r.o.	TUŠICE	031	VOLNÁ	S	80	294	5317	3.83	204	3.35	178	407 28/10
45	PREŠOV	PD Branisko v Širokom	PD ŠIROKÉ	011	VOLNÁ	S	106	303	5099	3.74	191	3.43	175	434 39/ 3
46	PREŠOV	PD Branisko v Širokom	VÍŤAZ	041	VOLNÁ	S	81	304	4970	3.67	182	3.41	169	418 41/26
47	STROPKOV	PD TOKAJIK Nižná Olšava	VÝŠNÁ OLŠAVA	021	VÄZ-BEZ	S	85	300	5014	3.87	194	3.34	168	402 35/20
48	BREZNO	PD Beňuš	BRAVÁCOVO	021	VÄZ-BEZ	S	130	300	5037	4.07	205	3.32	167	405 50/ 8
49	DETVA	RD Kriváň	KRIVÁŇ	011	VÄZ-BEZ	S	142	297	4856	4.02	195	3.43	166	446 37/12
50	SNINA	LPM Ulič, št. p.	ULIČ	012	VÄZ-DOJ	S	129	294	5105	4.41	225	3.25	166	410 28/13

MAŠTALE S NAJLEPŠOU ÚŽITKOVOSŤOU KRÁV PLEMENO SLOVENSKE STRAKATÉ A JEHO KRÍŽENCI, PORADIE PODĽA KG BIELKOVÍN

POR.	OKRES	PODNIK	MAŠTAL	CHARAKTER USTAJNENIA	PREVAŽ PLEM	POČET N.LAK	LAKT. DNI	MLIEKO KG	TUK %	BIELKOVINA %	MEDZ KG	VEK PRI 1.OT			
1	HLOHOVEC	PD Dolné Otrokovce	DOLNÉ OTROKOVCE	012	VOLNÁ	S R	95	292	8332	3.95	329	3.47	289	400	28/13
2	PIEŠŤANY	PVOD Kočín	ŠTERUSY	032	VOLNÁ	S R X	117	294	8273	4.28	354	3.44	285	388	27/ 5
3	PRIEVIDZA	POLNOVTÁČNIK a.s.	LEHOTA POD VTÁČNIKOM	061	VOLNÁ	SMB	490	289	7879	4.04	318	3.54	279	382	29/15
4	VEĽKÝ KRŤIŠ	PD Suché Brezovo-Velk.Lom	VEĽKÝ LOM	021	VOLNÁ	S H R	259	298	7832	3.98	311	3.56	279	419	27/ 7
5	MARTIN	Turiec-Agro, s.r.o. T.Ďur	SLOVENSKE PRAVNO	072	VOLNÁ	MB S X	129	297	7789	3.84	299	3.46	270	384	25/29
6	KOŠICE OKOLIE	MKM-Stred s.r.o.	MALÁ VIESKA	022	VOLNÁ	S HMB	110	294	7466	3.95	295	3.42	255	401	31/27
7	PRIEVIDZA	Pors, spol. s r.o. Oslany	OSLANY	011	VOLNÁ	S R	141	289	7396	3.91	289	3.40	251	363	27/17
8	PREŠOV	AGRO-LENT s.r.o. M.Šariš	MALÝ ŠARIŠ	031	VÄZ-BEZ	S R	210	300	7222	4.06	293	3.44	249	415	30/17
9	VRANOV NAD TOPLOU	POD Vechec	ORTÁŠE	022	VOLNÁ	S R	66	296	7158	3.98	285	3.44	247	477	27/28
10	PRIEVIDZA	RD Čereňany	ČEREŇANY	011	VÄZ-BEZ	S R	212	295	7044	4.26	300	3.44	242	402	28/29
11	DETVA	AGROSEV, s.r.o. Detva	DETVA	011	VOLNÁ	S H	368	298	6975	4.14	289	3.43	239	417	29/26
12	PIEŠŤANY	SPD Veselé	VESELÉ	011	VOLNÁ	S H	335	294	7071	3.93	278	3.36	238	421	27/16
13	BANSKÁ BYSTRICA	AG Poniky, s.r.o.	PONIKY	011	VOLNÁ	S H X	165	297	7042	3.93	277	3.38	238	463	35/ 8
14	LIPTOVSKÝ MIKULÁŠ	PD Smrečany	SMREČANY	011	VOLNÁ	S R	219	291	6921	4.01	277	3.43	237	400	30/16
15	MICHALOVCE	RD Voľa	VOĽA	011	VOLNÁ	S R H	157	288	6971	3.84	268	3.37	235	418	28/13
16	ILAVA	PD Dubnica nad Váhom	KLOBUŠICE	021	VOLNÁ	S R H	141	303	6866	3.92	269	3.39	233	424	27/ 8
17	BANSKÁ BYSTRICA	Vojtech Lihan SHR	MEDZIBROD	021	VOLNÁ	MB H S	68	300	7189	3.91	281	3.21	231	438	29/ 5
18	MARTIN	VKM, s.r.o. Necpaly	NECPALY	011	VOLNÁ	S P R	194	296	6710	3.89	261	3.42	230	402	34/ 1
19	NÁMESTOVO	PVOD Zubrohlava	ZUBROHLAVA	011	VOLNÁ	S R H	167	299	7018	4.00	281	3.28	230	396	29/27
20	BARDEJOV	Ladislav Kulka VK & spol.	KURIMA	071	VÄZ-DOJ	S H R	144	297	6754	3.93	265	3.40	230	438	33/12
21	PREŠOV	PD Kapušany pri Prešove	LADA	022	VOLNÁ	S H	343	301	6548	3.92	256	3.51	230	404	30/26
22	TRENČÍN	PD Trenčín - Opatová	OPATOVÁ	011	VOLNÁ	S H	139	293	6779	3.73	253	3.38	229	398	29/16
23	VRANOV NAD TOPLOU	PD - Nižný Hrušov	NIŽNÝ HRUŠOV	011	VOLNÁ	S H X	73	299	6682	4.01	268	3.36	225	457	31/ 1
24	TVRDOŠÍN	Žiarec PD Tvrdošín	TVRDOŠÍN	011	VOLNÁ	S R	416	287	6660	4.07	271	3.35	223	388	33/26
25	STARÁ LUBOVŇA	PD Nová Lubovňa	NOVÁ LUBOVŇA	011	VOLNÁ	S R	211	294	6572	3.93	259	3.30	217	431	33/28
26	TRNAVA	PD Zeleneč	ZELENEČ	011	VÄZ-BEZ	S R	107	293	6505	4.10	267	3.32	216	413	25/29
27	BANSKÁ BYSTRICA	Vojtech Lihan SHR	VOJTECH LIHAN SHR	011	VOLNÁ	MB S	33	301	6720	3.80	255	3.21	216	407	30/30
28	DUNAJSKÁ STREDA	AGROČAT a.s.	ČILÍŽSKÁ RADVAŇ	011	VOLNÁ	SMB	163	291	6548	3.81	249	3.29	215	405	29/24
29	MICHALOVCE	Gama PD Pavlovce nad Uhom	PAVLOVCE NAD UHOM	011	VOLNÁ	S H	203	294	6556	3.93	257	3.29	215	403	30/20
30	MARTIN	AGRIFARM sro,T.Štiavnička	TURČ. ŠTIAVNIČKA	071	VOLNÁ	MB R S	135	295	6249	4.19	262	3.37	211	405	36/25
31	ŽILINA	RD Višňové	VIŠŇOVÉ	011	VOLNÁ	MB S	72	302	6303	3.86	243	3.35	211	402	35/18
32	LEVICE	PD Jur nad Hronom	JUR NAD HRONOM	011	VOLNÁ	S R	242	289	6341	3.71	235	3.30	209	430	30/ 2
33	POLTÁR	PD Hrnčiarske Zalužany	VEĽKÁ SUCHÁ	012	VOLNÁ	S H	234	298	5961	4.76	284	3.48	207	426	28/16
34	VRANOV NAD TOPLOU	PD Vranov-Hencovská	HENCOVCE	021	VÄZ-BEZ	S R	79	301	6033	4.21	254	3.43	207	463	34/ 4
35	KOŠICE OKOLIE	AGRODRUŽSTVO TURŇA	TURŇA NAD BODVOU	011	VOLNÁ	S H	233	296	5958	3.96	236	3.47	207	399	29/23
36	KRUPINA	RD Cerovan, družstvo	HRUŠOV	031	VOLNÁ	S X	164	293	6036	3.76	227	3.39	204	421	31/25
37	BARDEJOV	PD Javorina Malcov	MALCOV	013	VÄZ-BEZ	S P	74	293	5882	3.71	218	3.40	200	410	38/14
38	DOLNÝ KUBÍN	AGRODRUŽSTVO KRIVÁ	KRIVÁ	012	VOLNÁ	S H	138	291	5800	4.19	243	3.40	197	396	33/ 5
39	POPRAD	PoI.družstvo Batizovce	BATIZOVCE	011	VOLNÁ	S R B	174	291	5891	3.99	235	3.35	197	387	30/ 2
40	SABINOV	PoInovýroba Krásna Lúka	KRÁSNA LÚKA	011	VÄZ-BEZ	MB P S	193	300	6266	3.84	241	3.14	197	403	30/23
41	PRIEVIDZA	VJARSPOL sro, Nitr.Pravno	MALINOVÁ	051	VOLNÁ	S R	220	296	5809	4.08	237	3.32	193	439	35/22
42	TRENČÍN	Agrosúča, a.s. Horná Súča	HORNÁ SÚČA VKK	011	VOLNÁ	S R H	71	295	5540	4.05	225	3.46	192	427	32/21
43	PREŠOV	PDP Sedlice	SEDLICE	011	VOLNÁ	S R	199	298	5523	4.28	236	3.46	191	398	31/11
44	PREŠOV	PD Šarišan Svinia	KOJATICE	021	VOLNÁ	S R	170	301	5494	4.13	227	3.47	191	383	29/29
45	POPRAD	BIOFARMA ŠUŇAVA PD	NIŽNÁ ŠUŇAVA	021	VOLNÁ	S R X	83	291	5779	3.68	212	3.28	189	380	34/ 1
46	MARTIN	PD Gader Blatnica	BLATNICA	051	VOLNÁ	MB S	309	295	5509	4.18	230	3.41	188	411	28/ 7
47	HUMENNÉ	AGROKOMPLEX spol. s.r.o	SUCHÝ JAROK	011	VÄZ-BEZ	S R X	49	294	5652	4.12	233	3.30	187	438	28/26
48	PRIEVIDZA	VJARSPOL sro, Nitr.Pravno	TUŽINA	021	VÄZ-BEZ	S R	145	298	5666	4.10	232	3.21	182	421	36/13
49	TRENČÍN	PD Zámostie Trenčín	ZÁBLATIE VKK	011	VOLNÁ	S H R	149	293	5388	4.16	224	3.37	182	399	27/ 8
50	VRANOV NAD TOPLOU	ROD Ďurdoš	VLAČA	031	VOLNÁ	S X R	139	299	5541	3.93	218	3.28	182	420	28/26

MAŠTALE S NAJLEPŠOU ÚŽITKOVOSŤOU KRÁV PLEMENO SLOVENSKE PINZGAUSKÉ, PORADIE PODĽA KG BIELKOVÍN

POR.	OKRES	PODNIK	MAŠTAL	CHARAKTER USTAJNENIA	PREVAŽ PLEM	POČET N.LAK	LAKT. DNI	MLIEKO KG	TUK %	BIELKOVINA %	MEDZ KG	VEK PRI 1.OT
1	LIPTOVSKÝ MIKULÁŠ	Agria Lipt. Ondrej, a.s.	LIPT.PORÚBKA	061	VOLNÁ	P	198	294	5136	3.90	200	3.64 187 415 36/13
2	BARDEJOV	Poľnodružstvo Kružlov	KRUŽLOV	011	VÄZ-BEZ	P	84	283	3955	3.71	147	3.29 130 413 35/ 6
3	STARÁ LUBOVŇA	PVOD ÚDOL	ÚDOL	011	VOLNÁ	P	147	300	3366	3.91	132	3.33 112 447 49/19

MAŠTALE S NAJLEPŠOU ÚŽITKOVOSŤOU KRÁV PLEMENO SLOVENSKE PINZGAUSKÉ A JEHO KRÍŽENCI, PORADIE PODĽA KG BIELKOVÍN

POR.	OKRES	PODNIK	MAŠTAL	CHARAKTER USTAJNENIA	PREVAŽ PLEM	POČET N.LAK	LAKT. DNI	MLIEKO KG	TUK %	BIELKOVINA %	MEDZ KG	VEK PRI 1.OT
1	DOLNÝ KUBÍN	PD Horná Lehota	HORNÁ LEHOTA	011	VOLNÁ	P R X	141	293	5781	3.96	229	3.45 199 415 42/11
2	TVRDOŠÍN	PD Trsteník	TRSTENÁ	012	VOLNÁ	P R	102	292	5293	4.00	211	3.49 185 430 29/ 9
3	SPIŠSKÁ NOVÁ VES	PD Smižany	SMIŽANY	012	VOLNÁ	P R S	169	291	5039	3.97	200	3.35 169 408 30/12
4	STARÁ LUBOVŇA	TOMAK s.r.o. PODOLÍNEC	PODOLÍNEC	011	VOLNÁ	P R	167	293	4963	3.75	186	3.23 161 397 31/22
5	POPRAD	PD Mlynica	MLYNICA	011	VOLNÁ	R P	114	291	4551	3.88	176	3.05 139 417 34/24
6	STARÁ LUBOVŇA	Poľ.druž.Kamienka	KAMIENKA	011	VOLNÁ	P S X	210	293	3953	4.19	166	3.29 130 428 39/24

MAŠTALE S NAJLEPŠOU ÚŽITKOVOSŤOU KRÁV PLEMENO HOLSTEINSKÉ, PORADIE PODĽA KG BIELKOVÍN

POR.	OKRES	PODNIK	MAŠTAL	CHARAKTER USTAJNENIA	PREVAŽ PLEM	POČET N.LAK	LAKT. DNI	MLIEKO KG	TUK %	BIELKOVINA %	MEDZ KG	VEK 1.OT	PRI 1.OT		
1	NOVÉ ZÁMKY	AGROCONTRACT a.s.	MIKULÁŠ	031	VOĽNÁ	H	741	298	11850	3.91	464	3.18	377	414	23/16
2	NOVÉ ZÁMKY	AgroContract mlieč. farma	JASOVÁ	011	VOĽNÁ	H	594	298	11683	3.74	437	3.13	366	409	24/ 7
3	ZLATÉ MORAVCE	Národný žrebčín, š.p.	ŽIKAVA	011	VOĽNÁ	H	81	303	10484	3.62	380	3.38	354	443	28/10
4	HLOHOVEC	FOOD FARM s.r.o.	DOLNÉ TRHOVIŠTE	011	VOĽNÁ	H	424	301	11200	3.64	408	3.10	347	432	24/16
5	RIMAVSKÁ SOBOTA	Agroban, s.r.o.	BÁTKA	011	VOĽNÁ	H	419	301	10892	3.70	403	3.15	343	403	24/12
6	DUNAJSKÁ STREDA	Dan-Slovakia Agrar a.s.	NOVÝ DVOR	011	VOĽNÁ	H	874	296	10451	3.73	389	3.26	341	435	25/19
7	TRNAVA	Farma Majcichov	VLČKOVCE	051	VOĽNÁ	H	2612	299	10542	3.80	401	3.22	339	397	23/28
8	TRNAVA	AGRO Voderady-SNV a.s.	VODERADY	011	VOĽNÁ	H R	115	296	10349	3.46	358	3.22	333	444	26/ 8
9	ZLATÉ MORAVCE	PPD "Inovec" Volkovce	VOLKOVCE	011	VOĽNÁ	R	323	297	9536	3.95	377	3.46	330	405	26/17
10	DUNAJSKÁ STREDA	Dan-Slovakia Agrar a.s.	KÚTNIKY	051	VOĽNÁ	H	484	296	9840	3.84	378	3.31	326	442	25/28
11	NOVÉ ZÁMKY	PD Strekov	STREKOV	011	VOĽNÁ	H	178	299	10230	3.72	381	3.18	325	420	24/12
12	TOPOĽČANY	PPD Prašice v Jacovciach	VELUŠOVCE	031	VOĽNÁ	H	188	301	9844	3.75	370	3.27	322	434	26/17
13	GALANTA	Agricola s.r.o. Šoporňa	ŠOPORŇA	011	VOĽNÁ	H	206	299	10045	3.69	371	3.18	319	388	25/12
14	BÁNOVCE NAD BEBRAVOU	PD Podlužany	PODLUŽANY	011	VOĽNÁ	H	331	292	9505	3.87	368	3.34	317	392	25/29
15	NOVÉ ZÁMKY	DAP Mužla	MUŽLA	011	VOĽNÁ	R H	160	297	9739	3.59	350	3.26	317	422	25/12
16	TOPOĽČANY	Vysokoskolsky p.p. SPU	OPONICE	021	VÄZ-BEZ	H	262	299	9788	3.75	367	3.23	316	436	24/ 7
17	SENEC	RDP Most pri Bratislave	MOST PRI BRATISLAVE	071	VOĽNÁ	H	222	295	9966	3.96	394	3.15	314	409	25/ 9
18	TOPOĽČANY	PD Horné Obdokovce	HORNÉ OBDOKOVCE	011	VOĽNÁ	H	270	298	9743	3.57	348	3.22	314	443	23/16
19	BÁNOVCE NAD BEBRAVOU	PD Prusy	PRUSY	012	VOĽNÁ	H	181	296	9316	3.93	366	3.36	313	402	25/26
20	NITRA	PD DEVIO Nové Sady	ŠURIANKY	041	VOĽNÁ	H	228	303	9396	3.71	348	3.33	313	471	26/ 6
21	ŽILINA	TURIEC-AGRO s.r.o.	BABKOV	011	VOĽNÁ	H R	192	303	9348	3.49	326	3.35	313	403	27/ 2
22	TRNAVA	PD v Dolnej Krupej	DOLNÁ KRUPÁ 2	012	VOĽNÁ	R H	204	302	9141	3.91	358	3.41	312	453	26/28
23	MARTIN	Turiec-Agro, s.r.o. T.Ďur	SLOVENSKÉ PRAVNO	071	VOĽNÁ	H R	348	299	9224	3.69	340	3.36	310	401	26/ 0
24	ZVOLEN	PD Očová	OČOVÁ	011	VOĽNÁ	H	205	297	9467	3.60	341	3.27	309	419	25/ 6
25	DUNAJSKÁ STREDA	ŠKH Búšlak, s.r.o.	DUNAJSKÝ KLÁTOV	021	VOĽNÁ	H	325	299	10028	3.63	364	3.06	307	487	29/13
26	PÚCHOV	AGROTIP s.r.o. Beluša	BELUŠA	011	VÄZ-BEZ	H	60	303	9473	3.64	345	3.23	306	426	28/ 7
27	NOVÉ ZÁMKY	Poľnohospodár, a.s.N.Zámky	N. ZÁMKY - BEŠEŇOV	012	VOĽNÁ	H	216	302	9367	3.76	353	3.27	306	435	25/19
28	KOŠICE OKOLIE	PVOD Mokrance	MOKRANCE	011	VOĽNÁ	H	112	300	9086	3.86	351	3.37	306	430	28/21
29	TRNAVA	PD Zavar	DOLNÉ LOVČICE	031	VOĽNÁ	H	273	299	9252	3.88	359	3.30	305	441	25/26
30	PIEŠŤANY	PVOD Kočín	ŠTERUSY	031	VOĽNÁ	R	567	298	9006	4.14	373	3.37	304	412	26/18
31	NITRA	PD DEVIO Nové Sady	ČAB	011	VOĽNÁ	H	409	297	9218	3.62	334	3.28	303	406	26/13
32	KOŠICE OKOLIE	Nová Bodva	TURNIANSKA NOVÁ VES	011	VOĽNÁ	H	449	295	9194	4.04	371	3.30	303	434	28/ 3
33	SENICA	RD S. Jurkoviča Sobotište	SOBOTIŠTE	012	VOĽNÁ	H	253	298	9485	3.90	370	3.19	302	411	25/10
34	RIMAVSKÁ SOBOTA	Roľník.spol. a.s. Bottovo	ROĽNÍCKA SPOLOČNOSŤ	012	VOĽNÁ	H	265	302	9396	4.36	410	3.20	301	441	30/14
35	ŠALA	PD Močenok	MOČENOK	011	VOĽNÁ	H	348	298	8996	3.96	356	3.32	299	430	26/30
36	TOPOĽČANY	PD "Radošinka"	BEHYNCE	021	VOĽNÁ	R	311	301	8802	3.88	342	3.40	299	418	24/16
37	NITRA	Poľnofarma Zbehy	ZBEHY	011	VOĽNÁ	H	283	299	8804	3.78	333	3.38	298	429	27/ 1
38	NOVÉ MESTO NAD VÁHOM	PD Čachtice	ČAČHTICE	011	VOĽNÁ	H R	221	296	8940	3.81	341	3.32	297	389	24/ 5
39	TRNAVA	PD Zavar	BRESTOVANY	021	VOĽNÁ	H	173	298	8902	3.95	352	3.32	296	413	25/26
40	MARTIN	PD Belá - Dulice	BELÁ-DULICE	013	VOĽNÁ	H	177	300	8888	3.90	346	3.33	296	423	25/13
41	DUNAJSKÁ STREDA	MEDZIČILIZIE, a. s.	ŇARAD	051	VOĽNÁ	H	361	296	9202	3.44	316	3.20	295	437	25/13
42	PARTIZÁNSKE	PDP Veľké Uherce	ŽABOKREKY	021	VÄZ-BEZ	H R	327	298	8874	3.94	350	3.32	295	417	24/ 4
43	LIPTOVSKÝ MIKULÁŠ	Agria Lipt. Ondrej, a.s.	JAMNÍK	051	VOĽNÁ	H R	158	293	8743	3.81	333	3.36	294	428	33/23
44	SENEC	PD Chorvátsky Grob	BERNOLÁKOVO	042	VOĽNÁ	H	138	301	9132	3.65	333	3.20	293	436	24/17
45	HLOHOVEC	Agrovia, a.s.	HORNÉ TRHOVIŠTE	011	VOĽNÁ	H	247	301	8846	3.91	346	3.31	293	452	26/16
46	TOPOĽČANY	PD "Radošinka"	VKK VEĽKÉ RIPŇANY	011	VOĽNÁ	R	377	300	8581	3.87	332	3.40	292	411	24/13
47	DUNAJSKÁ STREDA	PPD Trhové Mýto	TRHOVÁ HRADSKÁ	011	VOĽNÁ	R	315	299	9128	3.64	332	3.18	291	442	26/23
48	SKALICA	PD Gbely, a.s.	GBELY	011	VOĽNÁ	H	320	298	8945	3.50	314	3.26	291	417	25/27
49	NOVÉ MESTO NAD VÁHOM	Javorina AKB s.r.o.	BZINCE POD JAVORINOU	011	VÄZ-BEZ	H R	157	301	8826	3.98	351	3.28	290	477	30/ 0
50	NOVÉ ZÁMKY	PD Komoča	KOMOČA	011	VOĽNÁ	H	159	299	8746	3.93	344	3.30	289	448	25/17

MAŠTALE S NAJLEPŠOU ÚŽITKOVOSŤOU KRÁV PLEMENO HOLSTEINSKÉ A JEHO KRÍŽENCI, PORADIE PODĽA KG BIELKOVÍN

POR.	OKRES	PODNIK	MAŠTAL	CHARAKTER USTAJNENIA	PREVAŽ PLEM	POČET N.LAK	LAKT. DNI	MLIEKO KG	TUK %	BIELKOVINA %	MEDZ VEK	PRI 1.OT			
1	KOMÁRNO	AGROCOOP, a.s. Imeľ	AGROCOOP IMEĽ A.S.	011	VOLNÁ	H S B	499	300	9190	3.89	357	3.42	315	425	25/20
2	RUŽOMBEROK	PD Ludrová	LIPT.ŠTIAVNICA	021	VOLNÁ	R P	327	294	8491	3.74	317	3.51	298	423	28/27
3	KOMÁRNO	PD Búč	PD BÚČ	011	VOLNÁ	H S	190	299	8527	4.03	343	3.31	282	443	26/27
4	GALANTA	PD Javorinka	JAVORINKA	011	VOLNÁ	R SMB	140	299	8458	3.89	329	3.28	277	416	26/19
5	LEVICE	PD Žemberovce	SELEC	011	VOLNÁ	R S	297	297	8357	4.00	335	3.31	277	506	30/ 2
6	POPRAD	La Terra, s.r.o.	MATEJOVCE	011	VOLNÁ	H X	181	296	8358	4.07	340	3.31	277	411	26/15
7	NITRA	PD Mojmirovce	POLNÝ KESOV	011	VOLNÁ	HMB	202	300	8656	3.72	322	3.18	275	442	26/12
8	LEVOČA	HORTIP, s.r.o. Studenec	STUDENEC	011	VOLNÁ	H X R	118	293	8535	3.77	322	3.22	275	403	28/29
9	PIEŠŤANY	PVOD Drahovce	DRÁHOVCE	011	VOLNÁ	H S R	97	300	8171	3.67	300	3.35	274	449	29/21
10	PRIEVIDZA	AGRODAN	AGRODAN, KOŠ	011	VÄZ-BEZ	R S	215	296	7862	4.07	320	3.47	273	438	26/26
11	LIPTOVSKÝ MIKULÁŠ	PD Smrečany	ŽIAR	021	VOLNÁ	H S	199	300	8018	4.04	324	3.40	273	435	30/ 5
12	NOVÉ ZÁMKY	RYBÁROVA FARMA	RYBÁROVA FARMA	011	VÄZ-BEZ	H R X	252	299	8110	3.81	309	3.33	270	418	26/22
13	NOVÉ ZÁMKY	Dvory nad Žitavou	FARMA VKK	011	VOLNÁ	H S	389	291	8070	3.65	295	3.30	267	445	30/15
14	DOLNÝ KUBÍN	AD Oravská Poruba	ORAVSKÁ PORUBA	011	VOLNÁ	R P	170	296	7582	4.04	306	3.52	267	430	34/ 5
15	KRUPINA	RD Bzovík	BZOVÍK	012	VOLNÁ	H R S	187	295	7857	3.87	304	3.39	266	411	27/24
16	POPRAD	ZEMEDAR, s.r.o.	POPRAD - STRÁŽE	011	VOLNÁ	R S X	126	294	8203	3.66	300	3.25	266	392	27/11
17	LEVOČA	TATRA AGROLEV, sro.Levoča	LEVOČA 01	011	VOLNÁ	H X S	422	291	7780	3.99	310	3.39	264	403	29/22
18	ZVOLEN	PD Očová	DÚBRAVY	032	VOLNÁ	H S	182	298	7942	3.57	283	3.31	263	426	25/24
19	VRANOV NAD TOPLOU	Agrodružstvo Bystré	ČIERNE	041	VOLNÁ	R S	54	300	7767	3.98	309	3.38	262	426	29/27
20	BANSKÁ BYSTRICA	RD v Selciach	SELCE	011	VOLNÁ	R H S	108	297	8183	4.02	329	3.19	261	470	28/24
21	LIPTOVSKÝ MIKULÁŠ	LK-SERVIS,sro, Part.Lupča	PARTIZÁNSKA LUPČA	011	VOLNÁ	R X	169	292	7558	4.62	349	3.41	258	414	28/15
22	TURČIANSKE TEPLICE	AFG, s.r.o. Turč. Teplice	DOLNÁ ŠTUBŇA	021	VOLNÁ	HMB	513	293	7784	4.02	313	3.31	258	422	31/ 8
23	KRUPINA	RD Bzovík	JALŠOVÍK	041	VOLNÁ	H R S	178	294	8014	3.87	310	3.22	258	421	29/24
24	SOBRANCE	PD Vinohr. Choňkovce	CHOŇKOVCE	013	VOLNÁ	H X X	106	298	7797	4.03	314	3.28	256	488	29/25
25	TRENČÍN	PD Melčice - Lieskové	IVANOVCE VKK	011	VOLNÁ	R S	294	287	7449	4.02	299	3.40	254	387	25/ 8
26	POPRAD	PD Hranovnica	HRANOVNICA	011	VOLNÁ	R S	275	281	7365	3.52	260	3.43	253	358	26/14
27	VRANOV NAD TOPLOU	POD Vehec	ORTÁŠE	021	VOLNÁ	R S	56	300	7565	3.77	285	3.34	252	502	29/ 1
28	BREZNO	PD Ďumbier Brezno	PODKOREŇOVÁ FARMA	031	VOLNÁ	H X R	252	299	7507	4.17	313	3.33	250	463	34/10
29	KOMÁRNO	AGROREAL DEDINA MLÁDEŽE	DEDINA MLÁDEŽE	011	VOLNÁ	H X	95	302	7467	3.59	268	3.34	249	419	30/21
30	NOVÉ MESTO NAD VÁHOM	PD Bošáca	BOŠÁCA VKK	011	VOLNÁ	R S	210	298	7189	3.95	284	3.43	247	427	26/15
31	KEŽMAROK	Poľ.druž.TATRY Sp.Belá	SLOVENSKÁ VES	031	VOLNÁ	R H S	312	290	7381	4.08	301	3.35	247	395	27/11
32	PIEŠŤANY	PD Vrbové	VRBOVÉ	011	VOLNÁ	H S	109	297	7544	3.62	273	3.27	246	416	25/16
33	TVRDOŠÍN	RPD Zuberec	ZUBEREC	011	VOLNÁ	R H X	253	295	7231	4.30	311	3.35	243	443	30/24
34	LÚČENEC	AGROTOM s.r.o.	TOMÁŠOVCE	011	VÄZ-DOJ	H S	323	300	7037	4.02	283	3.46	243	422	28/ 2
35	KOMÁRNO	PD Pribeta	PRIBeta FA Č.2	011	VOLNÁ	H R S	324	300	7210	4.40	317	3.35	242	422	27/ 2
36	MARTIN	PD Dražkovce	DRAŽKOVCE	012	VOLNÁ	R PMB	176	300	6948	3.94	274	3.48	242	423	32/ 6
37	POPRAD	PD Spišské Bystré	SP.BYSTRÉ	011	VOLNÁ	R P	268	292	7384	3.47	256	3.27	241	416	29/ 4
38	PRIEVIDZA	RD Horná Ves	HORNÁ VES	011	VÄZ-BEZ	R S	190	299	6971	4.09	285	3.42	239	408	32/28
39	PREŠOV	Družstvo AGROPLUS Prešov	RUSKÁ NOVÁ VES	031	VOLNÁ	R S	96	294	7232	4.15	300	3.31	239	454	28/19
40	TRNAVA	RD v Pavliciach	PAVLICE	011	VOLNÁ	H J	103	288	7104	4.08	290	3.35	238	438	29/27
41	BANSKÁ BYSTRICA	PD Badín	BADÍN	011	VOLNÁ	H S	145	298	7216	3.64	263	3.28	237	427	29/ 9
42	TOPOĽČANY	PD Nitrianska Blatnica	VKK NITR. BLATNICA	011	VÄZ-BEZ	R S	154	298	6780	4.43	300	3.48	236	440	31/18
43	TREBIŠOV	Agropodnik SLAMOZ, s.r.o.	ZEMPLÍNSKA TEPLICA	011	VOLNÁ	H X X	123	292	7050	3.86	272	3.34	236	456	31/30
44	TOPOĽČANY	PD Ludanice	LUDANICE	011	VOLNÁ	R H S	250	296	6954	3.98	277	3.37	234	433	26/17
45	BYTČA	PD Predmier	PREDMIER	011	VOLNÁ	R S	124	301	6899	4.05	280	3.38	233	394	27/13
46	KOMÁRNO	AGRODRUŽSTVO Kameničná	ČALOVEC	021	VOLNÁ	H S X	226	288	6455	4.18	270	3.54	229	393	27/29
47	BARDEJOV	PPD Bardejov	RICHVALD	021	VÄZ-BEZ	R S	277	300	6910	3.83	265	3.32	229	441	25/29
48	LIPTOVSKÝ MIKULÁŠ	Agro - Racio s.r.o.	LUBELA	351	VOLNÁ	R X S	472	292	6586	3.98	262	3.47	228	436	35/29
49	NOVÉ ZÁMKY	PD Zemné	VKK ZEMNÉ	011	VOLNÁ	H S	216	294	7094	3.78	268	3.20	227	446	27/28
50	DOLNÝ KUBÍN	PD Dolný Kubín	BZINY	011	VOLNÁ	R X	187	290	6836	3.99	273	3.33	227	410	35/ 7

KRAVY S NAJVIŠŠOU ÚŽITKOVOSŤOU ZA NORMOVANÉ LAKTÁCIE V KONTROLNOM ROKU PODĽA KG MLIIEKA - plemeno holsteinské

PORADIE	ČÍSLO KRAVY	OKRES	POLN. PODNIK	CHOV	OTEČ KRAVY		PLEMENO	PORADIE MLIIEKO	TUK		BIELKOVINA		
					LIN	REG			LAKTÁCIE	KG	%	KG	%
1	SK 000800729775	NOVÉ ZÁMKY	AgroContract mlieč. farma	JASOVÁ	RUH-011		H100	3	21816	3.30	721	2.86	625
2	SK 000800691191	NOVÉ ZÁMKY	AgroContract mlieč. farma	JASOVÁ	TAG-004		H100	4	18656	3.09	576	2.99	558
3	SK 000800430286	NOVÉ ZÁMKY	AGROCONTRACT a.s.	MIKULÁŠ	RUH-011		H100	4	17662	3.52	621	2.97	525
4	SK 000800270405	NOVÉ ZÁMKY	AGROCONTRACT a.s.	MIKULÁŠ	RUH-011		H100	5	17548	3.55	623	2.86	501
5	SK 000801035439	NOVÉ ZÁMKY	AgroContract mlieč. farma	JASOVÁ	PEL-030		H100	2	17498	3.89	681	2.96	518
6	SK 000800818264	HLOHOVEC	FOOD FARM s.r.o.	DOLNÉ TRHOVIŠTE	BW-023		H100	3	17477	3.68	644	3.08	539
7	CZ 000157533962	NOVÉ ZÁMKY	AGROCONTRACT a.s.	MIKULÁŠ	DOBONIN JA		H100	3	17422	3.42	595	2.99	521
8	SK 000800828059	NOVÉ ZÁMKY	AGROCONTRACT a.s.	MIKULÁŠ	BW-025		H100	3	17384	3.19	554	2.97	516
9	HU 003202938120	TRNAVA	Farma Majcichov	VLČKOVCE	MAGOR EFFEC		H100	3	17353	3.01	523	2.71	471
10	SK 000800893016	NOVÉ ZÁMKY	AGROCONTRACT a.s.	MIKULÁŠ	MNA-011		H100	2	17334	3.79	657	3.05	529
11	SK 000800691790	NOVÉ ZÁMKY	AGROCONTRACT a.s.	MIKULÁŠ	MNA-011		H81X	3	17165	3.36	577	2.98	511
12	SK 000800324171	DUNAJSKÁ STREDA	Dan-Slovakia Agrar a.s.	NOVÝ DVOR	ELN-011		H100	4	17146	3.45	591	2.93	503
13	SK 000800927357	NOVÉ ZÁMKY	AgroContract mlieč. farma	JASOVÁ	BW-025		H100	2	17092	3.46	592	3.19	545
14	SK 000800995740	NOVÉ ZÁMKY	AGROCONTRACT a.s.	MIKULÁŠ	BW-025		H75X	2	16927	2.93	496	2.75	465
15	SK 000800430291	NOVÉ ZÁMKY	AGROCONTRACT a.s.	MIKULÁŠ	ELL-501		H75X	4	16918	4.17	706	2.86	484
16	SK 000800687457	NOVÉ ZÁMKY	AGROCONTRACT a.s.	MIKULÁŠ	MED-005		H100	3	16909	3.90	660	2.79	472
17	CZ 000156226972	NOVÉ ZÁMKY	AGROCONTRACT a.s.	MIKULÁŠ	FAB		H100	2	16887	4.28	723	3.20	541
18	SK 000800759215	TRNAVA	AGRO Voderady-SNV a.s.	VODERADY	LOG-010		R63H	2	16846	3.41	575	3.12	526
19	SK 000801035747	NOVÉ ZÁMKY	AGROCONTRACT a.s.	MIKULÁŠ	MNA-007		H100	2	16842	3.81	641	3.17	534
20	SK 000800958359	TRNAVA	Farma Majcichov	VLČKOVCE	MAS-017		H100	2	16733	2.67	447	2.85	477
21	SK 000800561885	NOVÉ ZÁMKY	AGROCONTRACT a.s.	MIKULÁŠ	MED-005		H93S	4	16723	3.84	642	2.76	461
22	SK 000800729629	NOVÉ ZÁMKY	AGROCONTRACT a.s.	MIKULÁŠ	MNA-011		H100	3	16690	3.88	648	3.21	535
23	SK 000800826618	DUNAJSKÁ STREDA	Dan-Slovakia Agrar a.s.	NOVÝ DVOR	BW-027		H100	2	16622	3.24	539	3.06	509
24	SK 000800893017	NOVÉ ZÁMKY	AGROCONTRACT a.s.	MIKULÁŠ	MNA-011		H75X	3	16606	3.38	561	2.99	497
25	SK 000800893420	NOVÉ ZÁMKY	AgroContract mlieč. farma	JASOVÁ	PAW-001		H100	2	16563	3.66	606	3.20	530
26	SK 000800795107	NOVÉ ZÁMKY	AGROCONTRACT a.s.	MIKULÁŠ	MNA-011		H100	3	16514	3.71	613	2.80	463
27	SK 000800928247	NOVÉ ZÁMKY	AgroContract mlieč. farma	JASOVÁ	BW-025		H77XR	2	16420	3.37	554	2.83	465
28	SK 000801042082	MARTIN	Turieč-Agro, s.r.o. T.ďur	SLOVENSKÉ PRAVNO	PEL-028		H88X	2	16404	3.30	542	3.16	518
29	SK 000800752941	NOVÉ ZÁMKY	AGROCONTRACT a.s.	MIKULÁŠ	LU-019		H100	3	16397	3.91	641	3.10	509
30	SK 000800730623	NOVÉ ZÁMKY	AgroContract mlieč. farma	JASOVÁ	EELN-012		H100	3	16378	4.08	669	3.15	516
31	SK 000801035471	NOVÉ ZÁMKY	AgroContract mlieč. farma	JASOVÁ	MNA-014		H92R	2	16335	3.80	621	3.19	521
32	SK 000800818207	HLOHOVEC	FOOD FARM s.r.o.	DOLNÉ TRHOVIŠTE	BW-027		H100	2	16271	3.79	617	2.81	458
33	SK 000800730435	TRNAVA	Farma Majcichov	VLČKOVCE	JUL-003		R89S	2	16261	4.62	751	3.14	510
34	SK 000800691191	NOVÉ ZÁMKY	AgroContract mlieč. farma	JASOVÁ	TAG-004		H100	3	16256	3.26	530	2.94	478
35	SK 000801035443	NOVÉ ZÁMKY	AgroContract mlieč. farma	JASOVÁ	LAB-004		H100	2	16202	3.78	612	2.85	461
36	SK 000800738479	TRNAVA	Farma Majcichov	VLČKOVCE	WIT-005		H100	2	16199	3.04	493	2.80	454
37	CZ 000167657981	TRNAVA	Farma Majcichov	VLČKOVCE	GG ADDISON		H100	3	16197	3.95	640	3.04	492
38	SK 000800995525	NOVÉ ZÁMKY	AgroContract mlieč. farma	JASOVÁ	LAB-004		H100	2	16192	3.46	561	3.19	516
39	FR 003554162357	TRNAVA	Farma Majcichov	VLČKOVCE	RONLY		H100	4	16188	4.25	688	3.06	495
40	CZ 000325218961	NOVÉ ZÁMKY	AGROCONTRACT a.s.	MIKULÁŠ	CLAYNOOK VI		H100	3	16183	4.01	649	3.18	514
41	SK 000800893440	NOVÉ ZÁMKY	AgroContract mlieč. farma	JASOVÁ	BW-025		H100	3	16176	3.16	511	3.33	539
42	SK 000801035415	NOVÉ ZÁMKY	AgroContract mlieč. farma	JASOVÁ	BW-028		H94X	2	16161	3.48	562	3.05	493
43	SK 000800893035	NOVÉ ZÁMKY	AGROCONTRACT a.s.	MIKULÁŠ	LU-019		H100	2	16150	3.37	544	2.93	473
44	SK 000801035315	NOVÉ ZÁMKY	AgroContract mlieč. farma	JASOVÁ	BES-013		H100	2	16133	3.70	597	3.11	501
45	HU 003262613054	TRNAVA	Farma Majcichov	VLČKOVCE	IMPORT		H100	3	16106	3.80	612	2.87	463
46	SK 000800927452	NOVÉ ZÁMKY	AgroContract mlieč. farma	JASOVÁ	PEL-030		H100	2	16080	3.61	580	3.09	497
47	SK 000800487259	TRNAVA	AGRO Voderady-SNV a.s.	VODERADY	BW-005		H78R	3	16077	2.78	447	3.07	494
48	SK 000800794189	TRNAVA	Farma Majcichov	VLČKOVCE	MNA-012		H100	2	16077	4.09	658	3.10	498
49	SK 000800865606	HLOHOVEC	FOOD FARM s.r.o.	DOLNÉ TRHOVIŠTE	BW-027		H100	2	16076	3.02	486	3.09	497
50	CZ 000156322972	NOVÉ ZÁMKY	AGROCONTRACT a.s.	MIKULÁŠ	GENOS GAVOR		H100	2	16041	3.43	551	2.97	476

KRAVY S NAJVIŠŠOU ÚŽITKOVOSŤOU ZA NORMOVANÉ LAKTÁCIE V KONTROLNOM ROKU PODĽA KG MĽIEKA - plemeno holsteinské

PORADIE	ČÍSLO KRAVY	OKRES	POLN. PODNIK	CHOV	OTEČ KRAVY		PLEMENO	PORADIE MĽIEKO	TUK		BIELKOVINA		
					LIN	REG			LAKTÁCIE	KG	%	KG	%
51	HU 003262617722	TRNAVA	Farma Majcichov	VLČKOVCE	IMPORT		H100	2	16030	3.16	507	2.72	436
52	CZ 000193825952	NOVÉ ZÁMKY	AgroContract mlieč. farma	JASOVÁ	FARIZEJ		H100	2	16028	3.67	588	3.22	516
53	SK 000800893086	NOVÉ ZÁMKY	AGROCONTRACT a.s.	MIKULÁŠ	MNA-011		H100	2	16003	3.57	572	2.94	471
54	SK 000800738131	TRNAVA	Farma Majcichov	VLČKOVCE	SOM-009	H94N		3	15983	4.04	645	3.20	511
55	SK 000801069796	TRNAVA	Farma Majcichov	VLČKOVCE	BES-012		H100	2	15964	3.07	490	2.94	469
56	SK 000800691781	NOVÉ ZÁMKY	AGROCONTRACT a.s.	MIKULÁŠ	LU-025		H100	3	15962	3.51	561	2.96	472
57	SK 000801035638	NOVÉ ZÁMKY	AGROCONTRACT a.s.	MIKULÁŠ	BW-025		H100	2	15937	3.65	581	3.58	571
58	SK 000800876634	RIMAVSKÁ SOBOTA	Agroban, s.r.o.	BÁTKA	LU-019		H100	2	15934	3.03	483	2.94	469
59	SK 000800585827	HLOHOVEC	FOOD FARM s.r.o.	DOLNÉ TRHOVIŠTE	MED-004		H100	4	15923	3.10	493	2.76	439
60	SK 000800355300	NOVÉ ZÁMKY	AGROCONTRACT a.s.	MIKULÁŠ	RUH-011		H100	4	15914	3.56	566	2.91	463
61	SK 000800709502	TRNAVA	Farma Majcichov	VLČKOVCE	SOM-001	H80S		3	15911	3.61	575	3.03	482
62	SK 000800653073	TRNAVA	Farma Majcichov	VLČKOVCE	BW-023		H100	2	15894	4.27	678	3.27	520
63	SK 000800561893	NOVÉ ZÁMKY	AGROCONTRACT a.s.	MIKULÁŠ	ELN-012	H92S		4	15889	3.51	557	3.21	510
64	SK 000800796058	NOVÉ ZÁMKY	AgroContract mlieč. farma	JASOVÁ	RUH-011		H100	3	15888	4.26	677	3.14	499
65	SK 000800653549	HLOHOVEC	FOOD FARM s.r.o.	DOLNÉ TRHOVIŠTE	SOM-009		H100	3	15863	3.49	553	2.93	464
66	SK 000800995761	NOVÉ ZÁMKY	AGROCONTRACT a.s.	MIKULÁŠ	BW-028		H100	1	15855	3.16	501	2.59	411
67	SK 000800818226	HLOHOVEC	FOOD FARM s.r.o.	DOLNÉ TRHOVIŠTE	ELN-020		H100	2	15827	3.69	584	3.22	509
68	SK 000800752402	HLOHOVEC	FOOD FARM s.r.o.	DOLNÉ TRHOVIŠTE	MED-004		H100	3	15817	3.45	545	2.91	460
69	SK 000800653568	HLOHOVEC	FOOD FARM s.r.o.	DOLNÉ TRHOVIŠTE	MED-004	H91R		3	15766	3.43	541	2.81	443
70	SK 000800730720	NOVÉ ZÁMKY	AgroContract mlieč. farma	JASOVÁ	LEO-003		H100	3	15765	4.02	633	3.22	508
71	SK 000800738167	TRNAVA	Farma Majcichov	VLČKOVCE	MNA-012		H100	3	15755	3.43	540	2.75	433
72	SK 000800324490	DUNAJSKÁ STREDA	Dan-Slovakia Agrar a.s.	NOVÝ DVOR	MEG-006		H100	3	15744	2.79	439	3.08	485
73	SK 000800818654	ZVOLEN	PD Očová	OČOVÁ	TAG-004		H100	2	15727	3.37	530	3.22	506
74	SK 000800926269	TRNAVA	Farma Majcichov	VLČKOVCE	MNA-012		H100	2	15720	3.52	554	2.85	448
75	SK 000800563266	TRNAVA	Farma Majcichov	VLČKOVCE	SOM-001	H91S		3	15719	3.67	577	3.14	494
76	SK 000800758518	HLOHOVEC	FOOD FARM s.r.o.	DOLNÉ TRHOVIŠTE	ELN-020		H100	3	15709	3.30	519	3.07	482
77	SK 000800560281	NOVÉ ZÁMKY	AGROCONTRACT a.s.	MIKULÁŠ	ELN-012		H100	4	15656	3.25	509	2.94	461
78	SK 000800701835	TOPOLČANY	PD Horné Obdokovce	HORNÉ OBDOKOVCE	IMPORT		H100	3	15646	3.57	559	3.16	495
79	CZ 000167671981	TRNAVA	Farma Majcichov	VLČKOVCE	GG ADDISON		H100	3	15635	3.91	611	3.24	507
80	SK 000800470140	NOVÉ ZÁMKY	AgroContract mlieč. farma	JASOVÁ	ELN-012	H88X		4	15609	3.46	540	3.03	473
81	SK 000800892129	TRNAVA	Farma Majcichov	VLČKOVCE	MNA-012		H100	2	15601	3.33	519	3.04	474
82	SK 000800995724	NOVÉ ZÁMKY	AGROCONTRACT a.s.	MIKULÁŠ	BW-025		H100	2	15596	3.71	578	3.18	496
83	SK 000801035351	NOVÉ ZÁMKY	AgroContract mlieč. farma	JASOVÁ	PEL-030		H100	2	15596	3.73	582	3.41	532
84	SK 000800561816	NOVÉ ZÁMKY	AGROCONTRACT a.s.	MIKULÁŠ	RUH-011		H100	3	15581	3.50	546	2.96	461
85	CZ 000171949981	NOVÉ ZÁMKY	AGROCONTRACT a.s.	MIKULÁŠ	KAIN		H100	3	15563	4.24	660	3.23	503
86	SK 000800927359	NOVÉ ZÁMKY	AgroContract mlieč. farma	JASOVÁ	TAG-004		H100	3	15561	2.96	461	3.16	491
87	SK 000800300686	TRNAVA	Farma Majcichov	VLČKOVCE	MNL-010		H100	5	15552	3.45	537	3.22	500
88	SK 000801009525	RIMAVSKÁ SOBOTA	Agroban, s.r.o.	BÁTKA	BW-025		H100	2	15540	3.01	467	3.10	481
89	HU 003202933651	TRNAVA	Farma Majcichov	VLČKOVCE	ZEMPIN		H100	3	15533	3.76	584	3.21	499
90	SK 000680760404	NOVÉ ZÁMKY	AGROCONTRACT a.s.	MIKULÁŠ	BW-510	H89S		6	15523	4.20	652	3.23	501
91	HU 003202936636	TRNAVA	Farma Majcichov	VLČKOVCE	ALCSI DIAGR		H100	3	15511	3.95	613	3.02	469
92	CZ 000177213972	NOVÉ ZÁMKY	AGROCONTRACT a.s.	MIKULÁŠ	WIZZARD-ET		H100	1	15498	3.81	590	3.05	473
93	SK 000800968286	DUNAJSKÁ STREDA	Dan-Slovakia Agrar a.s.	NOVÝ DVOR	PRX-003	R100		2	15492	3.46	536	3.18	492
94	SK 000801009534	RIMAVSKÁ SOBOTA	Agroban, s.r.o.	BÁTKA	BW-025		H100	2	15478	3.22	498	2.96	458
95	SK 000800784934	TRNAVA	Farma Majcichov	VLČKOVCE	TAG-004		H100	3	15470	3.54	548	3.07	475
96	SK 000800261683	TRNAVA	Farma Majcichov	VLČKOVCE	ZAK-001	H50X		5	15455	4.43	684	3.11	480
97	CZ 000162994981	NOVÉ ZÁMKY	AGROCONTRACT a.s.	MIKULÁŠ	EDDISON	H86S		3	15439	3.49	539	2.97	459
98	SK 000801035325	NOVÉ ZÁMKY	AgroContract mlieč. farma	JASOVÁ	BES-013		H100	2	15438	3.39	523	3.25	501
99	SK 000800926908	NOVÉ ZÁMKY	AGROCONTRACT a.s.	MIKULÁŠ	MNA-011		H100	2	15430	3.93	606	3.27	505
100	SK 000800995723	NOVÉ ZÁMKY	AGROCONTRACT a.s.	MIKULÁŠ	MNA-007		H100	2	15422	3.75	578	3.21	495

KRAVY S NAJVIŠŠOU ÚŽITKOVOSŤOU ZA NORMOVANÉ LAKTÁCIE V KONTROLNOM ROKU PODĽA KG Mlieka - plemeno slovenské strakaté

PORADIE	ČÍSLO KRAVY	OKRES	POLN. PODNIK	CHOV	OTEK KRAVY		PLEMENO	PORADIE LAKTÁCIE	MLIEKO		BIELKOVINA	
					LIN	REG			KG	TUK %	KG	%
1	SK 000800760381	KOMÁRNO	AGROCOOP, a.s. ImeI	AGROCOOP IMEL A.S.	HW-024	S53H	3	13839	3.58	495	3.01	417
2	SK 000800760390	KOMÁRNO	AGROCOOP, a.s. ImeI	AGROCOOP IMEL A.S.	HW-024	S50HR	2	13350	3.76	502	3.06	409
3	SK 000800626063	LEVICE	PD Žembovice	SELEC	EGE-003	S100	3	13242	4.07	539	3.05	404
4	SK 000801086066	KOMÁRNO	AGROCOOP, a.s. ImeI	AGROCOOP IMEL A.S.	RAO-012	S52HR	1	12921	3.70	478	3.13	405
5	SK 000800818354	HLOHOVEC	PD Dolné Otrokovce	LAPOŠ	HOS-005	S100	2	12837	3.48	447	3.33	427
6	SK 000800572407	MARTIN	Turiec-Agro, s.r.o. T.Đur	SLOVENSKÉ PRAVNO	FAU-001	MB77SH	4	12791	3.68	471	3.47	444
7	SK 000800443362	HLOHOVEC	PD Dolné Otrokovce	DOLNÉ OTROKOVCE	HOS-005	S75RX	4	12690	3.90	495	3.46	439
8	SK 000800758398	HLOHOVEC	PD Dolné Otrokovce	LAPOŠ	HW-021	S100	2	12684	3.10	393	3.29	417
9	SK 000800839654	KOMÁRNO	AGROCOOP, a.s. ImeI	AGROCOOP IMEL A.S.	HW-024	S55HR	3	12670	3.93	498	3.42	433
10	SK 000800647580	HLOHOVEC	PD Dolné Otrokovce	LAPOŠ	HUC-001	S100	3	12562	3.18	399	3.20	402
11	SK 000800848837	LIPTOVSKÝ MIKULÁŠ	Agro - Racio s.r.o.	LUBELA	HW-024	S50RX	2	12458	4.31	537	3.34	416
12	SK 000800347798	PREŠOV	KARPATOVKA s.r.o	CHMIŇANY	EGE-003	S53RPM	4	12399	3.68	456	3.26	404
13	SK 000800947985	KOMÁRNO	AGROCOOP, a.s. ImeI	AGROCOOP IMEL A.S.	HW-024	S50HR	2	12345	2.67	329	2.94	363
14	SK 000800839631	KOMÁRNO	AGROCOOP, a.s. ImeI	AGROCOOP IMEL A.S.	HW-024	S61H	2	12308	4.17	513	3.44	424
15	SK 000800664773	PRIEVIDZA	POLNOVTÁČNIK a.s.	LEHOTA POD VTÁČNIKOM	CIL-004	MB50HS	2	12292	3.93	483	3.52	433
16	SK 000801212030	MARTIN	Turiec-Agro, s.r.o. T.Đur	SLOVENSKÉ PRAVNO	RHM-008	S50RMEX	1	12196	2.96	361	3.16	385
17	SK 000800988520	KOMÁRNO	PD Búč	AGROCOOP IMEL A.S.	RAO-023	S50H	1	12117	3.63	440	3.01	365
18	SK 000800911509	KOMÁRNO	AGROCOOP, a.s. ImeI	AGROCOOP IMEL A.S.	HW-024	S55HR	3	12103	3.89	471	3.32	402
19	SK 000800759663	HLOHOVEC	PD Dolné Otrokovce	DOLNÉ OTROKOVCE	HW-019	S78H	2	12045	4.46	537	3.73	449
20	SK 000801157152	KOMÁRNO	AGROCOOP, a.s. ImeI	AGROCOOP IMEL A.S.	RAO-012	S50HR	1	12008	4.01	482	3.17	381
21	SK 000800389270	HLOHOVEC	PD Dolné Otrokovce	DOLNÉ OTROKOVCE	RAO-006	S84R	4	11993	4.06	487	3.57	428
22	SK 000800163755	ZLATÉ MORAVCE	PD Neverice	JELENEC	POP-002	S63R	4	11983	3.30	396	3.18	381
23	SK 000800097657	KRUPINA	RD Bzovík	BZOVÍK	RSS-001	S80HR	6	11961	2.98	357	3.71	444
24	SK 000800450326	SNINA	AGRIFOP, a.s. Stakčín	SNINA - LEŠNE	IMPORT	S90A	4	11922	2.91	347	3.30	393
25	SK 000800911593	KOMÁRNO	AGROCOOP, a.s. ImeI	AGROCOOP IMEL A.S.	HW-024	S55HR	2	11910	3.52	419	3.27	390
26	SK 000800653106	HLOHOVEC	PD Dolné Otrokovce	DOLNÉ OTROKOVCE	HW-021	S75HR	3	11909	3.12	371	3.43	409
27	SK 000800647506	HLOHOVEC	PD Dolné Otrokovce	LAPOŠ	HOS-005	S100	3	11896	4.66	554	3.72	442
28	SK 000800818363	HLOHOVEC	PD Dolné Otrokovce	LAPOŠ	HW-018	S100	2	11894	4.22	502	3.70	440
29	SK 000800988535	KOMÁRNO	PD Búč	AGROCOOP IMEL A.S.	RAO-023	S63H	1	11829	3.89	460	3.17	375
30	SK 000800546630	ŽILINA	TURIEC-AGRO s.r.o.	BABKOV	FAU-001	MB55RP	4	11782	3.81	449	3.36	396
31	SK 000800945147	TVRDOŠÍN	RPD Zuberec	ZUBEREC	RAO-023	S50RX	1	11768	3.63	427	3.27	385
32	SK 000800911583	KOMÁRNO	AGROCOOP, a.s. ImeI	AGROCOOP IMEL A.S.	HW-024	S53H	2	11727	3.96	464	3.16	371
33	SK 000800572404	MARTIN	Turiec-Agro, s.r.o. T.Đur	SLOVENSKÉ PRAVNO	FAU-001	MB75X	4	11723	4.26	499	3.30	387
34	SK 000801029298	KOMÁRNO	AGROCOOP, a.s. ImeI	AGROCOOP IMEL A.S.	HW-024	S50HR	2	11721	3.34	392	3.22	377
35	SK 000800839657	KOMÁRNO	AGROCOOP, a.s. ImeI	AGROCOOP IMEL A.S.	HW-024	S53H	3	11708	4.24	496	3.55	416
36	SK 000800947909	KOMÁRNO	AGROCOOP, a.s. ImeI	AGROCOOP IMEL A.S.	HW-024	S53H	2	11683	3.95	461	3.69	431
37	SK 000800947906	KOMÁRNO	AGROCOOP, a.s. ImeI	AGROCOOP IMEL A.S.	HW-024	S55HR	2	11682	3.37	394	3.08	360
38	SK 000800894007	LEVICE	PD Žembovice	SELEC	DIK-512	S58R	2	11674	4.38	511	3.24	378
39	SK 000800924561	NITRA	PD Mojmirovce	POLNÝ KESOV	RHM-007	MB50H	2	11662	3.69	430	3.24	378
40	SK 000800389262	HLOHOVEC	PD Dolné Otrokovce	LAPOŠ	RAO-006	S100	4	11643	4.31	502	3.44	401
41	SK 000800884611	PIEŠŤANY	PVOD Kočín	ŠTERUSY	EGE-530	S56RH	3	11608	4.28	497	3.47	403
42	SK 000800760389	KOMÁRNO	AGROCOOP, a.s. ImeI	AGROCOOP IMEL A.S.	HW-024	S55HR	3	11584	4.31	499	3.31	383
43	SK 000800911547	KOMÁRNO	AGROCOOP, a.s. ImeI	AGROCOOP IMEL A.S.	RAO-012	S57HR	2	11583	3.48	403	3.25	376
44	SK 000800425183	TOPOLEČANY	PPD Prašice v Jacovciach	PRAŠICE	SES-007	S100	4	11579	3.49	404	3.38	391
45	SK 000801029266	KOMÁRNO	AGROCOOP, a.s. ImeI	AGROCOOP IMEL A.S.	HW-024	S55HR	2	11579	3.13	363	3.16	366
46	SK 000800357577	ZLATÉ MORAVCE	PD Neverice	JELENEC	EGE-003	S100	4	11575	3.27	379	3.28	380
47	SK 000800969165	HLOHOVEC	PD Dolné Otrokovce	LAPOŠ	HW-019	S100	1	11552	3.44	397	3.45	398
48	SK 000800780070	PIEŠŤANY	PVOD Kočín	ŠTERUSY	DIK-005	S56RH	3	11546	4.30	497	3.46	400
49	SK 000800300921	HLOHOVEC	PD Dolné Otrokovce	DOLNÉ OTROKOVCE	RAO-006	S66R	4	11536	4.00	462	3.29	379
50	SK 000801029265	KOMÁRNO	AGROCOOP, a.s. ImeI	AGROCOOP IMEL A.S.	HW-024	S55HR	2	11530	3.62	417	3.38	390

KRAVY S NAJVYŠŠOU ÚŽITKOVOSŤOU ZA NORMOVANÉ LAKTÁCIE V KONTROLNOM ROKU PODĽA KG Mlieka - pinzgaušké plemeno

PORADIE	ČÍSLO KRAVY	OKRES	POLN. PODNIK	CHOV	OTEC KRAVY		PLEMENO	PORADIE LAKTÁCIE	MLIEKO KG	TUK		BIELKOVINA	
					LIN	REG				%	KG	%	KG
1	SK 000800887576	ZVOLEN	PD Dobrá Niva, a.s.	SÁSA	GOZ-001	P69R		2	12241	3.55	435	3.19	391
2	SK 000800722918	RUŽOMBEROK	PD Ludrová	LIPT.ŠTIAVNICA	MCA-002	P88R		3	10643	3.21	342	3.31	352
3	SK 000800930624	RUŽOMBEROK	PD Ludrová	LIPT.ŠTIAVNICA	NUS-001	P61R		2	10518	4.00	421	3.94	414
4	SK 000800412169	LIPTOVSKÝ MIKULÁŠ	PD Kvačany	LIPTOVSKÉ KVAČANY	GOZ-003	P88R		4	10421	3.35	349	3.29	343
5	SK 000800834666	RUŽOMBEROK	PD Ludrová	LIPT.ŠTIAVNICA	SPE-001	P100		2	10184	3.40	346	3.37	343
6	SK 000800248603	TVRDOŠÍN	PD Trsteník	TRSTENÁ FARMA 2	KOB-501	P59R		3	9903	3.76	372	3.26	323
7	SK 000800930488	LIPTOVSKÝ MIKULÁŠ	Agria Lipt. Ondrej, a.s.	LIPT.ONDREJ	GAL-010	P53HR		2	9753	3.33	325	3.12	304
8	SK 000800591865	LIPTOVSKÝ MIKULÁŠ	PD Kvačany	LIPTOVSKÉ KVAČANY	LR-025	P67R		3	9489	4.13	392	3.18	302
9	SK 000801116807	RUŽOMBEROK	PD Ludrová	LIPT.ŠTIAVNICA	COS-002	P84R		1	9416	3.43	323	3.44	324
10	SK 000800088220	RUŽOMBEROK	PD Ludrová	LIPT.ŠTIAVNICA	LS-029	P61RM		6	9359	4.14	387	3.48	326
11	SK 000800595300	RUŽOMBEROK	PD Ludrová	LIPT.ŠTIAVNICA	MCA-002	P88R		3	9097	3.34	304	3.36	306
12	SK 000052010943	NÁMESTOVO	RD Vavrečka-Ťapešovo	ŤAPEŠOVO	KON-002	P63XR		9	9068	4.14	375	3.28	297
13	SK 000800500058	LIPTOVSKÝ MIKULÁŠ	RD Hybe	HYBE	KES-504	P53R		3	8843	3.60	318	2.87	254
14	SK 000800248646	TVRDOŠÍN	PD Trsteník	TRSTENÁ	KOB-501	P59R		4	8687	3.79	329	3.14	273
15	SK 000800930721	LIPTOVSKÝ MIKULÁŠ	RD Hybe	HYBE	AER-001	P80R		2	8663	4.07	353	3.42	296
16	SK 000800845387	LIPTOVSKÝ MIKULÁŠ	Agro - Racio s.r.o.	LUBELA	RMN-014	P50SR		2	8566	3.69	316	3.23	277
17	SK 000409471505	LIPTOVSKÝ MIKULÁŠ	RD Hybe	HYBE	MCA-508	P88A		7	8500	4.40	374	3.12	265
18	SK 000800007408	LIPTOVSKÝ MIKULÁŠ	Agria Lipt. Ondrej, a.s.	LIPT.PORÚBKA	GI-008	P94M		6	8398	4.56	383	3.61	303
19	SK 000800245783	LIPTOVSKÝ MIKULÁŠ	RD Hybe	HYBE	LUZ-004	P100		4	8396	4.32	363	3.19	268
20	SK 000800048275	TVRDOŠÍN	PD Trsteník	TRSTENÁ	WN-002	P100		5	8251	3.70	305	3.41	281
21	SK 000800246770	RUŽOMBEROK	PD Lisková - Sliače	STREDNÝ SLIAČ	LUZ-004	P92R		5	8217	3.46	284	3.33	274
22	SK 000569408508	RUŽOMBEROK	PD Ludrová	LIPT.ŠTIAVNICA	REM-002	P74H		7	8214	3.47	285	3.55	292
23	SK 000800707015	LIPTOVSKÝ MIKULÁŠ	PPS Bobrovec, s.r.o.	JALOVEC	NOB-507	P67RA		2	8168	3.86	315	3.16	258
24	SK 000800414578	LIPTOVSKÝ MIKULÁŠ	Agria Lipt. Ondrej, a.s.	LIPT.PORÚBKA	LUZ-004	P91A		4	8107	3.66	297	3.58	290
25	SK 000800507908	RUŽOMBEROK	PD Ludrová	LIPT.ŠTIAVNICA	TOL-001	P91R		4	8058	4.23	341	3.67	296

KRAVY S NAJVIŠŠOU ÚŽITKOVOSŤOU ZA NORMOVANÉ LAKTÁCIE V KONTROLNOM ROKU PODĽA KG Mlieka - plemeno braunvieh

PORADIE	ČÍSLO KRAVY	OKRES	POLN. PODNIK	CHOV	OTEC KRAVY		PLEMENO	PORADIE LAKTÁCIE	MLIEKO		TUK		BIELKOVINA	
					LIN	REG			KG	%	KG	%	KG	
1	SK 000800717670	RIMAVSKÁ SOBOTA	Agroban, s.r.o.	BÁTKA	WES-001		B75X	2	13778	4.31	594	3.37	464	
2	SK 000800947903	KOMÁRNO	AGROCOOP, a.s. ImeI	AGROCOOP IMEL A.S.	WES-001		B53H	2	12623	3.92	495	3.29	415	
3	SK 000800947947	KOMÁRNO	AGROCOOP, a.s. ImeI	AGROCOOP IMEL A.S.	WES-001		B55HS	2	12212	3.89	475	3.19	390	
4	SK 000800760372	KOMÁRNO	AGROCOOP, a.s. ImeI	AGROCOOP IMEL A.S.	WES-001		B56HR	3	12144	3.27	397	3.64	442	
5	SK 000800947940	KOMÁRNO	AGROCOOP, a.s. ImeI	AGROCOOP IMEL A.S.	WES-001		B55HS	2	11657	3.68	429	3.40	396	
6	SK 000800911573	KOMÁRNO	AGROCOOP, a.s. ImeI	AGROCOOP IMEL A.S.	WES-001		B55HS	2	11341	4.27	484	3.52	399	
7	SK 000800947954	KOMÁRNO	AGROCOOP, a.s. ImeI	AGROCOOP IMEL A.S.	HSL-001		B50HS	2	11321	3.49	395	3.31	375	
8	SK 000800947982	KOMÁRNO	AGROCOOP, a.s. ImeI	AGROCOOP IMEL A.S.	WES-001		B55HR	2	11242	3.44	387	3.34	375	
9	SK 000801157158	KOMÁRNO	AGROCOOP, a.s. ImeI	AGROCOOP IMEL A.S.	HSL-001		B50H	1	11234	3.81	428	3.37	379	
10	SK 000800760359	KOMÁRNO	AGROCOOP, a.s. ImeI	AGROCOOP IMEL A.S.	WES-001		B55H	3	11135	3.74	417	3.22	359	
11	SK 000800314024	POPRAD	Vikartovská agrárna spol.	VIKARTOVCE	VIN-001		B50RX	5	11126	3.42	381	3.20	356	
12	SK 000801252608	KOMÁRNO	AGROCOOP, a.s. ImeI	AGROCOOP IMEL A.S.	WES-001		B50H	1	11096	3.57	396	3.35	372	
13	SK 000801086100	KOMÁRNO	AGROCOOP, a.s. ImeI	AGROCOOP IMEL A.S.	HSL-001		B50HRS	1	11072	4.06	450	3.38	374	
14	SK 000800947966	KOMÁRNO	AGROCOOP, a.s. ImeI	AGROCOOP IMEL A.S.	WES-001		B55H	2	11056	3.74	413	3.44	380	
15	SK 000800911543	KOMÁRNO	AGROCOOP, a.s. ImeI	AGROCOOP IMEL A.S.	EMO-002		B50HS	3	11034	4.08	450	3.47	383	
16	SK 000800839689	KOMÁRNO	AGROCOOP, a.s. ImeI	AGROCOOP IMEL A.S.	EMO-002		B53H	2	11011	4.15	457	3.27	360	
17	SK 000558065401	KOMÁRNO	PD Pribeta	PRIBETA FA Č.1	TET-004		B100	6	11009	3.61	397	3.19	351	
18	SK 000801029220	KOMÁRNO	AGROCOOP, a.s. ImeI	AGROCOOP IMEL A.S.	WES-001		B50HR	2	10960	3.78	414	3.13	343	
19	SK 000800911589	KOMÁRNO	AGROCOOP, a.s. ImeI	AGROCOOP IMEL A.S.	WES-001		B53H	2	10942	3.47	380	3.48	381	
20	SK 000800947955	KOMÁRNO	AGROCOOP, a.s. ImeI	AGROCOOP IMEL A.S.	WES-001		B53H	2	10892	4.00	436	3.28	357	
21	SK 000801014903	RIMAVSKÁ SOBOTA	Agroban, s.r.o.	BÁTKA	WES-001		B75X	2	10892	4.32	471	3.37	367	
22	SK 000800911554	KOMÁRNO	AGROCOOP, a.s. ImeI	AGROCOOP IMEL A.S.	WES-001		B55HS	2	10730	3.84	412	3.32	356	
23	SK 000801029297	KOMÁRNO	AGROCOOP, a.s. ImeI	AGROCOOP IMEL A.S.	TET-007		B50H	1	10713	4.16	446	3.69	395	
24	SK 000801086098	KOMÁRNO	AGROCOOP, a.s. ImeI	AGROCOOP IMEL A.S.	HSL-001		B55HS	1	10694	3.82	408	3.44	368	
25	SK 000801203776	KOMÁRNO	AGROCOOP, a.s. ImeI	AGROCOOP IMEL A.S.	HSL-001		B50H	1	10683	3.76	402	3.34	357	

KRAVA S NAJVIŠŠOU ÚŽITKOVOSŤOU V CHOVE ZA NORMOVANÉ LAKTÁCIE V KONTROLNOM ROKU PODĽA KG Mlieka

PORADIE V RÁMCI OKRESU KRAJA		SR PL.TYPU		ČÍSLO KRAVY	PL. POLN. PODNIK TYP	CHOV	OTEC KRAVY LIN REG	PLEMENO	POR LAKT	MLIEKO KG	TUK %	TUK KG	BLK. %	BLK. KG
Okres: Bratislava II														
1	154	6652	4935	SK 000800486957	H0	PD Podunajské Biskupice	PODUNAJSKÉ BISKUPICE	WIT-003	H100	3	10815	3.39	367	2.99 323
Okres: Bratislava III														
1	169	6877	5108	SK 000800752368	H0	PD Vajnory	VAJNORY	ELN-018	H100	2	10764	3.89	419	3.00 323
Okres: Bratislava IV														
1	41	2643	2052	SK 000801052072	H0	DP Devín - Záh. Bystrica	DEVÍNSKA NOVÁ VES	BES-011	H100	1	12084	3.31	400	3.15 381
Okres: Malacky														
1	80	4289	3281	SK 000800680622	H0	JAKOS Kostolište, a. s.	KOSTOLIŠTE	PAW-001	H100	3	11447	3.98	456	3.24 371
2	86	4440	3397	SK 000800886941	H0	PD Lozorno	LOZORNO	BW-025	H100	2	11399	3.65	416	3.04 346
88	769	25110	16032	SK 000801236837	H0	Agela Vrablecová	VELKÉ LEVÁRE	MED-015	H100	1	8579	4.49	385	3.45 296
265	1588	58889	3783	SK 000695004106	H3	Pospo s. r.o. Láb	LÁB	NEZ-000	X50H	4	6180	3.40	210	2.78 172
Okres: Pezinok														
1	14	1574	1251	SK 000800443158	H0	PD v Šenkviaciach	ŠENKVICE	MED-004	H100	3	12707	4.14	526	3.10 394
5	19	1796	1416	SK 000800583464	H0	PD Viničné-S.Grob	VINIČNÉ	MED-005	H100	3	12549	4.49	564	3.02 379
12	55	3387	2635	SK 000800648270	H0	PD Budmerice	BUDMERICE	ELN-017	H100	2	11773	3.05	359	3.11 366
Okres: Senec														
1	1	202	161	SK 000800822163	H0	RDP Most pri Bratislave	MOST PRI BRATISLAVE	BW-028	H100	2	14830	3.15	467	2.82 418
6	6	876	687	SK 000800648554	H0	PD v Tomášove	TOMÁŠOV	PEL-020	H100	2	13365	4.00	534	3.14 419
10	10	1155	909	SK 000800554859	H0	PD Chorvátsky Grob	BERNOLÁKOVO	ELN-012	H100	2	13069	4.15	542	3.16 413
253	589	18942	12683	SK 000800442193	H0	PD Úsvit Dunajská Lužná	JÁNOŠÍKOVÁ	SOM-006	H100	2	9126	3.67	335	3.28 299

KRAVA S NAJVYŠŠOU ÚŽITKOVOSŤOU V CHOVE ZA NORMOVANÉ LAKTÁCIE V KONTROLNOM ROKU PODĽA KG MĽIEKA

PORADIE V RÁMCI OKRESU KRAJA		V RÁMCI SR PL.TYPU		ČÍSLO KRAVY	PL. POĽN. PODNIK	CHOV	OTEC KRAVY	PLEMENO	POR LAKT	MLIEKO KG	TUK %	TUK KG	BLK. %	BLK. KG	
					TYP		LIN REG								
Okres: Dunajská Streda															
1	3	12	11	SK 000800324171	H0	Dan-Slovakia Agrar a.s.	NOVÝ DVOR	ELN-011	H100	4	17146	3.45	591	2.93	503
7	60	152	126	SK 000800769719	H0	ŠKH Búšlak, s.r.o.	DUNAJSKÝ KLÁTOV	BW-023	H100	3	15096	3.69	557	2.81	424
9	71	184	148	SK 000800324410	H0	Dan-Slovakia Agrar a.s.	KÚTNIKY	ELN-019	H88R	3	14925	4.08	609	3.20	477
30	177	407	324	SK 000800551282	H0	MEDZIČILIZIE, a. s.	ŇARAD	MED-004	H100	4	14119	2.73	385	2.97	419
48	260	571	455	SK 000800842370	H0	PPD Trhové Mýto	TRHOVÁ HRADSKÁ	WNL-001	R100	3	13792	3.49	481	3.05	421
109	495	1010	790	SK 000800910413	H0	AGROČAT a.s.	ČILIZSKÁ RADVAŇ	FAL-003	H100	2	13212	3.28	434	2.85	377
147	640	1287	37	SK 000800905914	H3	PD v Jurovej	BAKA	ELN-017	H50SX	2	12938	3.97	513	3.18	411
169	720	1450	1146	SK 000801084516	H0	PD Okoč - Sokolec	OKOČ	PEL-020	H94X	2	12806	3.52	451	2.79	357
193	828	1666	93	SK 000800416544	H2	PD Holice na Ostrove	HOLICE	BW-018	H75X	3	12644	4.58	579	3.10	392
314	1251	2566	30	SK 000800947104	X	PD Dolný Štál	DOLNÝ ŠTÁL	NEZ-000	X100	2	12125	3.97	481	3.46	420
336	1354	2783	2158	SK 000553759201	H0	AGRO BIO HUBICE, a.s.	NOVÝ TRH	LEP-004	H100	6	12024	3.97	477	3.50	421
378	1487	3045	2369	SK 000801030516	H0	PD v Jurovej	KRÁLOVIČOVE KRAČANY	EMY-506	H100	2	11906	3.44	409	3.44	409
426	1638	3379	2629	SK 000800842419	H0	MEDZIČILIZIE, a. s.	PATAŠ	LEO-003	H94N	3	11777	3.16	372	3.19	376
436	1682	3476	2699	CZ 000160974972	H0	PD Dolný Štál	DOLNÝ ŠTÁL	OSTRETIN ER	H100	2	11737	3.92	460	3.43	403
457	1741	3616	427	SK 000800883319	H1	PD Veľké Blahovo	VEĽKÉ BLAHOVO	GIN-002	H88S	2	11686	2.96	346	3.17	371
508	1918	4019	3093	SK 000800937044	H0	PD Lúč na Ostrove	LÚČ NA OSTROVE	PEL-020	H100	2	11536	3.66	422	3.16	365
1155	4101	9605	96	SK 000800381448	S0	PD Orechová Potôň	ORECHOVÁ POTÔŇ	RMN-004	S100	3	10275	3.20	329	3.30	339
1308	4563	10939	7810	SK 000800515911	H0	Istra M. Dvorníky, s.r.o.	MALÉ DVORNÍKY	BW-018	H100	3	10072	3.59	362	3.21	323
1372	4794	11568	8212	SK 000800086262	H0	PD Topolníky	TOPOLNÍKY	NUH-001	R100	4	9980	3.79	378	3.07	306
1503	5218	12762	8965	SK 000800606836	H0	AGRO BIO HUBICE, a.s.	JANÍKY	MNL-010	H100	3	9819	2.95	290	2.98	293
1581	5542	13745	9583	SK 000800551619	H0	PD Horná Potôň	HORNÁ POTÔŇ	PAT-001	H100	3	9692	2.91	282	3.25	315
1595	5591	13883	215	SK 000800606225	S0	AGROČAT a.s.	ČILIZSKÁ RADVAŇ	RAO-012	S100	3	9674	3.36	325	3.23	312
1629	5728	14272	1891	SK 000800818933	H1	GOLD MILK spol. s r. o.	ČENKOVCE	RUH-501	H50RS	2	9628	3.81	367	3.44	331
2221	7787	20956	941	SK 000808985843	H3	ARVUM, Poľnohosp.družstvo	VRAKÚŇ	BS-042	H50SR	7	8938	4.15	371	2.75	246
3173	10887	32944	19750	SK 000800549971	H0	Ing. Horváth Zoltán	VEĽKÝ MEDER	ZAK-001	H100	4	7964	5.06	403	3.38	269
Okres: Galanta															
1	158	358	289	SK 000800715842	H0	Agricola s.r.o. Šoporňa	ŠOPORŇA	ELN-020	H100	3	14259	3.93	561	3.21	458
4	242	537	19	SK 000800298025	H3	PD Javorinka	JAVORINKA	KOD-002	R73S	4	13859	3.43	476	2.84	393
11	630	1273	1006	SK 000800752582	H0	FYZOKOL s.r.o.Čierny Brod	ČIERNY BROD Č.450	PEL-028	H100	2	12955	3.89	504	3.07	398
22	1003	2024	222	SK 000800572705	H1	PD Topolnica v Kajali	KAJAL	LUS-001	H75RX	3	12410	3.71	460	2.86	355
30	1208	2464	1925	SK 000800759758	H0	AGRIMPEX družstvo Trstice	TRSTICE	BRE-002	H100	2	12170	3.43	418	3.11	378
31	1211	2469	1930	SK 000800950704	H0	POD Abrahám	HOSTE	NIX-001	H100	2	12166	3.77	459	3.28	399
66	2046	4297	3287	SK 000800486261	H0	AGROSTAAR KB s.r.o.	PORBOKA	KOD-002	R100	3	11445	2.97	340	3.01	345
160	3574	8109	69	SK 000800652896	S0	PoI.spol. D.Saliby s.r.o.	DOLNÉ SALIBY	RAO-023	S100	2	10525	4.01	422	3.36	354
266	4873	11767	8348	SK 000800716007	H0	A-K-T NATURAL	ČIERNA VODA	DEC-002	H88R	2	9955	3.73	371	2.91	290
416	6419	16474	317	SK 000800879126	S0	RaVOD PATA	PUSTÉ SADY	DIK-005	S94X	2	9376	3.50	328	3.44	323
619	8318	22832	648	SK 000800859517	S0	Agropek-Team sro V. Grob	AGROPEK TEAM,V. GROB	RAO-012	S100	2	8770	4.04	354	3.51	308
Okres: Hlohovec															
1	1	6	6	SK 000800818264	H0	FOOD FARM s.r.o.	DOLNÉ TRHOVIŠTE	BW-023	H100	3	17477	3.68	644	3.08	539
10	39	108	89	SK 000800866716	H0	Agrovia, a.s.	HORNÉ TRHOVIŠTE	ELN-020	H90R	2	15365	3.84	590	3.25	500
73	377	786	619	SK 000800649092	H0	PD Hlohovec	SASINKOVO	MNA-001	H100	3	13483	3.66	494	3.23	435
105	676	1353	1069	SK 000800950038	H0	PD Siladice	SILADICE	BES-009	H100	2	12888	3.18	410	3.20	413
107	700	1412	2	SK 000800818354	S0	PD Dolné Otrokovce	LAPOŠ	HOS-005	S100	2	12837	3.48	447	3.33	427
178	1263	2595	305	SK 000800391283	H1	PD Hlohovec	KLAČANY	MTT-001	H88X	4	12111	2.56	310	2.97	360
193	1345	2765	2144	SK 000800865840	H0	RAOS a.s. Bojničky	DVORNÍKY	BW-028	H100	2	12033	4.44	534	3.37	406
564	5001	12137	230	SK 000800345088	S2	PD Žlkovce - Ratkovce	ŽLKOVCÉ	RSS-001	S59RM	4	9905	3.47	344	3.02	299

KRAVA S NAJVYŠŠOU ÚŽITKOVOSŤOU V CHOVE ZA NORMOVANÉ LAKTÁCIE V KONTROLNOM ROKU PODĽA KG MĽIEKA

PORADIE V RÁMCI OKRESU KRAJA		V RÁMCI SR PL. TYPU		ČÍSLO KRAVY	PL. POĽN. PODNIK TYP	CHOV	OTEC KRAVY LIN REG	PLEMENO	POR LAKT	MLIEKO KG	TUK %	TUK KG	BLK. %	BLK. KG	
Okres: Piešťany															
1	375	782	616	SK 000800227220	H0	PVOD Kočín	ŠTERUSY	NUH-001	R100	4	13484	4.23	570	2.98	402
14	773	1553	47	SK 000800827581	H3	PVOD Drahovce	DRÁHOVCE	LU-019	H63XR	2	12725	3.08	392	3.13	398
20	1023	2068	109	SK 000800253098	H2	SPD Veselé	VESELÉ	BW-005	H79S	5	12385	3.33	413	3.06	379
32	1319	2704	327	SK 000800479731	H1	PD Dolný Lopašov	DOLNÝ LOPAŠOV	MED-004	H90S	3	12060	4.25	513	3.10	374
37	1355	2784	2159	SK 000800598760	H0	PDP Veľké Kostoľany	VEĽKÉ KOSTOLANY	KOD-004	R100	3	12024	3.26	392	2.98	358
96	2366	5037	3818	SK 000800647782	H0	PD Nižná	NIŽNÁ	LU-019	H100	2	11218	3.41	383	3.01	338
98	2391	5104	632	SK 000800677540	H1	PD Vrbové	VRBOVÉ	TAG-004	H93S	3	11197	3.66	410	3.17	355
159	3256	7271	5361	SK 000800264148	H0	PD Piešťany	PIEŠŤANY	BW-005	H78R	5	10685	3.72	397	2.97	317
209	3988	9270	149	SK 000800266215	S2	AGRO-DRUŽSTVO Trebatice	TREBATICE	RAO-019	S50R	5	10332	3.80	393	3.30	341
1688	18245	76711	50	SK 000801033910	RM	Martin Bagar, Prašník	BAGAR MARTIN	IMPORT	J100	2	4680	5.94	278	4.04	189
Okres: Senica															
1	169	385	309	SK 000800881629	H0	RD S. Jurkoviča Sobotište	SOBOTIŠTE	PEL-028	H100	2	14191	3.37	478	2.90	411
9	756	1517	1202	SK 000800712241	H0	PD Dojč	VKK DOJČ	BW-008	H89R	3	12748	3.58	457	3.09	394
12	901	1817	1433	SK 000800827292	H0	PD Koválov	KOVÁLOV	PEL-026	H100	2	12535	3.62	454	3.30	414
111	4428	10546	7541	SK 000800623066	H0	RD Častkov	ČASTKOV	MNA-001	H100	4	10132	3.54	359	3.26	330
155	5730	14276	9915	SK 000800770789	H0	RD "Vrátno"Hradište p./V.	HRADIŠTE	ELN-015	H84R	2	9628	3.58	345	3.05	294
191	6503	16760	328	SK 000800770574	S0	RD Podbranč	PODBRANČ	HW-012	S100	2	9344	3.71	347	3.31	309
254	8104	22091	595	SK 000800713611	S0	PD Borský Mikuláš	BORSKÝ PETER	MAF-011	S100	3	8829	4.37	386	3.45	305
Okres: Skalica															
1	470	968	109	SK 000800737716	H1	PD Gbely, a.s.	GBELY	PAT-001	H75RS	3	13261	3.21	426	3.32	440
73	3878	8955	6483	SK 000800738046	H0	RD BĽIŽINA Prietržka	PRIETRŽKA	ATE-009	R88H	3	10386	3.72	386	3.08	320
Okres: Trnava															
1	2	9	9	HU 003202938120	H0	Farma Majcichov	VLČKOVCE	MAGOR EFFEC	H100	3	17353	3.01	523	2.71	471
2	4	19	15	SK 000800759215	H0	AGRO Voderady-SNV a.s.	VODERADY	LOG-010	R63H	2	16846	3.41	575	3.12	526
59	91	228	180	SK 000800486041	H0	SEMAT a.s. Trnava	VELKÝ DVOR	LOG-010	R100	3	14721	3.40	501	3.03	446
124	205	467	46	SK 000800066648	H1	RDP Dolné Dubové	DOLNÉ DUBOVÉ	CAL-006	R93S	5	13992	3.38	473	3.17	444
173	302	642	504	SK 000800372437	H0	PD Zavar	BRESTOVANY	MRC-001	R100	5	13696	3.37	462	3.31	454
192	331	695	70	SK 000800139738	H1	PD v Dolnej Krupej	DOLNÁ KRUPÁ 2	MAS-013	H50RS	4	13617	3.58	488	3.25	442
297	515	1048	819	SK 000800375983	H0	PD Zavar	DOLNÉ LOVČICE	SOM-009	H100	4	13175	4.39	578	2.85	375
432	775	1556	1234	SK 000800573463	H0	SEMAT a.s. Trnava	KOČIŠSKÉ	NUH-001	R100	3	12722	3.59	457	3.21	408
512	930	1872	201	SK 000800714804	H1	RUPOS s.r.o. Ružindol	RUŽINDOL	PEL-025	H88P	3	12499	3.46	432	2.92	365
593	1102	2227	119	SK 000520449207	H2	PD Malženice	MALŽENICE	NUH-001	R75X	5	12298	3.45	424	3.01	370
595	1110	2245	1762	SK 000800345529	H0	PD Horné Dubové-Naháč	NAHÁČ	RUH-011	H100	4	12285	3.47	426	2.98	366
641	1215	2478	1936	SK 000800572652	H0	Školské hospodárstvo	ŠH TRNAVA	MED-004	H100	3	12161	4.11	500	3.08	375
810	1589	3264	2534	SK 000800486766	H0	PD v Smoleniciach	SMOLENICE 1	ELN-012	H100	4	11819	3.54	418	3.15	372
1020	2048	4303	3292	SK 000800143081	H0	PDP Radošovce-Paderovce	PADEROVCE	NUH-001	R100	4	11442	4.01	459	2.99	342
1067	2166	4569	3494	SK 000800878630	H0	RD v Pavliciach	PAVLICE	PEL-025	H91R	2	11358	3.59	408	3.28	373
1081	2202	4653	3556	SK 000800442388	H0	PD Trnava	PD TRNAVA	KOD-004	R100	3	11333	3.65	414	2.85	323
1805	3882	8970	6494	SK 000800066184	H0	PD Buková	BUKOVÁ	BSR-001	R88H	6	10383	4.45	462	3.15	327
1914	4185	9849	163	SK 000800296919	S2	PD Zeleneč	ZELENEČ	RSS-001	S53RH	4	10234	3.89	398	2.87	294
2003	4421	10524	179	SK 000800841320	S2	PD Dechtice	DECHTICE	UR-501	S50RH	3	10134	4.73	479	3.55	360
2357	5465	13497	940	SK 000801081924	H2	PPD Trstín	TRSTÍN	CAL-001	R84S	1	9722	3.95	384	3.32	323
3924	10587	31663	19178	SK 000800487425	H0	PD Kátlovce	KÁTLOVCE	ELE-001	R100	3	8061	4.12	332	2.93	236
4400	12405	39798	804	SK 000800585159	S1	PD Košolná - Dlhá	KOŠOLNÁ	HW-024	S83R	3	7483	2.93	219	3.01	225

KRAVA S NAJVYŠŠOU ÚŽITKOVOSŤOU V CHOVE ZA NORMOVANÉ LAKTÁCIE V KONTROLNOM ROKU PODĽA KG MĽIEKA

OKRESU KRAJA	PORADIE V RÁMCI SR		PL. TYPU	ČÍSLO KRAVY	PL. POĽN. PODNIK TYP	CHOV	OTEC KRAVY		PLEMENO	POR LAKT	MLIEKO KG	TUK %	TUK KG	BLK. %	BLK. KG
	LIN	REG													
Okres: Bánovce nad Bebravou															
	1	1	466	373	SK 000800703443	H0 PD Slatina nad Bebravou	SLATINA N. BEBRAVOU	LUS-006	H100	3	13994	3.42	478	3.19	446
	2	3	746	587	SK 000800569738	H0 MVL AGRO sro M. Chlievany	VELKÉ HOSTE	MNA-011	H100	3	13539	3.60	487	2.93	397
	7	13	1036	809	SK 000801004708	H0 PD Podlužany	PODLUŽANY	JUX-006	H56RS	2	13193	3.58	472	3.22	425
	15	26	1507	1194	SK 000800916659	H0 PPD Rybany	VKK RYBANY	BES-010	H100	2	12758	3.79	483	3.22	411
	18	34	1761	1386	SK 000801236819	H0 PD Prusy	PRUSY	ELL-005	H100	1	12573	3.75	471	2.94	370
	137	316	5695	56	SK 000800567283	S2 PD "BREZINA" PRAVOTICE	OSTRATICE	MNL-011	H50S	4	11039	3.82	422	3.24	358
	291	736	9583	6898	SK 000800459044	H0 PD Veľké Chlievany	BISKUPICE	IMPORT	H100	4	10279	3.32	341	3.06	315
	298	749	9694	6975	SK 000800603865	H0 MVL AGRO sro M. Chlievany	MALÉ CHLIEVANY	LOG-010	R63H	3	10258	4.31	442	3.30	339
	1099	3454	28190	1044	SK 000800311577	S0 PD Uhrovec	UHROVEC	HOD-005	S100	3	8335	3.94	328	3.30	275
	1346	4425	34344	1536	SK 000800914479	S2 TOPAGRO s.r.o.	RUSKOVCE	HOS-008	S63R	2	7866	3.97	312	3.47	273
Okres: Ilava															
	1	6	789	51	SK 000800587883	H2 PD Pruské	BOHUNICE	KOR-006	R87S	3	13480	3.43	462	3.38	455
	7	280	5245	3960	SK 000800484268	H0 PD Dubnica nad Váhom	KLOBUŠICE	FOM-015	H100	3	11158	3.62	404	3.00	335
	125	3945	31426	4260	SK 000800484003	H1 PD Bolešov	FARMA BOLEŠOV	PAW-003	H88SX	4	8078	4.04	326	3.28	265
	431	10755	87280	633	SK 000800590854	P0 Farma Zliechov s.r.o.	ZLIECHOV	NUS-001	P100	3	2831	4.63	131	3.21	091
Okres: Myjava															
	1	4506	34931	1822	SK 000801476249	H3 PD Poriadie	POLIANKA	SOM-009	H50X	1	7822	5.06	396	2.88	225
	4	7488	55793	3753	SK 000801046565	S2 KAMENEC s.r.o. Bukovec	KAMENEC S.R.O. BUKOV	RMN-007	S50X	1	6395	4.74	303	3.38	216
Okres: Nové Mesto nad Váhom															
	1	2	484	389	SK 000800478442	H0 Javorina AKB s.r.o.	BZINCE POD JAVORINOU	MED-005	H100	3	13966	3.44	480	3.04	425
	2	10	811	640	SK 000800736324	H0 PD Čachtice	ČACHTICE	LU-019	H70R	3	13451	4.01	539	3.32	447
	4	27	1531	1214	SK 000800897109	H0 PD Stará Turá	STARÁ TURÁ VKK	TUL-005	R100	2	12740	3.98	507	3.24	413
	6	31	1707	1347	SK 000800649704	H0 PD Podolie	PODOLIE VKK	LU-019	H100	2	12610	2.90	366	3.05	384
	20	150	3599	2789	SK 000800542790	H0 PD Pobedim	POBEDIM	JUL-003	R63H	2	11692	2.84	332	3.34	390
	38	340	5896	4398	SK 000800523919	H0 PD Bošáca	BOŠÁCA VKK	CSR-001	R100	5	10986	3.68	404	2.75	302
	530	3407	27891	17396	SK 000800543582	H0 MBL s.r.o. Lubina	LUBINA	JUL-003	R63H	3	8359	3.39	283	3.18	266
Okres: Partizánske															
	1	5	780	614	SK 000800667226	H0 PDP Veľké Uherce	VKK VEĽKÉ UHERCE	MNA-011	H100	3	13487	3.60	486	2.74	369
	2	9	808	52	SK 000801065268	H2 PD Chynorany	CHYNORANY	CHP-005	H84S	2	13459	2.95	397	3.00	404
	3	19	1255	990	SK 000801008033	H0 PDP Veľké Uherce	ŽABOKREKY	BW-025	H90R	2	12973	4.02	521	3.35	435
	5	22	1352	1068	SK 000800602142	H0 PD Chynorany	KRUŠOVCE	ELN-012	H100	4	12888	3.23	416	3.12	402
	7	29	1561	1239	SK 000800568818	H0 AGRO-COOP Klátova N. Ves	JANOVA VES	SOM-009	H100	2	12715	3.57	454	2.79	355
	11	45	2026	223	SK 000800732430	H1 AGRO-COOP Klátova N. Ves	BOŠANY	SOM-018	H88X	3	12409	4.25	527	3.18	395
	21	83	2610	307	SK 000800697549	H1 AGRO Diskomp s.r.o.	SKAČANY	BW-010	H50RX	3	12105	3.63	440	2.94	356
Okres: Považská Bystrica															
	1	437	6910	882	SK 000800700951	H1 SHR Lazový, Prečín	PREČÍN	JUL-003	R81HX	2	10756	3.35	360	3.27	352
	5	2081	19479	170	SK 000800463286	S1 PD Dolná Mariková	HATNÉ	RAO-006	S75RX	4	9076	3.70	336	3.40	309

KRAVA S NAJVVYŠŠOU ÚŽITKOVOSŤOU V CHOVE ZA NORMOVANÉ LAKTÁCIE V KONTROLNOM ROKU PODĽA KG MĽIEKA

PORADIE OKRESU KRAJA	V RÁMCI SR	ČÍSLO KRAVY PL.TYPU	PL. POĽN. TYP	PODNIK	CHOV	OTEC KRAVY LIN	PLEMENO REG	POR LAKT	MĽIEKO KG	TUK %	TUK KG	BLK. %	BLK. KG
-------------------------	---------------	------------------------	------------------	--------	------	-------------------	----------------	-------------	--------------	----------	-----------	-----------	------------

Okres: Prievidza

1	12	845	57	SK 000800915018	H2	AGRODAN	AGRODAN, KOŠ	ATE-011	R77XMB	2	13407	3.65	489	3.27	438
2	55	2233	9	SK 000800664773	S2	POLNOVTÁČNIK a.s.	LEHOTA POD VTÁČNIKOM	CIL-004	MB50HS	2	12292	3.93	483	3.52	433
5	178	3951	3045	SK 000800603651	H0	Pors, spol. s r.o. Oslany	OSLANY	DEC-002	H93R	4	11558	3.24	374	3.25	376
8	286	5316	313	SK 000800733142	H2	RD Horná Ves	HORNÁ VES	SOG-008	R84S	3	11136	3.57	398	3.15	351
46	860	10485	689	SK 000800915941	H2	AGROSPOL PPD Diviaky	DIVIAKY NAD NITRICOU	BW-030	R75X	2	10140	3.59	364	3.23	328
55	996	11639	212	SK 000800459812	S2	VJARSPOL sro, Nitr.Pravno	MALINOVÁ	EGE-003	S72RA	3	9970	3.83	382	3.20	319
76	1235	13416	277	SK 000800568999	S2	RD Čereňany	ČEREŇANY	MAF-011	S59RH	3	9733	3.67	357	3.07	299
274	2573	22591	1748	SK 000800354637	H2	RDP KOŠ	KOŠ	KOD-002	R75SX	4	8790	3.55	312	2.87	252
314	2919	24720	15837	SK 000800524454	H0	RD Bukovina	MALÁ LEHOTKA	NUH-001	R100	4	8610	3.62	312	3.09	266
418	3550	28890	1134	SK 000800569386	S2	VJARSPOL sro, Nitr.Pravno	TUŽINA	MAF-011	S54RX	3	8276	3.62	300	3.13	259
692	5044	38766	2227	SK 000800611753	S0	PD HORNÁ NITRA Nedožery	LAZANY	ZEU-010	S100	3	7557	3.71	280	3.20	242

Okres: Púchov

1	28	1538	1219	SK 000800750203	H0	AGROTIP s.r.o. Beluša	BELUŠA	LU-019	H75RX	2	12735	3.44	438	3.24	413
3	60	2292	1796	SK 000800583119	H0	AGROTIP s.r.o. Beluša	RAŠOV	TAG-004	H100	2	12262	3.43	421	3.03	371
18	261	5081	20	SK 000800157266	S0	PD Mestečko	LÚKY P/M	EGE-003	S92R	5	11203	3.82	428	3.18	356
56	1142	12734	181	SK 000800750036	S0	PD Mestečko	DOHŇANY-ROHÁČOVÁ	HW-012	S88X	2	9821	3.22	316	3.30	324

Okres: Trenčín

1	37	1887	1486	SK 000800935704	H0	Trenčianske Stankovce	TRENČ.STANKOVCE VKK	BW-028	H50R	2	12490	4.31	538	3.19	399
4	159	3755	100	SK 000800791925	H3	PD Melčice - Lieskové	IVANOVCE VKK	MAF-019	R62S	2	11629	3.82	444	3.39	394
12	272	5214	46	SK 000800213297	S2	PD Trenčín - Opatová	OPATOVÁ	RSS-001	S54H	5	11170	2.84	317	2.82	315
50	872	10605	181	SK 000800939704	S2	PD Trenčín - Soblahov	SOBLAHOV	MAF-019	S59R	2	10125	3.60	364	3.12	316
72	1121	12557	8845	SK 000800523298	H0	PD Vlára Nemšová	KLÚČOVÉ VKK	PEL-028	H100	3	9845	3.82	376	3.14	309
77	1200	13160	9216	SK 000800077559	H0	RDP Chocholná - Velčice	VELČICE VKK	BSR-001	R54H	3	9763	3.72	363	2.98	291
88	1273	13763	289	SK 000801006793	S2	Agrosúča, a.s. Horná Súča	HORNÁ SÚČA VKK	RAO-012	S55H	1	9689	3.27	317	2.99	290
117	1570	15858	291	SK 000800817223	S0	PD Trenčianska Turná	TRENČIANSKA TURNÁ	MAF-019	S100	2	9440	3.68	347	3.28	310
136	1771	17311	726	SK 000800793473	H3	PD Zámotie Trenčín	ZÁBLATIE VKK	MAF-019	H45SR	2	9285	3.84	357	3.12	290
284	3175	26297	3549	SK 000800458083	H1	PD Krásin Dolná Súča	DOLNÁ SÚČA VKK	BS-043	R92S	3	8483	5.10	433	3.18	270
429	4183	32905	1409	SK 000800461088	S2	PD Skalka nad Váhom	SKALA NOVÁ VES	RSS-001	S60R	3	7967	3.65	291	3.01	240

Okres: Komárno

1	217	456	363	SK 000800760322	H0	AGROCOOP, a.s. ImeI	AGROCOOP IMEL A.S.	PEL-027	H88RS	3	14011	3.15	442	3.05	428
11	606	1581	1254	SK 000800938450	H0	Balsed s.r.o. Balvany	ČERGOV	BRE-002	H100	2	12704	3.20	407	2.99	380
14	678	1773	1397	SK 000800912371	H0	PD Sokolce	SOKOLCE	BES-009	H88R	2	12565	4.19	527	3.21	403
22	796	2171	116	SK 000800544620	H2	PD Búč	PD BÚČ	MED-005	H75X	3	12326	3.94	486	3.19	393
47	1106	3165	376	SK 000800711283	H1	AGRORENT, a.s. Nesvady	NESVADY	MNL-009	H92S	2	11856	4.16	493	2.94	349
84	1598	4692	569	SK 000800911883	H1	AGRODRUŽSTVO Kameničná	ČALOVEC	BES-013	H90S	2	11321	3.82	433	3.10	351
127	1911	5808	1	SK 000558065401	B0	PD Pribeta	PRIBETA FA Č.1	TET-004	B100	6	11009	3.61	397	3.19	351
151	2099	6451	4801	SK 000800543788	H0	MEGART, a.s. Zem. Olča	MEGART A.S.	WIT-004	H89R	3	10860	3.47	377	2.99	325
177	2317	7207	224	SK 000800634258	H3	AGROREAL DEDINA MLÁDEŽE	DEDINA MLÁDEŽE	MED-005	H50X	2	10696	3.38	362	3.21	343
201	2459	7663	5630	SK 000800123851	H0	PD Veľké Kosihy	VEĽKÉ KOSIHY	BW-008	H100	4	10611	3.01	319	3.12	331
285	3070	9838	649	SK 000800938056	H2	PD Bátorove Kosihy	BINITER	SOG-008	R85S	2	10236	4.12	422	3.06	313
397	3901	12993	9112	SK 000800911359	H0	PD Kolárovo	VEĽKÝ OSTROV	SOM-009	H100	2	9786	3.43	336	3.24	317
845	6059	21943	14356	SK 000800043288	H0	PD Tôň	PD TŇ	BW-005	H55R	4	8842	3.92	347	2.80	248
1188	7699	29372	1159	SK 000800711681	S0	PVOD Martovce	MARTOVCE	RAO-012	S88R	3	8238	3.75	309	3.54	292

KRAVA S NAJVVYŠŠOU ÚŽITKOVOSŤOU V CHOVE ZA NORMOVANÉ LAKTÁCIE V KONTROLNOM ROKU PODĽA KG MĽIEKA

PORADIE OKRESU KRAJA	V RÁMCI SR	ČÍSLO KRAVY PL. TYPU	PL. POĽN. PODNIK TYP	CHOV	OTEC KRAVY LIN REG	PLEMENO	POR LAKT	MĽIEKO KG	TUK %	TUK KG	BLK. %	BLK. KG
-------------------------	---------------	-------------------------	-------------------------	------	-----------------------	---------	-------------	--------------	----------	-----------	-----------	------------

Okres: Levice

1	147	279	222	SK 000800954212	H0	PD Žemberovce	SELEC	JUL-003	R100	2	14528	3.35	487	2.88	419
5	637	1664	174	SK 000800894604	H1	AGROMARKT Nýrovce s.r.o.	NÝROVCE	JUL-003	R92S	2	12647	3.65	461	3.22	407
6	700	1839	57	SK 000800018531	H3	PD Jur nad Hronom	JUR NAD HRONOM	NUH-001	R64XS	5	12522	3.15	394	3.05	382
7	701	1845	103	SK 000800795465	H2	PD Kukučínov	KUKUČÍNOV	NIC-002	R77S	3	12515	3.80	476	3.19	399
22	1812	5456	4110	SK 000800687051	H0	PD Veľké Ludince	VEĽKÉ LUDINCE	CAL-008	R100	3	11099	3.57	396	3.07	341
44	2481	7738	64	DE 000942975642	S0	PD Kozárovce	KOZÁROVCE	IMO	S100	2	10594	4.03	427	3.46	367
62	2756	8694	78	SK 000800430370	S0	PD Bátovce	BÁTOVCE	EGE-003	S100	4	10431	4.14	432	3.35	349
67	2838	9013	37	SK 000800466281	S1	PD Bátovce	DRŽENICE - PEREŠ	HUS-505	S83R	4	10376	3.57	370	2.99	310
313	6325	23148	737	SK 000800624983	S2	PD Hronské Kľačany	HRONSKÉ KĽAČANY	ZEU-010	S69XR	2	8743	3.11	272	3.17	277
392	7048	26422	16681	SK 000800628693	H0	RD Starý Tekov	STARÝ TEKOV	ELE-001	R100	2	8475	3.17	269	3.22	273
438	7378	27874	1345	SK 000800927005	H3	Pial-Agro, s.r.o.	DOLNÝ PIAL	ELE-001	R53SX	2	8360	3.52	294	3.52	294

Okres: Nitra

1	113	201	160	SK 000800168330	H0	PD DEVIO Nové Sady	ČAB	FOM-006	H88R	4	14842	3.15	468	3.00	446
6	264	588	469	SK 000800302251	H0	PoInofarma Zbehy	ZBEHY	MNA-010	H100	4	13771	3.14	433	2.89	398
10	366	888	25	SK 000800754457	H3	PD DEVIO Nové Sady	ŠURIANKY	RUH-010	H74S	2	13352	3.65	488	3.17	423
13	427	1076	840	SK 000800025657	H0	PD Mojmirovce	POLNÝ TEKOV	EMY-002	H100	5	13149	2.75	362	3.03	398
47	1022	2906	348	SK 000800469195	H1	RD Rumanová	RUMANOVÁ	WEL-002	H89S	3	11963	3.98	476	2.92	349
51	1120	3207	2491	SK 000800689130	H0	PD Ivanka pri Nitre	IVANKA PRI NITRE	BRE-002	H100	2	11840	3.55	420	3.32	393
82	1382	3976	3066	SK 000800892436	H0	PD Veľké Zálužie	VEĽKÉ ZÁLUŽIE	LU-019	H100	2	11549	3.55	410	3.24	374
220	2620	8187	5977	SK 000800890443	H0	PD Čakajovce a Dražovce	DRAŽOVCE	LU-019	H100	2	10512	2.61	274	3.03	318
891	7006	26232	874	SK 000800731812	S0	PD vo Vrábľoch	HORNÝ OHAJ	RSS-001	S100	3	8489	3.83	325	3.39	288
1706	15971	81908	61	CZ 000148198942	RM	SHR Vladimír Koppan	VEĽKÁ DOLINA	NEZ-000	J100	1	4013	5.33	214	4.19	168

Okres: Nové Zámky

1	1	1	1	SK 000800729775	H0	AgroContract mlieč. farma	JASOVÁ	RUH-011	H100	3	21816	3.30	721	2.86	625
3	3	3	3	SK 000800430286	H0	AGROCONTRACT a.s.	MIKULÁŠ	RUH-011	H100	4	17662	3.52	621	2.97	525
85	89	160	131	SK 000800560143	H0	Dvory nad Žitavou	FARMA VKK	SOM-009	H100	3	15035	3.08	463	2.93	441
128	136	258	24	SK 000800472102	H1	DAP Mužla	MUŽLA	ATE-008	R88X	3	14596	3.55	518	3.33	486
188	213	443	352	SK 000800560967	H0	PD Strekov	STREKOV	MEG-006	H100	4	14036	3.37	473	3.11	437
191	218	458	365	SK 000800777671	H0	PoInohospodár, a.s.N.Zámky	N. ZÁMKY - BEŠEŇOV	PEL-026	H100	2	14009	2.88	404	2.96	415
230	267	598	60	SK 000800777165	H1	AT Dunaj s.r.o.	DUBNÍK	ELN-020	H90S	2	13757	2.84	391	2.85	392
248	290	669	66	SK 000800564518	H1	PPD Komjatice	KOMJATICE	FOM-005	H94X	3	13656	3.79	517	3.05	416
350	428	1078	841	SK 000800731930	H0	PD Dolný Ohaj	DOLNÝ OHAJ	BSR-001	R100	3	13147	2.84	373	2.81	369
361	445	1129	887	SK 000800925040	H0	PD Komoča	KOMOČA	MNA-012	H100	2	13093	3.42	448	2.96	388
579	772	2110	1667	SK 000800999407	H0	PoInohospodár, a.s.N.Zámky	BÁNOV	FOM-020	H100	2	12362	3.62	447	3.61	446
660	914	2544	292	SK 000800690886	H1	RYBÁROVA FARMA	RYBÁROVA FARMA	WNL-001	R88X	3	12135	3.49	424	3.32	403
1195	2054	6296	4693	SK 000800429974	H0	PD Zemné	VKK ZEMNÉ	BW-011	H88RS	3	10894	3.91	426	3.29	358
1446	2738	8631	6272	SK 000800926311	H0	PD Tvrdošovce	TVRDOŠOVCE	SOM-009	H100	2	10440	4.06	424	3.18	332
1772	3765	12446	845	SK 000800564764	H2	PD Svodín	SVODÍN	NUH-001	R75X	3	9861	3.38	333	3.05	301
2619	7823	30077	1505	SK 000800690193	H3	PD Veľký Kýr	VEĽKÝ KÝR	NEZ-000	X50H	2	8183	3.75	307	3.12	255

Okres: Šala

1	79	141	11	SK 000800626179	H1	ZOODIVÍZIA Selice	VKK SELICE-JUH	MNL-010	H88X	3	15181	3.23	491	3.00	455
8	346	824	647	SK 000800627890	H0	PD Močenok	MOČENOK	TAG-004	H100	3	13430	4.21	565	3.25	436
46	1037	2956	2300	SK 000800833989	H0	Roľnícke družstvo Šala	ŠALA VKK	ELN-017	H100	2	11944	3.39	405	3.13	374
80	1571	4605	16	SK 000800116954	S0	Roľnícke družstvo Šala	DLHÁ NAD VÁHOM	RSS-001	S88H	4	11346	3.16	359	3.11	353

KRAVA S NAJVVYŠŠOU ÚŽITKOVOSŤOU V CHOVE ZA NORMOVANÉ LAKTÁCIE V KONTROLNOM ROKU PODĽA KG Mlieka

OKRESU KRAJA	PORADIE V RÁMCI SR	PL. TYPU	ČÍSLO KRAVY	PL. POĽN. PODNIK TYP	CHOV	OTEC KRAVY LIN	PLEMENO REG	POR LAKT	MLIEKO KG	TUK %	TUK KG	BLK. %	BLK. KG		
Okres: Topoľčany															
	1	47	80	67	SK 000800701835	H0 PD Horné Obdokovce	HORNÉ OBDOKOVCE	IMPORT	H100	3	15646	3.57	559	3.16	495
	3	81	144	119	SK 000800938635	H0 Vysokoskolsky p.p. SPU	OPONICE	SNR-004	H89R	2	15161	3.30	500	2.95	448
	5	150	285	227	SK 000800037303	H0 PD "Radošinka"	BEHYNCE	NUH-001	R100	6	14498	3.65	529	3.10	449
	10	191	394	315	SK 000800350205	H0 PD "Radošinka"	VKK VELKÉ RIPŇANY	MRC-001	R100	4	14170	3.23	458	2.94	417
	21	282	647	508	SK 000800403641	H0 PPD Prašice v Jacovciach	VELUŠOVCE	RUH-011	H100	4	13690	3.40	465	2.99	410
	39	498	1283	1015	SK 000800733328	H0 PD Preseľany	PRESEĽANY	ELN-017	H100	3	12945	3.67	475	3.15	408
	106	958	2699	2093	SK 000800897800	H0 PD TRÍBEČ Nitr. Streda	SOLČANY	TAG-004	H100	2	12062	3.34	403	3.29	397
	171	1354	3893	10	SK 000800425183	S0 PPD Prašice v Jacovciach	PRAŠICE	SES-007	S100	4	11579	3.49	404	3.38	391
	358	2293	7145	5284	SK 000801064119	H0 PD Ludanice	LUDANICE	SOG-008	R50H	2	10707	3.92	420	3.31	354
	718	4380	14858	1049	SK 000800697673	H2 POLNOCHOV s.r.o. Blesovce	BLESOVCE	BIR-001	R75S	3	9555	3.41	326	3.24	310
	852	5100	17805	1304	SK 000800148723	H2 PD Urmnice	URMINCE	ELE-001	R80XS	4	9237	4.53	418	3.29	304
	1007	6010	21740	989	SK 000801065540	H3 PD Nitrianska Blatnica	VKK NITR. BLATNICA	LU-026	R58S	1	8862	4.34	385	3.39	300
	1011	6030	21824	350	X SK 000801064414	X PD Šalgovce	ŠALGOVCE	-000	X100	1	8854	4.68	414	3.61	320
	1625	9688	39228	3386	SK 000800146625	H2 PP Hajná Nová Ves, a.s.	HAJNÁ NOVÁ VES	FBE-004	R75S	4	7525	3.44	259	3.00	226
Okres: Zlaté Moravce															
	1	115	208	20	SK 000800891533	H1 PPD "Inovec" Volkovce	VOLKOVCE	ORK-001	R83SM	2	14790	3.25	481	3.25	481
	2	155	302	241	SK 000800955479	H0 Národný žrebčín, š.p.	ŽIKAVA	BES-013	H100	2	14442	2.80	405	3.17	458
	39	1011	2869	15	SK 000800163755	S2 PD Neverice	JELENEC	POP-002	S63R	4	11983	3.30	396	3.18	381
	70	1632	4796	3656	SK 000800731146	H0 AGRO Hostovce s.r.o.	CHYZEROVCE I	CAL-006	R81HM	2	11289	3.57	403	3.29	371
	219	3938	13113	907	SK 000800998932	H2 AGRO-NV a.s. Nemčiňany	AGRO-NV A.S.	JUL-003	R75S	2	9771	3.68	360	3.35	327
Okres: Bytča															
	1	874	13923	9705	SK 000800727277	H0 PD Predmier	PREDMIER	KOD-004	R100	3	9669	3.70	358	3.12	302
	2	934	14543	10084	SK 000800464079	H0 PD Predmier	JABLONOVÉ	TUL-002	R60H	3	9593	3.46	332	2.86	274
	37	3699	36158	21148	SK 000800716357	H0 PD Kotešová	KOTEŠOVÁ	ELN-017	H100	2	7736	3.70	286	2.93	227
	298	12607	80945	3947	SK 000044262932	S1 AGROFATRA s.r.o., Žilina	PETROVICE	TF-002	MB75RMP	8	4150	3.86	160	3.25	135
Okres: Čadca															
	1	3132	32460	2713	SK 000800642049	H2 UNI-CON KYSUCE, sro Raková	RAKOVÁ	LU-019	H75X	2	8002	3.26	261	3.09	247
	39	10250	70590	4833	SK 000800360146	H3 RD Stará Bystrica, družst.	STARÁ BYSTRICA	MES-001	R50PA	3	5274	3.92	207	3.03	160
	86	13230	83784	5985	SK 000800112646	H3 PD Čierne	ČIERNE	MES-001	R56MBMP	4	3692	4.09	151	3.09	114
Okres: Dolný Kubín															
	1	83	3295	2562	SK 000801090606	H0 AD Oravská Poruba	ORAVSKÁ PORUBA	FBE-003	R53H	1	11806	3.79	448	3.37	398
	3	166	4904	281	SK 000800945722	H2 PD Dolný Kubín	BZINY	ATE-011	R78XP	2	11256	2.89	325	2.88	324
	6	298	7085	94	SK 000800631956	S2 AGRODRUŽSTVO KRIVÁ	KRIVÁ	HW-012	S55H	3	10718	3.11	333	3.09	331
	18	810	13098	905	SK 000800781502	H2 PD Jasenová	JASENOVÁ	CAL-008	R50HX	2	9772	3.91	382	3.41	333
	39	1220	17287	1257	SK 000800594869	H2 PD v Párnici	PÁRNICA	BW-005	H75X	2	9288	2.94	273	3.14	292
	46	1382	18922	818	SK 000800154413	H3 PD Žaškov	ŽAŠKOV	MRC-001	R50X	5	9128	4.10	374	2.97	271
	87	2226	25814	1209	SK 000509027503	H3 PD Horná Lehota	HORNÁ LEHOTA	ELE-001	R50X	5	8524	3.30	281	3.24	276
	240	4291	39876	777	SK 000800149577	X AD Dlhá nad Oravou	DLHÁ	LIV-191	L50RP	4	7477	4.20	314	3.18	238
	594	7479	57226	3648	SK 000800945849	H3 PD Veličná	VELIČNÁ	ATE-011	R50PX	1	6300	3.57	225	2.90	183

KRAVA S NAJVYŠŠOU ÚŽITKOVOSŤOU V CHOVE ZA NORMOVANÉ LAKTÁCIE V KONTROLNOM ROKU PODĽA KG MLIIEKA

PORADIE V RÁMCI OKRESU KRAJA		SR PL.TYPU		ČÍSLO KRAVY	PL. POĽN. PODNIK TYP	CHOV	OTEC KRAVY LIN REG	PLEMENO	POR LAKT	MLIEKO KG	TUK %	TUK KG	BLK. %	BLK. KG	
Okres: Kysucké Nové Mesto															
1	11358	75439	9693	SK 000800404881	S0	Agrofarma Vadičov, s.r.o.	HORNÝ VADIČOV	HLG-007	S53MBX	4	4819	3.88	187	2.95	142
2	12189	78965	7032	SK 000132888502	S2	RD Rudina	RUDINA	VG-005	MB50PS	5	4424	3.84	170	3.23	143
Okres: Liptovský Mikuláš															
1	5	349	10	SK 000800848863	H3	Agro - Racio s.r.o.	LUBELA	LOG-010	R64XP	2	14285	4.05	578	2.84	406
2	6	405	39	SK 000800724653	H1	PD Smrečany	ŽIAR	MTY-002	H91P	2	14123	3.64	514	3.19	451
3	8	608	61	SK 000800155009	H1	RD Liptovská Kokava	LIPTOVSKÁ KOKAVA	KOR-003	R88S	5	13742	3.71	510	3.15	433
5	14	979	765	SK 000800672400	H0	Agria Lipt. Ondrej, a.s.	JAMNÍK	BW-008	H100	3	13247	3.63	481	2.96	392
10	43	2001	1583	SK 000800847588	H0	RD Dovalovo	DOVALOVO	BW-030	R100	2	12422	2.72	338	3.08	383
18	98	3574	2772	SK 000800577494	H0	PD Východná	VÝCHODNÁ	LU-537	H100	4	11701	3.37	394	2.88	337
19	101	3663	2832	SK 000800848740	H0	PD Liptovský Mikuláš	LIPT. MIKULÁŠ	PEL-027	H83R	2	11668	2.52	294	3.19	372
23	116	3994	477	SK 000800047827	H1	Agria Lipt. Ondrej, a.s.	LIPT.ONDREJ	RUD-003	R92A	5	11544	3.65	421	3.06	353
30	160	4785	40	SK 000800414742	S2	PD Smrečany	SMREČANY	MAF-011	S56R	4	11294	4.18	472	3.25	367
31	161	4840	598	SK 000800673280	H1	LK-SERVIS,sro, Part.Lupča	PARTIZÁNSKA LUPČA	JUL-003	R91P	3	11271	5.43	612	3.51	396
45	195	5284	156	SK 000800293559	H3	RD Hybe	HYBE	BSR-001	R66PH	4	11143	4.06	452	2.66	296
53	218	5672	339	SK 000800944556	H2	PD Liptovský Mikuláš	ZÁVAŽNÁ PORUBA	BW-030	R75PX	2	11043	3.65	403	2.92	322
54	223	5732	59	SK 000800313703	S2	PD Kvačany	LIPTOVSKÉ KVAČANY	EGE-003	S50PR	4	11028	3.10	342	3.24	357
140	539	10080	336	SK 000800155124	H3	ASIK, s.r.o.	BODICE	ELE-001	R54P	3	10195	4.31	439	2.93	299
175	649	11300	758	SK 000800591279	H2	Agria Lipt. Ondrej, a.s.	VAVRIŠOVO	ATE-008	R75AP	4	10020	3.56	357	3.25	326
183	684	11750	8335	SK 000800414501	H0	Agria Lipt. Ondrej, a.s.	JAKUBOVANY	MNL-001	H100	4	9957	3.41	340	2.96	295
433	1456	19505	849	SK 000800153756	H3	Agria Lipt. Ondrej, a.s.	LIPT.PORÚBKA	MES-001	R53P	3	9073	4.00	363	3.48	316
518	1701	21645	984	SK 000800412605	H3	PD Važec	VAŽEC	MOR-506	R55XP	3	8872	3.60	319	2.89	256
623	1981	23909	1880	SK 000800169093	H2	RD v Pribyline	PRIBYLINA	NUH-001	R78PM	4	8678	3.69	320	3.13	272
701	2171	25374	16163	SK 000800605014	H0	PPS Bobrovec, s.r.o.	JALOVEC	MTT-001	H75R	2	8559	3.20	274	2.93	251
707	2187	25504	2039	SK 000800505609	H2	AGRONOVA Liptov, s.r.o.	PROSIEK	TUL-002	R77P	3	8548	4.45	380	3.45	295
Okres: Martin															
1	1	29	3	SK 000801042082	H1	Turieci-Agro, s.r.o. T.Ďur	SLOVENSKÉ PRAVNO	PEL-028	H88X	2	16404	3.30	542	3.16	518
7	10	672	67	SK 000800856033	H1	PD Belá - Dulice	BELÁ-DULICE	TAG-004	H88X	2	13652	3.98	543	3.39	463
30	52	2340	67	SK 000800571876	H3	PD Sklabiňa	ZÁBORIE	CAL-008	R50P	3	12237	3.96	485	3.43	420
121	311	7230	99	SK 000800572008	S2	VKM, s.r.o. Necpaly	NECPALÝ	HW-014	S55XH	4	10693	3.71	397	3.22	344
185	516	9879	326	SK 000800440058	H3	PD Dražkovce	DRAŽKOVCE	CAL-008	R50MBX	2	10228	4.27	437	3.27	334
203	579	10553	363	SK 000800403874	H3	Agromajetok,s.r.o. Sučany	SUČANY	FOM-002	H56XMBP	4	10131	3.44	349	2.93	297
264	773	12725	180	SK 000800439842	S0	PD Gader Blatnica	BLATNICA	TAS-005	MB75SX	4	9822	3.53	347	3.28	322
309	952	14686	10164	SK 000800864314	H0	AGRIFARM sro,T.Štiavnička	TURČ. ŠTIAVNIČKA	ATE-011	R53H	1	9575	4.13	395	2.91	279

KRAVA S NAJVVYŠŠOU ÚŽITKOVOSŤOU V CHOVE ZA NORMOVANÉ LAKTÁCIE V KONTROLNOM ROKU PODLA KG MLIIEKA

PORADIE		V RÁMCI		ČÍSLO KRAVY	PL. POĽN. PODNIK	CHOV	OTEC KRAVY		PLEMENO	POR LAKT	MLIEKO		TUK %	TUK KG	BLK. %	BLK. KG
OKRESU KRAJA	SR	PL.TYPU	SR				PL.TYPU	LIN			REG	KG				
Okres: Námestovo																
1	198	5365	319	SK 000800149819	H2	RD Vavrečka-Ťapešovo	ŤAPEŠOVO	TUL-002	R79S	4	11121	4.33	482	3.08	343	
5	329	7594	980	SK 000800757671	H1	PROD Bobrov	BOBROV	ELN-017	H94MB	3	10624	3.08	327	3.17	337	
6	336	7687	474	SK 000800582213	H2	PVOD Zubrohľava	ZUBROHĽAVA	SOG-507	R50HPX	3	10606	3.23	343	3.07	326	
18	572	10424	688	SK 000800503250	H2	DAKNA Námestovo	FARMA KLIN	ELE-001	R75PX	2	10149	3.62	367	3.23	328	
81	1463	19582	1461	SK 000800782816	H2	PD Vasiľov	VASIĽOV	LOG-010	R55HP	2	9065	3.98	361	3.00	272	
95	1654	21335	1621	SK 000800582137	H2	RD so sídlom v Zákamenom	ZÁKAMENNÉ	MES-503	R87PX	3	8900	3.58	319	2.97	264	
111	1822	22723	3064	SK 000800496650	H1	RD so sídlom v Zákamenom	LOMNÁ	LOG-010	R88X	2	8779	3.33	292	3.26	286	
217	3101	32244	1355	SK 000800155819	S2	PD Hruštín	PD V HRUŠTÍNE	RMN-004	S53PR	4	8018	3.52	282	2.97	238	
350	4461	40975	5535	SK 000800724103	H1	PD so sídlom v Lokci	LOKCA	JUL-003	R88X	2	7402	3.69	273	3.39	251	
414	5254	45498	2602	SK 000800503267	S2	DAKNA Námestovo	BABÍN	HW-012	S50RX	4	7095	4.10	291	3.14	223	
486	5867	48785	1004	SK 000158807507	X	AGROVEX Novoť, družstvo	NOVOŤ	NEZ-000	X75P	7	6873	3.74	257	3.19	219	
954	8774	63586	1502	SK 000159401507	X	PD Oravská Lesná	ORAVSKÁ LESNÁ	CAR-502	X50PR	6	5833	4.35	254	3.09	180	
1204	9912	68896	2754	SK 000800671308	S1	PD MAGURA Rabča	RABČA	RHM-003	MB50SXP	2	5421	3.08	167	3.17	172	
Okres: Ružomberok																
1	22	1290	17	SK 000800763392	X	PD Ludrová	LIPT.ŠTIAVNICA	NEZ-000	X50RP	2	12938	3.27	423	3.50	453	
58	488	9541	1265	SK 000800930836	H1	PD Lisková - Sľiače	STREDNÝ SĽIAČ	JUL-003	R89P	2	10285	3.72	383	3.40	350	
205	2636	29038	2361	SK 000800291931	H2	PD Likavka	MARTINČEK	NUH-001	R78P	4	8264	3.88	321	2.78	230	
359	5455	46619	2715	SK 000800317116	H3	PD Liptovská Osada	LIPT.OSADA	TUL-002	R50X	3	7020	3.70	260	2.98	209	
Okres: Turčianske Teplice																
1	18	1186	73	SK 000800856369	H2	AFG, s.r.o. Turč. Teplice	DOLNÁ ŠTUBŇA	TAG-004	H75MBP	2	13042	3.44	449	3.16	412	
403	7269	56191	5226	SK 000800743288	S0	PD Dubové	DUBOVÉ	RAO-525	S100	2	6370	3.55	226	3.09	197	
Okres: Tvrdošín																
1	46	2115	234	SK 000800502300	H1	PD Trsteník	TRSTENÁ FARMA 2	VTS-001	H80RP	2	12359	3.45	427	3.30	408	
2	89	3399	20	SK 000800945147	S2	RPD Zuberec	ZUBEREC	RAO-023	S50RX	1	11768	3.63	427	3.27	385	
3	108	3793	103	SK 000800740937	H3	"Orava" PPD Nižná	PODBIEL-FARMA 2	JUL-003	R63X	2	11616	3.93	456	3.06	355	
25	599	10793	186	SK 000800150997	S2	Žiarec PD Tvrdošín	TVRDOŠÍN	RAO-018	S50RP	5	10096	3.72	376	3.12	315	
38	776	12766	873	SK 000800089793	H2	PD Trsteník	ÚSTIE	MOR-013	R75PX	4	9818	4.14	406	3.17	311	
Okres: Žilina																
1	48	2156	240	SK 000801074670	H1	TURIEC-AGRO s.r.o.	BABKOV	PEL-028	H88X	1	12336	3.08	380	3.09	381	
142	2104	24879	857	SK 000800492551	S2	RD Višňové	VIŠŇOVÉ	EGE-011	S50PR	3	8599	2.99	257	3.14	270	
167	3139	32517	4414	SK 000800750412	H1	Agrofin PD Dolný Hričov	DOLNÝ HRIČOV	SOG-008	R91P	2	7997	4.05	324	3.19	255	
250	6966	54725	3424	SK 000800065361	H3	RD Terchová	FARMA KRASŇANY	LOG-502	R50PX	5	6469	3.35	217	3.03	196	
253	7103	55398	3708	SK 000800641971	S2	K+M, s.r.o. Jasenové	JASENOVÉ	RAO-559	S50HP	3	6422	4.25	273	3.11	200	

KRAVA S NAJVVYŠŠOU ÚŽITKOVOSŤOU V CHOVE ZA NORMOVANÉ LAKTÁCIE V KONTROLNOM ROKU PODĽA KG MLIIEKA

PORADIE OKRESU KRAJA	V RÁMCI SR	ČÍSLO KRAVY PL. TYPU	PL. POEN. TYP	PODNIK	CHOV	OTEK KRAVY LIN	PLEMENO REG	POR LAKT	MLIEKO KG	TUK %	TUK KG	BLK. %	BLK. KG
-------------------------	---------------	-------------------------	------------------	--------	------	-------------------	----------------	-------------	--------------	----------	-----------	-----------	------------

Okres: Banská Bystrica															
1	129	2058	1625	SK 000800526571	H0	RD v Selciach	SELCE	JUL-003	R100	2	12390	3.74	464	3.19	395
3	167	2587	2014	SK 000800920516	H0	Ing. Eva Roštárová SHR	BRUSNO	LU-019	H90R	2	12115	3.57	432	3.28	397
4	200	2999	356	SK 000800366007	H1	PD Badín	BADÍN	MNL-011	H88X	4	11923	3.85	459	3.20	382
6	231	3470	408	SK 000800533576	H1	AGRODUBNÍK, a.s.	HRONSEK	MED-005	H88SX	3	11740	4.95	581	3.04	357
10	300	4902	143	SK 000800454750	H3	AG Poniky, s.r.o.	PONIKY	BSR-001	R56SN	4	11256	3.83	431	3.15	355
25	535	8228	1080	SK 000800662308	H1	Vojtech Lihan SHR	MEDZIBROD	BW-008	H50RS	3	10504	3.64	382	3.01	316
49	791	12286	171	SK 000800887800	X	RD HRON Slovenská Lupča	SLOVENSKÁ LUPČA	RAO-012	S47RX	2	9881	3.23	319	3.06	302
92	1213	18103	388	SK 000800662372	S0	Vojtech Lihan SHR	VOJTTECH LIHAN SHR	UN-501	MB91S	3	9210	3.63	334	3.09	285
208	2053	29101	1132	SK 000800094339	S0	PD Hrochoť	HROCHOŤ	STG-001	S69MBP	5	8259	5.06	418	2.93	242
481	3701	47783	2840	SK 000800366176	S2	PD v Podkoniciach	PODKONICE	POP-002	S66R	3	6938	3.81	264	3.10	215
502	3837	49046	3845	SK 000800820171	S0	PD "BUKOVINA" Strelníky	STRELNÍKY	RAO-012	S100	2	6857	3.65	250	3.03	208
544	4103	51603	1084	SK 000800514443	X	PD Podlavice	TAJOV	LIV-201	L50X	3	6686	4.05	271	2.81	188
582	4315	53729	27102	SK 000800761405	H0	BRAUNVIEH Mliečna farma	MLIEČNA FARMA	TAG-004	H100	2	6541	3.65	239	3.03	198
676	4809	58517	7575	SK 000800762024	H1	Súkromná farma B+B	PODKONICE	BW-028	H50RS	2	6209	3.67	228	3.29	204
1027	6829	74786	9513	SK 000243141601	S0	PD Sebedín-Bečov	BEČOV	ZEU-002	S94X	7	4884	4.20	205	3.28	160

Okres: Brezno															
1	277	4362	536	SK 000800608493	H1	PD ĎUMBIER Brezno	PODKOREŇOVÁ FARMA	BW-005	H75RSX	3	11424	4.36	498	3.40	388
113	2644	36462	1729	SK 000800526617	S2	PD Agropohorelá Pohorelá	POHORELÁ	HLG-007	S50X	2	7713	3.35	258	3.12	241
134	3156	41965	907	SK 000800535587	S1	PD Beňuš	BRAVÁČOVO	RAO-567	S78RM	3	7333	3.70	271	3.10	227
173	3935	49865	42	SK 000529976603	B0	Ing.Štefan Lunter SHR	TELGÁRT	TET-004	B100	4	6806	3.75	255	3.29	224
277	5608	65552	1574	SK 000493896603	X	Polnoprodukt Čierny Balog	ČIERNY BALOG	ZAX-006	X100	5	5684	3.62	206	2.81	160
298	5833	67389	7749	SK 000800514526	S0	PD Šumiac	ŠUMIAC	HRB-004	S100	3	5540	4.57	253	3.09	171
346	6197	70206	2869	SK 000800922320	S1	Agrohelf, s.r.o. Heľpa	AGROHELP S.R.O.	REL-002	S75X	1	5307	4.41	234	2.94	156
370	6412	71793	1803	CZ 000137303952	X	Agro Jasenie, s.r.o.	JASENIE	IMPORT	X100	4	5168	3.85	199	3.00	155
528	7500	79201	7076	SK 000247317603	S2	MaJa, s.r.o.	POLOMKA	DSO-509	S50X	7	4394	3.46	152	2.78	122
606	7843	81347	7477	SK 000007152941	S2	RD Telgárt	TELGÁRT	HNS-533	S50X	8	4096	4.59	188	3.47	142

Okres: Detva															
1	95	1527	162	SK 000800751206	H1	AGROSEV, s.r.o. Detva	ŽELOBUDZA	MED-005	H91S	3	12743	3.11	396	3.24	413
21	355	5642	54	SK 000800570396	S2	AGROSEV, s.r.o. Detva	DETVA	RMN-007	S71R	3	11049	4.32	477	3.27	361
394	3169	42080	2698	SK 000800699258	S0	RD Kriváň	KRIVÁŇ	DIK-005	S100	3	7327	3.58	262	3.25	238

Okres: Krupina															
1	77	1171	924	SK 000800656297	H0	RD Bzovík	JALŠOVÍK	LU-019	H100	2	13057	3.56	465	2.99	390
3	111	1813	1431	SK 000800751729	H0	RD Bzovík	BZOVÍK	LU-019	H100	2	12541	3.25	407	3.19	400
47	778	11989	224	SK 000800775309	S2	RD Cerovan, družstvo	HRUŠOV	NEZ-000	X50S	2	9927	3.56	353	3.31	329
49	787	12234	163	SK 000800933180	S0	PD Senohrad	SENOHRAD	RSS-011	S100	2	9891	3.70	366	3.09	306
66	953	14459	10030	SK 000800698697	H0	PD HONTIANSKE MORAVCE	OPATOVÉ MORAVCE	NEZ-000	H100	1	9603	3.45	331	3.20	307
193	2124	30010	18436	SK 000800786340	H0	AGROHONT Dudince, a.s.	HONTIANSKE TESÁRE	PAW-001	H54R	2	8188	3.87	317	3.13	256

Okres: Lučenec															
1	301	4905	43	SK 000800637948	S2	AGROTOM s.r.o.	TOMÁŠOVCE	HW-012	S50X	3	11255	3.58	403	3.27	368
32	1705	24771	1141	SK 000418520510	H3	Agro-Insemas s.r.o.	AGRO-INSEMAS S.R.O.	SEK-001	R62PX	7	8606	4.80	413	3.28	282

KRAVA S NAJVVYŠŠOU ÚŽITKOVOSŤOU V CHOVE ZA NORMOVANÉ LAKTÁCIE V KONTROLNOM ROKU PODĽA KG MLEIEKA

PORADIE OKRESU KRAJA	V RÁMCI SR	ČÍSLO KRAVY PL.TYPU	PL. POEN. TYP	PODNIK	CHOV	OTEC KRAVY LIN	PLEMENO REG	POR LAKT	MLIEKO KG	TUK %	TUK KG	BLK. %	BLK. KG		
Okres: Poltár															
1	915	13999	220	SK 000800942051	S0	PD Hrnčiarske Zalužany	VELKÁ SUCHÁ	HW-023	S89H	2	9657	4.99	482	3.62	350
Okres: Rimavská Sobota															
1	1	60	50	SK 000800876634	H0	Agroban, s.r.o.	BÁTKA	LU-019	H100	2	15934	3.03	483	2.94	469
31	34	500	403	SK 000800610410	H0	Rolníc.spol. a.s. Bottovo	ROLNÍČKA SPOLOČNOSŤ	RUH-011	H100	3	13933	3.95	551	2.73	380
222	331	5282	664	SK 000800685066	H1	PPD Král	KRÁL	MED-005	H88X	3	11143	4.86	542	3.11	347
560	1628	23743	1871	SK 000800721948	H2	Polnofarma MOGBI spol.sro	HRACHOVO	BEL-505	H75X	3	8692	5.07	441	3.05	265
771	3648	47199	1210	SK 000800456618	S1	SEKOPOL s.r.o.	LUKOVIŠŤIA	EGE-003	S81H	3	6981	4.41	308	3.04	212
780	3706	47811	2845	SK 000059562949	S2	RD Klenovec	KLENOVEC	VG-003	MB53RS	9	6936	4.08	283	2.96	205
Okres: Veľký Krtíš															
1	49	785	84	SK 000800873927	H1	PD Suché Brezovo-Veľk.Lom	VEĽKÝ LOM	LU-028	H88X	2	13484	3.46	467	3.25	438
6	292	4668	17	SK 000800873356	S0	Agrodr. Príbelce	AGRODRUŽ. PRÍBELCE	RAO-012	S100	2	11329	4.42	501	3.27	370
73	1048	15924	294	SK 000800832721	S0	I.DRUŽSTEVNÁ a.s. Dač.Lom	DAČOV LOM	RET-003	S63MBX	2	9433	4.27	403	3.37	318
174	2043	28954	1137	SK 000800635472	S2	I.DRUŽSTEVNÁ a.s. Dač.Lom	SUCHAN	MAF-011	S69RA	3	8270	3.75	310	2.90	240
416	4427	54779	1705	SK 000800284471	S1	PD Kosihovce	KOSIHOVCE	RSS-001	S75X	2	6465	4.93	319	3.50	226
Okres: Zvolen															
1	2	75	63	SK 000800818654	H0	PD Očová	OČOVÁ	TAG-004	H100	2	15727	3.37	530	3.22	506
5	59	893	697	SK 000800966241	H0	PD Očová	DÚBRAVY	PEL-030	H100	2	13347	2.50	334	3.00	401
18	145	2332	1	SK 000800887576	P2	PD Dobrá Niva, a.s.	SÁSA	GOZ-001	P69R	2	12241	3.55	435	3.19	391
85	459	7098	24	SK 000800129361	S1	PD Lieskovec	LIESKOVEC	RAO-004	S75X	5	10716	3.02	324	3.20	343
232	1097	16588	401	SK 000800098432	S2	PD Pliešovce	SIELE	EGE-003	S50X	4	9365	3.38	317	2.96	277
Okres: Žarnovica															
1	5481	64531	7089	SK 000800304405	S0	Farma Boroš s.r.o.	NOVÁ BAŇA	EGE-003	S100	5	5762	3.44	198	3.31	191
Okres: Žiar nad Hronom															
1	1107	16682	693	SK 000800877714	H3	PD Lovčica Trubín	LOVČICA TRUBÍN	ELN-504	H50CHX	2	9354	3.63	340	3.11	291
2	1263	18675	416	SK 000800366242	S0	PD Žiar nad Hronom	ŽIAR NAD HRONOM	MAF-011	S100	4	9153	3.62	331	3.00	275
249	8245	83785	7954	SK 000172064613	S2	PD Stará Kremnička	STARÁ KREMNIČKA	HW-004	S50HX	7	3692	3.82	141	3.03	112

KRAVA S NAJVVYŠŠOU ÚŽITKOVOSŤOU V CHOVE ZA NORMOVANÉ LAKTÁCIE V KONTROLNOM ROKU PODĽA KG MĽIEKA

OKRESU KRAJA	PORADIE V RÁMCI SR	PL. TYPU	ČÍSLO KRAVY	PL. POĽN. PODNIK	CHOV	OTEC KRAVY	PLEMENO	POR LAKT	MLIEKO KG	TUK %	TUK KG	BLK. %	BLK. KG		
Okres: Bardejov															
	1	69	6074	4528	SK 000800755574	H0 PD Magura Zborov	ZBOROV	ELN-017	H100	2	10942	2.88	315	3.21	351
	2	78	6431	4788	SK 000800334841	H0 PD Magura Zborov	CHMELOVÁ	SOM-001	H93R	3	10864	2.52	274	3.18	345
	3	84	6661	848	SK 000800282498	H1 PD Mier Dubinné	POLIAKOVCE	NUH-001	R89S	4	10814	3.23	349	3.04	329
	5	94	7060	426	SK 000800586481	H2 Ladislav Kulka VK & spol.	KURIMA	LIT-506	H75X	4	10723	3.75	402	3.41	366
	11	182	9247	599	SK 000800334391	H2 PPD Bardejov	RICHVALD	RUD-003	R78PM	4	10335	3.14	325	3.00	310
	22	295	11929	1581	SK 000800334419	H1 Ladislav Kulka VK & spol.	GABOLTOV	RUD-003	R84PM	4	9936	3.58	356	3.10	308
	45	561	16653	126	SK 000800394552	S1 AGRO RASLAVICE, s.r.o.	ABRAHÁMOVCE	HLG-007	S75AMP	4	9358	3.58	335	3.15	295
	78	840	20775	13726	SK 000800448724	H0 Agro Čergov, s.r.o.	HERTNÍK	CES-009	R81MP	3	8953	4.80	430	3.51	314
	188	1598	29127	2368	SK 000800055600	H2 DP "Biodružstvo" Smilno	SMILNO	NUH-001	R75AP	5	8258	3.46	286	3.12	258
	189	1604	29195	516	SK 000533905701	X PD Javorina Malcov	MALCOV	LOT-502	S43PR	5	8253	3.91	323	3.09	255
	313	2431	36642	1749	SK 000800868785	S2 Banas Vladimír SHR	SHR BANAS VLADIMÍR	RAO-012	X50S	1	7699	4.01	309	2.82	217
	361	2695	38895	2081	SK 000801144805	H3 PD Magura Zborov	STEBNÍK	ZAX-007	H47SR	1	7548	3.70	279	3.55	268
	682	4654	52728	4562	SK 000800491923	S0 PPD BREZOV	LUŽANY PRI TOPLI	HW-012	S100	3	6612	3.34	221	2.92	193
	695	4714	53073	3268	SK 000800279471	H3 FARMA Agro-Dúbrava, s.r.o.	KOBYLY	NUH-001	R59SPAM	4	6588	3.25	214	2.81	185
	749	4991	54805	4853	SK 000602556701	H2 DP "Biodružstvo" Smilno	MIKULÁŠOVÁ	JUB-019	R78AS	5	6464	3.64	235	3.02	195
	757	5040	55183	66	SK 000800432492	P0 PoInodružstvo Kružlov	KRUŽLOV	GOZ-003	P88M	3	6439	3.21	207	3.08	198
	1448	8703	75452	6447	SK 000800578889	S2 Agrodružstvo Tarnov	ZLATÉ	EGE-003	S50RAPM	1	4818	3.57	172	2.86	138
	1509	9035	77054	6694	SK 000800434091	S2 Agrodružstvo Tarnov	SVERŽOV	EGE-003	S50RPM	3	4642	3.49	162	2.95	137
	1708	10122	81637	11322	SK 000800233315	S0 Mliečna farma Lascov, sro	LASCOV	ZEU-010	S100	4	4059	3.82	155	2.93	119
Okres: Humenné															
	1	1715	30372	1231	SK 000800806126	S2 AGROKOMPLEX spol. s.r.o	LIESKOVEC	POP-002	S63XR	2	8160	4.88	398	3.53	288
	2	2110	34112	1632	SK 000800435920	S0 AGROKOMPLEX spol. s.r.o	SUCHÝ JAROK	EGE-003	S94R	4	7882	4.22	333	2.99	236
	24	5775	59937	6004	SK 000800435620	S0 Agroluk, sro Kamenica n/C	HAŽÍN NAD CIROCHOU	HW-013	S100	4	6101	4.34	265	3.23	197
	41	7437	69340	8219	SK 000800231697	S0 Agroluk, sro Kamenica n/C	KAMENICA N/CIROCHOU	PKN-514	S100	4	5385	4.23	228	3.05	164
	57	8369	73919	31493	SK 000800283575	H0 Ing. Štefan Hrabovský	UDAVSKÉ	MED-004	H100	2	4970	3.66	182	3.28	163
	77	8839	76138	31810	SK 000604228702	H0 Dušan Kuzurc, SHR Humenné	LACKOVCE	SUM-001	H100	5	4746	4.15	197	3.10	147
	113	9593	79468	10758	SK 000800749441	S0 AGROPRODUKT Lubiša s.r.o.	NIŽNÉ LADIČKOVCE	REL-002	S92R	2	4357	5.28	230	3.42	149
	149	10219	82016	11412	SK 000800055471	S0 PTAVA RD CHLMEC	CHLMEC	HLG-007	S100	4	3996	4.43	177	3.35	134
	211	10901	84498	494	SK 000800590891	P0 Ján Hocko, Udavské	UDAVSKÉ	NUS-001	P100	2	3554	3.94	140	3.21	114
Okres: Kežmarok															
	1	23	3988	3075	SK 000800566476	H0 PoI.druž.TATRY Sp.Belá	SLOVENSKÁ VES	BW-008	H100	4	11546	4.04	467	3.32	383
	143	2772	39513	2001	SK 000800190815	S2 AGROZAMI, spol. s r.o.	TVAROŽNÁ	DIK-005	S53PMR	4	7503	4.08	306	3.27	245
	246	5092	55520	3496	SK 000800408661	H3 PDP Kežmarok	KEŽMAROK	KOD-002	R50PX	3	6413	4.09	262	3.10	199
Okres: Levoča															
	1	5	1921	59	SK 000800405790	H3 HORTIP, s.r.o. Studenec	STUDENEC	NUH-001	R50X	4	12473	3.34	416	3.11	388
	4	24	4014	3090	SK 000800773314	H0 TATRA AGROLEV, sro. Levoča	LEVOČA 01	MEG-006	H92N	2	11537	3.01	347	3.09	356
	65	395	13764	9597	SK 000800501502	H0 PoI.druž.Dravce	DRAVCE	BW-008	H100	3	9689	3.12	302	2.99	290
Okres: Medzilaborce															
	1	8180	73008	1861	SK 000800447795	X Diemil, s.r.o.	VOLICA	LIV-548	L50X	3	5056	3.52	178	3.36	170
	2	8516	74565	9461	SK 000800749388	S0 JANES, s.r.o.	MEDZILABORCE	HOD-518	S93R	2	4907	4.36	214	3.18	156
	18	9969	81077	2255	SK 000800447026	X VERCHOVINA spol. s.r.o.	STERKOVCE	HRS-625	X50SR	3	4132	4.45	184	3.15	130

KRAVA S NAJVYŠŠOU ÚŽITKOVOSŤOU V CHOVE ZA NORMOVANÉ LAKTÁCIE V KONTROLNOM ROKU PODĽA KG MĽIEKA

PORADIE OKRESU KRAJA	V RÁMCI SR	ČÍSLO KRAVY PL. TYPU	PL. POĽN. TYP	PODNIK	CHOV	OTEC KRAVY LIN	PLEMENO REG	POR LAKT	MLIEKO KG	TUK %	TUK KG	BLK. %	BLK. KG
-------------------------	---------------	-------------------------	------------------	--------	------	-------------------	----------------	-------------	--------------	----------	-----------	-----------	------------

Okres: Poprad

1	1	775	83	SK 000800693258	H1	Vikartovská agrárna spol.	VIKARTOVCE	CAL-008	R91P	2	13492	3.39	457	3.18	429
2	2	1423	82	SK 000800412008	H2	ZEMEDAR, s.r.o.	POPRAD - STRÁŽE	NUH-001	R75X	4	12828	3.45	442	3.09	396
4	6	1948	1536	SK 000800631523	H0	La Terra, s.r.o.	MATEJOVCE	SOM-009	H94X	3	12454	3.52	439	2.83	352
14	33	4301	126	SK 000801038529	H3	PD Hranovnica	HRANOVNICA	KOD-002	R63SM	2	11443	3.20	366	3.38	387
35	98	7143	433	SK 000800413369	H2	PD Spišské Bystré	SP.BYSTRÉ	TUL-002	R81P	4	10708	3.21	344	3.36	360
36	117	7676	5640	SK 000800604519	H0	PoI.dr.podiel.Sp.Teplica	SPIŠSKÁ TEPLICA	CAL-008	R94P	4	10609	2.34	248	3.04	323
173	553	16548	687	SK 000503958706	H3	PoI.družstvo Batizovce	BATIZOVCE	RSR-002	H56P	5	9368	3.73	349	2.96	277
352	1309	26316	453	SK 000800766128	X	BIOFARMA ŠUŇAVA PD	NIŽNÁ ŠUŇAVA	RAO-012	S47RX	3	8483	3.37	286	3.11	264
916	4491	51767	3151	SK 000800398747	H3	PD Mlynica	MLYNICA	TUL-002	R50P	4	6675	3.28	219	2.71	181
1170	6240	62685	2265	SK 000800032113	S1	PoI.druž.Poprad	VELKÁ	RSS-001	S50MBX	5	5899	4.51	266	3.34	197
1347	7608	70217	5637	SK 000800674323	S2	PD Švábovce	ŠVÁBOVCE	POP-002	S50PX	3	5307	3.22	171	3.26	173

Okres: Prešov

1	8	2044	6	SK 000800347798	S2	KARPATOVKA s.r.o	CHMIŇANY	EGE-003	S53RPM	4	12399	3.68	456	3.26	404
2	17	3345	181	SK 000800490296	H2	Družstvo AGROPLUS Prešov	RUSKÁ NOVÁ VES	MRC-001	R84S	3	11787	3.11	367	3.56	420
4	48	5315	12	SK 000800060467	S1	PD SEKČOV Tulčík	TULČÍK	PAR-004	S81PR	6	11136	3.66	408	3.25	362
9	111	7588	56	SK 000800450718	S0	PD Branisko v Širokom	PD ŠIROKÉ	EGE-003	S100	3	10625	3.54	376	3.20	340
11	113	7627	985	SK 000800808745	H1	PD Kapušany pri Prešove	LADA	RUH-011	H91S	2	10619	2.59	275	3.32	353
12	115	7657	62	SK 000800810465	S0	F.Kijovský, AGROFARMA	MEDZANY	HOD-004	S100	2	10612	3.29	349	3.10	329
22	206	9853	43	SK 000800204315	S1	AGRO-LENT s.r.o. M.Šariš	MALÝ ŠARIŠ	RDD-001	S77R	5	10233	3.64	372	3.36	344
171	1345	26726	333	SK 000800803604	S1	PDP Sedlice	SEDLICE	DIK-530	S75PR	2	8449	4.24	358	3.43	290
191	1535	28604	3858	SK 000800581027	H1	PD Šarišan Svinia	KOJATICE	ROS-004	R83PM	4	8298	4.10	340	3.53	293
255	1898	32004	1417	SK 000800279317	S0	PD Branisko v Širokom	VÍŤAZ	EGE-003	S88X	5	8036	3.51	282	3.35	269
1622	9290	78202	10437	SK 000800348552	S0	UNIPRODUKT s.r.o Kendice	KENDICE	DIK-005	S100	4	4509	3.88	175	3.02	136

Okres: Sabinov

1	3	1874	1477	SK 000800434534	H0	PD so sídl.v Jarovniciach	JAROVNICE	ROS-004	R100	4	12497	3.95	494	3.10	388
139	1395	27218	347	SK 000800392687	S1	PoInovýroba Krásna Lúka	KRÁSNA LÚKA	RHM-005	MB53SP	5	8411	3.92	330	2.96	249

Okres: Snina

1	15	3004	6	SK 000800450326	S0	AGRIFOP, a.s. Stakčín	SNINA - LEŠNE	IMPORT	S90A	4	11922	2.91	347	3.30	393
6	368	13362	200	SK 000800742074	S0	AGRIFOP, a.s. Stakčín	STAKČÍN	POP-002	S100	2	9740	3.35	326	3.29	320
16	863	20976	945	SK 000800333394	H3	LPM Ulič, št. p.	ULIČ	NUH-001	R67S	4	8936	4.17	373	2.98	266
113	3408	44105	1007	SK 000800230912	S1	LPM Ulič, št. p.	ZBOJ	RMN-004	S75R	5	7190	4.24	305	3.02	217

Okres: Stará Lubovňa

1	100	7235	95	SK 000539263713	X	PD Nová Lubovňa	NOVÁ LUBOVŇA	NEZ-000	X100	6	10693	3.46	370	2.70	289
8	417	14252	306	SK 000800763552	S2	RD v Plavnici	PLAVNICA	STG-555	S50RX	3	9630	3.28	316	3.42	329
12	472	15240	1090	SK 000800145224	H2	ROL.SPOL."KYJOV" s.r.o.	KYJOV	RUD-003	R75X	6	9508	3.37	320	3.08	293
99	2634	38361	2050	SK 000621055710	H3	PoI.druž.Kamienka	KAMIENKA	JUB-019	R50SX	5	7583	5.06	384	3.23	245
104	2685	38815	5255	SK 000800590638	H1	TOMAK s.r.o. PODOLÍNEC	PODOLÍNEC	KOD-002	R92P	2	7555	3.32	251	2.90	219
169	3660	46039	53	SK 000800414480	P2	POLANA-pod.druž. Jarabina	JARABINA	MCA-002	P50RX	3	7059	4.72	333	3.03	214
431	6796	65709	4397	SK 000800723714	H3	PVOD ÚDOL	ÚDOL	CAL-008	R59P	2	5671	3.37	191	3.14	178
466	7152	67737	5267	SK 000800070937	S2	SPOLAGRO sro Š.JASTRABIE	ŠARIŠSKÉ JASTRABIE	EGE-003	S50RPM	5	5514	4.46	246	3.08	170

KRAVA S NAJVVYŠŠOU ÚŽITKOVOSŤOU V CHOVE ZA NORMOVANÉ LAKTÁCIE V KONTROLNOM ROKU PODĽA KG MĽIEKA

PORADIE V RÁMCI OKRESU KRAJA		SR PL.TYPU		ČÍSLO KRAVY	PL. POEN. PODNIK TYP	CHOV	OTEC KRAVY	PLEMENO	POR LAKT	MLIEKO KG	TUK %	TUK KG	BLK. %	BLK. KG
Okres: Stropkov														
1	35	4468	7	CZ 000102413971	S1	PD ONDAVA Stropkov	BLEDNICA	RADI RAD-06 S77H	5	11390	3.85	439	3.06	348
35	980	22481	618	SK 000800061772	S0	PD TOKAJIK Nižná Olšava	VYŠNÁ OLŠAVA	STG-001 S100	5	8798	4.27	376	3.34	294
53	1415	27371	1025	SK 000800579377	S2	Podiel.družstvo Bukovce	OLŠAVKA	EGE-524 S50H	2	8401	3.37	283	3.19	268
256	5618	58904	5781	SK 000800490063	S0	EKOPRODUKT Brusnica s.r.o	BRUSNICA	RAO-006 S100	3	6179	3.97	245	3.43	212
Okres: Vranov nad Topľou														
1	7	2032	1604	SK 000800480276	H0	ROD Sečovská Polianka	SEČ.POLIANKA	MTT-001 H100	3	12405	4.08	506	3.15	391
2	25	4036	482	SK 000801045493	H1	POD Večec	ORTÁŠE	MZA-001 H63RSX	1	11532	3.17	366	3.25	375
4	49	5325	73	SK 000800756450	X	Agrodružstvo Bystré	ČIERNE	KOD-002 R91S	2	11134	3.26	363	3.11	346
20	207	9881	105	SK 000800812562	S0	Agrodružstvo Bystré	ČIERNE	RSS-009 S100	2	10228	3.58	366	3.24	331
25	298	11955	1592	SK 000800741440	H1	PD - Nižný Hrušov	NIŽNÝ HRUŠOV	FOM-005 H88X	2	9932	2.84	282	3.20	318
66	758	19796	870	SK 000800598029	H3	CO.BE.R spol. s.r.o.	NACINA VES	PEL-026 H50X	2	9044	4.38	396	3.45	312
107	1153	24469	830	SK 000800447990	S2	ROD Ďurdoš	VLAČA	ZEU-010 S50RX	3	8631	3.30	285	3.07	265
114	1219	25270	876	SK 000800745059	S2	PD Vranov-Hencovská	HENCOVCE	RAO-012 S58R	2	8567	3.89	333	3.14	269
142	1457	27777	1056	SK 000800963528	S2	AGRODRUŽSTVO V SOLI	SOL	HW-024 S50R	2	8368	4.39	367	3.51	294
191	1952	32443	516	SK 000800756845	S1	AGRODRUŽSTVO V SOLI	RUDLOV	HW-024 S83R	2	8002	4.44	355	3.55	284
348	3476	44612	24276	SK 000800806339	H0	AGREN, s.r.o.	DAVIDOV	PAW-001 H94X	2	7155	4.67	334	3.73	267
536	5558	58506	1945	SK 000800333235	S1	AGROKONDOR s.r.o.	ZÁMUTOV	EGE-003 S75X	5	6210	3.88	241	3.74	232
683	7112	67452	5231	SK 000800979970	S2	ROD Vyšný Žipov	VYŠNÝ ŽIPOV	STG-003 S50RX	1	5535	4.81	266	3.07	170
Okres: Gelnica														
1	1527	49605	1351	SK 000800222397	S1	PoI.druž.Kluknava	KLUKNAVA	STG-001 S86AR	5	6822	3.87	264	3.08	210
Okres: Košice II														
1	1028	37946	3259	SK 000800494945	H2	MOLD - TRADE, s.r.o.	HANISKA	TAG-001 H75X	3	7612	3.18	242	3.30	251
Okres: Košice okolie														
1	1	223	7	SK 000800576168	H3	Nová Bodva	TURNIANSKA NOVÁ VES	RUH-011 H71S	2	14733	3.91	576	2.94	433
4	4	623	40	SK 000800387405	H2	PVOD Mokrance	MOKRANCE	JUX-001 H75X	4	13725	3.62	497	2.97	408
11	12	1205	129	SK 000800439281	H1	PDP Čečejevce	ČEČEJOVCE	ZAK-001 H94S	3	13026	2.86	373	2.96	386
101	108	5988	64	SK 000800387695	S2	MKM-Stred s.r.o.	MALÁ VIESKA	RHM-005 MB53H	4	10961	4.32	473	3.25	356
222	249	12209	8624	SK 000800814412	H0	PD Perín	PERÍN	SNR-002 R100	2	9896	3.22	319	3.15	312
251	285	13730	9569	SK 000800813673	H0	PD Paňovce	PAŇOVCE	SOM-013 H100	2	9693	3.04	295	3.13	303
308	358	16117	2146	SK 000800740521	H1	Agro - Valaliky, a.s.	HANISKA	GIN-002 H88X	2	9414	3.57	336	3.35	315
385	467	20124	502	SK 000800657520	S0	AGRODRUŽSTVO TURŇA	TURŇA NAD BODVOU	RAO-012 S100	3	9015	4.02	362	3.38	305
468	584	24511	759	SK 000800575428	S0	AGRO PLUS s.r.o. Budimír	BUDIMÍR	RMN-013 S91N	2	8627	3.56	307	3.11	268
647	857	32792	1678	SK 000621458806	H3	AGRO-MOLD, a.s. Moldava	HANISKA	LU-008 H50LRS	4	7976	3.11	248	2.85	227
1090	1603	51017	3200	SK 000800337655	S2	PD Klatov, a.s.	NIŽNÝ KLÁTOV	EGE-003 S50X	5	6728	2.90	195	3.02	203
1385	2178	61417	29109	SK 000800575710	H0	PD Peder	PEDER	PEL-026 H94X	1	5992	4.74	284	4.04	242

KRAVA S NAJVYŠŠOU ÚŽITKOVOSŤOU V CHOVE ZA NORMOVANÉ LAKTÁCIE V KONTROLNOM ROKU PODĽA KG MĽIEKA

PORADIE OKRESU KRAJA	V RÁMCI SR	ČÍSLO KRAVY PL. TYPU	PL. POĽN. TYP	PODNIK	CHOV	OTEC KRAVY LIN REG	PLEMENO	POR LAKT	MLIEKO KG	TUK %	TUK KG	BLK. %	BLK. KG
Okres: Michalovce													
1	88	5204	651	SK 000800907404	H1 RD Voľa	VOLA	MTY-002 H88X	2	11172	3.42	382	3.15	352
2	111	6138	69	SK 000800695953	S2 RD Trhovište	TRHOVIŠTE	HW-018 S69H	3	10929	3.85	421	3.32	363
3	114	6204	366	SK 000090866001	H2 Gama PD Pavlovce nad Uhom	PAVLOVCE NAD UHOM	STB-017 H50SRM	7	10917	3.50	382	2.93	320
50	594	24802	782	SK 000800525416	S0 AGROVES s.r.o.	TUŠICE	RSS-507 S100	3	8604	3.22	277	3.32	286
158	1244	43456	980	SK 000800558604	S1 PD Poruba pod Vihorlatom	PORUBA P. VIHORLATOM	POP-002 S75X	3	7238	3.38	245	3.19	231
194	1393	46250	937	SK 000800597960	X MIKITA s.r.o.	MORAVANY	NEZ-000 X75R	2	7044	3.99	281	3.29	232
232	1591	50867	1425	SK 000800870639	S1 RD Velké Kapušany	VELKÉ KAPUŠANY	HOS-005 S75X	2	6737	4.26	287	3.55	239
454	2765	69235	5485	SK 000800520596	S2 RD Velké Kapušany	RUSKÁ	NEZ-000 S50X	3	5395	4.04	218	3.43	185
934	4562	85806	2500	SK 000721006807	X AGROMAŠ, a.s.	LASTOMÍR	NEZ-000 X100	1	3258	3.90	127	3.31	108
Okres: Rožňava													
1	1374	45893	3303	SK 000800329335	S0 Pod.družstvo Gočaltovo	KUNOVA TEPLICA	EGE-003 S94R	4	7069	5.16	365	3.15	223
16	2504	66023	7392	SK 000624772808	S0 Agrar s.r.o. Jablonov n/T	HRUŠOV	BLB-002 S100	4	5646	4.41	249	3.24	183
29	3037	72502	6024	SK 000800918632	S2 Sineko-Agro s.r.o.	SINEKO-AGRO S.R.O	DIK-538 S63HX	2	5103	4.13	211	3.19	163
41	3395	76491	9981	SK 000800438231	S0 PD Vlachovo	VLACHOVO	HW-506 S100	3	4706	4.42	208	3.14	148
47	3523	77841	10343	SK 000660862808	S0 PD v Rejdovej	REJDOVÁ	RSS-001 S100	3	4552	4.20	191	3.21	146
57	3711	79258	10692	SK 000625256808	S0 Družstvo Silická Planina	SILICA	ZEU-524 S91R	6	4386	3.69	162	3.21	141
153	4406	84810	8175	SK 000800256064	S2 Arvid s.r.o. Hrhov	ARVID S.R.O. HRHOV	EGE-006 S50X	5	3493	3.66	128	3.26	114
159	4432	84964	8205	SK 000800488192	S2 Ferdi - rancs	FERDI - RANCS, DLHÁ	HUS-503 S50RX	2	3455	3.70	128	3.27	113
Okres: Sobrance													
1	105	5708	342	SK 000800520324	H2 PD Vinohr. Choňkovce	CHOŇKOVCE	BW-008 H50RX	3	11034	4.42	488	3.05	336
Okres: Spišská Nová Ves													
1	648	26330	1241	SK 000800245478	H3 PD Smižany	SMIŽANY	NUH-001 R50PX	4	8482	3.41	289	3.09	262
3	998	36806	1952	SK 000800591355	H3 Hamráčeková Ľudmila	VYŠNÝ HÁMOR	EV-017 H50X	3	7689	3.43	264	2.81	216
8	1185	41992	2250	SK 000800501589	S2 AD Letanovce	LETANOVCE	RMN-008 S50RMBXF	4	7332	2.96	217	3.18	233
12	1323	44913	24384	SK 000800723518	H0 PD Odorín	ODORÍN	LOG-010 R91M	3	7133	4.56	325	3.24	231
Okres: Trebišov													
1	9	891	98	SK 000800332381	H1 Agropodnik SLAMOZ, s.r.o.	ZEMPLÍNSKA TEPLICA	LIT-507 H75RS	5	13351	3.18	424	3.23	431
8	258	12727	461	SK 000800985333	H3 AGRO-S s.r.o. Dvorianky	DVORIANKY	LAB-004 H72S	2	9822	3.02	297	3.08	303
20	460	19887	485	SK 000800509476	S0 CONTAX EKO, s.r.o.	NOVÝ RUSKOV	EGE-003 S66MBR	4	9036	5.00	452	3.09	279
42	646	26289	881	SK 000800907084	S0 Šváb František	SIRNÍK	RSS-009 S88A	2	8484	4.07	345	3.17	269
43	657	26574	462	SK 000580862403	X AGROPRODUKT s.r.o.	NOVÝ RUSKOV	NEZ-000 X63HS	5	8461	5.05	427	3.33	282
85	1051	38537	3324	SK 000441037811	H2 Polnotrend Trebišov, a.s.	ČERJAKY	BIR-001 R50HSX	7	7572	3.78	286	3.09	234
106	1164	41586	2208	SK 000800525332	S2 TOPAGRO s.r.o.	PARCHOVANY	RSS-001 S50RX	3	7360	4.10	302	3.15	232

CHOVATELSKÉ SUBJEKTY S NAJVIŠŠOU ÚŽITKOVOSŤOU MLIEKA - PREVAŽUJUCE SLOVENSKE STRAKATE PLEMENO

Poradie	Názov	Sídlo	Úžitkovosť [kg mlieka]	Prevaž. plemeno	Počet uzav. laktácií	% tuk	% bielk	Priem. lakt.	Kraj
1	PD Dolné Otrokovce	Hlohovec	8063	S	355	4.01	3.52	2.47	Trnavský
2	Šváb František	Sirník 4	7936	S A	2	4.12	3.52	4.50	Košický
3	POLENOVŤAČNIK a.s.	Lehota pod Vtáčnikom	7879	SMB	490	4.04	3.54	2.29	Trenčiansky
4	PD Suché Brezovo-Veľk.Lom	Veľký Lom	7832	S H	259	3.98	3.56	2.11	Banskobystrický
5	Pors, spol. s r.o. Oslany	Oslany	7396	S R	141	3.91	3.40	2.58	Trenčiansky
6	KARPATOVKA s.r.o	Chminianska Nová Ves	7388	S	153	3.90	3.36	2.68	Prešovský
7	F.Kijovský, AGROFARMA	Medzany	7366	S	79	3.87	3.39	2.32	Prešovský
8	POD Vehec	Vehec	7345	S R	122	3.88	3.39	2.25	Prešovský
9	Agrodružstvo Bystré	Bystré	7335	S R	157	4.05	3.46	2.52	Prešovský
10	AGRO-LENT s.r.o. M.Šariš	Prešov	7222	S R	210	4.06	3.44	2.32	Prešovský
11	Agrodr. Pribelce	Dolné Plachtince	7206	S	218	3.94	3.38	2.50	Banskobystrický
12	PoI.spol. D.Saliby s.r.o.	Dolné Saliby	7135	S	244	4.05	3.52	2.34	Trnavský
13	PD Orechová Potôň	Orechová Potôň	7105	S	224	3.70	3.45	2.15	Trnavský
14	SPD Veselé	Veselé	7071	S H	335	3.93	3.36	2.42	Trnavský
15	MKM-Stred s.r.o.	Družstevná pri Hornáde	7058	S H	297	3.98	3.45	2.61	Košický
16	RD Čereňany	Čereňany	7044	S R	212	4.26	3.44	2.32	Trenčiansky
17	AG Poniky, s.r.o.	Poniky	7042	S H X	165	3.93	3.38	2.57	Banskobystrický
18	Vojtech Lihan SHR	Medzibrod	7035	MB S H	101	3.88	3.21	2.49	Banskobystrický
19	PVOD Zubrohlava	Zubrohlava	7018	S R H	167	4.00	3.28	2.40	Žilinský
20	RD Voľa	Voľa	6971	S R X	157	3.84	3.37	2.46	Košický
21	PD Neverice	Neverice	6865	S	381	3.78	3.50	2.25	Nitriansky
22	PD "BREZINA" PRAVOTICE	Pravotice	6837	S	292	4.03	3.51	2.61	Trenčiansky
23	PD Trenčín - Opatová	Trenčín - Opatová	6779	S H	139	3.73	3.38	2.16	Trenčiansky
24	VKM, s.r.o. Necpaly	Necpaly	6710	S P R	194	3.89	3.42	2.72	Žilinský
25	Žiarec PD Tvrdošín	Tvrdošín	6660	S R P	416	4.07	3.35	2.46	Žilinský
26	PD Bátovce	Bátovce	6656	S	538	3.83	3.43	2.50	Nitriansky

CHOVATELSKÉ SUBJEKTY S NAJVYŠŠOU ÚŽITKOVOSŤOU MLIKA - PREVAŽUJÚCE SLOVENSKE PINZGAUSKÉ PLEMENO

Poradie	Názov	Sídlo	Úžitkovosť [kg mlieka]	Prevaž. plemeno	Počet uzav. laktácií	% tuk	% bielk	Priem. lakt.	Kraj
1	PD Horná Lehota	Horná Lehota	5781	P R X	141	3.96	3.45	3.19	Žilinský
2	PD Smižany	Smižany	5039	P R	169	3.97	3.35	2.88	Košický
3	TOMAK s.r.o. PODOLÍNEC	Podolíneč	4963	P R	167	3.75	3.23	2.80	Prešovský
4	PD Mlynica	Mlynica	4551	P R	114	3.88	3.05	2.90	Prešovský
5	PoInodružstvo Kružlov	Krivé	3955	P	84	3.71	3.29	2.61	Prešovský
6	PoI.druž.Kamienka	Kamienka	3953	P S X	210	4.19	3.29	3.54	Prešovský
7	Ján Hocko, Udavské	Udavské	3554	P X	1	3.94	3.21	2.00	Prešovský
8	PVOD ÚDOL	Údol	3366	P	147	3.91	3.33	2.74	Prešovský
9	RD Stará Bystrica, družst.	Stará Bystrica	3231	P X R	109	3.57	3.11	3.56	Žilinský
10	PD Čierne	Čierne	2433	P R	72	3.82	3.07	2.97	Žilinský

CHOVATELSKÉ SUBJEKTY S NAJVYŠŠOU ÚŽITKOVOSŤOU MLIEKA - PREVAŽUJÚCE HOLSTEINSKÉ PLEMENO

Poradie	Názov	Sídlo	Úžitkovosť [kg mlieka]	Prevaž. plemeno	Počet uzav. laktácií	% tuk	% bielk	Priem. lakt.	Kraj
1	AGROCONTRACT a.s.	Mikuláš	11850	H	741	3.91	3.18	2.03	Nitriansky
2	AgroContract mlieč. farma	Jasová	11683	H	594	3.74	3.13	2.01	Nitriansky
3	FOOD FARM s.r.o.	Hlohovec	11200	H	424	3.64	3.10	2.00	Trnavský
4	Agroban, s.r.o.	Bátka	10892	H	419	3.70	3.15	1.96	Banskobystrický
5	Farma Majcichov	Majcichov	10542	H	2612	3.80	3.22	1.93	Trnavský
6	Národný žrebčín, š.p.	Topoľčianky	10484	H	81	3.62	3.38	2.13	Nitriansky
7	AGRO Voderady-SNV a.s.	Voderady	10349	H R	115	3.46	3.22	1.97	Trnavský
8	Dan-Slovakia Agrar a.s.	Veľký Meder	10233	H	1358	3.77	3.28	1.83	Trnavský
9	PD Strekov	Strekov	10230	H	178	3.72	3.18	2.07	Nitriansky
10	Agricola s.r.o. Šoporňa	Šoporňa	10045	H	206	3.69	3.18	2.67	Trnavský
11	ŠKH Búšlak, s.r.o.	Veľké Dvorníky	10028	H	325	3.63	3.06	1.98	Trnavský
12	RDP Most pri Bratislave	Most pri Bratislave	9966	H	222	3.96	3.15	1.96	Bratislavský
13	Vysokoskolsky p.p. SPU	Koliňany	9788	H	262	3.75	3.23	2.10	Nitriansky
14	PD Horné Obdokovce	Horné Obdokovce	9743	H	270	3.57	3.22	2.03	Nitriansky
15	DAP Mužla	Mužla	9739	R H	160	3.59	3.26	2.27	Nitriansky
16	PPD "Inovec" Volkovce	Volkovce	9536	R	323	3.95	3.46	2.16	Nitriansky
17	PD Podlužany	Podlužany	9505	H	331	3.87	3.34	2.04	Trenčiansky
18	RD S. Jurkoviča Sobotište	Sobotište	9485	H	253	3.90	3.19	2.21	Trnavský
19	RoIníc.spol. a.s. Bottovo	Bottovo	9396	H	265	4.36	3.20	1.66	Banskobystrický
20	TURIEC-AGRO s.r.o.	Turčiansky Ďur	9348	H R	192	3.49	3.35	2.15	Žilinský
21	PD Prusy	Prusy	9316	H	181	3.93	3.36	1.79	Trenčiansky
22	PD DEVIO Nové Sady	Nové Sady	9282	H	637	3.65	3.30	1.91	Nitriansky
23	Nová Bodva	Turnianska Nová Ves	9194	H	449	4.04	3.30	1.93	Košický
24	AGROCOOP, a.s. ImeI	ImeI	9190	H S	499	3.89	3.42	1.91	Nitriansky
25	PD Chorvátsky Grob	Chorvátsky Grob	9132	H	138	3.65	3.20	2.16	Bratislavský

NAJLEPŠIE KRAVY PODĽA DOSIAHNUTÝCH VÝSLEDKOV V CELOŽIVOTNEJ ÚŽITKOOSTI PODĽA KG MLIEKA

POR.	ČÍS. KRAVY	PL. PLEMENO TYP	OKRES	POLN. PODNIK	OTEC KRAVY LIN REG	POČ. MLIEKO LAKT KG	TUK		BLK		LAKT DNÍ	MLK/ POČ.L			
							KG	%	KG	%					
1	SK 000091864001	H0	H100	Nové Zámky	AgroContract mlieč. farma	TES-007	9	106211	3688	3.47	3320	3.13	2722	11801	
2	SK 000083884843	H0	H100	Dunajská Streda	MEDZIČILIZIE, a. s.	HUN-501	10	104980	4046	3.85	3411	3.25	3031	10498	
3	SK 000009651848	H0	H100	Nové Zámky	AGROCONTRACT a.s.	MEW-005	10	100627	3766	3.74	3261	3.24	2985	10063	
4	SK 000064696832	H2	H50R31S19	Trnava	Farma Majcichov	PEL-006	12	96835	3798	3.92	3061	3.16	3548	8070	
5	SK 000060763928	H0	H50R44S6	Nové Zámky	AGROCONTRACT a.s.	MAS-006	9	96597	3295	3.41	3013	3.12	2667	10733	
6	SK 000236727404	H3	H50S28R22	Nové Zámky	AGROCONTRACT a.s.	DOB-502	9	93431	3710	3.97	2875	3.08	2637	10381	
7	SK 000017200848	H0	H80R14F6	Nové Zámky	AgroContract a.s.	CLE-020	8	92740	3354	3.62	2882	3.11	2431	11593	
8	SK 000091586843	H0	H88R12	Dunajská Streda	Dan-Slovakia Agrar a.s.	PEL-015	7	91535	3875	4.23	2908	3.18	2135	13076	
9	SK 000081383802	H0	H88N12	Malacky	PD Lozorno	NBY-007	12	90967	3309	3.64	2734	3.01	3448	7581	
10	SK 000526687404	H0	H92N8	Nové Zámky	AGROCONTRACT a.s.	BW-510	8	90485	3645	4.03	3060	3.38	2434	11311	
11	SK 000584265404	H0	H100	Nové Zámky	AGROCONTRACT a.s.	EMY-001	7	90163	3217	3.57	2433	2.70	2135	12880	
12	SK 000116102201	H0	H100	Dunajská Streda	MEDZIČILIZIE, a. s.	MEW-004	8	88152	2739	3.11	2654	3.01	2427	11019	
13	SK 000069033828	H0	H100	Nové Zámky	AGROCONTRACT mlieč. farma	SEMAT a.s. Trnava	NIK-024	9	87719	3883	4.43	2909	3.32	2651	9747
14	SK 000094489852	H1	H75R12S13	Hlohovec	FOOD FARM s.r.o.	MEW-004	8	87536	2952	3.37	2503	2.86	2440	10942	
15	SK 000097309852	H1	H75R14S11	Trnava	PD v Dolnej Krupěj	MEW-004	7	86484	3505	4.05	2792	3.23	2124	12355	
16	SK 000082389852	H3	R56S44	Trnava	SEMAT a.s. Trnava	NIK-002	10	86218	4204	4.88	2720	3.15	2926	8622	
17	SK 000056644844	H0	H100	Galanta	Agricola s.r.o. Šoporňa	ARS-022	7	86079	2973	3.45	2588	3.01	2135	12297	
18	SK 000463713207	H0	H93R7	Trnava	Farma Majcichov	HAC-003	7	85706	3714	4.33	2778	3.24	2135	12244	
19	SK 000297756401	H2	H53S25R22	Komárno	AGROCOOP, a.s. Imeľ	DOB-003	7	84954	3019	3.55	2713	3.19	2130	12136	
20	SK 000584162404	H0	H89R11	Nové Zámky	AgroContract mlieč. farma	MNL-009	7	84567	3122	3.69	2570	3.04	2036	12081	
21	SK 000800017186	H2	H75X25	Nové Zámky	AGROCONTRACT a.s.	MNL-007	6	83796	3218	3.84	2500	2.98	1818	13966	
22	SK 000287670201	H0	H89R11	Dunajská Streda	Dan-Slovakia Agrar a.s.	PEL-015	8	83738	3023	3.61	2673	3.19	2382	10467	
23	SK 000123813305	H0	H100	Partizánske	PDP Velké Uherce	CB-003	8	83385	3296	3.95	2644	3.17	2420	10423	
24	SK 000056957823	H2	H50R31S19	Dunajská Streda	Istra M. Dvorníky, s.r.o.	PTC-009	8	82987	3137	3.78	2465	2.97	2406	10373	
25	SK 000078372852	H2	R75X25	Trnava	PD Buková	COR-001	10	82621	3744	4.53	2659	3.22	3003	8262	
26	SK 000680760404	H1	H89S11	Nové Zámky	AGROCONTRACT a.s.	BW-510	6	82405	3350	4.07	2647	3.21	1812	13734	
27	SK 000049414847	H1	H90S10	Zlaté Moravce	Národný žrebčín, š.p.	TAG-002	9	82242	2663	3.24	2674	3.25	2733	9138	
28	SK 000112636207	H0	H100	Trnava	PD Zavar	ATE-004	9	82033	2827	3.45	2429	2.96	2726	9115	
29	SK 000330220404	H3	H50X50	Nové Zámky	AGROCONTRACT a.s.	FOM-501	8	81760	2879	3.52	2497	3.05	2314	10220	
30	SK 000090324921	H3	H50S38M6R6	Banská Bystrica	AGRODUBNÍK, a.s.	SUM-506	9	81108	3202	3.95	2433	3.00	2698	9012	
31	SK 000087854843	H3	H50X50	Dunajská Streda	ŠKH Búšlak, s.r.o.	PEL-015	8	81052	3124	3.85	2582	3.19	2427	10132	
32	SK 000050576850	H0	H75R19S6	Partizánske	PDP Velké Uherce	BS-013	7	80981	3093	3.82	2490	3.07	2103	11569	
33	SK 000149156403	H2	H75S16R9	Nitra	PD Mojmírovce	BS-013	8	80925	3260	4.03	2591	3.20	2428	10116	
34	SK 000050132850	H3	H50X50	Topoľčany	PD TRÍBEČ Nitr. Streda	MAS-002	10	80050	3199	4.00	2705	3.38	2948	8005	
35	SK 000090667006	H3	R53P41M6	Sabinov	PD so sídl.v Jarovniciach	CNR-005	12	79918	4227	5.29	2823	3.53	3558	6660	
36	SK 000586150404	H1	H81N10S9	Nové Zámky	AGROCONTRACT a.s.	CB-508	8	76839	3223	4.19	2482	3.23	2396	9605	
37	SK 000072569829	H2	H75S19R6	Senica	PD Dojč	ARS-010	9	76739	3199	4.17	2326	3.03	2704	8527	
38	SK 000707485207	H0	H79R21	Hlohovec	FOOD FARM s.r.o.	BW-016	6	76620	2600	3.39	2493	3.25	1759	12770	
39	SK 000047515850	H0	H100	Topoľčany	PD Horné Obdokovce	CLE-019	8	75944	2542	3.35	2332	3.07	2421	9493	
40	SK 000016559845	H1	H94S6	Komárno	PD Búč	CLE-022	7	75933	2879	3.79	2162	2.85	2135	10848	

Holsteinské plemeno

NAJLEPŠIE KRAVY PODĽA DOSIAHNUTÝCH VÝSLEDKOV V CELOŽIVOTNEJ ÚŽITKOOSTI PODĽA KG MLIEKA

POR. ČÍS. KRAVY	PL. PLEMENO TYP	OKRES	POLN. PODNIK	OTEC KRAVY		POČ. MLIEKO		TUK		BLK		LAKT	MLK/
				LIN	REG	LAKT	KG	KG	%	KG	%	DNÍ	POČ.L

Slovenské strakaté plemeno

1	SK 000203755202	S2	S71R29	Galanta	PD Javorinka	ZAX-001	9	83922	3177	3.79	2629	3.13	2721	9325
2	SK 000055350844	S2	S61R39	Galanta	Agricola s.r.o. Šoporňa	RX-001	9	80925	3007	3.72	2694	3.33	2745	8992
3	SK 000056951927	S2	S50X24M13R13	Púchov	PD Mestečko	RNN-001	11	77092	2717	3.52	2387	3.10	3355	7008
4	SK 000056930844	S2	S66R34	Galanta	PD Javorinka	ZAX-001	10	75818	3446	4.54	2372	3.13	2999	7582
5	SK 000045462850	S0	S100	Bánovce nad Bebravou	PD "BREZINA" PRAVOTICE	PKN-004	10	75585	3232	4.28	2642	3.49	3002	7558
6	SK 000163394601	S1	MB53X25S22	Banská Bystrica	Ing. Eva Roštárová SHR	VG-003	8	74758	2647	3.54	2528	3.38	2440	9345
7	SK 000052303850	S1	S78R22	Topoľčany	PD Šalgovce	PKN-004	9	73705	2870	3.89	2338	3.17	2717	8189
8	SK 000065896004	S1	S82R18	Michalovce	AGROVES s.r.o.	HO-002	12	73057	2541	3.48	2436	3.34	3601	6088
9	SK 000043693003	S0	S100	Snina	AGRIFOP, a.s. Stakčín	STREITER	13	72701	3103	4.27	2435	3.35	3918	5592
10	SK 000013326950	S0	S91R9	Krupina	RD Bzovík	HLL-001	9	70891	2724	3.84	2236	3.15	2683	7877
11	SK 000068336926	S2	MB50X50	Námestovo	PVOD Zubrohlava	AE-001	9	70429	3400	4.83	2260	3.21	2693	7825
12	SK 000088268846	S0	S100	Levice	PD Kozárovce	PAR-003	9	70299	2866	4.08	2398	3.41	2720	7811
13	SK 000068862944	S1	S80M12R8	Liptovský Mikuláš	PD Smrečany	STG-001	8	69647	2427	3.48	2003	2.88	2402	8706
14	SK 000093288006	S0	S100	Prešov	PD SEKČOV Tulčák	HNS-528	10	69361	2949	4.25	2435	3.51	2987	6936
15	SK 000068884944	S2	S64R30M6	Liptovský Mikuláš	PD Smrečany	PKN-004	9	68632	2928	4.27	2335	3.40	2686	7626
16	SK 000096626006	S0	S88MB12	Prešov	PD SEKČOV Tulčák	EGE-501	10	68270	2703	3.96	2122	3.11	3046	6827
17	SK 000411411505	S2	MB53P47	Liptovský Mikuláš	PD Smrečany	TAS-003	8	67841	2912	4.29	2272	3.35	2407	8480
18	SK 000203785202	S2	S61R39	Galanta	PD Javorinka	HW-003	8	67069	2485	3.70	1991	2.97	2440	8384
19	SK 000473974305	S2	S50X50	Partizánske	AGRO Diskomp s.r.o.	HAD-001	8	66413	2206	3.32	2061	3.10	2406	8302
20	SK 000203762202	S2	S69R31	Galanta	PD Javorinka	HW-003	9	65788	2500	3.80	2124	3.23	2655	7310
21	SK 000453593203	S1	S75R25	Trnava	SEMAT a.s. Trnava	HLG-007	7	65298	3078	4.71	2217	3.39	2086	9328
22	SK 000453545203	S2	S56R44	Trnava	SEMAT a.s. Trnava	STG-001	8	65125	2801	4.30	2318	3.56	2324	8141
23	SK 000059999847	S2	S54R39M7	Topoľčany	Vysokoskolsky p.p. SPU	PKN-004	9	64955	3207	4.94	2301	3.54	2667	7217
24	SK 000003254866	S0	S100	Levice	PD Kozárovce	ZEU-010	7	64869	2238	3.45	2130	3.28	2135	9267
25	SK 000203776202	S2	S50R37X13	Galanta	PD Javorinka	HW-003	8	64865	2409	3.71	2005	3.09	2419	8108
26	SK 000453625203	S0	S100	Hlohovec	PD Dolné Otrokovce	BLB-002	7	64380	2524	3.92	2110	3.28	2076	9197
27	SK 000065045810	S1	S75H25	Topoľčany	PD "Radošinka"	ZE-098	13	64354	2607	4.05	1774	2.76	3820	4950
28	SK 000099447846	S0	S91H9	Levice	PD Bátovce	BAT-005	9	63852	2437	3.82	2194	3.44	2678	7095
29	SK 000411458505	S1	S83R17	Liptovský Mikuláš	PD Smrečany	STG-001	8	63851	2510	3.93	1973	3.09	2410	7981
30	SK 000066977944	S2	S53R22P19A6	Liptovský Mikuláš	PD Smrečany	PKN-004	9	63514	2633	4.15	2177	3.43	2703	7057

NAJLEPŠIE KRAVY PODĽA DOSIAHNUTÝCH VÝSLEDKOV V CELOŽIVOTNEJ ÚŽITKOOSTI PODĽA KG MLIEKA

POR. ČÍS.	KRAVY	PL. PLEMENO	OKRES	POĽN. PODNIK	OTEC KRAVY		POČ. MLIEKO		TUK		BLK		LAKT	MLK/
					LIN	REG	LAKT	KG	KG	%	KG	%	DNÍ	POČ.L

Pinzgauské plemeno

1	SK 000049530943	P1	P86R7M7	Dolný Kubín	AD Dlhá nad Oravou	LOZ-001	10	59812	2466	4.12	1922	3.21	3006	5981
2	SK 000067083944	P2	P56R35M9	Ružomberok	PD Ludrová	MUT-511	9	57087	2170	3.80	2008	3.52	2639	6343
3	SK 000040435943	P0	P100	Tvrdošín	PD Trsteník	ME-004	9	53685	1984	3.69	1825	3.40	2719	5965
4	SK 000051348943	P2	P69R22M9	Námestovo	PD Vasiľov	ME-004	9	52647	2192	4.16	1630	3.10	2572	5850
5	SK 000040653943	P2	P57R43	Tvrdošín	PD Trsteník	PIP-501	10	52637	2228	4.23	1880	3.57	2895	5264
6	SK 000184239708	P2	P50MB24S15R10	Sabinov	Poľnovýroba Krásna Lúka	TAS-004	8	51502	2153	4.18	1725	3.35	2431	6438
7	SK 000032591002	P1	P77R17M6	Bardejov	AGRO RASLAVICE, s.r.o.	KAN-001	11	50478	1656	3.28	1587	3.14	3330	4589
8	SK 000052919944	P0	P100	Liptovský Mikuláš	Agria Lipt. Ondrej, a.s.	GAL-009	10	50285	1885	3.75	1588	3.16	3007	5029
9	SK 000417412510	P2	P63R37	Tvrdošín	PD Trsteník	JUB-501	6	50189	1836	3.66	1757	3.50	1830	8365
10	SK 000510134510	P2	P50H37X13	Tvrdošín	RPD Zuberec	GAL-508	7	48789	2594	5.32	1647	3.38	2077	6970
11	SK 000031176005	P2	P66R28A6	Poprad	PD Mlynica	LUZ-002	8	48077	1850	3.85	1485	3.09	2318	6010
12	SK 000065175944	P2	P72A28	Liptovský Mikuláš	Agria Lipt. Ondrej, a.s.	GAL-009	9	47061	1700	3.61	1548	3.29	2709	5229
13	SK 000065062944	P2	P50H33S17	Liptovský Mikuláš	ASIK, s.r.o.	MNT-001	9	46633	1633	3.50	1514	3.25	2605	5181
14	SK 000510177510	P2	P50R25X25	Tvrdošín	RPD Zuberec	GAL-508	7	46216	1999	4.32	1530	3.31	2003	6602
15	SK 000800148892	P2	P50H25R25	Topoľčany	Vysokoskolsky p.p. SPU	GI-008	5	45818	1761	3.84	1331	2.90	1525	9164
16	SK 000240284505	P0	P100	Liptovský Mikuláš	Agria Lipt. Ondrej, a.s.	MLO-003	8	44891	1952	4.35	1631	3.63	2365	5611
17	SK 000155989505	P0	P100	Liptovský Mikuláš	Agria Lipt. Ondrej, a.s.	REM-001	8	44603	1793	4.02	1600	3.59	2369	5575
18	SK 000800088220	P2	P61R33M6	Ružomberok	PD Ludrová	LS-029	6	44393	1884	4.24	1571	3.54	1721	7399
19	SK 000031127005	P0	P100	Poprad	PD Mlynica	ME-004	9	43271	1660	3.84	1439	3.32	2527	4808
20	SK 000569551508	P1	P79M12R9	Ružomberok	PD Lisková - Sliače	FBO-002	6	43240	1581	3.66	1422	3.29	1799	7207

NAJLEPŠIE KRAVY PODĽA DOSIAHNUTÝCH VÝSLEDKOV V CELOŽIVOTNEJ ÚŽITKOOSTI PODĽA KG MLIIEKA

POR. ČÍS. KRAVY PL. PLEMENO OKRES POLN. PODNIK OTEC KRAVY POČ. MLIEKO TUK BLK LAKT MLK/ TYP LAKT KG KG % KG % DNÍ POČ.L

Braunvieh plemeno

1	SK 000245232601	B2	B50X50	Banská Bystrica	AGRODUBNÍK, a.s.	JET-001	8	66173	2439	3.69	2044	3.09	2400	8272
2	SK 000558065401	B0	B100	Komárno	PD Pribeta	TET-004	6	54411	2075	3.81	1735	3.19	1777	9069
3	SK 000558120401	B0	B100	Komárno	PD Pribeta	TET-004	6	47533	1836	3.86	1591	3.35	1799	7922
4	SK 000558022401	B0	B100	Komárno	PD Pribeta	TET-004	5	44796	1790	4.00	1507	3.36	1525	8959
5	SK 000491480601	B0	B100	Banská Bystrica	RD v Selciach	TAD-001	5	42500	1695	3.99	1430	3.37	1492	8500
6	SK 000800144478	B2	B53PI25R13P9	Kežmarok	PoI.druž.TATRY Sp.Belá	TET-006	5	42408	1709	4.03	1363	3.21	1504	8482
7	SK 000223519401	B0	B100	Komárno	PD Pribeta	VIN-001	6	41247	1717	4.16	1438	3.49	1781	6874
8	SK 000687474601	B0	B100	Banská Bystrica	AGRODUBNÍK, a.s.	TET-004	5	39762	1589	4.00	1268	3.19	1525	7952
9	SK 000800132220	B0	B100	Banská Bystrica	AGRODUBNÍK, a.s.	SON-002	5	39571	1519	3.84	1316	3.33	1525	7914
10	SK 000800248948	B2	B50P25R25	Poprad	Vikartovská agrárna spol.	EMO-002	5	38245	1227	3.21	1243	3.25	1493	7649

KRAVY S NAJVYŠŠOU ÚŽITKOVOSŤOU ZA NORMOVANÉ LAKTÁCIE V KONTROLNOM ROKU PODĽA KG BIELKOVÍN ZA SLOV. STRAKATÉ PLEMENO A JEHO KRÍŽENCOV

PORADIE	ČÍSLO KRAVY	OKRES	POLN. PODNIK	CHOV	OTEČ KRAVY		PLEMENO	PORADIE LAKTÁCIE	MLIEKO		TUK		BIELKOVINA	
					LIN	REG			KG	%	KG	%	KG	%
1	SK 000800759663	HLOHOVEC	PD Dolné Otrokovce	DOLNÉ OTROKOVCE	HW-019		S78H	2	12045	4.46	537	3.73	449	
2	SK 000800097657	KRUPINA	RD Bzovík	BZOVÍK	RSS-001		S80HR	6	11961	2.98	357	3.71	444	
3	SK 000800572407	MARTIN	Turieč-Agro, s.r.o. T.Ďur	SLOVENSKÉ PRAVNO	FAU-001		MB77SH	4	12791	3.68	471	3.47	444	
4	SK 000800647506	HLOHOVEC	PD Dolné Otrokovce	LAPOŠ	HOS-005		S100	3	11896	4.66	554	3.72	442	
5	SK 000800818363	HLOHOVEC	PD Dolné Otrokovce	LAPOŠ	HW-018		S100	2	11894	4.22	502	3.70	440	
6	SK 000800443362	HLOHOVEC	PD Dolné Otrokovce	DOLNÉ OTROKOVCE	HOS-005		S75RX	4	12690	3.90	495	3.46	439	
7	SK 000800865236	HLOHOVEC	PD Dolné Otrokovce	LAPOŠ	HW-021		S100	2	10920	3.96	432	4.00	437	
8	SK 000800664773	PRIEVIDZA	POLNOVTÁČNIK a.s.	LEHOTA POD VTÁČNIKOM	CIL-004		MB50HS	2	12292	3.93	483	3.52	433	
9	SK 000800839654	KOMÁRNO	AGROCOOP, a.s. Imeľ	AGROCOOP IMEĽ A.S.	HW-024		S55HR	3	12670	3.93	498	3.42	433	
10	SK 000800947909	KOMÁRNO	AGROCOOP, a.s. Imeľ	AGROCOOP IMEĽ A.S.	HW-024		S53H	2	11683	3.95	461	3.69	431	
11	SK 000800389270	HLOHOVEC	PD Dolné Otrokovce	DOLNÉ OTROKOVCE	RAO-006		S84R	4	11993	4.06	487	3.57	428	
12	SK 000800818354	HLOHOVEC	PD Dolné Otrokovce	LAPOŠ	HOS-005		S100	2	12837	3.48	447	3.33	427	
13	SK 000800839631	KOMÁRNO	AGROCOOP, a.s. Imeľ	AGROCOOP IMEĽ A.S.	HW-024		S61H	2	12308	4.17	513	3.44	424	
14	SK 000800758398	HLOHOVEC	PD Dolné Otrokovce	LAPOŠ	HW-021		S100	2	12684	3.10	393	3.29	417	
15	SK 000800760381	KOMÁRNO	AGROCOOP, a.s. Imeľ	AGROCOOP IMEĽ A.S.	HW-024		S53H	3	13839	3.58	495	3.01	417	
16	SK 000800911510	KOMÁRNO	AGROCOOP, a.s. Imeľ	AGROCOOP IMEĽ A.S.	RAO-012		S47HR	3	10935	4.53	495	3.81	417	
17	SK 000800580305	STROPKOV	PPD ONDAVA Stropkov	BLEDNICA	HOD-521		S100	3	11064	3.45	382	3.76	416	
18	SK 000800839657	KOMÁRNO	AGROCOOP, a.s. Imeľ	AGROCOOP IMEĽ A.S.	HW-024		S53H	3	11708	4.24	496	3.55	416	
19	SK 000800848837	LIPTOVSKÝ MIKULÁŠ	Agro - Racio s.r.o.	LUBELA	HW-024		S50RX	2	12458	4.31	537	3.34	416	
20	SK 000800461287	TRENČÍN	PD Melčice - Lieskové	IVANOVCE VKK	HUS-005		S54R	4	11487	3.88	446	3.60	414	
21	SK 000800682504	ŽILINA	TURIEČ-AGRO s.r.o.	BABKOV	FAU-001		MB50RPHM	3	11475	3.95	453	3.61	414	
22	SK 000800653106	HLOHOVEC	PD Dolné Otrokovce	DOLNÉ OTROKOVCE	HW-021		S75HR	3	11909	3.12	371	3.43	409	
23	SK 000800760390	KOMÁRNO	AGROCOOP, a.s. Imeľ	AGROCOOP IMEĽ A.S.	HW-024		S50HR	2	13350	3.76	502	3.06	409	
24	SK 000800853337	HLOHOVEC	PD Dolné Otrokovce	LAPOŠ	HW-021		S100	2	10844	4.42	479	3.77	409	
25	SK 000800758369	HLOHOVEC	PD Dolné Otrokovce	LAPOŠ	HW-021		S100	3	11104	4.13	459	3.67	408	
26	SK 000801086066	KOMÁRNO	AGROCOOP, a.s. Imeľ	AGROCOOP IMEĽ A.S.	RAO-012		S52HR	1	12921	3.70	478	3.13	405	
27	SK 000800347798	PREŠOV	KARPATOVKA s.r.o.	CHMIŇANY	EGE-003		S53RPM	4	12399	3.68	456	3.26	404	
28	SK 000800626063	LEVICE	PD Žembovice	SELEC	EGE-003		S100	3	13242	4.07	539	3.05	404	
29	SK 000800807808	MARTIN	PD Belá - Dulice	BELÁ-DULICE	FAU-001		MB100	3	11012	3.71	409	3.66	403	
30	SK 000800884611	PIEŠŤANY	PVOD Kočín	ŠTERUSY	EGE-530		S56RH	3	11608	4.28	497	3.47	403	
31	SK 000800647580	HLOHOVEC	PD Dolné Otrokovce	LAPOŠ	HUC-001		S100	3	12562	3.18	399	3.20	402	
32	SK 000800911509	KOMÁRNO	AGROCOOP, a.s. Imeľ	AGROCOOP IMEĽ A.S.	HW-024		S55HR	3	12103	3.89	471	3.32	402	
33	SK 000801086077	KOMÁRNO	AGROCOOP, a.s. Imeľ	AGROCOOP IMEĽ A.S.	MAF-022		S56HR	1	11024	3.75	413	3.65	402	
34	SK 000800389262	HLOHOVEC	PD Dolné Otrokovce	LAPOŠ	RAO-006		S100	4	11643	4.31	502	3.44	401	
35	SK 000800682504	ŽILINA	TURIEČ-AGRO s.r.o.	BABKOV	FAU-001		MB50RPHM	4	11213	3.94	442	3.58	401	
36	SK 000800664761	PRIEVIDZA	POLNOVTÁČNIK a.s.	LEHOTA POD VTÁČNIKOM	CIL-004		MB55S	3	10539	3.94	415	3.80	400	
37	SK 000800780070	PIEŠŤANY	PVOD Kočín	ŠTERUSY	DIK-005		S56RH	3	11546	4.30	497	3.46	400	
38	SK 000800818336	HLOHOVEC	PD Dolné Otrokovce	LAPOŠ	HW-021		S100	2	11084	3.00	333	3.60	399	
39	SK 000800969165	HLOHOVEC	PD Dolné Otrokovce	LAPOŠ	HW-019		S100	1	11552	3.44	397	3.45	398	
40	SK 000800546630	ŽILINA	TURIEČ-AGRO s.r.o.	BABKOV	FAU-001		MB55RP	4	11782	3.81	449	3.36	396	
41	SK 000801157143	KOMÁRNO	AGROCOOP, a.s. Imeľ	AGROCOOP IMEĽ A.S.	RAO-012		S51HR	1	10984	3.95	434	3.61	396	
42	SK 000800665019	PRIEVIDZA	POLNOVTÁČNIK a.s.	LEHOTA POD VTÁČNIKOM	CAN-002		MB50SX	2	10266	4.74	487	3.85	395	
43	SK 000800581115	PREŠOV	AGRO-LENT s.r.o. M.Šariš	MALÝ ŠARIŠ	RET-003		S83R	3	10105	5.07	512	3.90	394	
44	SK 000800873918	VEĽKÝ KRŤÍŠ	PD Suché Brezovo-Veľk.Lom	VEĽKÝ LOM	RAO-013		S88X	3	11040	4.04	446	3.57	394	
45	SK 000800911511	KOMÁRNO	AGROCOOP, a.s. Imeľ	AGROCOOP IMEĽ A.S.	HW-024		S50HR	3	11202	3.80	426	3.52	394	
46	SK 000800450326	SNINA	AGRIFOP, a.s. Stakčín	SNINA - LEŠNE	IMPORT		S90A	4	11922	2.91	347	3.30	393	
47	SK 000801157169	KOMÁRNO	AGROCOOP, a.s. Imeľ	AGROCOOP IMEĽ A.S.	RAO-012		S47HR	1	10827	4.65	503	3.62	392	
48	SK 000800425183	TOPOĽČANY	PPD Prašice v Jacovciach	PRAŠICE	SES-007		S100	4	11579	3.49	404	3.38	391	
49	SK 000800664757	PRIEVIDZA	POLNOVTÁČNIK a.s.	LEHOTA POD VTÁČNIKOM	CIL-004		MB50S	3	10149	4.15	421	3.85	391	
50	SK 000800703773	TOPOĽČANY	PPD Prašice v Jacovciach	PRAŠICE	HOS-509		S61H	3	10828	3.73	404	3.61	391	

KRAVY S NAJVYŠŠOU ÚŽITKOVOSŤOU ZA NORMOVANÉ LAKTÁCIE V KONTROLNOM ROKU PODĽA KG BIELKOVÍN ZA SLOV. STRAKATÉ PLEMENO A JEHO KRÍŽENCOV

PORADIE	ČÍSLO KRAVY	OKRES	POLN. PODNIK	CHOV	OTEČ KRAVY		PLEMENO	PORADIE LAKTÁCIE	MLIEKO KG	TUK		BIELKOVINA	
					LIN	REG				%	KG	%	KG
51	SK 000800766083	POPRAD	Vikartovská agrárna spol.	VIKARTOVCE	RAO-013		S50RP	3	11063	4.11	455	3.53	390
52	SK 000800911593	KOMÁRNO	AGROCOOP, a.s. ImeI	AGROCOOP IMEL A.S.	HW-024		S55HR	2	11910	3.52	419	3.27	390
53	SK 000801029228	KOMÁRNO	AGROCOOP, a.s. ImeI	AGROCOOP IMEL A.S.	HW-024		S54H	2	10751	3.50	376	3.63	390
54	SK 000801029265	KOMÁRNO	AGROCOOP, a.s. ImeI	AGROCOOP IMEL A.S.	HW-024		S55HR	2	11530	3.62	417	3.38	390
55	SK 000801029244	KOMÁRNO	AGROCOOP, a.s. ImeI	AGROCOOP IMEL A.S.	RAO-012		S47HR	2	10061	4.25	428	3.87	389
56	SK 000800653179	HLOHOVEC	PD Dolné Otrokovce	DOLNÉ OTROKOVCE	HOS-005		S77RH	3	10510	3.85	405	3.69	388
57	SK 000800572404	MARTIN	Turieci-Agro, s.r.o. T.Đur	SLOVENSKÉ PRAVNO	FAU-001		MB75X	4	11723	4.26	499	3.30	387
58	SK 000800589151	MARTIN	Turieci-Agro, s.r.o. T.Đur	SLOVENSKÉ PRAVNO	FAU-001		MB50SX	3	11299	3.62	409	3.43	387
59	SK 000800614405	TOPOĽČANY	PPD Prašice v Jacovciach	PRAŠICE	HW-021		S100	3	10997	3.70	407	3.51	386
60	SK 000800865286	HLOHOVEC	PD Dolné Otrokovce	LAPOŠ	RAO-024		S100	2	9753	4.34	423	3.96	386
61	SK 000800224793	HLOHOVEC	PD Dolné Otrokovce	LAPOŠ	RAO-006		S100	5	10985	3.99	438	3.50	385
62	SK 000800432298	PREŠOV	PD SEKČOV Tulčík	TULČÍK	RSS-001		S94MB	4	10423	4.21	439	3.69	385
63	SK 000800758326	HLOHOVEC	PD Dolné Otrokovce	LAPOŠ	HW-021		S94R	3	11234	3.93	442	3.43	385
64	SK 000800845375	LIPTOVSKÝ MIKULÁŠ	Agro - Racio s.r.o.	LUBELA	HW-024		S50X	2	10645	4.80	511	3.62	385
65	SK 000800873924	VEĽKÝ KRŤIŠ	PD Suché Brezovo-Veľk.Lom	VEĽKÝ LOM	RAO-013		S100	2	10419	4.39	457	3.70	385
66	SK 000800913597	TOPOĽČANY	PPD Prašice v Jacovciach	PRAŠICE	HW-024		S100	2	10240	3.98	408	3.76	385
67	SK 000800945147	TVRDOŠÍN	RPD Zuberec	ZUBEREC	RAO-023		S50RX	1	11768	3.63	427	3.27	385
68	SK 000801212030	MARTIN	Turieci-Agro, s.r.o. T.Đur	SLOVENSKÉ PRAVNO	RHM-008		S50RMBX	1	12196	2.96	361	3.16	385
69	SK 000800647551	HLOHOVEC	PD Dolné Otrokovce	LAPOŠ	HUC-001		S100	3	10849	3.90	423	3.54	384
70	SK 000800706701	LIPTOVSKÝ MIKULÁŠ	Agro - Racio s.r.o.	LUBELA	RSS-001		S50X	2	11093	4.07	451	3.46	384
71	SK 000800760389	KOMÁRNO	AGROCOOP, a.s. ImeI	AGROCOOP IMEL A.S.	HW-024		S55HR	3	11584	4.31	499	3.31	383
72	SK 000800818368	HLOHOVEC	PD Dolné Otrokovce	LAPOŠ	HW-019		S90R	2	11141	3.72	414	3.44	383
73	SK 000800487534	HLOHOVEC	PD Dolné Otrokovce	LAPOŠ	HOS-005		S88R	4	10838	3.49	378	3.52	382
74	SK 000800664710	PRIEVIDZA	POLNOVTÁČNIK a.s.	LEHOTA POD VTÁČNIKOM	CIL-004		MB50S	3	10420	3.91	407	3.67	382
75	SK 000800969111	HLOHOVEC	PD Dolné Otrokovce	DOLNÉ OTROKOVCE	HW-021		S80RX	2	11186	3.63	406	3.41	382
76	SK 000800974871	MARTIN	PD Belá - Dulice	BELÁ-DULICE	CAN-002		MB88X	2	10500	4.44	466	3.64	382
77	SK 000801086006	KOMÁRNO	AGROCOOP, a.s. ImeI	AGROCOOP IMEL A.S.	RAO-012		S47HR	2	11496	4.20	483	3.32	382
78	SK 000800163755	ZLATÉ MORAVCE	PD Neverice	JELENEC	POP-002		S63R	4	11983	3.30	396	3.18	381
79	SK 000800512782	DETVA	AGROSEV, s.r.o. Detva	ŽELOBUDZA	HLG-007		S50H	4	11277	4.38	494	3.38	381
80	SK 000800654679	MARTIN	PD Belá - Dulice	BELÁ-DULICE	FAU-001		MB88P	4	10273	4.53	465	3.71	381
81	SK 000800922616	VEĽKÝ KRŤIŠ	PD Suché Brezovo-Veľk.Lom	VEĽKÝ LOM	RAO-012		S100	2	10743	3.94	423	3.55	381
82	SK 000801086055	KOMÁRNO	AGROCOOP, a.s. ImeI	AGROCOOP IMEL A.S.	RAO-012		S52HR	1	10459	4.17	436	3.64	381
83	SK 000801157152	KOMÁRNO	AGROCOOP, a.s. ImeI	AGROCOOP IMEL A.S.	RAO-012		S50HR	1	12008	4.01	482	3.17	381
84	SK 000800357577	ZLATÉ MORAVCE	PD Neverice	JELENEC	EGE-003		S100	4	11575	3.27	379	3.28	380
85	SK 000800851941	GALANTA	PD Javorinka	JAVORINKA	CIL-004		MB50R	2	11362	2.72	309	3.34	380
86	SK 000800947976	KOMÁRNO	AGROCOOP, a.s. ImeI	AGROCOOP IMEL A.S.	RAO-012		S47HR	2	9820	3.91	384	3.87	380
87	SK 000008470845	LEVOČA	TATRA AGROLEV, sro.Levoča	LEVOČA 01	RNN-001		S100	10	10742	4.14	445	3.53	379
88	SK 000800300921	HLOHOVEC	PD Dolné Otrokovce	DOLNÉ OTROKOVCE	RAO-006		S66R	4	11536	4.00	462	3.29	379
89	SK 000800335690	PREŠOV	PD SEKČOV Tulčík	TULČÍK	MAF-013		S100	4	9987	4.15	414	3.79	379
90	SK 000800357719	ZLATÉ MORAVCE	PD Neverice	JELENEC	HW-018		S94R	3	10261	3.98	408	3.69	379
91	SK 000800391958	HLOHOVEC	PD Dolné Otrokovce	LAPOŠ	HOS-005		S100	4	11173	3.77	421	3.38	378
92	SK 000800443362	HLOHOVEC	PD Dolné Otrokovce	DOLNÉ OTROKOVCE	HOS-005		S75RX	5	10480	4.26	446	3.61	378
93	SK 000800654671	MARTIN	PD Belá - Dulice	BELÁ-DULICE	FAU-001		MB94X	3	10104	4.29	433	3.74	378
94	SK 000800894007	LEVICE	PD Žemberovce	SELEC	DIK-512		S58R	2	11674	4.38	511	3.24	378
95	SK 000800896255	TOPOĽČANY	PPD Prašice v Jacovciach	PRAŠICE	REH-003		S81H	2	10863	3.81	414	3.48	378
96	SK 000800924561	NITRA	PD Mojmirovce	POLNÝ KESOV	RMT-007		MB50H	2	11662	3.69	430	3.24	378
97	SK 000800631011	LIPTOVSKÝ MIKULÁŠ	PD Smrečany	SMREČANY	HOS-008		S100	4	10164	4.55	462	3.71	377
98	SK 000800665059	PRIEVIDZA	POLNOVTÁČNIK a.s.	LEHOTA POD VTÁČNIKOM	CAN-002		MB47SR	2	11103	3.82	424	3.40	377
99	SK 000800839633	KOMÁRNO	AGROCOOP, a.s. ImeI	AGROCOOP IMEL A.S.	HW-024		S55HR	3	10758	3.36	361	3.50	377
100	SK 000801029298	KOMÁRNO	AGROCOOP, a.s. ImeI	AGROCOOP IMEL A.S.	HW-024		S50HR	2	11721	3.34	392	3.22	377

KRAVY S NAJVYŠŠOU ÚŽITKOVOSŤOU ZA NORMOVANÉ LAKTÁCIE V KONTROLNOM ROKU PODĽA KG BIELKOVÍN ZA HOLSTEINSKÉ PLEMENO A JEHO KRÍŽENCOV

PORADIE	ČÍSLO KRAVY	OKRES	POLN. PODNIK	CHOV	OTEČ KRAVY LIN REG	PLEMENO	PORADIE LAKTÁCIE	MLIEKO KG	TUK %	BIELKOVINA %	KG	KG
1	SK 000800729775	NOVÉ ZÁMKY	AgroContract mlieč. farma	JASOVÁ	RUH-011	H100	3	21816	3.30	721	2.86	625
2	SK 000801035638	NOVÉ ZÁMKY	AGROCONTRACT a.s.	MIKULÁŠ	BW-025	H100	2	15937	3.65	581	3.58	571
3	SK 000800691191	NOVÉ ZÁMKY	AgroContract mlieč. farma	JASOVÁ	TAG-004	H100	4	18656	3.09	576	2.99	558
4	SK 000800927357	NOVÉ ZÁMKY	AgroContract mlieč. farma	JASOVÁ	BW-025	H100	2	17092	3.46	592	3.19	545
5	CZ 000156226972	NOVÉ ZÁMKY	AGROCONTRACT a.s.	MIKULÁŠ	FAB	H100	2	16887	4.28	723	3.20	541
6	SK 000800818264	HLOHOVEC	FOOD FARM s.r.o.	DOLNÉ TRHOVIŠTE	BW-023	H100	3	17477	3.68	644	3.08	539
7	SK 000800893440	NOVÉ ZÁMKY	AgroContract mlieč. farma	JASOVÁ	BW-025	H100	3	16176	3.16	511	3.33	539
8	SK 000800729629	NOVÉ ZÁMKY	AGROCONTRACT a.s.	MIKULÁŠ	MNA-011	H100	3	16690	3.88	648	3.21	535
9	SK 000801035747	NOVÉ ZÁMKY	AGROCONTRACT a.s.	MIKULÁŠ	MNA-007	H100	2	16842	3.81	641	3.17	534
10	SK 000801035351	NOVÉ ZÁMKY	AgroContract mlieč. farma	JASOVÁ	PEL-030	H100	2	15596	3.73	582	3.41	532
11	SK 000800893420	NOVÉ ZÁMKY	AgroContract mlieč. farma	JASOVÁ	PAW-001	H100	2	16563	3.66	606	3.20	530
12	SK 000800893016	NOVÉ ZÁMKY	AGROCONTRACT a.s.	MIKULÁŠ	MNA-011	H100	2	17334	3.79	657	3.05	529
13	SK 000800759215	TRNAVA	AGRO Voderady-SNV a.s.	VODERADY	LOG-010	R63H	2	16846	3.41	575	3.12	526
14	SK 000800430286	NOVÉ ZÁMKY	AGROCONTRACT a.s.	MIKULÁŠ	RUH-011	H100	4	17662	3.52	621	2.97	525
15	CZ 000157533962	NOVÉ ZÁMKY	AGROCONTRACT a.s.	MIKULÁŠ	DOBONIN JA	H100	3	17422	3.42	595	2.99	521
16	SK 000801035471	NOVÉ ZÁMKY	AgroContract mlieč. farma	JASOVÁ	MNA-014	H92R	2	16335	3.80	621	3.19	521
17	SK 000800653073	TRNAVA	Farma Majcichov	VLČKOVCE	BW-023	H100	2	15894	4.27	678	3.27	520
18	SK 000801035439	NOVÉ ZÁMKY	AgroContract mlieč. farma	JASOVÁ	PEL-030	H100	2	17498	3.89	681	2.96	518
19	SK 000801042082	MARTIN	Turieč-Agro, s.r.o. T.Ďur	SLOVENSKE PRAVNO	PEL-028	H88X	2	16404	3.30	542	3.16	518
20	CZ 000193825952	NOVÉ ZÁMKY	AgroContract mlieč. farma	JASOVÁ	FARIZEJ	H100	2	16028	3.67	588	3.22	516
21	SK 000800730623	NOVÉ ZÁMKY	AgroContract mlieč. farma	JASOVÁ	ELN-012	H100	3	16378	4.08	669	3.15	516
22	SK 000800828059	NOVÉ ZÁMKY	AGROCONTRACT a.s.	MIKULÁŠ	BW-025	H100	3	17384	3.19	554	2.97	516
23	SK 000800995525	NOVÉ ZÁMKY	AgroContract mlieč. farma	JASOVÁ	LAB-004	H100	2	16192	3.46	561	3.19	516
24	CZ 000325218961	NOVÉ ZÁMKY	AGROCONTRACT a.s.	MIKULÁŠ	CLAYNOOK VI	H100	3	16183	4.01	649	3.18	514
25	SK 000800732704	TOPOLEČANY	Vysokoskolsky p.p. SPU	OPONICE	MNA-007	H100	3	13881	3.97	551	3.70	514
26	SK 000800691790	NOVÉ ZÁMKY	AGROCONTRACT a.s.	MIKULÁŠ	MNA-011	H81X	3	17165	3.36	577	2.98	511
27	SK 000800738131	TRNAVA	Farma Majcichov	VLČKOVCE	SOM-009	H94N	3	15983	4.04	645	3.20	511
28	SK 000800561893	NOVÉ ZÁMKY	AGROCONTRACT a.s.	MIKULÁŠ	ELN-012	H92S	4	15889	3.51	557	3.21	510
29	SK 000800730435	TRNAVA	Farma Majcichov	VLČKOVCE	JUL-003	R89S	2	16261	4.62	751	3.14	510
30	SK 000800752941	NOVÉ ZÁMKY	AGROCONTRACT a.s.	MIKULÁŠ	LU-019	H100	3	16397	3.91	641	3.10	509
31	SK 000800818226	HLOHOVEC	FOOD FARM s.r.o.	DOLNÉ TRHOVIŠTE	ELN-020	H100	2	15827	3.69	584	3.22	509
32	SK 000800826618	DUNAJSKÁ STREDA	Dan-Slovakia Agrar a.s.	NOVÝ DVOR	BW-027	H100	2	16622	3.24	539	3.06	509
33	SK 000800517340	TRNAVA	Farma Majcichov	VLČKOVCE	GIN-002	H100	3	14920	4.12	614	3.40	508
34	SK 000800683911	RIMAVSKÁ SOBOTA	Agroban, s.r.o.	BÁTKA	MNA-007	H77S	2	13889	3.41	473	3.66	508
35	SK 000800730720	NOVÉ ZÁMKY	AgroContract mlieč. farma	JASOVÁ	LEO-003	H100	3	15765	4.02	633	3.22	508
36	SK 000801000655	NOVÉ ZÁMKY	AGROCONTRACT a.s.	MIKULÁŠ	BW-025	H100	2	15036	3.84	578	3.38	508
37	CZ 000167671981	TRNAVA	Farma Majcichov	VLČKOVCE	GG ADDISON	H100	3	15635	3.91	611	3.24	507
38	SK 000800818654	ZVOLEN	PD Očová	OČOVÁ	TAG-004	H100	2	15727	3.37	530	3.22	506
39	SK 000800645144	MARTIN	Turieč-Agro, s.r.o. T.Ďur	SLOVENSKE PRAVNO	JUX-001	H82SMB	3	14883	3.39	504	3.39	505
40	SK 000800796029	NOVÉ ZÁMKY	AgroContract mlieč. farma	JASOVÁ	PAW-001	H77SR	3	15400	3.68	567	3.28	505
41	SK 000800926908	NOVÉ ZÁMKY	AGROCONTRACT a.s.	MIKULÁŠ	MNA-011	H100	2	15430	3.93	606	3.27	505
42	SK 000801069814	TRNAVA	Farma Majcichov	VLČKOVCE	MAS-016	H92S	2	14904	3.84	572	3.39	505
43	SK 000800912520	TRNAVA	Farma Majcichov	VLČKOVCE	SOM-009	H100	3	15036	3.64	547	3.35	504
44	CZ 000171949981	NOVÉ ZÁMKY	AGROCONTRACT a.s.	MIKULÁŠ	KAIN	H100	3	15563	4.24	660	3.23	503
45	SK 000800324171	DUNAJSKÁ STREDA	Dan-Slovakia Agrar a.s.	NOVÝ DVOR	ELN-011	H100	4	17146	3.45	591	2.93	503
46	SK 000800818290	HLOHOVEC	FOOD FARM s.r.o.	DOLNÉ TRHOVIŠTE	BW-025	H100	2	14461	3.47	502	3.48	503
47	SK 000800995800	NOVÉ ZÁMKY	AGROCONTRACT a.s.	MIKULÁŠ	BW-025	H100	2	14910	4.53	676	3.37	502
48	SK 000801000687	NOVÉ ZÁMKY	AGROCONTRACT a.s.	MIKULÁŠ	MED-012	H75X	2	14650	4.19	614	3.43	502
49	SK 000680760404	NOVÉ ZÁMKY	AGROCONTRACT a.s.	MIKULÁŠ	BW-510	H89S	6	15523	4.20	652	3.23	501
50	SK 000800270405	NOVÉ ZÁMKY	AGROCONTRACT a.s.	MIKULÁŠ	RUH-011	H100	5	17548	3.55	623	2.86	501

KRAVY S NAJVYŠŠOU ÚŽITKOVOSŤOU ZA NORMOVANÉ LAKTÁCIE V KONTROLNOM ROKU PODĽA KG BIELKOVÍN ZA HOLSTEINSKÉ PLEMENO A JEHO KRÍŽENCOV

PORADIE	ČÍSLO KRAVY	OKRES	POLN. PODNIK	CHOV	OTEČ KRAVY		PLEMENO	PORADIE	MLIEKO	TUK		BIELKOVINA	
					LIN	REG				LAKTÁCIE	KG	%	KG
51	SK 000801035315	NOVÉ ZÁMKY	AgroContract mlieč. farma	JASOVÁ	BES-013		H100	2	16133	3.70	597	3.11	501
52	SK 000801035325	NOVÉ ZÁMKY	AgroContract mlieč. farma	JASOVÁ	BES-013		H100	2	15438	3.39	523	3.25	501
53	SK 000801069558	TRNAVA	Farma Majcichov	VLČKOVCE	LUS-001		H100	2	14918	4.11	613	3.36	501
54	SK 000801096549	NOVÉ ZÁMKY	AgroContract mlieč. farma	JASOVÁ	BES-011		H100	2	14757	3.65	538	3.39	501
55	SK 000800300686	TRNAVA	Farma Majcichov	VLČKOVCE	MNL-010		H100	5	15552	3.45	537	3.22	500
56	SK 000800866716	HLOHOVEC	Agrovia, a.s.	HORNÉ TRHOVIŠTE	ELN-020		H90R	2	15365	3.84	590	3.25	500
57	HU 003202933651	TRNAVA	Farma Majcichov	VLČKOVCE	ZEMPIN		H100	3	15533	3.76	584	3.21	499
58	SK 000800796058	NOVÉ ZÁMKY	AgroContract mlieč. farma	JASOVÁ	RUH-011		H100	3	15888	4.26	677	3.14	499
59	SK 000800828078	NOVÉ ZÁMKY	AGROCONTRACT a.s.	MIKULÁŠ	LU-025		H75X	2	15220	4.47	681	3.28	499
60	SK 000800794189	TRNAVA	Farma Majcichov	VLČKOVCE	MNA-012		H100	2	16077	4.09	658	3.10	498
61	SK 000800928317	NOVÉ ZÁMKY	AGROCONTRACT a.s.	MIKULÁŠ	MED-012		H100	2	13896	4.16	578	3.58	498
62	SK 000801035327	NOVÉ ZÁMKY	AgroContract mlieč. farma	JASOVÁ	BS-046		H100	2	14940	3.86	577	3.33	498
63	CZ 000163224972	NOVÉ ZÁMKY	AgroContract mlieč. farma	JASOVÁ	PARADISE-DN		H100	2	15027	3.80	571	3.31	497
64	SK 000800557553	TRNAVA	Farma Majcichov	VLČKOVCE	MNA-012		H100	4	14820	3.04	451	3.35	497
65	SK 000800865606	HLOHOVEC	FOOD FARM s.r.o.	DOLNÉ TRHOVIŠTE	BD-027		H100	2	16076	3.02	486	3.09	497
66	SK 000800893017	NOVÉ ZÁMKY	AGROCONTRACT a.s.	MIKULÁŠ	MNA-011		H75X	3	16606	3.38	561	2.99	497
67	SK 000800926912	NOVÉ ZÁMKY	AGROCONTRACT a.s.	MIKULÁŠ	LU-025		H78S	3	14767	4.06	600	3.37	497
68	SK 000800926938	NOVÉ ZÁMKY	AGROCONTRACT a.s.	MIKULÁŠ	MNA-011		H75XS	2	14896	3.92	584	3.34	497
69	SK 000800927452	NOVÉ ZÁMKY	AgroContract mlieč. farma	JASOVÁ	PEL-030		H100	2	16080	3.61	580	3.09	497
70	SK 000800974612	MARTIN	Turiec-Agro, s.r.o. T.Đur	SLOVENSKE PRAVNO	LU-019		H100	2	15179	3.50	532	3.27	496
71	SK 000800995724	NOVÉ ZÁMKY	AGROCONTRACT a.s.	MIKULÁŠ	BW-025		H100	2	15596	3.71	578	3.18	496
72	FR 003554162357	TRNAVA	Farma Majcichov	VLČKOVCE	RONLY		H100	4	16188	4.25	688	3.06	495
73	SK 000800584710	TRNAVA	Farma Majcichov	VLČKOVCE	MED-009		H100	3	14958	4.79	717	3.31	495
74	SK 000800701835	TOPOLEČANY	PD Horné Obdokovce	HORNÉ OBDOKOVCE	IMPORT		H100	3	15646	3.57	559	3.16	495
75	SK 000800828017	NOVÉ ZÁMKY	AGROCONTRACT a.s.	MIKULÁŠ	BES-007		H100	2	15098	4.02	607	3.28	495
76	SK 000800995723	NOVÉ ZÁMKY	AGROCONTRACT a.s.	MIKULÁŠ	MNA-007		H100	2	15422	3.75	578	3.21	495
77	SK 000800487259	TRNAVA	AGRO Voderady-SNV a.s.	VODERADY	BW-005		H78R	3	16077	2.78	447	3.07	494
78	SK 000800563266	TRNAVA	Farma Majcichov	VLČKOVCE	SOM-001		H91S	3	15719	3.67	577	3.14	494
79	SK 000800691710	NOVÉ ZÁMKY	AGROCONTRACT a.s.	MIKULÁŠ	MNL-011		H75X	4	15360	3.70	569	3.21	493
80	SK 000801035415	NOVÉ ZÁMKY	AgroContract mlieč. farma	JASOVÁ	BW-028		H94X	2	16161	3.48	562	3.05	493
81	CZ 000167657981	TRNAVA	Farma Majcichov	VLČKOVCE	GG ADDISON		H100	3	16197	3.95	640	3.04	492
82	SK 000800738237	TRNAVA	Farma Majcichov	VLČKOVCE	MTA-003		H100	3	15243	3.75	571	3.23	492
83	SK 000800968286	DUNAJSKÁ STREDA	Dan-Slovakia Agrar a.s.	NOVÝ DVOR	PRX-003		R100	2	15492	3.46	536	3.18	492
84	FR 002837903784	TRNAVA	Farma Majcichov	VLČKOVCE	REXONDI		H100	5	14532	3.90	567	3.38	491
85	SK 000800927359	NOVÉ ZÁMKY	AgroContract mlieč. farma	JASOVÁ	TAG-004		H100	3	15561	2.96	461	3.16	491
86	SK 000800928232	NOVÉ ZÁMKY	AgroContract mlieč. farma	JASOVÁ	LU-028		H100	2	14678	3.97	583	3.35	491
87	SK 000800471185	ZLATÉ MORAVCE	Národný žrebčín, š.p.	ŽIKAVA	MED-005		H100	3	12907	3.96	511	3.80	490
88	SK 000800499833	ZVOLEN	PD Očová	OČOVÁ	BW-008		H100	3	14234	3.59	511	3.44	489
89	SK 000800721876	RIMAVSKÁ SOBOTA	Agroban, s.r.o.	BÁTKA	VTS-001		H75XS	3	14101	3.71	523	3.45	487
90	SK 000800729782	NOVÉ ZÁMKY	AgroContract mlieč. farma	JASOVÁ	BW-025		H100	2	14783	4.05	599	3.29	487
91	SK 000800472102	NOVÉ ZÁMKY	DAP Mužla	MUŽLA	ATE-008		R88X	3	14596	3.55	518	3.33	486
92	SK 000800692649	TRNAVA	Farma Majcichov	VLČKOVCE	MEG-007		H100	4	14501	3.83	556	3.35	486
93	SK 000800912599	TRNAVA	Farma Majcichov	VLČKOVCE	IMPORT		H100	3	15237	3.72	567	3.19	486
94	SK 000800324490	DUNAJSKÁ STREDA	Dan-Slovakia Agrar a.s.	NOVÝ DVOR	MEG-006		H100	3	15744	2.79	439	3.08	485
95	SK 000800928315	NOVÉ ZÁMKY	AGROCONTRACT a.s.	MIKULÁŠ	BW-025		H100	3	13893	4.20	584	3.49	485
96	SK 000800430291	NOVÉ ZÁMKY	AGROCONTRACT a.s.	MIKULÁŠ	ELL-501		H75X	4	16918	4.17	706	2.86	484
97	SK 000800730770	NOVÉ ZÁMKY	AgroContract mlieč. farma	JASOVÁ	BES-007		H100	3	13875	4.17	578	3.49	484
98	SK 000800926118	TRNAVA	Farma Majcichov	VLČKOVCE	IMPORT		H100	2	15323	3.56	546	3.16	484
99	SK 000800470298	NOVÉ ZÁMKY	AGROCONTRACT a.s.	MIKULÁŠ	MNL-016		H100	4	14438	4.29	620	3.35	483
100	SK 000800758560	HLOHOVEC	FOOD FARM s.r.o.	DOLNÉ TRHOVIŠTE	ELN-020		H89R	3	14978	3.97	594	3.22	483

KRAVY S NAJVYŠŠOU ÚŽITKOVOSŤOU ZA NORMOVANÉ LAKTÁCIE V KONTROLNOM ROKU PODĽA KG BIELKOVÍN ZA PINZGAUSKÉ PLEMENO A JEHO KRÍŽENCOV

PORADIE	ČÍSLO KRAVY	OKRES	POLN. PODNIK	CHOV	OTEČ KRAVY		PLEMENO	PORADIE LAKTÁCIE	MLIEKO		TUK		BIELKOVINA	
					LIN	REG			KG	%	KG	%	KG	%
1	SK 000800930624	RUŽOMBEROK	PD Ludrová	LIPT.ŠTIAVNICA	NUS-001	P61R		2	10518	4.00	421	3.94	414	
2	SK 000800887576	ZVOLEN	PD Dobrá Niva, a.s.	SÁSA	GOZ-001	P69R		2	12241	3.55	435	3.19	391	
3	SK 000800722918	RUŽOMBEROK	PD Ludrová	LIPT.ŠTIAVNICA	MCA-002	P88R		3	10643	3.21	342	3.31	352	
4	SK 000800412169	LIPTOVSKÝ MIKULÁŠ	PD Kvačany	LIPTOVSKÉ KVAČANY	GOZ-003	P88R		4	10421	3.35	349	3.29	343	
5	SK 000800834666	RUŽOMBEROK	PD Ludrová	LIPT.ŠTIAVNICA	SPE-001	P100		2	10184	3.40	346	3.37	343	
6	SK 000800088220	RUŽOMBEROK	PD Ludrová	LIPT.ŠTIAVNICA	LS-029	P61RM		6	9359	4.14	387	3.48	326	
7	SK 000801116807	RUŽOMBEROK	PD Ludrová	LIPT.ŠTIAVNICA	COS-002	P84R		1	9416	3.43	323	3.44	324	
8	SK 000800248603	TVRDOŠÍN	PD Trsteník	TRSTENÁ FARMA 2	KOB-501	P59R		3	9903	3.76	372	3.26	323	
9	SK 000800148892	TOPOLECANY	Vysokoskolsky p.p. SPU	OPONICE	GI-008	P50HR		5	10830	3.61	391	2.83	306	
10	SK 000800595300	RUŽOMBEROK	PD Ludrová	LIPT.ŠTIAVNICA	MCA-002	P88R		3	9097	3.34	304	3.36	306	
11	SK 000800930488	LIPTOVSKÝ MIKULÁŠ	Agria Lipt. Ondrej, a.s.	LIPT.ONDREJ	GAL-010	P53HR		2	9753	3.33	325	3.12	304	
12	SK 000800007408	LIPTOVSKÝ MIKULÁŠ	Agria Lipt. Ondrej, a.s.	LIPT.PORÚBKA	GI-008	P94M		6	8398	4.56	383	3.61	303	
13	SK 000800591865	LIPTOVSKÝ MIKULÁŠ	PD Kvačany	LIPTOVSKÉ KVAČANY	LR-025	P67R		3	9489	4.13	392	3.18	302	
14	SK 000800765902	LIPTOVSKÝ MIKULÁŠ	Agria Lipt. Ondrej, a.s.	LIPT.PORÚBKA	MCA-002	P75R		2	7497	4.46	334	4.00	300	
15	SK 000052010943	NÁMESTOVO	RD Vavrečka-Ťapešovo	ŤAPEŠOVO	KON-002	P63XR		9	9068	4.14	375	3.28	297	
16	SK 000800930432	LIPTOVSKÝ MIKULÁŠ	Agria Lipt. Ondrej, a.s.	JAKUBOVANY	GAL-010	P50RX		2	7651	4.81	368	3.88	297	
17	SK 000800507908	RUŽOMBEROK	PD Ludrová	LIPT.ŠTIAVNICA	TOL-001	P91R		4	8058	4.23	341	3.67	296	
18	SK 000800930721	LIPTOVSKÝ MIKULÁŠ	RD Hybe	HYBE	AER-001	P80R		2	8663	4.07	353	3.42	296	
19	SK 000800847658	LIPTOVSKÝ MIKULÁŠ	Agria Lipt. Ondrej, a.s.	LIPT.PORÚBKA	MCA-002	P75R		2	7884	4.07	321	3.74	295	
20	SK 000801076041	LIPTOVSKÝ MIKULÁŠ	PD Kvačany	LIPTOVSKÉ KVAČANY	ZAX-007	P54S		1	7825	4.03	315	3.77	295	
21	SK 000569408508	RUŽOMBEROK	PD Ludrová	LIPT.ŠTIAVNICA	REM-002	P74H		7	8214	3.47	285	3.55	292	
22	SK 000800414578	LIPTOVSKÝ MIKULÁŠ	Agria Lipt. Ondrej, a.s.	LIPT.PORÚBKA	LUZ-004	P91A		4	8107	3.66	297	3.58	290	
23	SK 000510134510	TVRDOŠÍN	RPD Zuberec	ZUBEREC	GAL-508	P50HX		7	7849	4.83	379	3.66	287	
24	SK 000800845407	RUŽOMBEROK	PD Ludrová	LIPT.ŠTIAVNICA	MCA-002	P88R		2	7873	3.87	305	3.58	282	
25	SK 000800048275	TVRDOŠÍN	PD Trsteník	TRSTENÁ	WN-002	P100		5	8251	3.70	305	3.41	281	
26	SK 000800633223	RUŽOMBEROK	PD Ludrová	LIPT.ŠTIAVNICA	MCA-002	P91A		3	7825	4.31	337	3.57	279	
27	SK 000800633478	LIPTOVSKÝ MIKULÁŠ	Agria Lipt. Ondrej, a.s.	LIPT.PORÚBKA	NUS-001	P100		3	7494	3.48	261	3.72	279	
28	SK 000800673406	LIPTOVSKÝ MIKULÁŠ	Agria Lipt. Ondrej, a.s.	LIPT.PORÚBKA	NUS-001	P100		2	7758	3.61	280	3.60	279	
29	SK 000800848511	LIPTOVSKÝ MIKULÁŠ	Agro - Racio s.r.o.	LUBELA	LOH-505	P50X		2	7798	4.12	321	3.57	278	
30	SK 000800845179	LIPTOVSKÝ MIKULÁŠ	PD Kvačany	LIPTOVSKÉ KVAČANY	GOZ-502	P56R		2	7712	3.95	305	3.59	277	
31	SK 000800845387	LIPTOVSKÝ MIKULÁŠ	Agro - Racio s.r.o.	LUBELA	RMN-014	P50SR		2	8566	3.69	316	3.23	277	
32	SK 000800292084	LIPTOVSKÝ MIKULÁŠ	PD Kvačany	LIPTOVSKÉ KVAČANY	NOB-004	P72RM		5	7696	4.08	314	3.57	275	
33	SK 000800246770	RUŽOMBEROK	PD Lisková - Sliače	STREDNÝ SLIAČ	LUZ-004	P92R		5	8217	3.46	284	3.33	274	
34	SK 000800633225	RUŽOMBEROK	PD Ludrová	LIPT.ŠTIAVNICA	MCA-002	P88R		3	7895	3.88	306	3.47	274	
35	SK 000800248646	TVRDOŠÍN	PD Trsteník	TRSTENÁ	KOB-501	P59R		4	8687	3.79	329	3.14	273	
36	SK 000800291787	LIPTOVSKÝ MIKULÁŠ	Agria Lipt. Ondrej, a.s.	LIPT.PORÚBKA	NOB-003	P50X		5	7849	3.44	270	3.48	273	
37	SK 000800633478	LIPTOVSKÝ MIKULÁŠ	Agria Lipt. Ondrej, a.s.	LIPT.PORÚBKA	NUS-001	P100		2	6644	4.21	280	4.09	272	
38	SK 000801128689	PIEŠŤANY	PVOD Drahovce	DRÁHOVCE	COS-503	P53H		1	7009	4.32	303	3.87	271	
39	SK 000801116735	RUŽOMBEROK	PD Ludrová	LIPT.ŠTIAVNICA	NUS-001	P84R		1	7526	3.64	274	3.59	270	
40	SK 000800245783	LIPTOVSKÝ MIKULÁŠ	RD Hybe	HYBE	LUZ-004	P100		4	8396	4.32	363	3.19	268	
41	SK 000800930489	LIPTOVSKÝ MIKULÁŠ	Agria Lipt. Ondrej, a.s.	LIPT.ONDREJ	GAL-010	P50X		2	8031	4.10	329	3.32	267	
42	SK 000800151210	LIPTOVSKÝ MIKULÁŠ	Agria Lipt. Ondrej, a.s.	LIPT.PORÚBKA	FBO-002	P85RM		4	7235	4.28	310	3.68	266	
43	SK 000409471505	LIPTOVSKÝ MIKULÁŠ	RD Hybe	HYBE	MCA-508	P88A		7	8500	4.40	374	3.12	265	
44	SK 000801230544	RUŽOMBEROK	PD Ludrová	LIPT.ŠTIAVNICA	AND-003	P50RM		1	7238	3.97	287	3.66	265	
45	SK 000024824932	ŽILINA	TURIEC-AGRO s.r.o.	BABKOV	LS-019	P75X		11	7695	3.46	266	3.43	264	
46	SK 000800672310	LIPTOVSKÝ MIKULÁŠ	Agria Lipt. Ondrej, a.s.	VAVRIŠOVO	MCA-002	P75R		2	7266	4.25	309	3.62	263	
47	SK 000800633485	LIPTOVSKÝ MIKULÁŠ	Agria Lipt. Ondrej, a.s.	LIPT.PORÚBKA	NUS-001	P93A		2	7249	3.81	276	3.59	260	
48	SK 000800248566	TVRDOŠÍN	PD Trsteník	TRSTENÁ	KOB-501	P59RM		4	7885	3.82	301	3.28	259	
49	SK 000800633492	LIPTOVSKÝ MIKULÁŠ	Agria Lipt. Ondrej, a.s.	LIPT.PORÚBKA	NUS-001	P100		3	6923	3.31	229	3.74	259	
50	SK 000800672575	LIPTOVSKÝ MIKULÁŠ	RD Hybe	HYBE	LOH-002	P83R		3	7580	3.52	267	3.42	259	

KRAVY S NAJVYŠŠOU ÚŽITKOVOSŤOU ZA NORMOVANÉ LAKTÁCIE V KONTROLNOM ROKU PODĽA KG BIELKOVÍN ZA PINZGAUSKÉ PLEMENO A JEHO KRÍŽENCOV

PORADIE	ČÍSLO KRAVY	OKRES	POLN. PODNIK	CHOV	OTEČ KRAVY		PLEMENO	PORADIE LAKTÁCIE	MLIEKO KG	TUK		BIELKOVINA	
					LIN	REG				%	KG	%	KG
51	SK 000800707015	LIPTOVSKÝ MIKULÁŠ	PPS Bobrovec, s.r.o.	JALOVEC	NOB-507		P67RA	2	8168	3.86	315	3.16	258
52	SK 000800724849	LIPTOVSKÝ MIKULÁŠ	Agria Lipt. Ondrej, a.s.	LIPT.PORÚBKA	MCA-002		P100	3	6983	3.51	245	3.69	258
53	SK 000800953674	LIPTOVSKÝ MIKULÁŠ	RD Hybe	HYBE	REM-002		P78RA	1	7419	3.71	275	3.48	258
54	SK 000801025505	LIPTOVSKÝ MIKULÁŠ	Agria Lipt. Ondrej, a.s.	LIPT.PORÚBKA	KOB-509		P100	1	6720	3.51	236	3.84	258
55	SK 000801025595	LIPTOVSKÝ MIKULÁŠ	Agria Lipt. Ondrej, a.s.	LIPT.ONDREJ	COS-002		P61R	2	7477	4.16	311	3.44	257
56	SK 000800223297	LIPTOVSKÝ MIKULÁŠ	Agria Lipt. Ondrej, a.s.	LIPT.ONDREJ	KOB-505		P63RA	4	7479	3.85	288	3.42	256
57	SK 000800414557	LIPTOVSKÝ MIKULÁŠ	Agria Lipt. Ondrej, a.s.	LIPT.PORÚBKA	LOZ-002		P94M	4	7536	3.72	280	3.40	256
58	SK 000800930620	RUŽOMBEROK	PD Ludrová	LIPT.ŠTIAVNICA	NUS-001		P94R	1	6897	3.94	272	3.71	256
59	SK 000800396773	LIPTOVSKÝ MIKULÁŠ	Agria Lipt. Ondrej, a.s.	LIPT.PORÚBKA	LOH-002		P100	4	6728	3.64	245	3.79	255
60	SK 000801037228	TVRDOŠÍN	PD Trsteník	TRSTENÁ	REM-002		P100	1	7146	4.14	296	3.57	255
61	SK 000022118950	LIPTOVSKÝ MIKULÁŠ	Agro - Racio s.r.o.	LUBELA	MUL-001		P50X	6	7877	3.86	304	3.22	254
62	SK 000800396798	LIPTOVSKÝ MIKULÁŠ	Agria Lipt. Ondrej, a.s.	LIPT.PORÚBKA	LOZ-002		P100	3	7161	3.78	271	3.55	254
63	SK 000800500058	LIPTOVSKÝ MIKULÁŠ	RD Hybe	HYBE	KES-504		P53R	3	8843	3.60	318	2.87	254
64	SK 000800783449	LIPTOVSKÝ MIKULÁŠ	RD Hybe	HYBE	NUS-001		P100	2	7730	3.47	268	3.27	253
65	SK 000800633489	LIPTOVSKÝ MIKULÁŠ	Agria Lipt. Ondrej, a.s.	LIPT.PORÚBKA	NUS-001		P100	2	7664	2.96	227	3.29	252
66	SK 000800150388	DOLNÝ KUBÍN	PD Horná Lehota	HORNÁ LEHOTA	REM-002		P50RX	3	6985	4.15	290	3.59	251
67	SK 000800414557	LIPTOVSKÝ MIKULÁŠ	Agria Lipt. Ondrej, a.s.	LIPT.PORÚBKA	LOZ-002		P94M	3	7457	3.98	297	3.37	251
68	SK 000800633499	LIPTOVSKÝ MIKULÁŠ	Agria Lipt. Ondrej, a.s.	LIPT.PORÚBKA	NUS-001		P92R	2	6408	4.24	272	3.92	251
69	SK 000800764834	LIPTOVSKÝ MIKULÁŠ	PD Kvačany	LIPTOVSKÉ KVAČANY	MCA-002		P100	2	7385	4.08	301	3.40	251
70	SK 000800834681	RUŽOMBEROK	PD Ludrová	LIPT.ŠTIAVNICA	NUS-001		P100	2	7203	3.83	276	3.48	251
71	SK 000800150405	DOLNÝ KUBÍN	PD Horná Lehota	HORNÁ LEHOTA	NOB-004		P89R	3	6829	4.51	308	3.66	250
72	SK 000800088508	LIPTOVSKÝ MIKULÁŠ	PD Kvačany	LIPTOVSKÉ KVAČANY	MCA-513		P71R	7	7293	3.47	253	3.40	248
73	SK 000800930829	RUŽOMBEROK	PD Lisková - Sliače	STREDNÝ SLIAČ	ORK-001		P50RM	2	7548	3.42	258	3.29	248
74	SK 000800502566	TVRDOŠÍN	PD Trsteník	TRSTENÁ	REM-002		P63R	2	7795	3.62	282	3.17	247
75	SK 000800707277	DOLNÝ KUBÍN	PD v Párnici	PÁRNICA	NUS-001		P50RX	2	7014	4.63	325	3.52	247
76	SK 000800633495	LIPTOVSKÝ MIKULÁŠ	Agria Lipt. Ondrej, a.s.	LIPT.PORÚBKA	NUS-001		P94M	2	7184	3.79	272	3.42	246
77	SK 000800845547	LIPTOVSKÝ MIKULÁŠ	Agro - Racio s.r.o.	LUBELA	LOH-505		P50SX	1	7627	3.87	295	3.23	246
78	SK 000800980856	LIPTOVSKÝ MIKULÁŠ	PD Kvačany	LIPTOVSKÉ KVAČANY	GOZ-502		P57SR	1	6733	4.68	315	3.65	246
79	SK 000800048266	TVRDOŠÍN	PD Trsteník	TRSTENÁ	LI-003		P100	5	7325	3.43	251	3.34	245
80	SK 000800502008	TVRDOŠÍN	PD Trsteník	TRSTENÁ FARMA 1	KOB-501		P78R	2	7197	4.35	313	3.40	245
81	SK 000800481008	DOLNÝ KUBÍN	PD Horná Lehota	HORNÁ LEHOTA	NOB-004		P88X	2	7011	3.47	243	3.47	243
82	SK 000800604979	LIPTOVSKÝ MIKULÁŠ	RD Dovalovo	DOVALOVO	NOB-003		P53RX	4	7295	3.77	275	3.33	243
83	SK 000800245733	LIPTOVSKÝ MIKULÁŠ	RD Hybe	HYBE	KES-504		P73R	5	7623	3.27	249	3.17	242
84	SK 000800633472	LIPTOVSKÝ MIKULÁŠ	Agria Lipt. Ondrej, a.s.	LIPT.PORÚBKA	NUS-001		P100	3	6895	3.48	240	3.51	242
85	SK 000800724804	LIPTOVSKÝ MIKULÁŠ	Agria Lipt. Ondrej, a.s.	LIPT.PORÚBKA	SBA-001		P83R	2	6507	3.93	256	3.72	242
86	SK 000065175944	LIPTOVSKÝ MIKULÁŠ	Agria Lipt. Ondrej, a.s.	LIPT.PORÚBKA	GAL-009		P72A	9	7251	3.35	243	3.32	241
87	SK 000800502887	TVRDOŠÍN	PD Trsteník	TRSTENÁ	MCA-002		P70R	4	6833	4.68	320	3.53	241
88	SK 000800633223	RUŽOMBEROK	PD Ludrová	LIPT.ŠTIAVNICA	MCA-002		P91A	2	7035	4.09	288	3.43	241
89	SK 000800672593	LIPTOVSKÝ MIKULÁŠ	RD Hybe	HYBE	LOH-002		P73R	2	7672	3.12	239	3.14	241
90	SK 000800396798	LIPTOVSKÝ MIKULÁŠ	Agria Lipt. Ondrej, a.s.	LIPT.PORÚBKA	LOZ-002		P100	4	6637	3.89	258	3.62	240
91	SK 000801076098	LIPTOVSKÝ MIKULÁŠ	PD Kvačany	LIPTOVSKÉ KVAČANY	TOL-502		P61HR	1	6491	4.56	296	3.70	240
92	SK 000510177510	TVRDOŠÍN	RPD Zuberec	ZUBEREC	GAL-508		P50RX	7	7193	3.88	279	3.32	239
93	SK 000566802505	LIPTOVSKÝ MIKULÁŠ	RD Dovalovo	DOVALOVO	LOZ-002		P84R	6	7917	3.59	284	3.02	239
94	SK 000800502305	TVRDOŠÍN	PD Trsteník	TRSTENÁ	LOH-501		P94R	3	6799	4.31	293	3.52	239
95	SK 000800672519	LIPTOVSKÝ MIKULÁŠ	RD Hybe	HYBE	MCA-002		P74RA	3	7548	3.48	263	3.17	239
96	SK 000800825769	LIPTOVSKÝ MIKULÁŠ	Agro - Racio s.r.o.	LUBELA	RMN-014		P50SR	1	6749	4.05	273	3.54	239
97	SK 000800153013	NÁMESTOVO	AGROVEX Novot, družstvo	NOVOŤ	LUZ-004		P94X	2	6652	4.34	289	3.58	238
98	SK 000800248635	TVRDOŠÍN	PD Trsteník	TRSTENÁ	KOB-501		P50RX	4	7242	4.50	326	3.29	238
99	SK 000800221507	LIPTOVSKÝ MIKULÁŠ	RD Hybe	HYBE	KES-504		P59R	5	7930	3.46	274	2.99	237
100	SK 000800930491	LIPTOVSKÝ MIKULÁŠ	Agria Lipt. Ondrej, a.s.	LIPT.ONDREJ	GAL-010		P61HX	1	6470	4.20	272	3.66	237

KRAVY S NAJVIŠŠOU ÚŽITKOVOSŤOU ZA NORMOVANÉ LAKTÁCIE V KONTROLNOM ROKU PODĽA KG BIELKOVÍN ZA PLEMENO BRAUNVIEH A JEHO KRÍŽENCOV

PORADIE	ČÍSLO KRAVY	OKRES	POLN. PODNIK	CHOV	OTEČ KRAVY		PLEMENO	PORADIE LAKTÁCIE	MLIEKO		TUK		BIELKOVINA	
					LIN	REG			KG	%	KG	%	KG	
1	SK 000800717670	RIMAVSKÁ SOBOTA	Agroban, s.r.o.	BÁTKA	WES-001		B75X	2	13778	4.31	594	3.37	464	
2	SK 000800760372	KOMÁRNO	AGROCOOP, a.s. ImeI	AGROCOOP IMEEL A.S.	WES-001		B56HR	3	12144	3.27	397	3.64	442	
3	SK 000800947903	KOMÁRNO	AGROCOOP, a.s. ImeI	AGROCOOP IMEEL A.S.	WES-001		B53H	2	12623	3.92	495	3.29	415	
4	SK 000800911573	KOMÁRNO	AGROCOOP, a.s. ImeI	AGROCOOP IMEEL A.S.	WES-001		B55HS	2	11341	4.27	484	3.52	399	
5	SK 000801029251	KOMÁRNO	AGROCOOP, a.s. ImeI	AGROCOOP IMEEL A.S.	TET-007		B53H	2	10243	4.08	418	3.88	397	
6	SK 000800947940	KOMÁRNO	AGROCOOP, a.s. ImeI	AGROCOOP IMEEL A.S.	WES-001		B55HS	2	11657	3.68	429	3.40	396	
7	SK 000801029297	KOMÁRNO	AGROCOOP, a.s. ImeI	AGROCOOP IMEEL A.S.	TET-007		B50H	1	10713	4.16	446	3.69	395	
8	SK 000800947947	KOMÁRNO	AGROCOOP, a.s. ImeI	AGROCOOP IMEEL A.S.	WES-001		B55HS	2	12212	3.89	475	3.19	390	
9	SK 000801029219	KOMÁRNO	AGROCOOP, a.s. ImeI	AGROCOOP IMEEL A.S.	HSL-001		B53H	2	10502	4.31	453	3.69	388	
10	SK 000800911543	KOMÁRNO	AGROCOOP, a.s. ImeI	AGROCOOP IMEEL A.S.	EMO-002		B50HS	3	11034	4.08	450	3.47	383	
11	SK 000800911589	KOMÁRNO	AGROCOOP, a.s. ImeI	AGROCOOP IMEEL A.S.	WES-001		B53H	2	10942	3.47	380	3.48	381	
12	SK 000800947915	KOMÁRNO	AGROCOOP, a.s. ImeI	AGROCOOP IMEEL A.S.	WES-001		B53HS	2	10531	4.80	506	3.62	381	
13	SK 000800947966	KOMÁRNO	AGROCOOP, a.s. ImeI	AGROCOOP IMEEL A.S.	WES-001		B55H	2	11056	3.74	413	3.44	380	
14	SK 000801157158	KOMÁRNO	AGROCOOP, a.s. ImeI	AGROCOOP IMEEL A.S.	HSL-001		B50H	1	11234	3.81	428	3.37	379	
15	SK 000800947954	KOMÁRNO	AGROCOOP, a.s. ImeI	AGROCOOP IMEEL A.S.	HSL-001		B50HS	2	11321	3.49	395	3.31	375	
16	SK 000800947982	KOMÁRNO	AGROCOOP, a.s. ImeI	AGROCOOP IMEEL A.S.	WES-001		B55HR	2	11242	3.44	387	3.34	375	
17	SK 000800947948	KOMÁRNO	AGROCOOP, a.s. ImeI	AGROCOOP IMEEL A.S.	WES-001		B50HS	2	10450	4.17	436	3.58	374	
18	SK 000801086100	KOMÁRNO	AGROCOOP, a.s. ImeI	AGROCOOP IMEEL A.S.	HSL-001		B50HRS	1	11072	4.06	450	3.38	374	
19	SK 000801157172	KOMÁRNO	AGROCOOP, a.s. ImeI	AGROCOOP IMEEL A.S.	TET-007		B50H	1	9946	4.44	442	3.76	374	
20	SK 000800947904	KOMÁRNO	AGROCOOP, a.s. ImeI	AGROCOOP IMEEL A.S.	WES-001		B50HS	2	9943	4.29	427	3.75	373	
21	SK 000801252608	KOMÁRNO	AGROCOOP, a.s. ImeI	AGROCOOP IMEEL A.S.	WES-001		B50H	1	11096	3.57	396	3.35	372	
22	SK 000801252652	KOMÁRNO	AGROCOOP, a.s. ImeI	AGROCOOP IMEEL A.S.	WES-001		B55HS	1	10443	3.85	402	3.53	369	
23	SK 000801086043	KOMÁRNO	AGROCOOP, a.s. ImeI	AGROCOOP IMEEL A.S.	TET-007		B55H	1	10396	3.91	406	3.54	368	
24	SK 000801086054	KOMÁRNO	AGROCOOP, a.s. ImeI	AGROCOOP IMEEL A.S.	TET-007		B53H	1	10005	3.99	399	3.68	368	
25	SK 000801086098	KOMÁRNO	AGROCOOP, a.s. ImeI	AGROCOOP IMEEL A.S.	HSL-001		B55HS	1	10694	3.82	408	3.44	368	
26	SK 000800911551	KOMÁRNO	AGROCOOP, a.s. ImeI	AGROCOOP IMEEL A.S.	HSL-001		B50H	2	10626	3.68	391	3.45	367	
27	SK 000801014903	RIMAVSKÁ SOBOTA	Agroban, s.r.o.	BÁTKA	WES-001		B75X	2	10892	4.32	471	3.37	367	
28	SK 000801086087	KOMÁRNO	AGROCOOP, a.s. ImeI	AGROCOOP IMEEL A.S.	TET-007		B50HS	1	10578	3.89	412	3.45	365	
29	SK 000801029233	KOMÁRNO	AGROCOOP, a.s. ImeI	AGROCOOP IMEEL A.S.	WES-001		B50H	2	9509	4.28	407	3.80	361	
30	SK 000801029291	KOMÁRNO	AGROCOOP, a.s. ImeI	AGROCOOP IMEEL A.S.	HSL-001		B53H	2	9592	3.88	372	3.76	361	
31	SK 000801086014	KOMÁRNO	AGROCOOP, a.s. ImeI	AGROCOOP IMEEL A.S.	TET-007		B50H	1	9530	4.28	408	3.79	361	
32	SK 000801086061	KOMÁRNO	AGROCOOP, a.s. ImeI	AGROCOOP IMEEL A.S.	TET-007		B50HS	1	9902	4.74	469	3.65	361	
33	SK 000801157138	KOMÁRNO	AGROCOOP, a.s. ImeI	AGROCOOP IMEEL A.S.	HSL-001		B56HR	1	9525	3.84	366	3.79	361	
34	SK 000800839689	KOMÁRNO	AGROCOOP, a.s. ImeI	AGROCOOP IMEEL A.S.	EMO-002		B53H	2	11011	4.15	457	3.27	360	
35	SK 000800947938	KOMÁRNO	AGROCOOP, a.s. ImeI	AGROCOOP IMEEL A.S.	WES-001		B54H	2	10003	3.99	399	3.60	360	
36	SK 000801086027	KOMÁRNO	AGROCOOP, a.s. ImeI	AGROCOOP IMEEL A.S.	HSL-001		B50H	1	9955	4.14	412	3.62	360	
37	SK 000800760359	KOMÁRNO	AGROCOOP, a.s. ImeI	AGROCOOP IMEEL A.S.	WES-001		B55H	3	11135	3.74	417	3.22	359	
38	SK 000800948000	KOMÁRNO	AGROCOOP, a.s. ImeI	AGROCOOP IMEEL A.S.	WES-001		B55HS	2	9730	3.74	364	3.68	358	
39	SK 000800248948	POPRAD	Vikartovská agrárna spol.	VIKARTOVCE	EMO-002		B50PR	5	10520	3.23	340	3.39	357	
40	SK 000800715831	GALANTA	Agricola s.r.o. Šoporňa	ŠOPORŇA	WES-001		B100	2	10362	4.05	420	3.45	357	
41	SK 000800947955	KOMÁRNO	AGROCOOP, a.s. ImeI	AGROCOOP IMEEL A.S.	WES-001		B53H	2	10892	4.00	436	3.28	357	
42	SK 000801029201	KOMÁRNO	AGROCOOP, a.s. ImeI	AGROCOOP IMEEL A.S.	HSL-001		B53H	2	9212	4.14	381	3.88	357	
43	SK 000801203722	KOMÁRNO	AGROCOOP, a.s. ImeI	AGROCOOP IMEEL A.S.	TET-007		B55HR	1	9400	4.37	411	3.80	357	
44	SK 000801203776	KOMÁRNO	AGROCOOP, a.s. ImeI	AGROCOOP IMEEL A.S.	HSL-001		B50H	1	10683	3.76	402	3.34	357	
45	SK 000800314024	POPRAD	Vikartovská agrárna spol.	VIKARTOVCE	VIN-001		B50RX	5	11126	3.42	381	3.20	356	
46	SK 000800911554	KOMÁRNO	AGROCOOP, a.s. ImeI	AGROCOOP IMEEL A.S.	WES-001		B55HS	2	10730	3.84	412	3.32	356	
47	SK 000800911587	KOMÁRNO	AGROCOOP, a.s. ImeI	AGROCOOP IMEEL A.S.	WES-001		B50HRS	2	9938	4.31	428	3.57	355	
48	SK 000800911591	KOMÁRNO	AGROCOOP, a.s. ImeI	AGROCOOP IMEEL A.S.	HSL-001		B50H	2	9325	4.41	411	3.81	355	
49	SK 000800911553	KOMÁRNO	AGROCOOP, a.s. ImeI	AGROCOOP IMEEL A.S.	HSL-001		B50HS	2	9187	4.17	383	3.85	354	
50	SK 000801086050	KOMÁRNO	AGROCOOP, a.s. ImeI	AGROCOOP IMEEL A.S.	HSL-001		B56H	1	10417	3.70	385	3.39	353	

KRAVY S NAJVYŠŠOU ÚŽITKOVOSŤOU ZA NORMOVANÉ LAKTÁCIE V KONTROLNOM ROKU PODĽA KG BIELKOVÍN ZA PLEMENO BRAUNVIEH A JEHO KRÍŽENCOV

PORADIE	ČÍSLO KRAVY	OKRES	POLN. PODNIK	CHOV	OTEČ KRAVY		PLEMENO	PORADIE MLIEKO	TUK		BIELKOVINA	
					LIN	REG			LAKTÁCIE	KG	%	KG
51	SK 000801086059	KOMÁRNO	AGROCOOP, a.s. Imeľ	AGROCOOP IMEĽ A.S.	TET-007	B50H	1	10446	3.93	411	3.38	353
52	SK 000801157117	KOMÁRNO	AGROCOOP, a.s. Imeľ	AGROCOOP IMEĽ A.S.	HSL-001	B50HS	1	9194	4.14	381	3.84	353
53	SK 000558065401	KOMÁRNO	PD Pribeta	PRIBETA FA Č.1	TET-004	B100	6	11009	3.61	397	3.19	351
54	SK 000800760376	KOMÁRNO	AGROCOOP, a.s. Imeľ	AGROCOOP IMEĽ A.S.	WES-001	B55HS	3	10137	3.66	371	3.46	351
55	SK 000801029242	KOMÁRNO	AGROCOOP, a.s. Imeľ	AGROCOOP IMEĽ A.S.	TET-007	B53H	2	9923	4.03	400	3.54	351
56	SK 000801086041	KOMÁRNO	AGROCOOP, a.s. Imeľ	AGROCOOP IMEĽ A.S.	TET-007	B56H	1	9462	4.17	395	3.71	351
57	SK 000800649358	GALANTA	PD Javorinka	JAVORINKA	EMO-002	B54R	2	10311	3.65	376	3.39	350
58	SK 000800839653	KOMÁRNO	AGROCOOP, a.s. Imeľ	AGROCOOP IMEĽ A.S.	EMO-002	B56HR	3	9128	4.61	421	3.82	349
59	SK 000801029261	KOMÁRNO	AGROCOOP, a.s. Imeľ	AGROCOOP IMEĽ A.S.	TET-007	B50H	2	9870	4.43	437	3.54	349
60	SK 000801203713	KOMÁRNO	AGROCOOP, a.s. Imeľ	AGROCOOP IMEĽ A.S.	TET-007	B55HS	1	8838	4.38	387	3.91	346
61	SK 000801029237	KOMÁRNO	AGROCOOP, a.s. Imeľ	AGROCOOP IMEĽ A.S.	HSL-001	B53H	2	9177	4.69	430	3.76	345
62	SK 000801203708	KOMÁRNO	AGROCOOP, a.s. Imeľ	AGROCOOP IMEĽ A.S.	TET-007	B55HR	1	9478	4.58	434	3.64	345
63	SK 000801203709	KOMÁRNO	AGROCOOP, a.s. Imeľ	AGROCOOP IMEĽ A.S.	TET-007	B56H	1	9480	4.59	435	3.64	345
64	SK 000801029220	KOMÁRNO	AGROCOOP, a.s. Imeľ	AGROCOOP IMEĽ A.S.	WES-001	B50HR	2	10960	3.78	414	3.13	343
65	SK 000801086033	KOMÁRNO	AGROCOOP, a.s. Imeľ	AGROCOOP IMEĽ A.S.	HSL-001	B50H	1	9243	4.27	395	3.71	343
66	SK 000801157184	KOMÁRNO	AGROCOOP, a.s. Imeľ	AGROCOOP IMEĽ A.S.	HSL-001	B50H	1	9521	4.39	418	3.59	342
67	SK 000800947984	KOMÁRNO	AGROCOOP, a.s. Imeľ	AGROCOOP IMEĽ A.S.	WES-001	B53H	2	9907	3.77	373	3.43	340
68	SK 000800947921	KOMÁRNO	AGROCOOP, a.s. Imeľ	AGROCOOP IMEĽ A.S.	WES-001	B55HS	2	9344	4.25	397	3.60	336
69	SK 000800479801	GALANTA	Agricola s.r.o. Šoporňa	ŠOPORŇA	EMO-002	B100	4	10170	4.09	416	3.29	335
70	SK 000800715838	GALANTA	Agricola s.r.o. Šoporňa	ŠOPORŇA	WES-001	B100	3	10395	3.30	343	3.21	334
71	SK 000800947999	KOMÁRNO	AGROCOOP, a.s. Imeľ	AGROCOOP IMEĽ A.S.	WES-001	B55HS	2	9046	4.03	365	3.69	334
72	SK 000800440090	MARTIN	VKM, s.r.o. Necpaly	NECPALY	EMO-002	B50HPR	4	8818	4.32	381	3.78	333
73	SK 000800911546	KOMÁRNO	AGROCOOP, a.s. Imeľ	AGROCOOP IMEĽ A.S.	WES-001	B56H	3	9132	4.12	376	3.65	333
74	SK 000801203772	KOMÁRNO	AGROCOOP, a.s. Imeľ	AGROCOOP IMEĽ A.S.	TET-007	B55HR	1	8811	4.59	404	3.77	332
75	SK 000800649318	GALANTA	PD Javorinka	JAVORINKA	EMO-002	B50RS	3	10463	3.24	339	3.15	330
76	SK 000801086092	KOMÁRNO	AGROCOOP, a.s. Imeľ	AGROCOOP IMEĽ A.S.	TET-007	B56HR	1	9157	4.13	378	3.60	330
77	SK 000801157150	KOMÁRNO	AGROCOOP, a.s. Imeľ	AGROCOOP IMEĽ A.S.	HSL-001	B50HNMB	1	8995	4.15	373	3.66	329
78	SK 000800376635	GALANTA	Agricola s.r.o. Šoporňa	ŠOPORŇA	EMO-002	B100	4	9709	3.88	377	3.37	327
79	SK 000800839695	KOMÁRNO	AGROCOOP, a.s. Imeľ	AGROCOOP IMEĽ A.S.	EMO-002	B50HS	3	8914	4.17	372	3.67	327
80	SK 000801086088	KOMÁRNO	AGROCOOP, a.s. Imeľ	AGROCOOP IMEĽ A.S.	TET-007	B53H	1	9998	3.86	386	3.27	327
81	SK 000801203795	KOMÁRNO	AGROCOOP, a.s. Imeľ	AGROCOOP IMEĽ A.S.	HSL-001	B50HS	1	9427	4.00	377	3.47	327
82	SK 000558022401	KOMÁRNO	PD Pribeta	PRIBETA FA Č.1	TET-004	B100	5	9342	4.13	386	3.48	325
83	SK 000801086058	KOMÁRNO	AGROCOOP, a.s. Imeľ	AGROCOOP IMEĽ A.S.	TET-007	B50H	1	9745	3.98	388	3.34	325
84	SK 000801086034	KOMÁRNO	AGROCOOP, a.s. Imeľ	AGROCOOP IMEĽ A.S.	TET-007	B50H	1	9218	3.79	349	3.51	324
85	SK 000801203787	KOMÁRNO	AGROCOOP, a.s. Imeľ	AGROCOOP IMEĽ A.S.	HSL-001	B53H	1	8518	4.39	374	3.80	324
86	SK 000800911539	KOMÁRNO	AGROCOOP, a.s. Imeľ	AGROCOOP IMEĽ A.S.	WES-001	B53HS	2	9826	3.63	357	3.29	323
87	SK 000800947961	KOMÁRNO	AGROCOOP, a.s. Imeľ	AGROCOOP IMEĽ A.S.	WES-001	B50H	2	9792	4.30	421	3.30	323
88	SK 000801029232	KOMÁRNO	AGROCOOP, a.s. Imeľ	AGROCOOP IMEĽ A.S.	HSL-001	B55HS	2	8525	3.81	325	3.79	323
89	SK 000801029245	KOMÁRNO	AGROCOOP, a.s. Imeľ	AGROCOOP IMEĽ A.S.	TET-007	B50H	2	9052	4.09	370	3.57	323
90	SK 000801086018	KOMÁRNO	AGROCOOP, a.s. Imeľ	AGROCOOP IMEĽ A.S.	TET-007	B50H	1	8650	4.77	413	3.72	322
91	SK 000801086029	KOMÁRNO	AGROCOOP, a.s. Imeľ	AGROCOOP IMEĽ A.S.	TET-007	B50HS	1	8952	4.10	367	3.59	321
92	SK 000800608089	KOMÁRNO	PD Pribeta	PRIBETA FA Č.2	VIN-501	B50HR	3	9694	5.15	499	3.30	320
93	SK 000801157140	KOMÁRNO	AGROCOOP, a.s. Imeľ	AGROCOOP IMEĽ A.S.	HSL-001	B50H	1	9393	3.45	324	3.41	320
94	SK 000800479841	GALANTA	Agricola s.r.o. Šoporňa	ŠOPORŇA	SON-003	B100	3	10040	3.55	356	3.18	319
95	SK 000800911563	KOMÁRNO	AGROCOOP, a.s. Imeľ	AGROCOOP IMEĽ A.S.	WES-001	B61H	2	8974	3.53	317	3.54	318
96	SK 000801029268	KOMÁRNO	AGROCOOP, a.s. Imeľ	AGROCOOP IMEĽ A.S.	TET-007	B53H	2	7784	4.75	370	4.09	318
97	SK 000801086072	KOMÁRNO	AGROCOOP, a.s. Imeľ	AGROCOOP IMEĽ A.S.	HSL-001	B50HS	1	9315	3.94	367	3.41	318
98	SK 000800947937	KOMÁRNO	AGROCOOP, a.s. Imeľ	AGROCOOP IMEĽ A.S.	WES-001	B50H	2	9475	4.14	392	3.35	317
99	SK 000801157102	KOMÁRNO	AGROCOOP, a.s. Imeľ	AGROCOOP IMEĽ A.S.	HSL-001	B56H	1	9421	3.78	356	3.36	317
100	SK 000800989009	KOMÁRNO	PD Pribeta	PRIBETA FA Č.2	VIN-501	B55HR	2	9033	4.67	422	3.50	316

PREHLAD UZAVRETÝCH LAKTÁCIÍ ZA KONTROLNÝ ROK PRE KRAVY ZAPÍSANÉ V PLEMMENNÝCH KNIHÁCH

Chovateľský zväz	Oddiel	Laktácie	Poč.uzav laktácií	Lakt dni	Mlieko KG	Tuk KG	%	Bielkovina KG	%	Medzi - obdobie	
HOLSTEINSKÝ	PHA	prvé	10173	299	8256	313	3.82	268	3.26	427	
		všetky	26163	298	8768	335	3.85	286	3.28		
	PHB	prvé	1696	299	7662	296	3.90	252	3.31	430	
		všetky	6205	298	8245	321	3.93	272	3.31		
	PHC	prvé	802	298	7295	287	3.97	243	3.34	425	
		všetky	3636	297	7944	313	3.97	263	3.33		
	PHD	prvé	885	298	7474	296	4.00	250	3.36	415	
		všetky	2756	297	7875	312	4.00	262	3.35		
			prvé	13556	299	8074	308	3.85	263	3.28	426
			všetky	38760	298	8543	329	3.89	280	3.29	
SLOVENSKÝ STRAKATÝ	PSA	prvé	4098	295	5611	228	4.08	194	3.46	404	
		všetky	12184	294	5946	239	4.04	204	3.44		
	PSB	prvé	2867	295	5487	223	4.08	187	3.41	403	
		všetky	9651	293	5767	231	4.02	195	3.39		
	PHC	prvé	409	295	5922	242	4.11	204	3.45	391	
		všetky	686	294	5902	239	4.07	203	3.45		
			prvé	7374	295	5580	227	4.08	192	3.44	403
		všetky	22521	294	5868	236	4.04	200	3.42		
SLOVENSKÝ PINZGAUSKÝ	PPA	prvé	174	294	3699	144	3.90	128	3.43	415	
		všetky	643	291	4349	169	3.89	149	3.42		
	PPB	prvé	41	294	4124	166	4.02	145	3.49	431	
		všetky	151	294	4446	177	3.98	153	3.43		
	PPC	prvé	119	296	4746	190	4.00	161	3.37	407	
		všetky	595	292	5269	206	3.91	176	3.34		
			prvé	334	295	4124	163	3.95	142	3.42	414
		všetky	1389	292	4754	186	3.91	161	3.39		
Spolu za všetky zväzy		prvé	21264	298	7147	277	3.93	237	3.34	418	
		všetky	62670	296	7498	292	3.94	248	3.34		



***Výsledky kontroly úžitkovosti
hovädzieho dobytku
v Slovenskej republike***

Kontrolný rok: 2012 – 2013

v šľachtiteľských chovoch

podľa jednotlivých plemien

VÝSLEDKY KONTROLY ÚŽITKOVOSTI ZA ŠLACHTITELSKÉ CHOBY - Plemeno: Slovenské pinzgauské

					- P R V Ě L A K T Á C I E								- DRUHÉ A ĎALŠIE LAKTÁCIE						V Š E T K Y L A K T Á C I E									
1	2	3	4	5	6	7	8	9	10	11	12	13	14	15	16	17	18	19	20	21	22	23	24	25	26	27	28	29
Vyhovujúce štatútu / všetky						56 299	4660	3.92	183	3.66	170	37/13	139 291	5291	3.90	206	3.63	192	414	195	293	5110	3.90	199	3.64	186		
01	N	3	P	LIPT.PORÚBKA.....		57 299	4663	3.91	182	3.66	171	36/13	141 291	5327	3.90	208	3.63	193	415	198	294	5136	3.90	200	3.64	187		
Vyhovujúce štatútu / všetky						39 297	4717	4.13	195	3.53	166	29/ 9	63 289	5650	3.93	222	3.47	196	430	102	292	5293	4.00	211	3.49	185		
01	N	3	P R	TRSTENÁ.....		39 297	4717	4.13	195	3.53	166	29/ 9	63 289	5650	3.93	222	3.47	196	430	102	292	5293	4.00	211	3.49	185		
Vyhovujúce štatútu / všetky						5 295	3544	3.82	135	3.10	110	35/24	19 287	3867	3.72	144	3.13	121	430	24	289	3799	3.74	142	3.13	119		
01	N	3	R P	MLYNICA.....		26 291	4244	3.90	165	2.98	127	35/24	88 291	4642	3.87	180	3.06	142	417	114	291	4551	3.88	176	3.05	139		
Vyhovujúce štatútu / všetky						4 285	2580	3.44	89	3.14	81	34/30	16 293	3820	3.89	149	3.23	123	446	20	291	3572	3.83	137	3.21	115		
01	N	3	R P	ODORÍN.....		89 296	4279	4.09	175	3.17	136	30/30	147 293	4691	4.14	194	3.26	153	423	236	294	4535	4.13	187	3.23	146		
Vyhovujúce štatútu / všetky						104 298	4548	3.98	181	3.57	163	34/ 6	237 290	5173	3.89	201	3.54	183	422	341	293	4982	3.92	195	3.55	177		
Plemeno - Slovenské pinzgauské						211 296	4460	4.03	180	3.36	150	32/ 6	439 292	5023	3.97	200	3.38	170	420	650	293	4840	3.99	193	3.37	163		

VÝSLEDKY KONTROLY ÚŽITKOVOSTI ZA ŠLACHTITELSKÉ CHOVY - Plemeno: Holsteinské

					P R V Ě L A K T Á C I E								D R U H Ě A Ď A L Š I E L A K T Á C I E								V Š E T K Y L A K T Á C I E													
1	2	3	4	5	6	7	8	9	10	11	12	13	14	15	16	17	18	19	20	21	22	23	24	25	26	27	28	29						
Vyhovující štatútu / všetky					85 300 8109 3.65 296 3.04 247 27/ 7	138 299 9255 3.68 341 3.14 291 456 223 299 8818 3.67 324 3.11 274																												
01	H	3	H		ŠENKVICE.....	85 300 8109 3.65 296 3.04 247 27/ 7	138 299 9255 3.68 341 3.14 291 456 223 299 8818 3.67 324 3.11 274																											
Vyhovující štatútu / všetky					148 299 9114 3.59 327 3.11 284 29/13	177 298 10791 3.67 396 3.03 327 487 325 299 10028 3.63 364 3.06 307																												
01	H	3	H		DUNAJSKÝ KLÁTOV.....	148 299 9114 3.59 327 3.11 284 29/13	177 298 10791 3.67 396 3.03 327 487 325 299 10028 3.63 364 3.06 307																											
Vyhovující štatútu / všetky					40 302 6845 4.05 277 3.38 231 28/24	71 303 7337 4.12 303 3.39 249 515 111 303 7160 4.10 293 3.38 242																												
01	H	3	H		MALÉ DVORNÍKY.....	40 302 6845 4.05 277 3.38 231 28/24	71 303 7337 4.12 303 3.39 249 515 111 303 7160 4.10 293 3.38 242																											
Vyhovující štatútu / všetky					114 296 8221 3.48 286 3.24 267 25/13	247 295 9655 3.42 330 3.19 308 437 361 296 9202 3.44 316 3.20 295																												
01	H	3	H		ŘÁRAD.....	114 296 8221 3.48 286 3.24 267 25/13	247 295 9655 3.42 330 3.19 308 437 361 296 9202 3.44 316 3.20 295																											
Vyhovující štatútu / všetky					181 300 10191 3.53 360 3.12 318 25/16	243 302 11952 3.71 443 3.09 369 432 424 301 11200 3.64 408 3.10 347																												
01	H	3	H		DOLNÉ TRHOVIŠTE.....	181 300 10191 3.53 360 3.12 318 25/16	243 302 11952 3.71 443 3.09 369 432 424 301 11200 3.64 408 3.10 347																											
Vyhovující štatútu / všetky					252 300 8554 4.04 346 3.39 290 27/18	315 296 9368 4.22 395 3.36 314 412 567 298 9006 4.14 373 3.37 304																												
01	H	3	R		ŠTERUSY.....	252 300 8554 4.04 346 3.39 290 27/18	315 296 9368 4.22 395 3.36 314 412 567 298 9006 4.14 373 3.37 304																											
Vyhovující štatútu / všetky					27 291 6776 4.00 271 3.18 216 25/11	65 289 7889 3.93 310 3.20 252 411 92 290 7563 3.95 299 3.19 242																												
01	H	3	R		PRIETRŽKA.....	27 291 6776 4.00 271 3.18 216 25/11	65 289 7889 3.93 310 3.20 252 411 92 290 7563 3.95 299 3.19 242																											
Vyhovující štatútu / všetky					43 302 8519 3.79 323 3.13 267 25/ 2	64 297 9265 3.77 349 3.15 292 400 107 299 8965 3.78 339 3.14 282																												
01	H	3	H		ŠH TRNAVA.....	43 302 8519 3.79 323 3.13 267 25/ 2	64 297 9265 3.77 349 3.15 292 400 107 299 8965 3.78 339 3.14 282																											
Vyhovující štatútu / všetky					39 300 6769 4.15 281 3.52 238 27/14	55 297 6115 4.26 261 3.48 213 425 94 298 6386 4.21 269 3.50 223																												
01	H	3	R H		DOLNÁ KRUPÁ 1.....	39 300 6769 4.15 281 3.52 238 27/14	55 297 6115 4.26 261 3.48 213 425 94 298 6386 4.21 269 3.50 223																											
Vyhovující štatútu / všetky					51 303 9040 3.80 344 3.38 305 27/28	153 302 9175 3.95 362 3.42 314 453 204 302 9141 3.91 358 3.41 312																												
01	H	3	R H		DOLNÁ KRUPÁ 2.....	51 303 9040 3.80 344 3.38 305 27/28	153 302 9175 3.95 362 3.42 314 453 204 302 9141 3.91 358 3.41 312																											
Vyhovující štatútu / všetky					62 295 8080 3.90 315 3.34 270 26/26	111 299 9361 3.98 372 3.32 311 413 173 298 8902 3.95 352 3.32 296																												
01	H	3	H		BRESTOVANY.....	62 295 8080 3.90 315 3.34 270 26/26	111 299 9361 3.98 372 3.32 311 413 173 298 8902 3.95 352 3.32 296																											
Vyhovující štatútu / všetky					91 301 7845 4.31 338 3.25 255 26/23	209 299 8909 4.22 376 3.37 300 408 300 300 8586 4.25 365 3.34 287																												
01	H	3	R		VELKÝ DVOR.....	91 301 7845 4.31 338 3.25 255 26/23	209 299 8909 4.22 376 3.37 300 408 304 300 8575 4.25 364 3.34 286																											
Vyhovující štatútu / všetky					110 296 9139 3.83 350 3.32 303 26/29	221 291 9687 3.88 376 3.35 324 392 331 292 9505 3.87 368 3.34 317																												
01	N	3	H		PODLUŽANY.....	110 296 9139 3.83 350 3.32 303 26/29	221 291 9687 3.88 376 3.35 324 392 331 292 9505 3.87 368 3.34 317																											
Vyhovující štatútu / všetky					62 292 9379 3.75 352 3.28 307 26/26	119 298 9283 4.03 374 3.40 316 402 181 296 9316 3.93 366 3.36 313																												
01	N	3	H		PRUSY.....	62 292 9379 3.75 352 3.28 307 26/26	119 298 9283 4.03 374 3.40 316 402 181 296 9316 3.93 366 3.36 313																											
Vyhovující štatútu / všetky					190 299 7720 3.60 278 3.35 259 24/29	204 296 7793 3.72 290 3.34 261 451 394 297 7758 3.66 284 3.35 260																												
01	H	3	H		VKK RYBANY.....	190 299 7720 3.60 278 3.35 259 24/29	204 296 7793 3.72 290 3.34 261 451 394 297 7758 3.66 284 3.35 260																											
Vyhovující štatútu / všetky					97 298 7885 3.62 285 3.17 250 24/28	170 299 9639 3.52 339 3.18 306 420 267 299 9002 3.55 319 3.18 286																												
01	H	3	H		SLATINA N. BEBRAVOU.....	97 298 7885 3.62 285 3.17 250 24/28	170 299 9639 3.52 339 3.18 306 420 267 299 9002 3.55 319 3.18 286																											
Vyhovující štatútu / všetky					236 294 7793 3.78 295 3.25 253 24/14	270 295 9311 3.79 353 3.17 295 394 506 294 8603 3.79 326 3.20 276																												
01	H	3	H		VELKÉ HOSTE.....	237 293 7781 3.78 294 3.25 253 24/14	270 295 9311 3.79 353 3.17 295 394 507 294 8596 3.79 325 3.20 275																											
Vyhovující štatútu / všetky					84 297 8606 3.69 317 3.28 282 24/ 5	137 295 9146 3.88 355 3.34 306 389 221 296 8940 3.81 341 3.32 297																												
01	H	3	H R		ČACHTICE.....	84 297 8606 3.69 317 3.28 282 24/ 5	137 295 9146 3.88 355 3.34 306 389 221 296 8940 3.81 341 3.32 297																											

VÝSLEDKY KONTROLY ÚŽITKOVOSTI ZA ŠLACHTITELSKÉ CHOUVY - Plemeno: Holsteinské

						PRVĚ LAKTÁCIE								DRUHÉ A DALŠIE LAKTÁCIE						VŠETKY LAKTÁCIE								
1	2	3	4	5	6	7	8	9	10	11	12	13	14	15	16	17	18	19	20	21	22	23	24	25	26	27	28	29
Vyhovujúce štatútu / všetky						128	289	7533	3.84	289	3.22	243	25/17	244	291	8662	4.08	353	3.25	281	415	372	290	8273	4.00	331	3.24	268
01	H	3	H		CHYNORANY.....	128	289	7533	3.84	289	3.22	243	25/17	244	291	8662	4.08	353	3.25	281	415	372	290	8273	4.00	331	3.24	268
Vyhovujúce štatútu / všetky						108	293	7562	3.96	300	3.23	244	25/26	168	295	8859	3.94	349	3.28	291	445	276	294	8351	3.95	330	3.26	272
01	H	3	H		KRUŠOVCE.....	109	293	7558	3.96	300	3.23	244	25/26	169	295	8850	3.94	349	3.28	290	444	278	294	8343	3.95	330	3.26	272
Vyhovujúce štatútu / všetky						136	300	7989	4.18	334	3.42	273	24/ 1	139	300	8901	4.20	374	3.41	303	416	275	300	8450	4.19	354	3.41	288
01	N	3	H	R	VKK VEĽKÉ UHERCE....	137	300	7991	4.17	334	3.42	274	24/ 1	140	300	8887	4.20	373	3.41	303	415	277	300	8444	4.19	354	3.41	288
Vyhovujúce štatútu / všetky						74	299	5875	3.79	222	3.22	189	24/ 1	149	296	6698	3.88	260	3.25	217	403	223	297	6425	3.85	247	3.24	208
01	H	3	H	R	KLÚČOVÉ VKK.....	74	299	5875	3.79	222	3.22	189	24/ 1	153	296	6667	3.87	258	3.24	216	402	227	297	6409	3.85	247	3.24	207
Vyhovujúce štatútu / všetky						83	301	8029	4.04	324	3.32	266	27/27	77	299	9188	3.99	366	3.30	303	454	160	300	8587	4.01	345	3.31	284
01	H	3	H	S	PD BŮČ.....	98	301	8101	4.04	327	3.31	268	27/27	92	298	8982	4.02	361	3.31	297	443	190	299	8527	4.03	343	3.31	282
Vyhovujúce štatútu / všetky						112	302	7075	3.75	265	3.18	225	25/19	173	299	7713	3.83	296	3.21	248	468	285	300	7462	3.80	284	3.20	239
01	H	3	H		NESVADY.....	112	302	7075	3.75	265	3.18	225	25/19	173	299	7713	3.83	296	3.21	248	468	285	300	7462	3.80	284	3.20	239
Vyhovujúce štatútu / všetky						48	302	8467	3.77	319	3.21	272	26/12	112	299	8615	3.66	315	3.16	272	450	160	300	8570	3.69	316	3.17	272
01	H	3	H	M	POĽNÝ KESOV.....	65	301	8545	3.80	325	3.20	273	26/12	137	300	8709	3.68	320	3.17	276	442	202	300	8656	3.72	322	3.18	275
Vyhovujúce štatútu / všetky						130	299	8700	3.72	324	3.36	292	27/ 1	153	300	8893	3.83	340	3.40	302	429	283	299	8804	3.78	333	3.38	298
01	H	3	H		ZBEHY.....	130	299	8700	3.72	324	3.36	292	27/ 1	153	300	8893	3.83	340	3.40	302	429	283	299	8804	3.78	333	3.38	298
Vyhovujúce štatútu / všetky						247	301	10871	3.67	399	3.09	336	24/ 7	346	297	12257	3.79	465	3.15	387	409	593	298	11680	3.74	437	3.13	365
01	H	3	H		JASOVÁ.....	247	301	10871	3.67	399	3.09	336	24/ 7	347	297	12261	3.79	465	3.15	387	409	594	298	11683	3.74	437	3.13	365
Vyhovujúce štatútu / všetky						338	300	11001	3.93	432	3.19	351	24/15	393	297	12581	3.90	491	3.18	399	414	731	298	11850	3.91	464	3.18	377
01	H	3	H		MIKULÁŠ.....	347	300	11010	3.92	432	3.19	351	24/15	394	297	12589	3.90	491	3.18	400	414	741	298	11850	3.91	464	3.18	377
Vyhovujúce štatútu / všetky						85	302	8783	3.75	329	3.25	285	26/19	131	302	9746	3.77	368	3.28	320	435	216	302	9367	3.76	353	3.27	306
01	H	3	H		N. ZÁMKY - BEŠEŇOV..	85	302	8783	3.75	329	3.25	285	26/19	131	302	9746	3.77	368	3.28	320	435	216	302	9367	3.76	353	3.27	306
Vyhovujúce štatútu / všetky						167	298	8670	3.89	337	3.31	287	27/30	179	297	9298	4.02	373	3.34	310	429	346	298	8995	3.96	356	3.32	299
01	H	3	H		MOČENOK.....	167	298	8670	3.89	337	3.31	287	27/30	181	297	9297	4.01	373	3.33	310	430	348	298	8996	3.96	356	3.32	299
Vyhovujúce štatútu / všetky						125	298	8326	3.60	300	3.17	264	25/29	274	298	9211	3.58	330	3.18	293	415	399	298	8934	3.59	320	3.18	284
01	H	3	H		VKK SELICE-JUH.....	127	298	8306	3.60	299	3.17	263	25/29	274	298	9211	3.58	330	3.18	293	415	401	298	8925	3.59	320	3.18	284
Vyhovujúce štatútu / všetky						119	298	9043	3.58	323	3.23	292	23/15	151	297	10294	3.57	367	3.22	331	443	270	298	9743	3.57	348	3.22	314
01	H	3	H		HORNÉ OBDOKOVCE.....	119	298	9043	3.58	323	3.23	292	23/15	151	297	10294	3.57	367	3.22	331	443	270	298	9743	3.57	348	3.22	314
Vyhovujúce štatútu / všetky						71	300	9378	3.75	352	3.25	305	27/17	114	301	10194	3.76	383	3.28	334	435	185	301	9881	3.75	371	3.27	323
01	H	3	H		VELUŠOVCE.....	71	300	9378	3.75	352	3.25	305	27/17	117	301	10127	3.76	381	3.28	332	434	188	301	9844	3.75	370	3.27	322
Vyhovujúce štatútu / všetky						136	300	7799	3.84	299	3.41	266	24/13	240	300	9022	3.89	351	3.40	307	411	376	300	8580	3.87	332	3.40	292
01	H	3	R		VKK VEĽKÉ RIPŇANY...	137	300	7807	3.84	299	3.41	267	24/13	240	300	9022	3.89	351	3.40	307	411	377	300	8581	3.87	332	3.40	292
Vyhovujúce štatútu / všetky						121	302	8027	3.82	307	3.39	272	25/16	190	301	9296	3.92	364	3.40	316	418	311	301	8802	3.88	342	3.40	299
01	H	3	R		BEHYNCE.....	121	302	8027	3.82	307	3.39	272	25/16	190	301	9296	3.92	364	3.40	316	418	311	301	8802	3.88	342	3.40	299
Vyhovujúce štatútu / všetky						31	302	9654	3.53	341	3.28	316	28/10	50	303	10999	3.67	404	3.43	377	443	81	303	10484	3.62	380	3.38	354
01	H	3	H		ŽIKAVA.....	31	302	9654	3.53	341	3.28	316	28/10	50	303	10999	3.67	404	3.43	377	443	81	303	10484	3.62	380	3.38	354
Vyhovujúce štatútu / všetky						130	300	9231	3.96	365	3.49	322	27/17	192	295	9750	3.95	385	3.45	336	405	322	297	9540	3.95	377	3.46	330
01	H	3	R		VOLKOVCE.....	131	300	9224	3.96	366	3.49	322	27/17	192	295	9750	3.95	385	3.45	336	405	323	297	9536	3.95	377	3.46	330
Vyhovujúce štatútu / všetky						120	299	9436	3.50	330	3.26	308	25/ 6	82	295	9504	3.75	357	3.27	311	418	202	297	9464	3.60	341	3.27	309
01	N	3	H		OČOVÁ.....	122	299	9424	3.51	331	3.26	308	25/ 6	83	295	9530	3.75	357	3.27	312	419	205	297	9467	3.61	341	3.27	309

VÝSLEDKY KONTROLY ÚŽITKOVOSTI ZA ŠLACHTITELSKÉ CHOVY - Plemeno: Holsteinské

					-P R V Ě L A K T Á C I E-								-DRUHÉ A ĎALŠIE LAKTÁCIE-								V Š E T K Y L A K T Á C I E											
1	2	3	4	5	6	7	8	9	10	11	12	13	14	15	16	17	18	19	20	21	22	23	24	25	26	27	28	29				
Vyhovujúce štatútu / všetky						1 305	4588	4.82	221	3.49	160	26/20	1 305	4970	3.66	182	3.28	163	404	2 305	4779	4.22	201	3.38	161							
01 N 1 H R UDAVSKÉ.....						1 305	4588	4.82	221	3.49	160	26/20	1 305	4970	3.66	182	3.28	163	404	2 305	4779	4.22	201	3.38	161							
Vyhovujúce štatútu / všetky						4422	299	8699	3.79	330	3.26	283	25/ 9	6527	297	9598	3.85	369	3.26	313	424	10949	298	9235	3.82	353	3.26	301				
Plemeno - Holsteinské						4472	299	8702	3.79	330	3.26	283	25/ 9	6585	297	9589	3.85	369	3.26	313	424	11057	298	9230	3.83	353	3.26	301				

VÝSLEDKY KONTROLY ÚŽITKOVOSTI ZA ŠLACHTITELSKÉ CHOVY - Plemeno: Braunvieh

					-P R V Ě L A K T Á C I E-								-DRUHÉ A ĎALŠIE LAKTÁCIE-								V Š E T K Y L A K T Á C I E											
1	2	3	4	5	6	7	8	9	10	11	12	13	14	15	16	17	18	19	20	21	22	23	24	25	26	27	28	29				
Vyhovujúce štatútu / všetky						33 298	5587	4.43	247	3.53	197	29/15	62 295	6567	4.35	286	3.49	229	446	95 296	6227	4.37	272	3.50	218							
01 H 3 B PRIBETA FA Č.1.....						36 297	5660	4.32	245	3.50	198	30/15	72 295	6738	4.20	283	3.45	232	443	108 296	6379	4.24	270	3.46	221							
Vyhovujúce štatútu / všetky						33 298	5587	4.43	247	3.53	197	29/15	62 295	6567	4.35	286	3.49	229	446	95 296	6227	4.37	272	3.50	218							
Plemeno - Braunvieh						36 297	5660	4.32	245	3.50	198	30/15	72 295	6738	4.20	283	3.45	232	443	108 296	6379	4.24	270	3.46	221							

VÝSLEDKY KONTROLY ÚŽITKOVOSTI ZA ŠLACHTITELSKÉ CHOVY

					-P R V Ě L A K T Á C I E-								-DRUHÉ A ĎALŠIE LAKTÁCIE-								V Š E T K Y L A K T Á C I E											
1	2	3	4	5	6	7	8	9	10	11	12	13	14	15	16	17	18	19	20	21	22	23	24	25	26	27	28	29				
Plemeno - Slovenské strakaté						2460	296	6277	4.01	252	3.47	218	30/25	4706	294	6859	3.95	271	3.44	236	406	7166	295	6659	3.97	264	3.45	230				
Plemeno - Slovenské pinzgauské						104	298	4548	3.98	181	3.57	163	34/ 6	237	290	5173	3.89	201	3.54	183	422	341	293	4982	3.92	195	3.55	177				
Plemeno - Holsteinské						4422	299	8699	3.79	330	3.26	283	25/ 9	6527	297	9598	3.85	369	3.26	313	424	10949	298	9235	3.82	353	3.26	301				
Plemeno - Braunvieh						33 298	5587	4.43	247	3.53	197	29/15	62 295	6567	4.35	286	3.49	229	446	95 296	6227	4.37	272	3.50	218							
Spolu za všetky plemená						7019	298	7774	3.86	300	3.32	258	27/ 7	11532	296	8373	3.88	325	3.33	278	417	18551	297	8146	3.87	316	3.32	271				

Porovnanie úžitkovosti za šľachtiteľské chovy

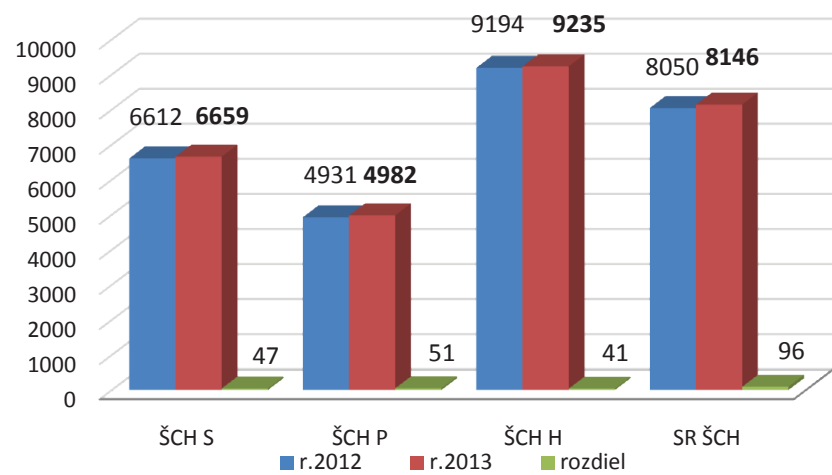



***Výsledky kontroly úžitkovosti
hovädzieho dobytka
v Slovenskej republike***

Kontrolný rok: 2012 – 2013

podľa okresov

1	2	3	4	5	6	PRVÉ LAKTÁCIE								DRUHÉ A ĎALŠIE LAKTÁCIE								VŠETKY LAKTÁCIE										
						7	8	9	10	11	12	13	14	15	16	17	18	19	20	21	22	23	24	25	26	27	28	29	30	31	32	33
Spôsob vykonávania KÚ	Charakter maštale	Výrobná oblasť	Spôsob ustajnenia	Prevažujúce plemeno	Názov maštale, poľnohospodárskeho podniku, označenie kooperácie	Počet kráv s uzávierkou za normovanú laktáciu	Počet laktáčnych dní	Mlieko kg	Tuk %	Tuk kg	Bielkovina %	Bielkovina kg	Vek jalovic pri 1. otelení v mesiacoch a dňoch	Počet kráv s uzávierkou za normovanú laktáciu	Počet laktáčnych dní	Mlieko kg	Tuk %	Tuk kg	Bielkovina %	Bielkovina kg	Medziobdobie v dňoch	Počet kráv s uzávierkou za normovanú laktáciu	Počet laktáčnych dní	Mlieko kg	Tuk %	Tuk kg	Bielkovina %	Bielkovina kg	Stav kráv	Priemerná laktácia	Priemerný vek k 30. 9. 2013	Počet narodených teliat/ počet teliat na 100 kráv

Vysvetlivky najdôležitejších skratiek:

Spôsob vykonávania KÚ 1 = mlieko a % tuku, bielkoviny a laktózy
2 x denne
2 = mlieko a % tuku, bielkoviny a laktózy
1 x denne
6 = mlieko 2 x denne, % tuku, bielkoviny a laktózy
1 x denne

Charakter maštale: S = šľachtiteľská maštal'
R = rozmnožovacia maštal'
C = chránená maštal'
A = šľachtiteľská a chránená maštal'
B = rozmnožovacia a chránená maštal'
O = ostatné maštale v KÚ

Výrobná oblasť: H = horská a podhorská N = nížinná
Spôsob ustajnenia: 1 = väzná maštal' bez dojárne
2 = väzná maštal' s dojárňou
3 = voľná maštal'

Plemená:

S = Slovenské strakaté
P = Slovenské pinzgauské
A = Ayrshire
M = Červenostakaté
H = Čiernostrakaté holstienske
R = Červené holsteinske
N = Čiernostrakaté nížinné
B = Braunvieh
X = Ostatné plemená

Poznámka: V prípade, že sa v maštali vyskytuje len jedno plemeno, je označené navyše "*", v ostatných prípadoch sa jedná o prevažujúce plemeno.

1	2	3	4	5	6	FIRST LACTATIONS							SECOND AND FURTHER LACTATIONS						ALL LACTATIONS													
						7	8	9	10	11	12	13	14	15	16	17	18	19	20	21	22	23	24	25	26	27	28	29	30	31	32	33
The manner of perf's control	The type of stable	Production area	The way of stable	Main breed	Name of stable, Agriculture enterprise, Indication of cooperation	Number of cows with close in norm lactation	Number of lactation days	Milk kg	Fat %	Fat kg	Protein %	Protein kg	Age of heifers in first calving in months and days	Number of cows with close in norm lactation	Number of lactation days	Milk kg	Fat %	Fat kg	Protein %	Protein kg	Interperiod in days	Number of cows with close in norm lactation	Number of lactation days	Milk kg	Fat %	Fat kg	Protein %	Protein kg	Number of cows in milk recording	Average lactation	Average age to 30. 9. 2013	Number of calves born / number of calves per 100 cows

The most important abbreviations:

The manner of control perf.

1 = milk and % of fat, protein and lactose
twice

2 = milk and % of fat, protein and lactose
once a day

6 = milk twice a day, % of fat, protein and lactose
once a day

Type of stable:

S = breeder's stable
R = parental breeding stable
C = protected stable
A = breeding and protected stable
B = parental breeding and protected stable
O = other stables

Production area:

H = highlands
N = lowlands

The way of stable:

1 = binder stable without milkhose
2 = binder stable with milkhose
3 = free stable

Breeds:

S = Simental
P = Pinzgauer
A = Ayrshi
M = Červenostrakaté nížinné
H = Black and White Holstein
R = Red and White Holstein
N = Čiarnostrakaté nížinné
B = Braunvieh
X = Other breeds

Note: In case, there is just one breed stable, is marked "*", otherwise it represents superior breed.



***Výsledky kontroly úžitkovosti
hovädzieho dobytka
v Slovenskej republike***

Kontrolný rok: 2012 – 2013

***podľa okresov, podnikov,
chovov a maštali***

						P R V Ě L A K T Á C I E							DRUHÉ A ĎALŠIE LAKTÁCIE						V Š E T K Y L A K T Á C I E									
1	2	3	4	5	6	7	8	9	10	11	12	13	14	15	16	17	18	19	20	21	22	23	24	25	26	27	28	29

OKRES: BRATISLAVA II

2 O N 3 H	PODUNAJSKÉ BISKUPICE 011	73	297	7414	3.65	270	3.10	230	27/11	83	289	7644	3.89	297	3.18	243	442	156	293	7537	3.78	285	3.14	237
Polnohosp. družstvo Podunajské Biskupice		73	297	7414	3.65	270	3.10	230	27/11	83	289	7644	3.89	297	3.18	243	442	156	293	7537	3.78	285	3.14	237
Výsledky za predchádzajúci kontrolný rok		61	301	8665	3.81	330	3.15	273	27/ 6	89	291	8784	4.01	352	3.20	281	459	150	295	8736	3.93	343	3.18	278
SÍDLO Bratislava	Stav kráv: 225 / 235								Vyradených kráv: 96	Zaradených prvôtok: 84	Narodených teliat: 201						Pr.vek v rokoch a mes: 4/ 3	Priemerná laktácia: 2.06						

VÝSLEDKY ZA OKRES

BRATISLAVA II		73	297	7414	3.65	270	3.10	230	27/11	83	289	7644	3.89	297	3.18	243	442	156	293	7537	3.78	285	3.14	237
Výsledky za predchádzajúci kontrolný rok		61	301	8665	3.81	330	3.15	273	27/ 6	89	291	8784	4.01	352	3.20	281	459	150	295	8736	3.93	343	3.18	278
POLENOHOSP. DRUŽSTVÁ:		73	297	7414	3.65	270	3.10	230	27/11	83	289	7644	3.89	297	3.18	243	442	156	293	7537	3.78	285	3.14	237

OKRES: BRATISLAVA III

2 O N 3 H	VAJNORY 012	59	296	6784	3.87	262	3.18	216	28/24	128	291	7394	3.93	291	3.26	241	446	187	293	7202	3.91	282	3.24	233
Polnohospodárske družstvo Vajnory		59	296	6784	3.87	262	3.18	216	28/24	128	291	7394	3.93	291	3.26	241	446	187	293	7202	3.91	282	3.24	233
Výsledky za predchádzajúci kontrolný rok		55	296	6761	3.89	263	3.19	216	29/20	125	297	7276	3.89	283	3.26	237	446	180	297	7119	3.89	277	3.24	231
SÍDLO Bratislava 36	Stav kráv: 225 / 250								Vyradených kráv: 105	Zaradených prvôtok: 87	Narodených teliat: 216						Pr.vek v rokoch a mes: 4/ 8	Priemerná laktácia: 2.39						

VÝSLEDKY ZA OKRES

BRATISLAVA III		59	296	6784	3.87	262	3.18	216	28/24	128	291	7394	3.93	291	3.26	241	446	187	293	7202	3.91	282	3.24	233
Výsledky za predchádzajúci kontrolný rok		55	296	6761	3.89	263	3.19	216	29/20	125	297	7276	3.89	283	3.26	237	446	180	297	7119	3.89	277	3.24	231
POLENOHOSP. DRUŽSTVÁ:		59	296	6784	3.87	262	3.18	216	28/24	128	291	7394	3.93	291	3.26	241	446	187	293	7202	3.91	282	3.24	233

OKRES: BRATISLAVA IV

2 O N 3 H	DEVÍNSKA NOVÁ VES 011	56	300	9216	3.94	363	3.17	292	26/28	64	290	8174	3.99	326	3.25	266	415	120	295	8660	3.97	344	3.21	278
Družstvo podielnikov Devín-Záh.Bystrica		56	300	9216	3.94	363	3.17	292	26/28	64	290	8174	3.99	326	3.25	266	415	120	295	8660	3.97	344	3.21	278
Výsledky za predchádzajúci kontrolný rok		48	295	8023	4.45	357	3.12	250	28/24	68	289	6964	4.40	306	3.20	223	435	116	292	7402	4.42	327	3.16	234
SÍDLO Záhorská Bystrica	Stav kráv: 173 / 160								Vyradených kráv: 82	Zaradených prvôtok: 91	Narodených teliat: 164						Pr.vek v rokoch a mes: 3/10	Priemerná laktácia: 1.88						

VÝSLEDKY ZA OKRES

BRATISLAVA IV		56	300	9216	3.94	363	3.17	292	26/28	64	290	8174	3.99	326	3.25	266	415	120	295	8660	3.97	344	3.21	278
Výsledky za predchádzajúci kontrolný rok		48	295	8023	4.45	357	3.12	250	28/24	68	289	6964	4.40	306	3.20	223	435	116	292	7402	4.42	327	3.16	234
POLENOHOSP. DRUŽSTVÁ:		56	300	9216	3.94	363	3.17	292	26/28	64	290	8174	3.99	326	3.25	266	415	120	295	8660	3.97	344	3.21	278

P R V Ě L A K T Á C I E													DRUHÉ A DALŠIE LAKTÁCIE						V Š E T K Y L A K T Á C I E									
1	2	3	4	5	6	7	8	9	10	11	12	13	14	15	16	17	18	19	20	21	22	23	24	25	26	27	28	29

OKRES: MALACKY

2 O N 3 H X LÁB 081 13 304 4641 3.47 161 3.03 140 459 13 304 4641 3.47 161 3.03 140
Pospo s. r.o. Láb 13 304 4641 3.47 161 3.03 140 459 13 304 4641 3.47 161 3.03 140
 Výsledky za predchádzajúci kontrolný rok 11 295 4313 3.18 137 3.11 134 531 11 295 4313 3.18 137 3.11 134
SÍDLO Láb Stav kráv: 24 / 30 Vyraďených kráv: 10 Zaradených prvôstok: 4 Narodených teliat: 15
 Anna Hasičková - majiteľ Pr.vek v rokoch a mes: 7/ 6 Priemerná laktácia: 3.56

2 O N 3 H LOZORNO 091 74 295 7304 3.75 274 3.08 225 24/22 99 286 7934 4.01 318 3.19 253 433 173 290 7665 3.90 299 3.15 241
Polnohospodárske družstvo Lozorno 74 295 7304 3.75 274 3.08 225 24/22 99 286 7934 4.01 318 3.19 253 433 173 290 7665 3.90 299 3.15 241
 Výsledky za predchádzajúci kontrolný rok 88 298 7745 3.87 300 3.21 248 25/ 4 96 290 8459 4.10 346 3.23 274 419 184 294 8117 3.99 324 3.22 261
SÍDLO Lozorno Stav kráv: 207 / 225 Vyraďených kráv: 112 Zaradených prvôstok: 82 Narodených teliat: 222
 Branislav Hrica - riaditeľ Pr.vek v rokoch a mes: 3/ 9 Priemerná laktácia: 1.96

6 O N 3 H KOSTOLIŠTE 011 49 301 7278 3.82 278 3.24 236 23/25 94 298 7811 4.00 313 3.28 256 465 143 299 7628 3.94 301 3.26 249
JAKOS Kostolište, a. s. 49 301 7278 3.82 278 3.24 236 23/25 94 298 7811 4.00 313 3.28 256 465 143 299 7628 3.94 301 3.26 249
 Výsledky za predchádzajúci kontrolný rok 45 299 7053 4.55 321 3.33 235 22/15 68 300 7191 4.94 355 3.34 240 433 113 300 7136 4.78 341 3.33 238
SÍDLO Kostolište Stav kráv: 176 / 178 Vyraďených kráv: 61 Zaradených prvôstok: 52 Narodených teliat: 137
 Ing.Jana Vismeková - predseda predstavenstva, Rastislav Jurica - hl.zootechnik Pr.vek v rokoch a mes: 4/ 0 Priemerná laktácia: 2.17

2 O N 1 * H VELKÉ LEVÁRE 011 1 299 8579 4.49 385 3.45 296 24/13 1 299 8579 4.49 385 3.45 296
Adela Vrablecová 1 299 8579 4.49 385 3.45 296 24/13 1 299 8579 4.49 385 3.45 296
 Výsledky za predchádzajúci kontrolný rok 1 299 8579 4.49 385 3.45 296 24/13 1 299 8579 4.49 385 3.45 296
SÍDLO Velké Leváre Stav kráv: 1 / 0 Vyraďených kráv: Zaradených prvôstok: 1 Narodených teliat:
 Adela Vrablecová - majiteľ Pr.vek v rokoch a mes: 3/ 1 Priemerná laktácia: 1.00

VÝSLEDKY ZA OKRES

MALACKY 124 297 7304 3.78 276 3.14 230 24/11 206 292 7670 3.98 306 3.23 247 449 330 294 7533 3.91 295 3.20 241
 Výsledky za predchádzajúci kontrolný rok 133 298 7511 4.09 307 3.24 244 24/ 7 175 294 7706 4.37 337 3.27 252 432 308 296 7621 4.25 324 3.26 248
POLNOHOSP. DRUŽSTVÁ: 74 295 7304 3.75 274 3.08 225 24/22 112 288 7552 3.97 300 3.18 240 436 186 291 7453 3.88 289 3.14 234
SÚKROMNÝ SEKTOR: 50 301 7304 3.83 280 3.24 237 23/25 94 298 7811 4.00 313 3.28 256 465 144 299 7635 3.94 301 3.27 249

OKRES: PEZINOK

2 O N 3 H BUDMERICE 011 74 299 7629 3.84 293 3.20 244 24/22 140 296 8666 3.76 326 3.25 282 439 214 297 8307 3.79 315 3.23 269
Polnohospodárske družstvo Budmerice 74 299 7629 3.84 293 3.20 244 24/22 140 296 8666 3.76 326 3.25 282 439 214 297 8307 3.79 315 3.23 269
 Výsledky za predchádzajúci kontrolný rok 66 298 8230 4.12 339 3.08 253 25/ 2 128 300 9457 4.05 383 3.19 302 475 194 299 9039 4.07 368 3.16 285
SÍDLO Budmerice Stav kráv: 288 / 297 Vyraďených kráv: 93 Zaradených prvôstok: 79 Narodených teliat: 242
 Ing.Alexander Baxa - predseda, Pavol Macko - hl.zootechnik Pr.vek v rokoch a mes: 4/ 5 Priemerná laktácia: 2.28

2 S N 3 H ŠENKVICE 051 85 300 8109 3.65 296 3.04 247 27/ 7 138 299 9255 3.68 341 3.14 291 456 223 299 8818 3.67 324 3.11 274
Polnohospodárske družstvo v Šenkviaciach 85 300 8109 3.65 296 3.04 247 27/ 7 138 299 9255 3.68 341 3.14 291 456 223 299 8818 3.67 324 3.11 274
 Výsledky za predchádzajúci kontrolný rok 91 301 7772 3.53 274 2.94 228 25/15 122 299 9172 3.56 327 3.08 283 476 213 300 8574 3.55 304 3.03 259
SÍDLO Šenkvice Stav kráv: 308 / 299 Vyraďených kráv: 143 Zaradených prvôstok: 140 Narodených teliat: 268
 Ing.Karol Motyka - predseda, Ing.Ján Sovík - hl.zootechnik Pr.vek v rokoch a mes: 3/10 Priemerná laktácia: 1.94

2 O N 3 H VINIČNÉ 061 45 293 7452 3.80 283 2.99 223 29/22 82 297 9079 4.02 365 3.09 281 439 127 295 8502 3.95 336 3.06 260
Polnohospodárske družstvo Viničné-S.Grob 45 293 7452 3.80 283 2.99 223 29/22 82 297 9079 4.02 365 3.09 281 439 127 295 8502 3.95 336 3.06 260
 Výsledky za predchádzajúci kontrolný rok 53 297 8435 4.24 358 3.09 261 27/ 6 82 300 9650 4.20 405 3.14 303 428 135 299 9173 4.22 387 3.12 287
SÍDLO Viničné Stav kráv: 190 / 188 Vyraďených kráv: 76 Zaradených prvôstok: 78 Narodených teliat: 174
 Dezider Slezák - predseda, Ing.Anna Tomaškovičová - zootechnik Pr.vek v rokoch a mes: 4/ 1 Priemerná laktácia: 2.04

VÝSLEDKY ZA OKRES

PEZINOK 204 298 7790 3.75 292 3.09 240 26/26 360 297 8986 3.79 340 3.17 285 445 564 298 8553 3.78 323 3.14 269
 Výsledky za predchádzajúci kontrolný rok 210 299 8083 3.91 316 3.02 244 25/24 332 300 9400 3.91 368 3.14 295 464 542 299 8890 3.91 348 3.10 275
POLNOHOSP. DRUŽSTVÁ: 204 298 7790 3.75 292 3.09 240 26/26 360 297 8986 3.79 340 3.17 285 445 564 298 8553 3.78 323 3.14 269
ŠLACHTITELSKÉ CHOVY: 85 300 8109 3.65 296 3.04 247 27/ 7 138 299 9255 3.68 341 3.14 291 456 223 299 8818 3.67 324 3.11 274

- P R V Ě L A K T Ā C I E -													- D R U H Ě A Ď Ā L Š I E L A K T Ā C I E -						V Š E T K Y L A K T Ā C I E									
1	2	3	4	5	6	7	8	9	10	11	12	13	14	15	16	17	18	19	20	21	22	23	24	25	26	27	28	29

OKRES: SENEC

2 O N 3 H	BERNOLÁKOVO	042	53 302	8466 3.63	308 3.18	269 24/17	85 300	9548 3.66	349 3.22	307 436	138 301	9132 3.65	333 3.20	293		
Polnohospodárske družstvo Chorvátsky Grob			53 302	8466 3.63	308 3.18	269 24/17	85 300	9548 3.66	349 3.22	307 436	138 301	9132 3.65	333 3.20	293		
Výsledky za predchádzajúci kontrolný rok			48 299	7993 3.70	296 3.20	255 24/30	94 301	8812 3.80	335 3.26	287 438	142 300	8535 3.77	322 3.24	276		
SÍDLO Chorvátsky Grob			Stav kráv: 210 / 227			Vyrađených kráv: 103			Zaradených prvôstok: 86			Narodených teliat: 202				
Ing.Peter Satko - predseda, Ing.Miroslav Janák - vedúci ŽV											Pr.vek v rokoch a mes: 4/ 1			Priemerná laktácia: 2.16		
2 O N 3 H	JĀNOŠÍKOVĀ	091	1 255	6581 4.18	275 2.87	189 23/16	1 250	9126 3.67	335 3.28	299 375	2 253	7853 3.88	305 3.11	244		
Úsvit p.Dunaji Polnohospodárske družstvo			1 255	6581 4.18	275 2.87	189 23/16	1 250	9126 3.67	335 3.28	299 375	2 253	7853 3.88	305 3.11	244		
Výsledky za predchádzajúci kontrolný rok			1 255	6581 4.18	275 2.87	189 23/16	1 250	9126 3.67	335 3.28	299 375	2 253	7853 3.88	305 3.11	244		
SÍDLO Dunajská Lužná			Stav kráv: 208 / 0			Vyrađených kráv: 313			Zaradených prvôstok: 135			Narodených teliat: 194				
Anton Patrenčiak - predseda, Ing.Tomáš Pažitný - zootechnik											Pr.vek v rokoch a mes: 1/ 9			Priemerná laktácia: 1.56		
2 O N 3 H	MOST PRI BRATISLAVE	071	97 298	9642 4.04	389 3.16	304 25/ 9	125 293	10216 3.89	398 3.15	322 409	222 295	9966 3.96	394 3.15	314		
RDP Most pri Bratislave			97 298	9642 4.04	389 3.16	304 25/ 9	125 293	10216 3.89	398 3.15	322 409	222 295	9966 3.96	394 3.15	314		
Výsledky za predchádzajúci kontrolný rok			80 294	9466 4.17	395 3.14	297 26/15	120 293	10227 4.08	418 3.18	325 444	200 293	9923 4.12	409 3.16	314		
SÍDLO Most pri Bratislave			Stav kráv: 298 / 292			Vyrađených kráv: 103			Zaradených prvôstok: 103			Narodených teliat: 245				
Ing.Rudolf Horváth - predseda, Ing.Viera Glasnáková - hl.zootechnik											Pr.vek v rokoch a mes: 4/ 0			Priemerná laktácia: 1.96		
2 O N 3 H	TOMÁŠOV	132	28 300	8012 3.62	290 3.25	260 29/27	41 296	7612 3.92	298 3.28	250 450	69 298	7774 3.79	295 3.27	254		
Polnohospodárske družstvo v Tomásove			28 300	8012 3.62	290 3.25	260 29/27	41 296	7612 3.92	298 3.28	250 450	69 298	7774 3.79	295 3.27	254		
Výsledky za predchádzajúci kontrolný rok			32 302	7557 3.61	273 3.22	243 28/ 8	44 299	8131 3.75	305 3.27	266 474	76 300	7889 3.70	292 3.25	256		
SÍDLO Tomášov			Stav kráv: 106 / 104			Vyrađených kráv: 40			Zaradených prvôstok: 37			Narodených teliat: 74				
Jozef Herics - predseda, Michal Poor - zootechnik											Pr.vek v rokoch a mes: 4/ 6			Priemerná laktácia: 1.99		
VÝSLEDKY ZA OKRES SENEC			179 299	9022 3.87	349 3.17	286 25/24	252 296	9563 3.82	365 3.19	305 425	431 297	9338 3.84	358 3.18	297		
Výsledky za predchádzajúci kontrolný rok			160 297	8642 3.95	341 3.17	274 26/12	258 297	9354 3.94	368 3.22	301 447	418 297	9082 3.94	358 3.20	291		
POĽNOHOSP. DRUŽSTVĀ:			179 299	9022 3.87	349 3.17	286 25/24	252 296	9563 3.82	365 3.19	305 425	431 297	9338 3.84	358 3.18	297		

					P R V Ě L A K T Á C I E									DRUHÉ A DALŠIE LAKTÁCIE							V Š E T K Y L A K T Á C I E								
1	2	3	4	5	6	7	8	9	10	11	12	13	14	15	16	17	18	19	20	21	22	23	24	25	26	27	28	29	
OKRES: DUNAJSKÁ STREDA																													
2 S N 1	S	ORECHOVÁ POTŇN		011	99 298 7168 3.77 270 3.47 249	28/28	125 296	7055 3.64 257 3.44 243 441	224 296	7105 3.70 263 3.45 245																			
Polnohospodárske družstvo Orechová PotŇn					99 298 7168 3.77 270 3.47 249	28/28	125 296	7055 3.64 257 3.44 243 441	224 296	7105 3.70 263 3.45 245																			
Výsledky za predchádzajúci kontrolný rok					97 297 6343 3.99 253 3.53 224	33/29	127 289	6166 4.00 247 3.56 219 437	224 293	6243 3.99 249 3.54 221																			
SÍDLO Orechová PotŇn					Stav kráv: 320 / 334	Vyradených kráv: 94	Zaradených prvôstok: 69	Narodených teliat: 266																					
Ing.Robert Spišák, PhD. - predseda, Krisztián Vígh - hlavný zootechnik					Pr.vek v rokoch a mes: 4/10 Priemerná laktácia: 2.15																								
7 O N 1	R	TOPOLNÍKY		011	93 298 5963 4.30 257 3.36 200	30/18	196 297	6517 4.18 272 3.37 220 491	289 297	6339 4.22 267 3.37 214																			
AGROTOP Topolníky, a.s.					93 298 5963 4.30 257 3.36 200	30/18	196 297	6517 4.18 272 3.37 220 491	289 297	6339 4.22 267 3.37 214																			
Výsledky za predchádzajúci kontrolný rok					108 301 6020 4.35 262 3.37 203	31/ 2	149 300	6308 4.11 259 3.36 212 483	257 300	6187 4.21 260 3.36 208																			
SÍDLO Topolníky					Stav kráv: 444 / 472	Vyradených kráv: 165	Zaradených prvôstok: 138	Narodených teliat: 398																					
Ing.Štefan Papp - predseda predstavenstva, Ing.Péter Görözdí - hlavný zootechnik					Pr.vek v rokoch a mes: 4/11 Priemerná laktácia: 2.18																								
2 O N 3	R	TRHOVÁ HRADSKÁ		011	126 301 8745 3.70 323 3.19 279	26/23	189 298	9383 3.60 338 3.18 299 442	315 299	9128 3.64 332 3.18 291																			
Podielnicke polnohos. družstvo Trhové Mýto					126 301 8745 3.70 323 3.19 279	26/23	189 298	9383 3.60 338 3.18 299 442	315 299	9128 3.64 332 3.18 291																			
Výsledky za predchádzajúci kontrolný rok					135 300 7776 3.94 306 3.20 248	26/19	205 298	9007 3.61 325 3.15 283 429	340 299	8518 3.73 318 3.16 270																			
SÍDLO Trhová Hradská					Stav kráv: 419 / 435	Vyradených kráv: 165	Zaradených prvôstok: 148	Narodených teliat: 384																					
Ing.Arpád Mózes - predseda, Ing.Daniel Bíró - hlavný zootechnik					Pr.vek v rokoch a mes: 4/ 3 Priemerná laktácia: 2.09																								
2 O N 3	H	VELKÉ BLAHOVO		011	53 301 7975 3.45 275 3.35 267	25/ 5	62 301	8136 3.50 284 3.29 268 419	115 301	8062 3.48 280 3.32 267																			
Polnohospodárske družst. vo Veľkom Blahove					53 301 7975 3.45 275 3.35 267	25/ 5	62 301	8136 3.50 284 3.29 268 419	115 301	8062 3.48 280 3.32 267																			
Výsledky za predchádzajúci kontrolný rok					72 297 8653 3.20 277 3.40 294	26/ 8	55 298	8986 3.21 288 3.43 308 446	127 298	8797 3.21 282 3.41 300																			
SÍDLO Veľké Blahovo					Stav kráv: 173 / 179	Vyradených kráv: 71	Zaradených prvôstok: 61	Narodených teliat: 141																					
Ing.Robert Spišák, PhD. - predseda, .Róbert Puha - zotechnik					Pr.vek v rokoch a mes: 4/ 2 Priemerná laktácia: 1.77																								
2 O N 3	H S	VRAKÚŇ		011	81 287 4579 4.21 193 3.14 144	28/27	264 285	5486 4.16 228 3.23 177 423	345 285	5273 4.17 220 3.21 169																			
2 O N 3	S H	VRAKÚŇ		012	21 278 3941 4.44 175 3.27 129	29/ 8	54 280	4416 4.42 195 3.37 149 376	75 279	4283 4.43 190 3.34 143																			
<i>Chov spolu</i>					102 285 4448 4.25 189 3.17 141	28/30	318 284	5304 4.20 223 3.25 172 415	420 284	5096 4.21 214 3.23 165																			
ARVUM, Polnohospodárske družstvo					102 285 4448 4.25 189 3.17 141	28/30	318 284	5304 4.20 223 3.25 172 415	420 284	5096 4.21 214 3.23 165																			
Výsledky za predchádzajúci kontrolný rok					118 291 4579 4.11 188 3.23 148	28/16	341 286	5247 4.09 215 3.30 173 395	459 287	5075 4.10 208 3.28 167																			
SÍDLO Vrakúň					Stav kráv: 450 / 505	Vyradených kráv: 259	Zaradených prvôstok: 205	Narodených teliat: 568																					
Ing.Vojtech Kürthy - predseda, Mikuláš Kukucs					Pr.vek v rokoch a mes: 5/ 0 Priemerná laktácia: 2.89																								
2 O N 3	H S X	ČENKOVCE		011	45 299 6127 4.41 270 3.41 209	32/15	74 300	6641 4.30 285 3.51 233 438	119 300	6447 4.34 280 3.47 224																			
GOLD MILK spol. s r. o.					45 299 6127 4.41 270 3.41 209	32/15	74 300	6641 4.30 285 3.51 233 438	119 300	6447 4.34 280 3.47 224																			
Výsledky za predchádzajúci kontrolný rok					52 296 5178 4.41 228 3.25 168	31/ 4	75 295	5621 4.28 241 3.45 194 445	127 295	5440 4.33 236 3.37 183																			
SÍDLO Čenkovec					Stav kráv: 165 / 177	Vyradených kráv: 71	Zaradených prvôstok: 56	Narodených teliat: 142																					
Ján Kovács - konateľ					Pr.vek v rokoch a mes: 4/ 8 Priemerná laktácia: 2.15																								
7 S N 3	H	MALÉ DVORNÍKY		011	40 302 6845 4.05 277 3.37 231	27/24	71 303	7337 4.13 303 3.39 249 515	111 303	7160 4.10 293 3.38 242																			
ISTRA Malé Dvorníky, spol. s r. o.					40 302 6845 4.05 277 3.37 231	27/24	71 303	7337 4.13 303 3.39 249 515	111 303	7160 4.10 293 3.38 242																			
Výsledky za predchádzajúci kontrolný rok					44 303 7562 3.80 287 3.20 242	26/30	66 302	7963 3.79 301 3.22 257 570	110 303	7803 3.79 296 3.21 251																			
SÍDLO Malé Dvorníky					Stav kráv: 172 / 190	Vyradených kráv: 68	Zaradených prvôstok: 47	Narodených teliat: 139																					
Ing.Róbert Bartalos - konateľ, Gabriel Rákoczi - konateľ					Pr.vek v rokoch a mes: 4/10 Priemerná laktácia: 1.96																								
6 O N 1	H	PATAŠ		041	97 298 7114 3.73 266 3.22 229	26/26	171 298	8464 3.68 311 3.22 273 455	268 298	7975 3.70 295 3.22 257																			
1 S N 3	H	NÁRAD		051	114 296 8221 3.49 287 3.24 267	25/13	247 295	9655 3.42 330 3.19 308 437	361 296	9202 3.44 316 3.20 295																			
MEDZÍČILIZIE, a. s.					211 297 7712 3.59 277 3.23 249	26/ 3	418 297	9168 3.52 322 3.20 293 445	629 297	8680 3.54 307 3.21 279																			
Výsledky za predchádzajúci kontrolný rok					235 298 7658 3.58 274 3.26 249	26/12	316 297	8997 3.52 317 3.24 292 455	551 298	8426 3.55 299 3.25 274																			
SÍDLO Čiližská Radvaň					Stav kráv: 760 / 752	Vyradených kráv: 230	Zaradených prvôstok: 246	Narodených teliat: 693																					
Ing.Štefan Vida - predseda predstavenstva, Barnabáš Vida - hlavný zootechnik					Pr.vek v rokoch a mes: 4/ 7 Priemerná laktácia: 2.33																								
2 O N 1	H	JANÍKY		025	13 300 6404 4.00 256 3.28 210	25/19	30 302	6999 3.90 273 3.25 228 493	43 302	6819 3.93 268 3.26 222																			
2 O N 3	H	NOVÝ TRH		041	61 302 6980 3.46 241 3.22 225	25/22	74 298	7566 3.62 274 3.31 250 475	135 300	7301 3.55 259 3.27 239																			

				- P R V Ě L A K T Ā C I E -								- DRUHÉ A DALŠIE LAKTÁCIE -								V Š E T K Y L A K T Ā C I E								
1	2	3	4	5	6	7	8	9	10	11	12	13	14	15	16	17	18	19	20	21	22	23	24	25	26	27	28	29

OKRES: DUNAJSKÁ STREDA

AGRO BIO Hubice, a.s.						74	302	6879	3.55	244	3.23	222	25/21	104	299	7402	3.70	274	3.29	244	480	178	300	7185	3.64	261	3.27	235
Výsledky za predchádzajúci kontrolný rok						91	302	7587	3.55	269	3.28	249	26/10	110	300	8203	3.59	294	3.30	271	487	201	301	7924	3.57	283	3.29	261
SÍDLO Hubice																												
Ing.Zita Dalmadyová - predseda predstavenstva, Michal Lovász - zootechnik																												
6 O N 3 SMB ČILIŽSKÁ RADVAŇ 011						55	292	6176	3.88	240	3.27	202	29/24	108	290	6738	3.78	254	3.29	222	405	163	291	6548	3.81	249	3.29	215
6 O N 3 H ČILIŽSKÁ RADVAŇ 021						63	299	7726	3.68	285	3.09	239	28/ 2	89	300	8987	3.56	320	3.17	285	419	152	300	8464	3.60	305	3.14	266
AGROČAT a.s., Čiližská Radvaň						118	296	7003	3.76	264	3.17	222	28/27	197	294	7754	3.66	284	3.23	250	411	315	295	7473	3.70	276	3.21	240
Výsledky za predchádzajúci kontrolný rok						93	295	7115	3.79	270	3.25	231	27/21	237	294	7458	3.73	278	3.30	246	405	330	294	7361	3.74	276	3.29	242
SÍDLO Čiližská Radvaň																												
Ing.Štefan Vida - predseda predstavenstva, Barnabáš Vida - hlavný zootechnik																												
2 O N 3 H NOVÝ DVOR 011						456	296	9851	3.66	361	3.25	320	25/19	418	296	11104	3.79	421	3.27	363	435	874	296	10451	3.73	389	3.26	341
2 O N 3 H KÚTNIKY 051						180	294	9305	3.75	349	3.29	306	25/28	304	297	10158	3.89	396	3.32	337	442	484	296	9840	3.84	378	3.31	326
Dan-Slovakia Agrar a.s.						636	295	9697	3.69	357	3.26	316	25/22	722	296	10706	3.83	410	3.29	352	438	1358	296	10233	3.77	385	3.28	335
Výsledky za predchádzajúci kontrolný rok						538	297	9369	3.86	361	3.28	307	25/29	574	296	10181	3.89	397	3.35	341	436	1112	296	9788	3.88	379	3.32	325
SÍDLO Veľký Meder																												
Mogens Hansen - predseda predstavenstva, Stefan Elmer - vedúci chovu																												
VÝSLEDKY ZA OKRES DUNAJSKÁ STREDA						2434	297	7959	3.77	300	3.25	259	27/ 3	3593	296	8366	3.82	320	3.26	273	443	6027	297	8201	3.80	312	3.26	267
Výsledky za predchádzajúci kontrolný rok						2600	299	7610	3.85	293	3.28	250	27/11	3507	296	7971	3.85	307	3.30	263	444	6107	297	7817	3.85	301	3.29	257
POLNOHOSP. DRUŽSTVÁ:						1038	298	7356	3.85	283	3.27	241	27/ 5	1584	295	7402	3.89	288	3.28	243	435	2622	296	7384	3.87	286	3.28	242
SÚKROMNÝ SEKTOR:						1396	297	8407	3.72	312	3.24	273	27/ 2	2009	297	9125	3.78	344	3.25	297	450	3405	297	8831	3.75	331	3.25	287
ŠLACHTITELSKÉ CHOVY:						401	298	8153	3.64	296	3.25	265	27/30	620	297	9190	3.60	331	3.19	293	461	1021	298	8783	3.61	317	3.21	282

- P R V Ě L A K T Ā C I E -													- DRUHÉ A DALŠIE LAKTÁCIE -						V Š E T K Y L A K T Ā C I E									
1	2	3	4	5	6	7	8	9	10	11	12	13	14	15	16	17	18	19	20	21	22	23	24	25	26	27	28	29

OKRES: GALANTA

2 O N 3 H	ČIERNA VODA	011	40 300	6159 3.73	229 3.01	185 29/28	118 295	6664 4.00	266 3.23	215 448	158 296	6536 3.93	257 3.18	208
A-K-T NATURAL, spol.s.r.o.			40 300	6159 3.73	229 3.01	185 29/28	118 295	6664 4.00	266 3.23	215 448	158 296	6536 3.93	257 3.18	208
Výsledky za predchádzajúci kontrolný rok			71 293	6321 3.94	249 3.18	201 29/24	90 297	6908 4.07	281 3.29	227 460	161 295	6649 4.02	267 3.24	216
SÍDLO Mostová														
					Stav kráv:	182 / 198		Vyradených kráv:	58	Zaradených prvôstok:	48	Narodených teliat:	178	
Ladislav Kádár - konateľ, Ing.Daniela Silná - zootechnik										Pr.vek v rokoch a mes:	4/11	Priemerná laktácia:	2.29	
2 S N 3 S	DOLNÉ SALIBY	011	98 302	6576 4.18	275 3.56	234 28/20	146 300	7510 3.98	299 3.50	263 389	244 301	7135 4.05	289 3.52	251
Polnohospodárska spoločnosť Dolné Saliby			98 302	6576 4.18	275 3.56	234 28/20	146 300	7510 3.98	299 3.50	263 389	244 301	7135 4.05	289 3.52	251
Výsledky za predchádzajúci kontrolný rok			59 299	6520 4.00	261 3.53	230 28/28	146 297	6997 3.86	270 3.52	246 412	205 297	6860 3.90	267 3.52	241
SÍDLO Dolné Saliby														
					Stav kráv:	294 / 336		Vyradených kráv:	132	Zaradených prvôstok:	91	Narodených teliat:	301	
Ing.Artúr Bergendi - vedúci chovu										Pr.vek v rokoch a mes:	4/ 9	Priemerná laktácia:	2.34	
2 O N 3 R	SMB JAVORINKA	011	48 298	7999 3.90	312 3.26	261 26/19	92 299	8698 3.89	338 3.28	285 416	140 299	8458 3.89	329 3.28	277
Polnohospodárske družstvo Javorinka			48 298	7999 3.90	312 3.26	261 26/19	92 299	8698 3.89	338 3.28	285 416	140 299	8458 3.89	329 3.28	277
Výsledky za predchádzajúci kontrolný rok			52 294	7438 4.06	302 3.34	248 25/27	100 296	8226 3.99	329 3.23	266 425	152 295	7957 4.01	319 3.27	260
SÍDLO Galanta														
					Stav kráv:	163 / 171		Vyradených kráv:	63	Zaradených prvôstok:	46	Narodených teliat:	154	
Zdeno Jurkemik - predseda, Ing.Brabec Marek - zootechnik										Pr.vek v rokoch a mes:	4/ 7	Priemerná laktácia:	2.51	
2 O N 3 H	HOSTE	021	119 300	7847 3.71	291 3.12	245 27/ 9	156 299	8338 3.84	320 3.23	270 449	275 300	8126 3.79	308 3.19	259
Polnohospodársko-obchodné družstvo Abrahám			119 300	7847 3.71	291 3.12	245 27/ 9	156 299	8338 3.84	320 3.23	270 449	275 300	8126 3.79	308 3.19	259
Výsledky za predchádzajúci kontrolný rok			97 298	7887 4.34	342 3.17	250 26/ 4	159 298	8438 4.28	361 3.23	272 443	256 298	8229 4.30	354 3.21	264
SÍDLO Abrahám														
					Stav kráv:	370 / 392		Vyradených kráv:	150	Zaradených prvôstok:	126	Narodených teliat:	335	
Ing.Ladislav Gáspár - predseda, Jana Lučanská - zootechnik										Pr.vek v rokoch a mes:	4/ 4	Priemerná laktácia:	2.10	
2 O N 3 H R	KAJAL	011	51 303	8023 3.63	291 3.20	257 25/16	105 302	9197 3.73	343 3.22	297 443	156 302	8813 3.70	326 3.22	284
Polnohospodárske družstvo Topolnica v Kajali			51 303	8023 3.63	291 3.20	257 25/16	105 302	9197 3.73	343 3.22	297 443	156 302	8813 3.70	326 3.22	284
Výsledky za predchádzajúci kontrolný rok			44 303	7337 3.66	269 3.12	229 24/15	102 301	8020 3.83	307 3.21	257 424	146 302	7814 3.78	296 3.18	249
SÍDLO Kajal														
					Stav kráv:	208 / 201		Vyradených kráv:	59	Zaradených prvôstok:	67	Narodených teliat:	178	
Ing.Alojz Frenyák - predseda, Július Frenyák - zootechnik										Pr.vek v rokoch a mes:	4/ 6	Priemerná laktácia:	2.26	
2 O N 3 S	PUSTÉ SADY	051	125 296	5805 4.47	260 3.77	219 29/28	211 291	5811 4.17	242 3.64	211 425	336 293	5809 4.28	249 3.68	214
RaVOD PATA roľnícke a výroboobchodné druž.			125 296	5805 4.47	260 3.77	219 29/28	211 291	5811 4.17	242 3.64	211 425	336 293	5809 4.28	249 3.68	214
Výsledky za predchádzajúci kontrolný rok			120 297	6250 4.07	254 3.54	221 29/ 7	230 295	6336 3.98	252 3.50	222 423	350 296	6307 4.01	253 3.52	222
SÍDLO Pata														
					Stav kráv:	412 / 304		Vyradených kráv:	179	Zaradených prvôstok:	150	Narodených teliat:	392	
Ing.Daniela Naháčka - predseda, Ing.Pavol Šporer - hl.zootechnik										Pr.vek v rokoch a mes:	4/ 6	Priemerná laktácia:	2.32	
2 O N 3 H R	TRSTICE	011	104 304	7920 3.80	301 3.36	266 25/23	139 301	8470 3.83	324 3.41	289 446	243 302	8235 3.82	314 3.39	279
AGRIMPEX družstvo Trstice			104 304	7920 3.80	301 3.36	266 25/23	139 301	8470 3.83	324 3.41	289 446	243 302	8235 3.82	314 3.39	279
Výsledky za predchádzajúci kontrolný rok			106 301	7944 3.87	307 3.41	271 26/26	128 299	8249 3.75	309 3.39	280 449	234 300	8111 3.80	308 3.40	276
SÍDLO Trstice														
					Stav kráv:	332 / 349		Vyradených kráv:	103	Zaradených prvôstok:	86	Narodených teliat:	270	
Ing.Arpád Gútai - predseda, Ivan Mintál - zootechnik										Pr.vek v rokoch a mes:	4/ 5	Priemerná laktácia:	2.01	
2 O N 3 H	ČIERNY BROD Č.450	011	51 303	8152 4.00	326 3.25	265 25/ 2	82 300	8962 3.82	343 3.31	297 469	133 301	8651 3.89	336 3.29	285
FYZOKOL spol. s r.o. Čierny Brod			51 303	8152 4.00	326 3.25	265 25/ 2	82 300	8962 3.82	343 3.31	297 469	133 301	8651 3.89	336 3.29	285
Výsledky za predchádzajúci kontrolný rok			44 304	8588 3.75	322 3.12	268 24/28	80 304	8894 3.95	351 3.24	288 470	124 304	8786 3.88	341 3.20	281
SÍDLO Čierny Brod														
					Stav kráv:	195 / 204		Vyradených kráv:	66	Zaradených prvôstok:	49	Narodených teliat:	123	
Ing.Imrich Kaprinay Csc. - konateľ, Tibor Pavel - hl.zootechnik										Pr.vek v rokoch a mes:	4/ 9	Priemerná laktácia:	2.33	

				- P R V Ě L A K T Á C I E -									- DRUHÉ A ĎALŠIE LAKTÁCIE -								V Š E T K Y L A K T Á C I E							
1	2	3	4	5	6	7	8	9	10	11	12	13	14	15	16	17	18	19	20	21	22	23	24	25	26	27	28	29

OKRES: GALANTA

2 O N 3 H	ŠOPORŇA	011	38 300	8680	3.57	310	3.17	275	25/12	168 298	10354	3.71	384	3.18	329	388	206 299	10045	3.69	371	3.18	319								
AGRICOLA spol. s r.o. Šoporňa			38 300	8680	3.57	310	3.17	275	25/12	168 298	10354	3.71	384	3.18	329	388	206 299	10045	3.69	371	3.18	319								
Výsledky za predchádzajúci kontrolný rok			85 302	9047	3.76	340	3.19	289	25/ 1	164 297	10604	3.81	404	3.20	339	400	249 299	10072	3.79	382	3.20	322								
SÍDLO Šoporňa			Stav kráv: 259 / 262				Vyradených kráv: 73				Zaradených prvôstok: 57				Narodených teliat: 270															
							Pr.vek v rokoch a mes: 4/ 7				Priemerná laktácia: 2.67																			
2 S N 3 S	AGROPEK TEAM, VELKÝ	011	49 301	5857	4.20	246	3.68	215	26/15	121 298	6018	4.01	241	3.47	209	385	170 299	5971	4.06	243	3.53	211								
AGROPEK-TEAM spol. s r.o. Veľký Grob			49 301	5857	4.20	246	3.68	215	26/15	121 298	6018	4.01	241	3.47	209	385	170 299	5971	4.06	243	3.53	211								
Výsledky za predchádzajúci kontrolný rok			55 298	5377	4.18	225	3.64	196	27/18	117 296	5977	4.07	243	3.39	203	393	172 296	5785	4.10	237	3.46	200								
SÍDLO Veľký Grob			Stav kráv: 211 / 197				Vyradených kráv: 31				Zaradených prvôstok: 40				Narodených teliat: 213															
Ing.Daniel Šmahel - konateľ, Štefan Bartek - hl.zootechnik							Pr.vek v rokoch a mes: 5/ 1				Priemerná laktácia: 2.70																			
2 O N 3 R	PORBOKA	011	60 303	6928	3.65	253	3.30	229	29/ 7	84 299	7207	3.57	257	3.25	234	455	144 301	7091	3.60	255	3.27	232								
AGROSTAAR KB spol. s r.o. Kráľov Brod			60 303	6928	3.65	253	3.30	229	29/ 7	84 299	7207	3.57	257	3.25	234	455	144 301	7091	3.60	255	3.27	232								
Výsledky za predchádzajúci kontrolný rok			35 300	5769	3.51	203	3.24	187	28/ 6	104 299	6935	3.45	239	3.17	220	449	139 299	6641	3.47	230	3.18	211								
SÍDLO Kráľov Brod			Stav kráv: 208 / 220				Vyradených kráv: 81				Zaradených prvôstok: 63				Narodených teliat: 125															
Ing.František Szikura - výkonný riaditeľ, Ing.Karol Schnábelt - hl.zootechnik							Pr.vek v rokoch a mes: 4/ 6				Priemerná laktácia: 2.39																			
VÝSLEDKY ZA OKRES GALANTA			783 301	7172	3.92	281	3.35	241	27/16	1422 298	7849	3.87	304	3.34	262	425	2205 299	7608	3.89	296	3.34	254								
Výsledky za predchádzajúci kontrolný rok			768 299	7220	3.96	286	3.32	240	27/ 5	1420 298	7753	3.92	304	3.31	257	428	2188 298	7566	3.93	297	3.31	251								
POĽNOHOSP. DRUŽSTVÁ:			447 300	7330	3.91	287	3.35	246	27/12	703 298	7781	3.90	303	3.37	262	436	1150 298	7606	3.91	297	3.36	256								
SÚKROMNÝ SEKTOR:			336 302	6961	3.92	273	3.36	234	27/21	719 298	7915	3.84	304	3.31	262	415	1055 300	7611	3.86	294	3.32	253								
ŠLACHTITELSKÉ CHOVY:			147 302	6336	4.18	265	3.59	228	27/29	267 299	6834	3.99	273	3.49	239	387	414 300	6657	4.06	270	3.53	235								

- P R V Ě L A K T Ā C I E													- DRUHĚ A ĎALŠIE LAKTÁCIE							V Š E T K Y L A K T Ā C I E								
1	2	3	4	5	6	7	8	9	10	11	12	13	14	15	16	17	18	19	20	21	22	23	24	25	26	27	28	29

OKRES: HLOHOVEC

2 O N 3	H	KLAČANY		021		59	301	7310	3.72	272	3.24	237	24/ 0	88	297	8565	3.73	319	3.29	282	470	147	299	8061	3.72	300	3.27	264
2 O N 3	H	SASINKOVO		031		135	299	8131	4.00	325	3.30	269	24/18	218	295	8810	4.03	355	3.36	296	435	353	297	8551	4.02	343	3.34	286
Poľnohospodárske družstvo Hlohovec						194	300	7881	3.92	309	3.29	259	24/12	306	296	8740	3.94	345	3.34	292	445	500	297	8407	3.93	331	3.32	279
Výsledky za predchádzajúci kontrolný rok						179	301	8155	3.85	314	3.34	273	25/10	346	298	8878	3.96	352	3.35	298	463	525	299	8631	3.93	339	3.35	289
SÍDLO Hlohovec						Stav kráv: 721 / 764						Vyradených kráv: 284						Zaradených prvôstok: 620										
Ing.Anton Cebo - predseda, Ing.Magda Balonová - vedúca divízie ŽV																		4/ 7 Priemerná laktácia: 2.37										
2 S N 3	S	LAPOŠ		011		101	289	7214	4.12	297	3.54	255	27/30	159	292	8441	3.98	336	3.53	298	395	260	291	7964	4.03	321	3.53	281
2 O N 3	S R	DOLNÉ OTROKOVCE		012		27	294	7384	4.13	305	3.55	262	28/13	68	291	8709	3.89	339	3.45	300	400	95	292	8332	3.95	329	3.47	289
Chov spolu						128	290	7250	4.12	299	3.54	257	28/ 3	227	292	8521	3.95	337	3.50	299	397	355	291	8063	4.01	323	3.52	284
PD Dolné Otrokovce so sídlom v Hlohovci						128	290	7250	4.12	299	3.54	257	28/ 3	227	292	8521	3.95	337	3.50	299	397	355	291	8063	4.01	323	3.52	284
Výsledky za predchádzajúci kontrolný rok						125	290	7203	4.01	289	3.56	256	28/ 1	235	291	8381	3.97	333	3.49	293	382	360	291	7972	3.98	318	3.51	280
SÍDLO Hlohovec						Stav kráv: 405 / 429						Vyradených kráv: 152						Zaradených prvôstok: 387										
Ing.Dušan Danko - predseda predstavenstva, Ing.Anton Provodovský - zooteknik																		4/ 8 Priemerná laktácia: 2.47										
6 O N 3	H	SILADICE		011		76	302	8222	3.94	324	3.23	266	24/ 3	91	300	8824	3.97	351	3.40	300	433	167	301	8550	3.96	339	3.33	284
Poľnohospodárske družstvo Siladice						76	302	8222	3.94	324	3.23	266	24/ 3	91	300	8824	3.97	351	3.40	300	433	167	301	8550	3.96	339	3.33	284
Výsledky za predchádzajúci kontrolný rok						72	303	8609	3.64	314	3.21	276	23/23	109	300	9310	3.63	338	3.27	304	429	181	301	9031	3.64	328	3.25	293
SÍDLO Siladice						Stav kráv: 237 / 247						Vyradených kráv: 97						Zaradených prvôstok: 81										
Ing.Ladislav Hrošo - predseda, Ján Beránek - hlavný zooteknik																		4/ 0 Priemerná laktácia: 2.04										
2 O N 3	S	ŽLKOVCE		012		42	292	6029	4.58	276	3.21	193	26/19	102	292	5890	4.33	255	3.28	193	439	144	292	5931	4.40	261	3.26	193
Poľnohospodárske druž. Žlkovce - Ratkovce						42	292	6029	4.58	276	3.21	193	26/19	102	292	5890	4.33	255	3.28	193	439	144	292	5931	4.40	261	3.26	193
Výsledky za predchádzajúci kontrolný rok						48	299	5859	4.54	266	3.31	194	27/18	100	291	5818	4.25	247	3.32	193	425	148	293	5831	4.34	253	3.32	193
SÍDLO Žlkovce						Stav kráv: 180 / 202						Vyradených kráv: 64						Zaradených prvôstok: 36										
Ing.Jozef Daniška - predseda, Igor Málík - hlavný zooteknik																		4/ 9 Priemerná laktácia: 2.50										
6 O N 3	H R	DVORNÍKY		021		53	300	8009	3.83	306	3.25	260	25/30	92	297	8705	4.04	352	3.29	287	455	145	298	8451	3.96	335	3.28	277
Roľnícka a obchodná spoloč., a.s. Bojničky						53	300	8009	3.83	306	3.25	260	25/30	92	297	8705	4.04	352	3.29	287	455	145	298	8451	3.96	335	3.28	277
Výsledky za predchádzajúci kontrolný rok						55	302	7656	3.90	299	3.22	247	24/ 6	88	299	8843	3.80	336	3.28	290	437	143	300	8387	3.84	322	3.26	273
SÍDLO Bojničky						Stav kráv: 188 / 177						Vyradených kráv: 70						Zaradených prvôstok: 75										
Ing.Juraj Antalík - predseda predstavenstva, Ing.Stanislav Herceg - hlavný zooteknik																		4/ 1 Priemerná laktácia: 1.99										
7 S N 3	H	DOLNÉ TRHOVIŠTE		011		181	300	10191	3.53	360	3.12	318	24/16	243	302	11952	3.71	443	3.09	369	432	424	301	11200	3.64	408	3.10	347
FOOD FARM s.r.o., HLOHOVEC						181	300	10191	3.53	360	3.12	318	24/16	243	302	11952	3.71	443	3.09	369	432	424	301	11200	3.64	408	3.10	347
Výsledky za predchádzajúci kontrolný rok						195	301	9797	3.42	335	3.12	306	23/27	252	299	11612	3.40	395	3.13	363	420	447	300	10820	3.41	369	3.12	338
SÍDLO Hlohovec						Stav kráv: 627 / 612						Vyradených kráv: 244						Zaradených prvôstok: 251										
Vladimír Mosný - výkonný riaditeľ, Ing.Tomáš Jarkovský - hlavný zooteknik																		4/ 1 Priemerná laktácia: 2.00										
6 O N 3	H	HORNÉ TRHOVIŠTE		011		108	301	8419	3.87	326	3.33	280	26/16	139	301	9179	3.93	361	3.30	303	452	247	301	8846	3.91	346	3.31	293
AGROVIA, a.s., Duklianska 21, 92014 Hlohovec						108	301	8419	3.87	326	3.33	280	26/16	139	301	9179	3.93	361	3.30	303	452	247	301	8846	3.91	346	3.31	293
Výsledky za predchádzajúci kontrolný rok						107	302	7930	3.82	303	3.23	257	26/ 5	145	299	7741	4.04	313	3.32	257	416	252	300	7821	3.95	309	3.28	257
SÍDLO Hlohovec						Stav kráv: 346 / 331						Vyradených kráv: 165						Zaradených prvôstok: 164										
Ing.Dušan Danko - predseda predstavenstva, Anna Králiková - hlavný zooteknik																		3/11 Priemerná laktácia: 1.96										
VÝSLEDKY ZA OKRES HLOHOVEC						782	298	8329	3.85	321	3.27	272	25/16	1200	297	9161	3.91	358	3.30	302	433	1982	297	8833	3.89	344	3.29	290
Výsledky za predchádzajúci kontrolný rok						781	299	8247	3.76	310	3.27	270	25/14	1275	297	8992	3.80	342	3.30	297	427	2056	298	8709	3.79	330	3.29	287
POĽNOHOSP. DRUŽSTVÁ:						440	297	7580	4.03	305	3.34	253	25/19	726	295	8282	3.99	330	3.40	281	428	1166	295	8017	4.00	321	3.38	271
SÚKROMNÝ SEKTOR:						342	300	9293	3.67	341	3.19	297	25/12	474	300	10508	3.82	401	3.18	334	442	816	300	9999	3.76	376	3.18	318
ŠLACHTITEĽSKÉ CHOVY:						282	296	9125	3.70	338	3.24	295	25/24	402	298	10563	3.79	400	3.23	341	417	684	297	9970	3.76	375	3.23	322

- P R V Ě L A K T Ā C I E -												- D R U H Ě A Ď A L Š I E L A K T Ā C I E -						V Š E T K Y L A K T Ā C I E										
1	2	3	4	5	6	7	8	9	10	11	12	13	14	15	16	17	18	19	20	21	22	23	24	25	26	27	28	29

OKRES: PIEŠŤANY

2 S N 3 S H VESELÉ 011 117 296 6605 3.99 264 3.32 219 27/16 218 293 7321 3.90 285 3.38 248 421 335 294 7071 3.93 278 3.36 238
Spoločné poľnohospodárske družstvo Veselé 117 296 6605 3.99 264 3.32 219 27/16 218 293 7321 3.90 285 3.38 248 421 335 294 7071 3.93 278 3.36 238
 Výsledky za predchádzajúci kontrolný rok 81 296 6602 3.92 259 3.39 224 28/15 204 292 7259 3.93 285 3.40 247 400 285 293 7072 3.93 278 3.40 240
SÍDLO Veselé Stav kráv: 396 / 376 Vyradených kráv: 111 Zaradených prvôstok: 126 Narodených teliat: 411
 Ing.Pavol Bábsky - predseda, Anton Janošík - hlavný zooteknik Pr.vek v rokoch a mes: 4/ 7 Priemerná laktácia: 2.42

2 O N 3 H S VRBOVÉ 011 35 301 6783 3.60 244 3.31 224 25/16 74 295 7904 3.62 286 3.25 257 416 109 297 7544 3.62 273 3.27 246
Poľnohospodárske družstvo Vrbové 35 301 6783 3.60 244 3.31 224 25/16 74 295 7904 3.62 286 3.25 257 416 109 297 7544 3.62 273 3.27 246
 Výsledky za predchádzajúci kontrolný rok 60 302 7196 3.55 256 3.12 224 25/28 44 290 7850 3.62 285 3.28 257 422 104 297 7473 3.59 268 3.19 238
SÍDLO Vrbové Stav kráv: 136 / 124 Vyradených kráv: 43 Zaradených prvôstok: 47 Narodených teliat: 138
 Ing.Peter Nižnanský - predseda, Ing.Anton Konde - hlavný zooteknik Pr.vek v rokoch a mes: 4/ 3 Priemerná laktácia: 2.16

VÝSLEDKY ZA OKRES
PIEŠŤANY 668 300 7742 3.96 307 3.33 258 26/27 1069 297 8292 4.00 331 3.33 276 426 1737 298 8080 3.98 322 3.33 269
 Výsledky za predchádzajúci kontrolný rok 667 300 7394 4.05 299 3.33 247 26/29 1112 296 8113 4.06 330 3.29 267 431 1779 297 7843 4.06 318 3.31 259
POLNOHOSP. DRUŽSTVÁ: 667 300 7748 3.96 307 3.33 258 26/27 1068 297 8296 3.99 331 3.33 276 426 1735 298 8085 3.98 322 3.33 269
SÚKROMNÝ SEKTOR: 1 279 3503 6.25 219 4.14 145 26/24 1 305 4680 5.94 278 4.04 189 342 2 292 4092 6.07 249 4.08 167
ŠLACHTITELSKÉ CHOVY: 369 299 7936 4.03 320 3.37 268 26/27 533 295 8530 4.10 350 3.37 287 415 902 297 8287 4.07 338 3.37 279

- P R V Ě L A K T Ā C I E -												- DRUHÉ A DALŠIE LAKTÁCIE -										V Š E T K Y L A K T Ā C I E						
1	2	3	4	5	6	7	8	9	10	11	12	13	14	15	16	17	18	19	20	21	22	23	24	25	26	27	28	29

OKRES: SENICA

2 O N 3 S	BORSKÝ PETER	021	42 293	4818 4.32	208 3.48	168	31/16	176 296	5626 4.36	245 3.44	193 388	218 295	5470 4.35	238 3.44	188																			
Polnohospodárske družstvo Borský Mikuláš																42 293	4818 4.32	208 3.48	168	31/16	176 296	5626 4.36	245 3.44	193 388	218 295	5470 4.35	238 3.44	188						
Výsledky za predchádzajúci kontrolný rok																41 296	4360 4.61	201 3.40	148	30/ 6	196 292	5446 4.45	242 3.38	184 409	237 293	5258 4.47	235 3.39	178						
SÍDLO Borský Mikuláš																Stav kráv: 266 / 288		Vyradených kráv: 90		Zaradených prvôstok: 60		Narodených teliat: 270												
Ing.Jozef Cvečka - predseda, Lubica Štetinová - hlavný zooteknik																Pr.vek v rokoch a mes: 6/ 3										Priemerná laktácia: 3.70								
2 O N 3 H	ČASTKOV	011	40 302	7516 4.07	306 3.37	254	27/ 1	47 302	7134 4.21	301 3.42	244 465	87 302	7309 4.15	303 3.40	248																			
Rolnícke družstvo Častkov																40 302	7516 4.07	306 3.37	254	27/ 1	47 302	7134 4.21	301 3.42	244 465	87 302	7309 4.15	303 3.40	248						
Výsledky za predchádzajúci kontrolný rok																32 304	7356 4.74	349 3.38	248	26/19	64 301	8431 4.40	371 3.31	279 484	96 302	8072 4.50	364 3.33	269						
SÍDLO Častkov																Stav kráv: 171 / 165		Vyradených kráv: 76		Zaradených prvôstok: 90		Narodených teliat: 140												
Ing.Ján Toman - predseda, Martin Vdovjak - zooteknik																Pr.vek v rokoch a mes: 4/ 3										Priemerná laktácia: 2.13								
2 O N 3 H R	VKK DOJČ	011	52 299	8327 3.69	307 3.23	269	27/15	71 297	8567 3.87	332 3.27	280 394	123 298	8466 3.80	321 3.25	275																			
Polnohospodárske družstvo Dojč																52 299	8327 3.69	307 3.23	269	27/15	71 297	8567 3.87	332 3.27	280 394	123 298	8466 3.80	321 3.25	275						
Výsledky za predchádzajúci kontrolný rok																46 302	7106 3.80	270 3.18	226	27/12	69 299	8313 3.80	316 3.24	269 417	115 301	7830 3.80	298 3.22	252						
SÍDLO Dojč																Stav kráv: 157 / 158		Vyradených kráv: 51		Zaradených prvôstok: 54		Narodených teliat: 148												
František Čelústka - predseda, Ing.Patrik Rusnák - zooteknik																Pr.vek v rokoch a mes: 4/ 5										Priemerná laktácia: 2.20								
2 O N 3 H	HRADIŠTE	011	17 296	5578 3.86	215 3.08	172	26/30	39 297	6833 3.91	267 3.08	210 453	56 297	6452 3.90	251 3.08	199																			
Rolnícke družstvo "Vrátno",Hradište p.Vrátnom																17 296	5578 3.86	215 3.08	172	26/30	39 297	6833 3.91	267 3.08	210 453	56 297	6452 3.90	251 3.08	199						
Výsledky za predchádzajúci kontrolný rok																14 292	6781 5.19	352 3.14	213	28/21	39 285	7752 5.03	390 3.14	244 491	53 287	7496 5.07	380 3.14	236						
SÍDLO Hradište pod Vrátnom																Stav kráv: 243 / 227		Vyradených kráv: 84		Zaradených prvôstok: 90		Narodených teliat: 227												
Ing.Emil Ženuch - predseda predstavenstva, Pavol Durec - zooteknik																Pr.vek v rokoch a mes: 4/ 6										Priemerná laktácia: 2.31								
2 O N 3 H	KOVÁLOV	011	40 302	6617 3.76	249 3.25	215	28/ 8	75 298	7541 3.85	290 3.35	252 442	115 300	7220 3.82	276 3.32	239																			
Polnohospodárske družstvo Koválov																40 302	6617 3.76	249 3.25	215	28/ 8	75 298	7541 3.85	290 3.35	252 442	115 300	7220 3.82	276 3.32	239						
Výsledky za predchádzajúci kontrolný rok																37 298	7401 3.63	269 3.18	235	27/27	74 300	7450 3.80	283 3.28	244 446	111 299	7434 3.74	278 3.24	241						
SÍDLO Koválov																Stav kráv: 158 / 162		Vyradených kráv: 55		Zaradených prvôstok: 62		Narodených teliat: 157												
František Vach - predseda, Ing.Peter Hubina - zooteknik																Pr.vek v rokoch a mes: 4/10										Priemerná laktácia: 2.46								
2 O N 3 S H X	PODBRANČ	011	4 305	7096 3.73	265 3.21	228	23/18	19 292	6764 3.57	241 3.27	221 491	23 294	6822 3.60	245 3.26	222																			
PODBRANČ Rolnícke družstvo																4 305	7096 3.73	265 3.21	228	23/18	19 292	6764 3.57	241 3.27	221 491	23 294	6822 3.60	245 3.26	222						
Výsledky za predchádzajúci kontrolný rok																5 290	6670 4.26	284 3.41	228	26/24	7 274	6701 4.21	282 3.59	240 332	12 281	6688 4.23	283 3.51	235						
SÍDLO Podbranč																Stav kráv: 122 / 105		Vyradených kráv: 52		Zaradených prvôstok: 48		Narodených teliat: 116												
Peter Beňo - predseda																Pr.vek v rokoch a mes: 4/ 3										Priemerná laktácia: 2.58								
2 O H 3 H	SOBOTIŠTE	012	105 298	8643 3.87	335 3.22	279	25/10	148 298	10082 3.91	394 3.16	319 411	253 298	9485 3.90	370 3.19	302																			
Rolnícke družstvo S. Jurkoviča Sobotište																105 298	8643 3.87	335 3.22	279	25/10	148 298	10082 3.91	394 3.16	319 411	253 298	9485 3.90	370 3.19	302						
Výsledky za predchádzajúci kontrolný rok																85 299	9198 4.99	459 3.12	287	26/13	142 297	10493 4.91	515 3.19	334 411	227 298	10008 4.93	494 3.16	317						
SÍDLO Sobotište																Stav kráv: 337 / 347		Vyradených kráv: 141		Zaradených prvôstok: 128		Narodených teliat: 321												
Ing.Pavel Hurbánek - predseda, Ing.Jaromír Böhm - hl.zooteknik																Pr.vek v rokoch a mes: 4/ 1										Priemerná laktácia: 2.21								
VÝSLEDKY ZA OKRES SENICA																300 299	7438 3.89	289 3.26	243	27/ 8	575 297	7628 4.01	306 3.28	250 416	875 298	7563 3.97	300 3.27	248						
Výsledky za predchádzajúci kontrolný rok																260 299	7404 4.53	335 3.20	237	27/17	591 295	7735 4.47	346 3.27	253 428	851 296	7633 4.49	342 3.25	248						
POLNOHOSP. DRUŽSTVÁ:																300 299	7438 3.89	289 3.26	243	27/ 8	575 297	7628 4.01	306 3.28	250 416	875 298	7563 3.97	300 3.27	248						

- P R V Ě L A K T Ā C I E -													- DRUHĚ A ĎALŠIE LAKTÁCIE -						V Š E T K Y L A K T Ā C I E									
1	2	3	4	5	6	7	8	9	10	11	12	13	14	15	16	17	18	19	20	21	22	23	24	25	26	27	28	29

OKRES: SKALICA

2 O N 3 H	GBELY	011	120	298	8448	3.47	293	3.23	273	25/27	200	298	9244	3.52	326	3.27	303	417	320	298	8945	3.50	314	3.26	291			
PD Gbely, a.s.			120	298	8448	3.47	293	3.23	273	25/27	200	298	9244	3.52	326	3.27	303	417	320	298	8945	3.50	314	3.26	291			
Výsledky za predchádzajúci kontrolný rok			116	300	8388	3.47	291	3.22	270	24/27	194	301	9388	3.58	336	3.28	308	413	310	301	9014	3.54	319	3.26	294			
SÍDLO Gbely																			154						402			
Ing.Lubomír Masaryk - predseda, Ing.Tomáš Košík - zootechnik																			Pr.vek v rokoch a mes:	4/ 1					Priemerná laktácia:	2.13		
2 S N 3 R	PRIETRŽKA	011	27	291	6776	4.00	271	3.18	216	25/11	65	289	7889	3.93	310	3.20	252	411	92	290	7563	3.95	299	3.20	242			
Roľnícke družstvo BLIŽINA Prietržka			27	291	6776	4.00	271	3.18	216	25/11	65	289	7889	3.93	310	3.20	252	411	92	290	7563	3.95	299	3.20	242			
Výsledky za predchádzajúci kontrolný rok			34	295	7469	3.86	289	3.21	240	25/21	54	291	8685	3.88	337	3.23	280	389	88	292	8215	3.87	318	3.22	265			
SÍDLO Prietržka																			30						94			
Ing.Radoslav Praskač - predseda, Štefan Pochylý - zootechnik																			Pr.vek v rokoch a mes:	4/ 4					Priemerná laktácia:	2.42		
VÝSLEDKY ZA OKRES																												
SKALICA			147	297	8141	3.55	289	3.22	262	25/24	265	296	8912	3.61	322	3.26	290	416	412	296	8637	3.59	310	3.25	280			
Výsledky za predchádzajúci kontrolný rok			150	299	8180	3.55	290	3.22	263	25/ 2	248	299	9235	3.64	336	3.27	302	408	398	299	8837	3.61	319	3.25	287			
POLNOHOSP. DRUŽSTVÁ:			27	291	6776	4.00	271	3.18	216	25/11	65	289	7889	3.93	310	3.20	252	411	92	290	7563	3.95	299	3.20	242			
SÚKROMNÝ SEKTOR:			120	298	8448	3.47	293	3.23	273	25/27	200	298	9244	3.52	326	3.27	303	417	320	298	8945	3.50	314	3.26	291			
ŠLACHTITELSKÉ CHOVY:			27	291	6776	4.00	271	3.18	216	25/11	65	289	7889	3.93	310	3.20	252	411	92	290	7563	3.95	299	3.20	242			

- P R V Ě L A K T Ā C I E -												- DRUHĚ A ĎALŠIE LAKTÁCIE -										V Š E T K Y L A K T Ā C I E						
1	2	3	4	5	6	7	8	9	10	11	12	13	14	15	16	17	18	19	20	21	22	23	24	25	26	27	28	29

OKRES: TRNAVA

2 S N 3	H	ŠH TRNAVA	011	43 302	8519 3.79 323 3.13 267	25/ 2	64 297	9265 3.77 349 3.15 292 400	107 299	8965 3.78 339 3.14 282
Školské hospodárstvo Zavorská 10				43 302	8519 3.79 323 3.13 267	25/ 2	64 297	9265 3.77 349 3.15 292 400	107 299	8965 3.78 339 3.14 282
Výsledky za predchádzajúci kontrolný rok				41 300	8118 4.15 337 3.18 258	25/18	67 298	8745 4.09 357 3.18 278 409	108 299	8507 4.11 350 3.18 270
SÍDLO Trnava				Stav kráv: 86 / 143		Vyradených kráv: 95		Zaradených prvôstok: 37	Narodených teliat: 112	
Ing.Lubomír Majerčík - riaditeľ, Vladimír Bohunický - hl.zootechnik						Pr.vek v rokoch a mes:		4/ 1		Priemerná laktácia: 2.04
2 O N 3	R	PD TRNAVA	011	55 294	6824 3.99 273 3.24 221	26/ 4	67 292	7753 3.89 302 3.22 250 509	122 293	7334 3.93 289 3.23 237
Polnohospodárske družstvo Trnava				55 294	6824 3.99 273 3.24 221	26/ 4	67 292	7753 3.89 302 3.22 250 509	122 293	7334 3.93 289 3.23 237
Výsledky za predchádzajúci kontrolný rok				44 297	7356 4.51 332 3.40 250	25/29	62 294	7936 4.32 343 3.21 255 460	106 295	7695 4.40 338 3.28 253
SÍDLO Trnava				Stav kráv: 166 / 180		Vyradených kráv: 68		Zaradených prvôstok: 52	Narodených teliat: 118	
Elena Krapková - predseda, Pavol Michalec - zootechnik						Pr.vek v rokoch a mes:		4/ 1		Priemerná laktácia: 2.05
2 O N 3	R	BUKOVÁ	011	28 292	6303 4.18 263 3.29 207	30/19	69 292	6980 4.13 288 3.24 226 458	97 292	6784 4.14 281 3.25 220
Polnohospodárske družstvo Buková				28 292	6303 4.18 263 3.29 207	30/19	69 292	6980 4.13 288 3.24 226 458	97 292	6784 4.14 281 3.25 220
Výsledky za predchádzajúci kontrolný rok				25 293	6448 4.15 267 3.33 215	29/ 4	66 290	7195 4.27 307 3.32 239 460	91 291	6990 4.24 296 3.32 232
SÍDLO Buková				Stav kráv: 111 / 166		Vyradených kráv: 75		Zaradených prvôstok: 19	Narodených teliat: 107	
Ing.Peter Duran - predseda, Viliam Záviš - zootechnik						Pr.vek v rokoch a mes:		4/ 4		Priemerná laktácia: 2.40
2 O N 3	R H	DECHTICE	011	17 298	5710 3.89 222 3.19 182	26/ 6	39 295	6593 4.08 269 3.31 218 418	56 296	6325 4.03 255 3.27 207
Polnohospodárske družstvo Dechtice				17 298	5710 3.89 222 3.19 182	26/ 6	39 295	6593 4.08 269 3.31 218 418	56 296	6325 4.03 255 3.27 207
Výsledky za predchádzajúci kontrolný rok				21 296	6376 4.30 274 3.38 215	26/28	35 298	7371 4.19 309 3.28 242 423	56 297	6998 4.23 296 3.31 232
SÍDLO Dechtice				Stav kráv: 69 / 70		Vyradených kráv: 26		Zaradených prvôstok: 20	Narodených teliat: 44	
Štefan Uher - predseda, Ing.Vladimír Hránek - zootechnik						Pr.vek v rokoch a mes:		4/ 9		Priemerná laktácia: 2.17
2 S N 3	R H	DOLNÁ KRUPÁ 1	011	39 300	6769 4.15 281 3.52 238	27/14	55 297	6115 4.26 260 3.48 213 425	94 298	6386 4.21 269 3.50 223
2 S N 3	R H	DOLNÁ KRUPÁ 2	012	51 303	9040 3.80 344 3.38 305	26/28	153 302	9175 3.95 362 3.42 314 453	204 302	9141 3.91 358 3.41 312
Chov spolu				90 302	8056 3.93 316 3.43 276	27/ 5	208 301	8366 4.01 335 3.43 287 446	298 301	8272 3.98 330 3.43 284
Polnohospodárske druž. KRUPÁ v Dolnej Krupej				90 302	8056 3.93 316 3.43 276	27/ 5	208 301	8366 4.01 335 3.43 287 446	298 301	8272 3.98 330 3.43 284
Výsledky za predchádzajúci kontrolný rok				89 303	8882 3.99 354 3.38 300	25/27	211 302	9091 4.06 369 3.42 311 479	300 302	9029 4.04 364 3.41 308
SÍDLO Dolná Krupá				Stav kráv: 422 / 405		Vyradených kráv: 148		Zaradených prvôstok: 156	Narodených teliat: 385	
Ing.Jozef Vadovič - predseda, Ing.Tomáš Šoka - hlavný zootechnik						Pr.vek v rokoch a mes:		4/ 8		Priemerná laktácia: 2.36
2 O N 3	R H	DOLNÉ DUBOVÉ	011	7 299	8770 3.67 322 3.20 281	26/10	28 284	8376 3.91 327 3.21 269 434	35 287	8455 3.86 326 3.21 272
Roľnícke družstvo podielnikov Dolné Dubové				7 299	8770 3.67 322 3.20 281	26/10	28 284	8376 3.91 327 3.21 269 434	35 287	8455 3.86 326 3.21 272
Výsledky za predchádzajúci kontrolný rok				58 303	9086 3.99 363 3.28 298	25/24	54 295	9282 3.90 362 3.20 297 430	112 299	9181 3.95 363 3.24 297
SÍDLO Dolné Dubové				Stav kráv: 0 / 143		Vyradených kráv: 68		Zaradených prvôstok: 4	Narodených teliat: 54	
Pr.vek v rokoch a mes:						4/ 9		Priemerná laktácia: 2.47		
2 O N 3	H	NAHÁČ	021	103 304	8075 3.77 305 3.27 264	25/22	120 300	8300 3.94 327 3.36 279 441	223 302	8196 3.86 317 3.32 272
Polnohospodárske družstvo Horné Dubové-Naháč				103 304	8075 3.77 305 3.27 264	25/22	120 300	8300 3.94 327 3.36 279 441	223 302	8196 3.86 317 3.32 272
Výsledky za predchádzajúci kontrolný rok				63 303	8376 3.68 308 3.26 273	26/ 4	107 299	8391 3.84 322 3.33 279 431	170 301	8385 3.78 317 3.30 277
SÍDLO Horné Dubové				Stav kráv: 286 / 274		Vyradených kráv: 61		Zaradených prvôstok: 75	Narodených teliat: 230	
Ing.Pavol Levársky - predseda, Ludmila Boledovičová - hlavný zootechnik						Pr.vek v rokoch a mes:		4/ 6		Priemerná laktácia: 2.11
2 O N 3	R	KÁTLOVCE	011	17 287	4008 3.55 142 2.98 119	29/23	37 297	5469 3.80 208 3.12 171 473	54 294	5009 3.74 187 3.08 154
Polnohospodárske družstvo Kátlovce				17 287	4008 3.55 142 2.98 119	29/23	37 297	5469 3.80 208 3.12 171 473	54 294	5009 3.74 187 3.08 154
Výsledky za predchádzajúci kontrolný rok				20 297	4784 3.95 189 3.01 144	32/19	41 290	4954 4.04 200 3.13 155 449	61 292	4898 4.01 196 3.09 151
SÍDLO Kátlovce				Stav kráv: 63 / 81		Vyradených kráv: 45		Zaradených prvôstok: 24	Narodených teliat: 71	
Jozef Suchánek - podpredseda predstavenstva, Peter Uváček - hlavný zootechnik						Pr.vek v rokoch a mes:		5/ 0		Priemerná laktácia: 2.33

- P R V Ě L A K T Á C I E -													- DRUHÉ A ĎALŠIE LAKTÁCIE -						V Š E T K Y L A K T Á C I E									
1	2	3	4	5	6	7	8	9	10	11	12	13	14	15	16	17	18	19	20	21	22	23	24	25	26	27	28	29

OKRES: TRNAVA

2 S N 3 S	KOŠOLNÁ	011	64	299	5339	4.18	223	3.35	179	33/ 6	78	295	5409	4.03	218	3.33	180	425	142	297	5377	4.10	220	3.34	179
Polnohospodárske družstvo Košolná - Dlhá			64	299	5339	4.18	223	3.35	179	33/ 6	78	295	5409	4.03	218	3.33	180	425	142	297	5377	4.10	220	3.34	179
Výsledky za predchádzajúci kontrolný rok			39	297	5232	4.42	231	3.27	171	33/28	94	295	5722	3.99	228	3.31	189	429	133	296	5578	4.11	229	3.30	184
SÍDLO Košolná			Stav kráv:			171	/	30	Vyraďených kráv:			87	Zaraďených prvôtok:			65	Narodených teliat:			93					
Ing.Milan Ďuriš - predseda, Jozef Vandák - hlavný zooteknik			Pr.vek v rokoch a mes:			4/ 9			Priemerná laktácia:			2.32													
7 O N 3 H	VLČKOVCE	051	1176	300	9558	3.76	359	3.22	307	23/28	1436	298	11348	3.84	435	3.22	366	397	2612	299	10542	3.80	401	3.22	339
Farma Majcichov a.s.			1176	300	9558	3.76	359	3.22	307	23/28	1436	298	11348	3.84	435	3.22	366	397	2612	299	10542	3.80	401	3.22	339
Výsledky za predchádzajúci kontrolný rok			1225	299	9161	3.74	342	3.31	303	25/18	1356	296	10517	3.83	403	3.31	348	415	2581	297	9873	3.79	374	3.31	327
SÍDLO Majcichov			Stav kráv:			3142	/	3142	Vyraďených kráv:			1449	Zaraďených prvôtok:			1327	Narodených teliat:			3255					
Erling Lerche Simonsen - generálny riaditeľ, Ing.Jozef Taraba - riaditeľ živočíšnej výroby			Pr.vek v rokoch a mes:			3/10			Priemerná laktácia:			1.93													
2 O N 3 R	MALŽENICE	011	45	299	6988	3.95	276	3.39	237	27/25	79	298	8590	3.90	335	3.40	292	438	124	298	8009	3.91	313	3.39	272
Polnohospodárske družstvo Malženice			45	299	6988	3.95	276	3.39	237	27/25	79	298	8590	3.90	335	3.40	292	438	124	298	8009	3.91	313	3.39	272
Výsledky za predchádzajúci kontrolný rok			42	299	8070	4.41	356	3.29	266	26/17	94	301	8623	4.20	362	3.37	290	426	136	300	8452	4.26	360	3.35	283
SÍDLO Malženice			Stav kráv:			177	/	161	Vyraďených kráv:			59	Zaraďených prvôtok:			74	Narodených teliat:			184					
Peter Čeliga - predseda, Ing.Beáta Ružičková - zooteknik			Pr.vek v rokoch a mes:			4/ 5			Priemerná laktácia:			2.40													
2 O N 3 H J	PAVLICE	011	31	291	7243	3.82	277	3.14	228	29/27	72	286	7044	4.20	296	3.44	243	438	103	288	7104	4.08	290	3.35	238
Polnicke družstvo v Pavliciach			31	291	7243	3.82	277	3.14	228	29/27	72	286	7044	4.20	296	3.44	243	438	103	288	7104	4.08	290	3.35	238
Výsledky za predchádzajúci kontrolný rok			23	300	5697	5.01	285	3.67	209	26/16	80	296	7832	3.96	310	3.31	259	439	103	297	7355	4.14	305	3.37	248
SÍDLO Pavlice			Stav kráv:			134	/	149	Vyraďených kráv:			75	Zaraďených prvôtok:			64	Narodených teliat:			160					
Erik Kollár - predseda, Erik Kollár -			Pr.vek v rokoch a mes:			4/ 8			Priemerná laktácia:			2.34													
2 O N 3 R S	PADEROVCE	011	34	296	5881	3.95	232	3.32	195	27/ 5	61	290	7122	4.05	288	3.34	238	428	95	292	6678	4.02	268	3.33	222
Polnohosp.družstvo podiel.Radošovce-Paderovce			34	296	5881	3.95	232	3.32	195	27/ 5	61	290	7122	4.05	288	3.34	238	428	95	292	6678	4.02	268	3.33	222
Výsledky za predchádzajúci kontrolný rok			27	299	5684	4.04	229	3.29	187	28/29	73	293	6829	4.04	276	3.35	229	442	100	295	6520	4.04	263	3.34	218
SÍDLO Radošovce			Stav kráv:			135	/	134	Vyraďených kráv:			42	Zaraďených prvôtok:			42	Narodených teliat:			118					
Ing.Mária Ondrušková - predsedníčka, Ing.Peter Urbanovský - zooteknik			Pr.vek v rokoch a mes:			4/ 6			Priemerná laktácia:			2.31													
2 O N 3 H	RUŽINDOL	011	67	303	8287	3.74	310	3.25	269	24/26	101	301	8963	3.62	324	3.29	295	466	168	302	8694	3.66	319	3.27	285
RUPOS, s.r.o. Ružindol			67	303	8287	3.74	310	3.25	269	24/26	101	301	8963	3.62	324	3.29	295	466	168	302	8694	3.66	319	3.27	285
Výsledky za predchádzajúci kontrolný rok			75	304	8022	4.41	354	3.16	254	25/23	96	301	8509	4.36	371	3.23	275	483	171	302	8296	4.38	363	3.21	266
SÍDLO Ružindol			Stav kráv:			275	/	280	Vyraďených kráv:			94	Zaraďených prvôtok:			88	Narodených teliat:			176					
Ing.Miroslav Benko - riaditeľ, Anna Zacharová - hlavný zooteknik			Pr.vek v rokoch a mes:			4/ 3			Priemerná laktácia:			2.02													
2 O N 3 H	SMOLENICE 1	031	66	302	7561	3.92	296	3.21	243	26/30	89	297	8457	3.86	326	3.28	277	410	155	299	8075	3.88	314	3.25	263
2 O N 3 H	SMOLENICE 2	032	8	293	6628	3.92	260	3.16	210	28/ 6	42	298	7352	4.00	294	3.31	243	405	50	297	7236	3.99	289	3.29	238
<i>Chov spolu</i>			<i>74</i>	<i>301</i>	<i>7460</i>	<i>3.92</i>	<i>292</i>	<i>3.21</i>	<i>239</i>	<i>27/ 3</i>	<i>131</i>	<i>297</i>	<i>8103</i>	<i>3.90</i>	<i>316</i>	<i>3.29</i>	<i>266</i>	<i>409</i>	<i>205</i>	<i>299</i>	<i>7871</i>	<i>3.91</i>	<i>307</i>	<i>3.26</i>	<i>257</i>
Polnohospodárske družstvo v Smoleniciach			74	301	7460	3.92	292	3.21	239	27/ 3	131	297	8103	3.90	316	3.29	266	409	205	299	7871	3.91	307	3.26	257
Výsledky za predchádzajúci kontrolný rok			65	301	8166	3.73	305	3.20	261	27/ 7	117	298	8007	3.87	310	3.31	265	413	182	299	8064	3.82	308	3.27	264
SÍDLO Smolenice			Stav kráv:			240	/	265	Vyraďených kráv:			89	Zaraďených prvôtok:			66	Narodených teliat:			229					
Ing.Aladár Kvapil - riaditeľ, Ing.Vladimír Stacho - hlavný zooteknik			Pr.vek v rokoch a mes:			4/ 7			Priemerná laktácia:			2.35													
2 O N 3 R S	TRSTÍN	011	23	305	6445	4.34	280	3.46	223	32/21	40	297	5693	4.32	246	3.51	200	427	63	300	5968	4.33	258	3.49	208
Polnohospodárske podielnicke družst.Trstín			23	305	6445	4.34	280	3.46	223	32/21	40	297	5693	4.32	246	3.51	200	427	63	300	5968	4.33	258	3.49	208
Výsledky za predchádzajúci kontrolný rok			27	303	5018	4.61	231	3.54	178	30/ 3	68	299	5893	4.57	269	3.50	206	431	95	300	5644	4.58	258	3.51	198
SÍDLO Trstín			Stav kráv:			129	/	131	Vyraďených kráv:			61	Zaraďených prvôtok:			56	Narodených teliat:			117					
Ing.Anna Slobodová - predsedníčka, Ing.Michal Šteiger - zooteknik			Pr.vek v rokoch a mes:			4/ 3			Priemerná laktácia:			2.44													
2 S N 3 H	BRESTOVANY	021	62	295	8080	3.90	315	3.34	270	25/26	111	299	9361	3.98	372	3.32	311	413	173	298	8902	3.95	352	3.32	296
2 O N 3 H	DOLNÉ LOVČICE	031	90	300	8487	3.72	316	3.29	279	25/26	183	299	9628	3.95	380	3.31	318	441	273	299	9252	3.88	359	3.30	305

- P R V Ě L A K T Ā C I E -												- DRUHÉ A DALŠIE LAKTÁCIE -						V Š E T K Y L A K T Ā C I E										
1	2	3	4	5	6	7	8	9	10	11	12	13	14	15	16	17	18	19	20	21	22	23	24	25	26	27	28	29

OKRES: TRNAVA

Poľnohospodárske družstvo Zavar						152 298	8321	3.79	315	3.31	275	25/26	294	299	9528	3.96	377	3.31	315	430	446	299	9116	3.91	356	3.31	302							
Výsledky za predchádzajúci kontrolný rok						158 300	8435	3.65	308	3.18	268	25/14	282	300	9440	3.83	361	3.23	305	434	440	300	9079	3.77	342	3.21	292							
SÍDLO Zavar						Stav kráv: 571 / 561			Vyradených kráv: 164			Zaradených prvôstok: 171			Narodených teliat: 542			Pr.vek v rokoch a mes: 4/ 6			Priemerná laktácia: 2.36													
Ing.Peter Holček - predseda, Miroslav Bartovič - hlavný zooteknik																																		
2 O N 1 S R ZELENEČ						011	30 295	6105	4.06	248	3.25	198	25/29	77	292	6661	4.11	274	3.35	223	413	107	293	6505	4.10	267	3.32	216						
Poľnohospodárske družstvo Zeleneč						30 295	6105	4.06	248	3.25	198	25/29	77	292	6661	4.11	274	3.35	223	413	107	293	6505	4.10	267	3.32	216							
Výsledky za predchádzajúci kontrolný rok						30 284	6282	4.44	279	3.24	204	26/ 8	59	288	7545	4.22	318	3.26	246	434	89	286	7119	4.28	305	3.25	232							
SÍDLO Zeleneč pri Trnave						Stav kráv: 108 / 117			Vyradených kráv: 43			Zaradených prvôstok: 31			Narodených teliat: 111			Pr.vek v rokoch a mes: 4/ 8			Priemerná laktácia: 2.40													
Ing.Zuzana Slezáková - predsedníčka, Ing.Dušán Novanský - zooteknik																																		
2 O N 3 R KOČIŠSKÉ						031	119 296	7739	3.90	302	3.29	255	25/28	262	300	8692	3.93	342	3.40	296	432	381	298	8395	3.92	329	3.37	283						
2 S N 3 R VELKÝ DVOR						101	91 301	7845	4.31	338	3.25	255	25/23	213	299	8887	4.23	376	3.37	300	408	304	300	8575	4.25	364	3.34	286						
SEMAT a.s. Trnava						210 298	7785	4.08	318	3.27	255	25/26	475	300	8780	4.06	357	3.39	298	421	685	299	8475	4.07	345	3.36	284							
Výsledky za predchádzajúci kontrolný rok						259 299	8388	5.13	430	3.32	278	26/ 4	477	298	9389	4.69	441	3.30	309	426	736	299	9037	4.84	437	3.30	299							
SÍDLO Trnava						Stav kráv: 891 / 905			Vyradených kráv: 312			Zaradených prvôstok: 290			Narodených teliat: 816			Pr.vek v rokoch a mes: 4/ 6			Priemerná laktácia: 2.34													
Ing.Miroslav Hríbik - riaditeľ, Ing.Ján Šmehýl - vedúci úseku ŽV																																		
2 O N 3 H R VODERADY						011	61 298	10075	3.52	354	3.23	326	26/ 8	54	294	10658	3.40	362	3.20	341	444	115	296	10349	3.46	358	3.22	333						
AGRO Voderady-Slovenská Nová Ves a.s.						61 298	10075	3.52	354	3.23	326	26/ 8	54	294	10658	3.40	362	3.20	341	444	115	296	10349	3.46	358	3.22	333							
Výsledky za predchádzajúci kontrolný rok						36 300	8794	4.01	352	3.19	281	24/12	66	299	10027	3.84	385	3.25	326	423	102	299	9592	3.89	374	3.23	310							
SÍDLO Voderady						Stav kráv: 132 / 143			Vyradených kráv: 53			Zaradených prvôstok: 38			Narodených teliat: 127			Pr.vek v rokoch a mes: 4/ 1			Priemerná laktácia: 1.97													
Ing.Roman Čapoš - konateľ, Miloš Kučera - zooteknik																																		
VÝSLEDKY ZA OKRES TRNAVA						2327 299	8584	3.82	328	3.24	278	25/12	3530	298	9523	3.90	371	3.28	312	419	5857	298	9150	3.87	354	3.27	299							
Výsledky za predchádzajúci kontrolný rok						2367 299	8542	3.99	341	3.29	281	26/ 3	3505	297	9263	4.03	374	3.30	306	429	5872	298	8973	4.02	360	3.30	296							
POLNOHOSP. DRUŽSTVÁ:						770 299	7226	3.90	282	3.30	238	27/17	1400	296	7912	3.99	316	3.34	264	437	2170	297	7668	3.96	304	3.32	255							
POLNOHOSP. ŠKOLY:						43 302	8519	3.79	323	3.13	267	25/ 2	64	297	9265	3.77	349	3.15	292	400	107	299	8965	3.78	339	3.14	282							
SÚKROMNÝ SEKTOR:						1514 300	9277	3.78	351	3.23	299	24/10	2066	298	10623	3.86	410	3.26	346	407	3580	299	10054	3.83	385	3.24	326							
ŠLACHTITELSKÉ CHOVY:						350 300	7565	4.04	305	3.31	251	27/13	674	299	8438	4.05	342	3.36	283	422	1024	299	8139	4.05	329	3.34	272							

					- P R V Ě L A K T Á C I E -								- DRUHÉ A DALŠIE LAKTÁCIE -								V Š E T K Y L A K T Á C I E									
1	2	3	4	5	6	7	8	9	10	11	12	13	14	15	16	17	18	19	20	21	22	23	24	25	26	27	28	29		
OKRES: BÁNOVCE NAD BEBRAVOU																														
2	S	H	3	H	PODLUŽANY	011	110	296	9139	3.83	350	3.32	303	25/29	221	291	9687	3.88	376	3.35	324	392	331	292	9505	3.87	368	3.34	317	
					Polnohospodárske družstvo Podlužany		110 296	9139 3.83	350 3.32	303	25/29	221 291	9687 3.88	376 3.35	324 392	331 292	9505 3.87	368 3.34	317											
					Výsledky za predchádzajúci kontrolný rok		101 294	9171 3.87	355 3.43	314	26/ 5	241 293	10096	4.05 409	3.37 340	410	342 293	9823	4.00	393	3.39	333								
					SÍDLO Podlužany		Stav kráv: 240 / 320				Vyradených kráv: 142				Zaradených prvôstok: 23				Narodených teliat: 469											
					Ing.Stanislav Lányi - predseda, Peter Chutka - hlavný zooteknik						Pr.vek v rokoch a mes:				4/ 3				Priemerná laktácia: 2.04											
6	S	N	3	S	OSTRATICE	051	89	293	6644	4.06	270	3.54	235	28/ 5	203	294	6922	4.02	278	3.50	242	407	292	294	6837	4.03	276	3.51	240	
					PD "BREZINA" PRAVOTICE, družstvo		89 293	6644 4.06	270 3.54	235	28/ 5	203 294	6922 4.02	278 3.50	242 407	292 294	6837 4.03	276 3.51	240											
					Výsledky za predchádzajúci kontrolný rok		97 296	6708 4.03	271 3.53	237	29/15	217 295	6989	3.98 278	3.53 246	418	314 295	6902	4.00	276	3.53	243								
					SÍDLO Pravotice		Stav kráv: 357 / 343				Vyradených kráv: 115				Zaradených prvôstok: 112				Narodených teliat: 362											
					Ing.Luboš Podoba - predseda, Ing.Martin Gondek - hlavný zooteknik						Pr.vek v rokoch a mes:				4/ 8				Priemerná laktácia: 2.61											
2	S	H	3	H	PRUSY	012	62	292	9379	3.75	352	3.28	307	25/26	119	298	9283	4.03	374	3.40	316	402	181	296	9316	3.93	366	3.36	313	
					Polnohospodárske družstvo Prusy		62 292	9379 3.75	352 3.28	307	25/26	119 298	9283 4.03	374 3.40	316 402	181 296	9316 3.93	366 3.36	313											
					Výsledky za predchádzajúci kontrolný rok		96 299	9431 3.91	369 3.42	323	26/17	83 296	9603	4.15 398	3.39 326	424	179 298	9511	4.02	383	3.41	324								
					SÍDLO Prusy		Stav kráv: 199 / 346				Vyradených kráv: 155				Zaradených prvôstok: 219				Narodených teliat: 159											
					Christian Nielsen - predseda, Peter Chutka - hlavný zooteknik						Pr.vek v rokoch a mes:				3/ 9				Priemerná laktácia: 1.79											
2	O	N	1	S	R	RUSKOVCE	011	2	280	4983	4.27	213	3.55	177	30/26	16	281	5382	4.14	223	3.53	190	428	18	281	5338	4.16	222	3.53	188
					TOPAGRO s.r.o.		2 280	4983 4.27	213 3.55	177	30/26	16 281	5382 4.14	223 3.53	190 428	18 281	5338 4.16	222 3.53	188											
					Výsledky za predchádzajúci kontrolný rok		19 298	4708 3.89	183 3.30	155	27/18	45 300	5323	3.85 205	3.45 183	439	64 299	5140	3.86	198	3.41	175								
					SÍDLO Ruskovce		Stav kráv: 158 / 131				Vyradených kráv: 29				Zaradených prvôstok: 48				Narodených teliat: 138											
					Jozef Bujna - konateľ, Gabriela Kováčiková - hlavný zooteknik						Pr.vek v rokoch a mes:				5/ 0				Priemerná laktácia: 2.54											
7	S	N	3	H	VKK RYBANY	011	190	299	7720	3.59	278	3.35	259	23/30	204	296	7793	3.72	290	3.34	261	451	394	297	7758	3.66	284	3.35	260	
					PPD Rybany		190 299	7720 3.59	278 3.35	259	23/30	204 296	7793 3.72	290 3.34	261 451	394 297	7758 3.66	284 3.35	260											
					Výsledky za predchádzajúci kontrolný rok		145 302	7989 3.70	295 3.40	272	24/17	216 298	7925	3.70 293	3.32 263	451	361 300	7951	3.70	294	3.36	267								
					SÍDLO Rybany		Stav kráv: 503 / 541				Vyradených kráv: 252				Zaradených prvôstok: 197				Narodených teliat: 457											
					Ing.Jaroslav Jaško - predseda, Ing.Milan Mozol - hlavný zooteknik						Pr.vek v rokoch a mes:				3/ 9				Priemerná laktácia: 1.89											
6	S	N	3	H	SLATINA N. BEBRAVOU	011	97	298	7885	3.62	285	3.17	250	23/28	170	299	9639	3.52	339	3.18	306	420	267	299	9002	3.55	319	3.18	286	
					PD Slatina nad Bebravou		97 298	7885 3.62	285 3.17	250	23/28	170 299	9639 3.52	339 3.18	306 420	267 299	9002 3.55	319 3.18	286											
					Výsledky za predchádzajúci kontrolný rok		122 300	8499 3.52	299 3.22	274	23/28	162 299	9866	3.56 352	3.20 315	430	284 300	9279	3.55	329	3.21	297								
					SÍDLO Slatina nad Bebravou		Stav kráv: 370 / 370				Vyradených kráv: 118				Zaradených prvôstok: 107				Narodených teliat: 328											
					Ing.František Jurčík - predseda, Edita Masárová - hlavný zooteknik						Pr.vek v rokoch a mes:				4/ 2				Priemerná laktácia: 2.08											
2	O	H	3	S	UHROVEC	011	92	290	5339	4.22	225	3.53	188	35/27	186	290	5922	4.12	244	3.49	207	423	278	290	5729	4.15	238	3.50	201	
					PD Uhrovec		92 290	5339 4.22	225 3.53	188	35/27	186 290	5922 4.12	244 3.49	207 423	278 290	5729 4.15	238 3.50	201											
					Výsledky za predchádzajúci kontrolný rok		56 289	3581 4.03	144 3.43	123	32/ 3	199 286	3979	3.93 156	3.41 135	410	255 287	3891	3.95	154	3.41	133								
					SÍDLO Uhrovec		Stav kráv: 316 / 315				Vyradených kráv: 134				Zaradených prvôstok: 126				Narodených teliat: 324											
					Ing.Igor Hudec - predseda, Ing.Ján Sečanský - hlavný zooteknik						Pr.vek v rokoch a mes:				5/ 2				Priemerná laktácia: 2.67											
2	O	H	1	R	BISKUPICE	011	35	294	6703	3.90	261	3.25	218	27/11	54	297	7188	3.70	266	3.14	225	458	89	296	6997	3.77	264	3.18	223	
					PD Veľké Chlievany		35 294	6703 3.90	261 3.25	218	27/11	54 297	7188 3.70	266 3.14	225 458	89 296	6997 3.77	264 3.18	223											
					Výsledky za predchádzajúci kontrolný rok		62 300	6658 3.94	262 3.24	216	26/23	66 300	7161	3.83 274	3.20 229	457	128 300	6917	3.88	268	3.22	223								
					SÍDLO Veľké Chlievany		Stav kráv: 148 / 161				Vyradených kráv: 82				Zaradených prvôstok: 67				Narodených teliat: 133											
					Ing.Anton Benko - predseda, Katarína Igazová - hlavný zooteknik						Pr.vek v rokoch a mes:				4/ 3				Priemerná laktácia: 2.10											
6	S	N	3	H	VELKÉ HOSTE	011	237	293	7781	3.78	294	3.25	253	24/14	270	295	9311	3.79	353	3.17	295	394	507	294	8596	3.79	325	3.20	275	
2	O	N	1	H	R	MALÉ CHLIEVANY	031	29	281	7041	4.01	282	3.33	235	25/ 6	70	294	7895	3.85	304	3.34	264	411	99	290	7645	3.90	298	3.34	255

- P R V Ě L A K T Á C I E -												- DRUHÉ A DALŠIE LAKTÁCIE -						V Š E T K Y L A K T Á C I E										
1	2	3	4	5	6	7	8	9	10	11	12	13	14	15	16	17	18	19	20	21	22	23	24	25	26	27	28	29

OKRES: BĀNOVCE NAD BEBRAVOU

MVL AGRO s.r.o. Malé Chlievany	266 292	7700 3.81	293 3.26	251 24/17	340 295	9019 3.80	343 3.20	289 398	606 293	8440 3.80	321 3.22	272
Výsledky za predchádzajúci kontrolný rok	264 291	7523 3.67	276 3.32	250 25/14	314 293	8825 3.70	326 3.28	289 408	578 292	8230 3.69	303 3.29	271
SÍDLO Malé Chlievany			Stav kráv: 688 / 748			Vyradených kráv: 353		Zaradených prvôstok: 353	287		Narodených teliat: 735	
Ing.Štefan Petrík - riaditeľ, Ing.Vladimír Rychtářech - hlavný zootechnik						Pr.vek v rokoch a mes: 3/10		Priemerná laktácia: 1.91				

VÝSLEDKY ZA OKRES

BĀNOVCE NAD BEBRAVOU	943 294	7629 3.79	289 3.32	253 26/ 6	1513 294	8276 3.84	318 3.32	275 414	2456 294	8027 3.82	307 3.32	266
Výsledky za predchádzajúci kontrolný rok	962 296	7657 3.77	288 3.36	257 26/ 7	1543 294	7992 3.84	307 3.34	267 422	2505 295	7864 3.81	300 3.35	263
POLNOHOSP. DRUŽSTVÁ:	675 295	7608 3.79	288 3.34	254 26/25	1157 295	8098 3.85	312 3.36	272 418	1832 295	7917 3.83	303 3.35	265
SÚKROMNÝ SEKTOR:	268 292	7680 3.81	292 3.26	250 24/18	356 294	8856 3.81	337 3.21	284 399	624 293	8351 3.81	318 3.23	270
ŠLACHTITELSKÉ CHOVY:	785 295	7967 3.75	299 3.30	263 25/ 1	1187 295	8756 3.81	334 3.30	289 410	1972 295	8442 3.79	320 3.30	279

OKRES: ILAVA

2 O N 3 H S FARMA BOLEŠOV	021	9 305	5866 4.25	249 3.57	209 37/22	41 301	5593 3.87	216 3.49	195 390	50 302	5642 3.94	222 3.51	198
Polnohospodárske družstvo Bolešov		9 305	5866 4.25	249 3.57	209 37/22	41 301	5593 3.87	216 3.49	195 390	50 302	5642 3.94	222 3.51	198
Výsledky za predchádzajúci kontrolný rok		16 294	4586 4.02	184 3.17	146 32/10	34 301	5070 3.85	195 3.25	165 451	50 299	4915 3.90	192 3.23	159
SÍDLO Bolešov			Stav kráv: 158 / 160			Vyradených kráv: 54		Zaradených prvôstok: 54	43		Narodených teliat: 106		
Ing.Pavol Daško - predseda, Ing.Jaroslava Kadlečíková - vedúci ŽV								Pr.vek v rokoch a mes: 4/ 6			Priemerná laktácia: 2.33		

2 O N 3 S R H KLOBUŠICE	021	59 304	6703 3.90	261 3.41	228 27/ 8	82 303	6983 3.93	274 3.37	236 424	141 303	6866 3.92	269 3.39	233
Polnohospodárske družstvo Dubnica n. Váhom		59 304	6703 3.90	261 3.41	228 27/ 8	82 303	6983 3.93	274 3.37	236 424	141 303	6866 3.92	269 3.39	233
Výsledky za predchádzajúci kontrolný rok		61 304	6543 3.95	258 3.33	218 27/22	97 303	7518 3.84	288 3.29	248 437	158 303	7142 3.88	277 3.30	236
SÍDLO Dubnica nad Váhom			Stav kráv: 207 / 210			Vyradených kráv: 69		Zaradených prvôstok: 69	68		Narodených teliat: 141		
Ing.Anton Rebro - predseda, Antónia Vyhliďalová - zootechnik								Pr.vek v rokoch a mes: 4/ 0			Priemerná laktácia: 2.03		

2 O N 3 R BOHUNICE	021	102 304	6866 4.09	281 3.61	248 25/30	141 302	8046 3.95	318 3.46	279 444	243 303	7550 4.01	303 3.52	266
Polnohospodárske družstvo "VRŠATEC" Pruské		102 304	6866 4.09	281 3.61	248 25/30	141 302	8046 3.95	318 3.46	279 444	243 303	7550 4.01	303 3.52	266
Výsledky za predchádzajúci kontrolný rok		103 304	6570 4.01	263 3.50	230 27/14	129 301	7432 3.87	288 3.41	254 462	232 302	7049 3.93	277 3.45	243
SÍDLO Pruské			Stav kráv: 346 / 354			Vyradených kráv: 143		Zaradených prvôstok: 143	132		Narodených teliat: 332		
Ing.Ján Kopšo - predseda, Ing.Mária Osрманová - zootechnik								Pr.vek v rokoch a mes: 3/11			Priemerná laktácia: 2.04		

2 O H 1 P ZLIECHOV	011	33 300	2078 4.10	85 3.23	67 37/ 9	23 293	2119 3.73	79 3.25	69 376	56 297	2095 3.95	83 3.24	68
Farma Zliechov s.r.o.		33 300	2078 4.10	85 3.23	67 37/ 9	23 293	2119 3.73	79 3.25	69 376	56 297	2095 3.95	83 3.24	68
Výsledky za predchádzajúci kontrolný rok		5 278	2575 3.80	98 3.10	80 41/25	43 289	2780 3.63	101 3.30	92 426	48 288	2759 3.65	101 3.28	91
SÍDLO Zliechov			Stav kráv: 107 / 110			Vyradených kráv: 5		Zaradených prvôstok: 5	2		Narodených teliat: 10		
Ing.Jaroslav Matyáš - majiteľ								Pr.vek v rokoch a mes: 5/ 9			Priemerná laktácia: 2.03		

VÝSLEDKY ZA OKRES

ILAVA	203 303	5996 4.04	242 3.52	211 28/22	287 301	6917 3.93	272 3.44	238 425	490 302	6535 3.97	260 3.47	227
Výsledky za predchádzajúci kontrolný rok	185 302	6281 3.99	250 3.41	214 28/11	303 300	6535 3.84	251 3.35	219 448	488 301	6439 3.90	251 3.37	217
POLNOHOSP. DRUŽSTVÁ:	170 304	6756 4.03	273 3.54	239 27/ 2	264 302	7335 3.94	289 3.44	252 429	434 303	7108 3.97	282 3.48	247
SÚKROMNÝ SEKTOR:	33 300	2078 4.10	85 3.23	67 37/ 9	23 293	2119 3.73	79 3.25	69 376	56 297	2095 3.95	83 3.24	68

				- P R V Ě L A K T Á C I E -									- DRUHÉ A DALŠIE LAKTÁCIE -									V Š E T K Y L A K T Á C I E						
1	2	3	4	5	6	7	8	9	10	11	12	13	14	15	16	17	18	19	20	21	22	23	24	25	26	27	28	29

OKRES: MYJAVA

2 O N 3	X H B KAMENEC S.R.O. BUKOVEC 011	20	295	5035	4.41	222	3.14	158	33/14																			
	KAMENEC s.r.o. Bukovec	20	295	5035	4.41	222	3.14	158	33/14																			

Výsledky za predchádzajúci kontrolný rok

SÍDLO	Bukovec								Stav kráv:	0	/	48	Vyradených kráv:	70	Zaradených prvôstok:	27	Narodených teliat:	20
													Pr.vek v rokoch a mes:	1/ 5	Priemerná laktácia:	1.00		

2 O H 3	S H R POLIANKA 011	17	286	4208	4.66	196	3.01	127	29/18	31	291	5426	4.64	252	2.97	161	424	48	289	4994	4.65	232	2.98	149
	Polnohospodárske družstvo Poriadie	17	286	4208	4.66	196	3.01	127	29/18	31	291	5426	4.64	252	2.97	161	424	48	289	4994	4.65	232	2.98	149

Výsledky za predchádzajúci kontrolný rok

SÍDLO	Myjava								Stav kráv:	141	/	138	Vyradených kráv:	45	Zaradených prvôstok:	52	Narodených teliat:	119
													Pr.vek v rokoch a mes:	4/ 9	Priemerná laktácia:	2.55		

Ing.Vladimír Hradský - predseda, Ing.Terézia Hudáková - zootechnik

VÝSLEDKY ZA OKRES

	MYJAVA	37	291	4655	4.51	210	3.08	144	31/23	31	291	5426	4.64	252	2.97	161	424	68	291	5006	4.58	229	3.03	152
Výsledky za predchádzajúci kontrolný rok		14	290	4608	4.72	218	3.18	147	30/11	83	287	6056	4.79	290	3.16	191	433	97	288	5847	4.78	280	3.16	185
	POLNOHOSP. DRUŽSTVÁ:	17	286	4208	4.66	196	3.01	127	29/18	31	291	5426	4.64	252	2.97	161	424	48	289	4994	4.65	232	2.98	149
	SÚKROMNÝ SEKTOR:	20	295	5035	4.41	222	3.14	158	33/14									20	295	5035	4.41	222	3.14	158

- P R V Ě L A K T Ā C I E -												- DRUHĚ A ĎALŠIE LAKTÁCIE -										V Š E T K Y L A K T Ā C I E						
1	2	3	4	5	6	7	8	9	10	11	12	13	14	15	16	17	18	19	20	21	22	23	24	25	26	27	28	29

OKRES: NOVÉ MESTO NAD VÁHOM

2 O N 3	R S	BOŠÁCA VKK	011	78 301	6604 3.76	248 3.39	224	26/15	132 296	7536 4.05	305 3.46	261 427	210 298	7189 3.95	284 3.43	247										
Polnohospodárske družstvo Bošáca				78 301	6604 3.76	248 3.39	224	26/15	132 296	7536 4.05	305 3.46	261 427	210 298	7189 3.95	284 3.43	247										
Výsledky za predchádzajúci kontrolný rok				85 300	6253 3.97	248 3.33	208	27/23	108 298	7257 4.06	294 3.31	240 475	193 299	6815 4.02	274 3.32	226										
SÍDLO Bošáca				Stav kráv: 241 / 252				Vyradených kráv: 111				Zaradených prvôstok: 94				Narodených teliat: 234										
Ing.Vladimír Králik - predseda, Bc.Ján Mago - hlavný zooteknik								Pr.vek v rokoch a mes:				4/ 3				Priemerná laktácia: 2.11										
6 O N 1	H R	BZINCE POD JAVORINOU	011	61 303	8185 3.87	316 3.35	274	30/ 0	96 300	9233 4.04	373 3.25	300 477	157 301	8826 3.98	351 3.28	290										
Javorina AKB s.r.o.				61 303	8185 3.87	316 3.35	274	30/ 0	96 300	9233 4.04	373 3.25	300 477	157 301	8826 3.98	351 3.28	290										
Výsledky za predchádzajúci kontrolný rok				23 302	8275 4.04	334 3.21	266	28/28	125 300	8275 4.15	368 3.26	289 502	148 300	8780 4.13	363 3.25	285										
SÍDLO Bzince pod Javorinou				Stav kráv: 205 / 234				Vyradených kráv: 89				Zaradených prvôstok: 84				Narodených teliat: 178										
Ing.Ján Jurík - predseda, Ing.Lubomír Lány - hlavný zooteknik								Pr.vek v rokoch a mes:				4/ 9				Priemerná laktácia: 2.10										
2 S N 3	H R	ČACHTICE	011	84 297	8606 3.69	317 3.28	282	24/ 5	137 295	9146 3.88	355 3.34	306 389	221 296	8940 3.81	341 3.32	297										
Polnohospodárske družstvo Čachtice				84 297	8606 3.69	317 3.28	282	24/ 5	137 295	9146 3.88	355 3.34	306 389	221 296	8940 3.81	341 3.32	297										
Výsledky za predchádzajúci kontrolný rok				89 299	8565 3.73	319 3.31	283	24/15	136 293	8939 3.88	347 3.38	302 392	225 295	8791 3.82	336 3.35	295										
SÍDLO Čachtice				Stav kráv: 246 / 254				Vyradených kráv: 99				Zaradených prvôstok: 85				Narodených teliat: 236										
Ing.Ján Belák - predseda, Ing.Marcel Nešták - hlavný zooteknik								Pr.vek v rokoch a mes:				4/ 0				Priemerná laktácia: 2.17										
2 O N 3	X R H	POBEDIM	011	24 304	8315 3.69	307 3.42	284	26/23	47 302	8694 3.80	331 3.46	301 447	71 303	8566 3.77	323 3.44	295										
Polnohospodárske družstvo v Pobedime				24 304	8315 3.69	307 3.42	284	26/23	47 302	8694 3.80	331 3.46	301 447	71 303	8566 3.77	323 3.44	295										
Výsledky za predchádzajúci kontrolný rok				53 302	7562 3.86	292 3.48	263	24/28	24 301	8004 3.85	308 3.37	270 469	77 302	7700 3.86	297 3.44	265										
SÍDLO Pobedim				Stav kráv: 96 / 109				Vyradených kráv: 54				Zaradených prvôstok: 43				Narodených teliat: 85										
Ing.Juraj Lednický - predseda, Miroslav Sedlák - hlavný zooteknik								Pr.vek v rokoch a mes:				4/ 0				Priemerná laktácia: 1.68										
2 O N 3	R H	PODOLIE VKK	011	106 302	8010 3.83	306 3.38	270	27/30	125 298	8292 3.89	322 3.35	278 430	231 300	8163 3.86	315 3.36	274										
Polnohospodárske družstvo Podolie				106 302	8010 3.83	306 3.38	270	27/30	125 298	8292 3.89	322 3.35	278 430	231 300	8163 3.86	315 3.36	274										
Výsledky za predchádzajúci kontrolný rok				107 302	6943 3.82	265 3.36	234	28/28	164 300	7462 3.91	292 3.35	250 460	271 301	7257 3.88	281 3.35	243										
SÍDLO Podolie				Stav kráv: 341 / 356				Vyradených kráv: 130				Zaradených prvôstok: 120				Narodených teliat: 322										
Ing.Ján Gúčík - predseda, Ing.Peter Haluza - hlavný zooteknik								Pr.vek v rokoch a mes:				4/ 3				Priemerná laktácia: 1.94										
2 O N 3	R	STARÁ TURÁ VKK	011	53 303	7977 4.14	330 3.38	270	26/20	110 301	8263 4.22	348 3.37	278 421	163 302	8170 4.19	342 3.37	276										
Polnohospodárske družstvo Stará Turá				53 303	7977 4.14	330 3.38	270	26/20	110 301	8263 4.22	348 3.37	278 421	163 302	8170 4.19	342 3.37	276										
Výsledky za predchádzajúci kontrolný rok				61 301	7434 4.26	317 3.46	257	27/ 7	97 297	8057 4.16	335 3.38	273 408	158 299	7817 4.20	328 3.41	267										
SÍDLO Stará Turá				Stav kráv: 202 / 211				Vyradených kráv: 71				Zaradených prvôstok: 66				Narodených teliat: 152										
Ing.Miloš Roháčik - predseda, Lubomír Juráš - hlavný zooteknik								Pr.vek v rokoch a mes:				4/ 3				Priemerná laktácia: 2.15										
2 O H 3	R H	LUBINA	011	42 296	5376 4.19	225 3.29	177	28/24	54 298	6222 4.00	249 3.21	200 541	96 297	5852 4.07	238 3.24	190										
MBL, spol. s r.o. Chorvátsky Grob				42 296	5376 4.19	225 3.29	177	28/24	54 298	6222 4.00	249 3.21	200 541	96 297	5852 4.07	238 3.24	190										
Výsledky za predchádzajúci kontrolný rok				64 302	5704 4.39	251 3.22	184	28/13	55 301	6467 4.31	279 3.23	209 538	119 301	6056 4.35	264 3.22	195										
SÍDLO Chorvátsky Grob				Stav kráv: 189 / 219				Vyradených kráv: 90				Zaradených prvôstok: 63				Narodených teliat: 154										
Jozef Čambal - spolumajiteľ, Lubomír Peráček - hlavný zooteknik								Pr.vek v rokoch a mes:				4/ 3				Priemerná laktácia: 1.80										
VÝSLEDKY ZA OKRES NOVÉ MESTO NAD VÁHOM				448 301	7666 3.85	295 3.35	257	27/ 4	701 298	8308 3.99	331 3.35	279 436	1149 299	8058 3.94	317 3.35	270										
Výsledky za predchádzajúci kontrolný rok				482 301	7150 3.96	283 3.35	239	27/12	709 298	7985 4.03	322 3.33	266 455	1191 299	7647 4.00	306 3.34	255										
POLNOHOSP. DRUŽSTVÁ:				345 301	7853 3.82	300 3.36	264	26/13	551 298	8352 3.98	332 3.38	283 419	896 299	8160 3.92	320 3.37	275										
SÚKROMNÝ SEKTOR:				103 300	7040 3.97	279 3.33	234	29/16	150 300	8149 4.03	328 3.24	264 500	253 300	7698 4.00	308 3.27	252										
ŠLACHTITELSKÉ CHOVY:				84 297	8606 3.69	317 3.28	282	24/ 5	137 295	9146 3.88	355 3.34	306 389	221 296	8940 3.81	341 3.32	297										

- P R V Ě L A K T Ā C I E -												- DRUHĚ A ĎALŠIE LAKTÁCIE -										V Š E T K Y L A K T Ā C I E							
1	2	3	4	5	6	7	8	9	10	11	12	13	14	15	16	17	18	19	20	21	22	23	24	25	26	27	28	29	
OKRES: PARTIZÁNSKE																													
6 S N 3	H	CHYNORANY		012	128 289	7533 3.84	289 3.22	243	24/17	244 291	8662 4.08	353 3.25	281 415	372 290	8273 4.00	331 3.24	268												
6 S N 3	H	KRUŠOVCE		021	109 293	7558 3.96	300 3.23	244	24/26	169 295	8850 3.94	349 3.28	290 444	278 294	8343 3.95	330 3.26	272												
PD Chynorany																													
					237 291	7545 3.90	294 3.22	243	24/21	413 293	8738 4.02	351 3.26	285 427	650 292	8303 3.98	331 3.25	270												
Výsledky za predchádzajúci kontrolný rok					319 293	7605 3.93	299 3.27	248	24/28	299 291	8741 3.93	344 3.23	282 437	618 292	8155 3.93	321 3.25	265												
SÍDLO Chynorany					Stav kráv: 763 / 779					Vyraďených kráv: 321					Zaradených prvôstok: 287					Narodených teliat: 787									
Ing.Ivan Šmatlák - predseda, Ing.Andrej Petruš - hlavný zootechnik					Pr.vek v rokoch a mes: 3/11														Priemerná laktácia: 1.88										
2 O H 3	H	BOŠANY		011	61 300	6886 3.95	272 3.14	216	28/ 1	97 299	8237 3.86	318 3.15	259 470	158 300	7715 3.89	300 3.15	243												
2 O H 3	H	JANOVA VES		021	50 299	7590 3.80	288 3.16	240	26/ 9	90 299	8033 3.97	319 3.17	255 475	140 299	7875 3.91	308 3.17	249												
AGRO-COOP Klátova Nová Ves a.s.																													
					111 300	7203 3.88	279 3.15	227	27/ 8	187 299	8139 3.91	318 3.16	257 472	298 300	7790 3.90	304 3.16	246												
Výsledky za predchádzajúci kontrolný rok					76 300	7788 3.83	299 3.06	238	26/17	190 298	7958 3.82	304 3.11	248 472	266 298	7910 3.82	303 3.10	245												
SÍDLO Klátova Nová Ves					Stav kráv: 447 / 433					Vyraďených kráv: 125					Zaradených prvôstok: 124					Narodených teliat: 368									
Ing.Anton Pecár - predseda predstavenstva, Peter Závodský - hlavný zootechnik					Pr.vek v rokoch a mes: 4/ 7														Priemerná laktácia: 2.29										
2 O N 3	R H	SKAČANY		011	78 302	7197 3.82	275 3.19	230	25/22	103 298	7203 3.87	279 3.29	237 442	181 300	7200 3.85	277 3.25	234												
AGRO Diskomp s.r.o.																													
					78 302	7197 3.82	275 3.19	230	25/22	103 298	7203 3.87	279 3.29	237 442	181 300	7200 3.85	277 3.25	234												
Výsledky za predchádzajúci kontrolný rok					60 302	7022 3.81	268 3.33	234	25/13	102 300	7463 3.80	283 3.40	254 440	162 301	7300 3.80	278 3.37	246												
SÍDLO Skačany					Stav kráv: 198 / 238					Vyraďených kráv: 104					Zaradených prvôstok: 74					Narodených teliat: 183									
Ing.Gregor Gál - riaditeľ, Ing.Izabela Divékyová - hlavný zootechnik					Pr.vek v rokoch a mes: 4/ 5														Priemerná laktácia: 2.12										
2 S H 3	H R	VKK VEĽKÉ UHERCE		011	137 300	7991 4.17	334 3.42	273	24/ 2	140 300	8887 4.20	373 3.41	303 415	277 300	8444 4.19	353 3.41	288												
2 O N 1	H R	ŽABOKREKY		021	120 300	8195 3.82	313 3.27	268	24/ 4	207 297	9268 4.01	371 3.35	310 417	327 298	8874 3.94	350 3.32	295												
PDP Veľké Uherce																													
					257 300	8087 4.01	324 3.35	271	24/ 3	347 298	9114 4.08	372 3.37	307 416	604 299	8677 4.05	352 3.36	292												
Výsledky za predchádzajúci kontrolný rok					252 300	8218 3.84	316 3.32	273	24/ 9	344 298	9316 4.12	383 3.36	313 423	596 299	8852 4.01	355 3.34	296												
SÍDLO Veľké Uherce					Stav kráv: 761 / 807					Vyraďených kráv: 368					Zaradených prvôstok: 277					Narodených teliat: 691									
Ing.Jozef Števkovič - riaditeľ, Ing.Zuzana Pavlíková - hlavný zootechnik					Pr.vek v rokoch a mes: 4/ 0														Priemerná laktácia: 2.18										
VÝSLEDKY ZA OKRES PARTIZÁNSKE																													
Výsledky za predchádzajúci kontrolný rok					707 297	7794 3.88	302 3.27	255	24/28	935 296	8654 3.97	344 3.27	283 439	1642 297	8284 3.93	326 3.27	271												
POLNOHOSP. DRUŽSTVÁ:					494 295	7827 3.96	310 3.29	258	24/12	760 295	8910 4.05	361 3.31	295 422	1254 295	8483 4.02	341 3.30	280												
SÚKROMNÝ SEKTOR:					189 301	7201 3.86	278 3.17	228	26/19	290 299	7806 3.90	304 3.20	250 461	479 300	7567 3.88	294 3.19	241												
ŠLACHTITELSKÉ CHOVY:					374 294	7708 4.00	309 3.30	254	24/14	553 294	8776 4.07	357 3.30	289 424	927 294	8345 4.04	337 3.30	275												
OKRES: POVAŽSKÁ BYSTRICA																													
2 O H 3	S	HATNÉ		011	30 305	6507 4.09	266 3.41	222	33/ 8	59 302	6292 3.97	249 3.36	211 427	89 303	6364 4.01	255 3.38	215												
Polnohospodárske družstvo Dolná Mariková																													
					30 305	6507 4.09	266 3.41	222	33/ 8	59 302	6292 3.97	249 3.36	211 427	89 303	6364 4.01	255 3.38	215												
Výsledky za predchádzajúci kontrolný rok					15 305	6348 4.11	261 3.46	220	33/ 8	65 303	6799 3.95	269 3.44	234 439	80 303	6714 3.98	267 3.44	231												
SÍDLO Dolná Mariková					Stav kráv: 135 / 137					Vyraďených kráv: 36					Zaradených prvôstok: 43					Narodených teliat: 125									
Ing.František Šibík - predseda, Ing.Richard Gajdošík - hlavný zootechnik					Pr.vek v rokoch a mes: 4/ 9														Priemerná laktácia: 2.70										
2 O H 3	R S X	PREČÍN		011	19 298	5208 3.99	208 3.44	179	26/17	52 302	6846 4.03	276 3.39	232 413	71 301	6407 4.02	258 3.40	218												
SHR Lazový Milan																													
					19 298	5208 3.99	208 3.44	179	26/17	52 302	6846 4.03	276 3.39	232 413	71 301	6407 4.02	258 3.40	218												
Výsledky za predchádzajúci kontrolný rok					39 304	5783 4.18	242 3.37	195	26/30	41 300	6718 4.02	270 3.30	222 405	80 301	6262 4.09	256 3.33	209												
SÍDLO Prečín					Stav kráv: 112 / 112					Vyraďených kráv: 38					Zaradených prvôstok: 34					Narodených teliat: 97									
Milan Lazový - majiteľ, Milan Lazový - majiteľ					Pr.vek v rokoch a mes: 4/ 0														Priemerná laktácia: 2.14										
VÝSLEDKY ZA OKRES POVAŽSKÁ BYSTRICA																													
Výsledky za predchádzajúci kontrolný rok					54 304	5940 4.16	247 3.40	202	28/24	106 301	6768 3.98	269 3.39	229 426	160 302	6488 4.04	262 3.39	220												
POLNOHOSP. DRUŽSTVÁ:					30 305	6507 4.09	266 3.41	222	33/ 8	59 302	6292 3.97	249 3.36	211 427	89 303	6364 4.01	255 3.38	215												
SÚKROMNÝ SEKTOR:					19 298	5208 3.99	208 3.44	179	26/17	52 302	6846 4.03	276 3.39	232 413	71 301	6407 4.02	258 3.40	218												

- P R V Ě L A K T Ā C I E -												- DRUHÉ A DALŠIE LAKTÁCIE -						V Š E T K Y L A K T Ā C I E										
1	2	3	4	5	6	7	8	9	10	11	12	13	14	15	16	17	18	19	20	21	22	23	24	25	26	27	28	29

OKRES: PRIEVIDZA

2 O H 1	R H	MALÁ LEHOTKA	011	17 302	5543 3.96	220 3.13	173	31/30	30 299	5744 3.71	213 3.17	182 478	47 300	5671 3.80	215 3.15	179										
Rolnícke družstvo Bukovina				17 302	5543 3.96	220 3.13	173	31/30	30 299	5744 3.71	213 3.17	182 478	47 300	5671 3.80	215 3.15	179										
Výsledky za predchádzajúci kontrolný rok				8 301	4317 3.95	170 3.26	141	29/24	34 298	5366 3.70	199 3.14	169 505	42 298	5166 3.74	193 3.16	163										
SÍDLO Prievidza				Stav kráv: 66 / 65				Vyraďených kráv: 18				Zaradených prvôstok: 13				Narodených teliat: 64										
Ing.Ján Kanianský - predseda, Ivan Meliško - hlavný zooteknik								Pr.vek v rokoch a mes: 5/ 3				Priemerná laktácia: 2.64														
2 O H 1	S R	ČEREŇANY	011	60 294	6193 4.29	266 3.50	217	28/29	152 295	7379 4.24	313 3.42	252 402	212 295	7044 4.26	300 3.44	242										
Rolnícke družstvo Čereňany				60 294	6193 4.29	266 3.50	217	28/29	152 295	7379 4.24	313 3.42	252 402	212 295	7044 4.26	300 3.44	242										
Výsledky za predchádzajúci kontrolný rok				79 289	5606 4.41	247 3.44	193	30/14	126 292	6937 4.36	302 3.36	233 425	205 291	6424 4.37	281 3.38	217										
SÍDLO Čereňany				Stav kráv: 241 / 240				Vyraďených kráv: 49				Zaradených prvôstok: 41				Narodených teliat: 196										
Ing.Darina Chalmovianská - predseda, Ing.Miloš Poliak - hlavný zooteknik								Pr.vek v rokoch a mes: 5/ 0				Priemerná laktácia: 2.32														
2 O H 1	R H S	DIVIÁKY NAD NITRICOU	011	46 293	5342 4.14	221 3.35	179	33/ 7	96 298	7059 4.19	296 3.39	239 425	142 296	6503 4.18	272 3.38	220										
AGROSPOL PPD Diviaky				46 293	5342 4.14	221 3.35	179	33/ 7	96 298	7059 4.19	296 3.39	239 425	142 296	6503 4.18	272 3.38	220										
Výsledky za predchádzajúci kontrolný rok				36 293	5138 3.95	203 3.25	167	31/25	88 298	6382 4.15	265 3.32	212 437	124 297	6021 4.10	247 3.30	199										
SÍDLO Diviaky nad Nitricou				Stav kráv: 172 / 174				Vyraďených kráv: 38				Zaradených prvôstok: 33				Narodených teliat: 148										
Ing.Jozef Adamec - predseda, Miloš Adamec - hlavný zooteknik								Pr.vek v rokoch a mes: 5/11				Priemerná laktácia: 2.71														
2 O H 1	R S	HORNÁ VES	011	64 298	6458 4.19	270 3.43	221	32/28	126 299	7232 4.05	293 3.42	247 408	190 299	6971 4.09	285 3.42	239										
Rolnícke družstvo Horná Ves				64 298	6458 4.19	270 3.43	221	32/28	126 299	7232 4.05	293 3.42	247 408	190 299	6971 4.09	285 3.42	239										
Výsledky za predchádzajúci kontrolný rok				61 299	5903 4.05	239 3.43	203	33/13	109 294	6750 3.83	259 3.38	228 425	170 296	6446 3.90	252 3.40	219										
SÍDLO Horná Ves				Stav kráv: 234 / 233				Vyraďených kráv: 58				Zaradených prvôstok: 60				Narodených teliat: 214										
Ing.Ján Kmeť - predseda, Ing.Michal Martinkovič - hlavný zooteknik								Pr.vek v rokoch a mes: 5/ 2				Priemerná laktácia: 2.43														
2 O H 3	R S X	KOŠ	011	20 297	5017 4.07	204 3.20	161	27/23	60 294	5829 4.01	234 3.26	190 434	80 295	5626 4.02	226 3.24	182										
Rolnícke družstvo podielnikov Koš				20 297	5017 4.07	204 3.20	161	27/23	60 294	5829 4.01	234 3.26	190 434	80 295	5626 4.02	226 3.24	182										
Výsledky za predchádzajúci kontrolný rok				8 288	3895 4.28	167 3.28	128	25/19	83 292	5598 3.99	224 3.19	179 437	91 291	5448 4.01	219 3.20	174										
SÍDLO Koš				Stav kráv: 121 / 123				Vyraďených kráv: 37				Zaradených prvôstok: 32				Narodených teliat: 100										
Ing.Eugen Tallo - predseda, Ing.Ján Huďec - hlavný zooteknik								Pr.vek v rokoch a mes: 5/ 0				Priemerná laktácia: 2.80														
2 O H 1	S H	LAZANY	031	33 297	4466 4.11	184 3.25	145	33/24	102 294	5337 4.06	217 3.20	171 416	135 295	5124 4.07	209 3.21	164										
PD HORNÁ NITRA				33 297	4466 4.11	184 3.25	145	33/24	102 294	5337 4.06	217 3.20	171 416	135 295	5124 4.07	209 3.21	164										
Výsledky za predchádzajúci kontrolný rok				46 297	3599 4.22	152 3.19	115	31/ 2	116 295	4577 4.24	194 3.18	145 439	162 296	4299 4.24	182 3.18	137										
SÍDLO Nedožery-Brezany				Stav kráv: 213 / 213				Vyraďených kráv: 75				Zaradených prvôstok: 61				Narodených teliat: 197										
Ing.Igor Urban - predseda, Ing.Lubomír Štorcel - hlavný zooteknik								Pr.vek v rokoch a mes: 5/ 3				Priemerná laktácia: 2.50														
2 O H 1	R S	AGRODAN, KOŠ	011	98 297	7321 4.05	296 3.49	255	26/26	117 294	8315 4.09	340 3.46	287 438	215 296	7862 4.07	320 3.47	273										
Ing.Daniel Leitman - AGRODAN				98 297	7321 4.05	296 3.49	255	26/26	117 294	8315 4.09	340 3.46	287 438	215 296	7862 4.07	320 3.47	273										
Výsledky za predchádzajúci kontrolný rok				70 299	6198 4.07	253 3.45	214	27/20	87 297	6939 3.99	277 3.38	234 430	157 298	6609 4.02	266 3.41	225										
SÍDLO Koš				Stav kráv: 256 / 239				Vyraďených kráv: 80				Zaradených prvôstok: 92				Narodených teliat: 243										
Ing.Daniel Leitman - konateľ, Ing.Slavomír Dzurko - hlavný zooteknik								Pr.vek v rokoch a mes: 4/ 0				Priemerná laktácia: 1.83														
2 O H 3	S R	OSLANY	011	47 289	5888 4.02	237 3.43	202	27/17	94 289	8150 3.87	316 3.38	276 363	141 289	7396 3.91	289 3.40	251										
PORS, spol. s r.o. Oslany				47 289	5888 4.02	237 3.43	202	27/17	94 289	8150 3.87	316 3.38	276 363	141 289	7396 3.91	289 3.40	251										
Výsledky za predchádzajúci kontrolný rok				45 275	5904 3.85	227 3.41	201	27/28	81 281	7857 3.73	293 3.35	263 399	126 279	7159 3.77	270 3.37	241										
SÍDLO Oslany				Stav kráv: 207 / 178				Vyraďených kráv: 46				Zaradených prvôstok: 64				Narodených teliat: 221										
Ing.Miroslav Polc - konateľ, Ing.Pavol Mello - hlavný zooteknik								Pr.vek v rokoch a mes: 4/ 9				Priemerná laktácia: 2.58														

- P R V Ě L A K T Ā C I E -													- DRUHÉ A DALŠIE LAKTÁCIE -						V Š E T K Y L A K T Ā C I E									
1	2	3	4	5	6	7	8	9	10	11	12	13	14	15	16	17	18	19	20	21	22	23	24	25	26	27	28	29

OKRES: PRIEVIDZA

2 O H 1	S R	TUŽINA	021	65	297	5217	4.20	219	3.25	169	36/13	80	299	6030	4.03	243	3.19	192	421	145	298	5666	4.10	232	3.21	182	
2 O H 3	S R	MALINOVÁ	051	110	294	5332	4.13	220	3.37	179	35/22	110	297	6286	4.04	254	3.29	207	439	220	296	5809	4.08	237	3.32	193	
VJARSPOL, s.r.o.				175	295	5289	4.15	220	3.32	176	35/30	190	298	6178	4.03	249	3.25	201	432	365	297	5752	4.09	235	3.28	189	
Výsledky za predchádzajúci kontrolný rok				120	300	5481	4.08	223	3.23	177	37/13	214	298	6059	4.05	245	3.23	196	435	334	298	5851	4.06	237	3.23	189	
SÍDLO Nitrianske Pravno				Stav kráv: 448 / 487								Vyradených kráv: 196								Zaradených prvôstok: 165							
Ing.Július Gašpír - riaditeľ, Ing.Ján Ferenčík - hlavný zootechnik												Pr.vek v rokoch a mes:								5/ 0 Priemerná laktácia: 2.11							
2 S N 3	SMB	LEHOTA POD VTÁČNIKOM	061	188	292	7417	4.08	302	3.56	264	29/15	302	288	8167	4.02	328	3.53	288	382	490	289	7879	4.04	318	3.54	279	
POLNOVTÁČNIK a.s.				188	292	7417	4.08	302	3.56	264	29/15	302	288	8167	4.02	328	3.53	288	382	490	289	7879	4.04	318	3.54	279	
Výsledky za predchádzajúci kontrolný rok				155	292	6444	4.04	260	3.52	227	29/ 1	341	290	7308	4.07	297	3.46	253	374	496	290	7038	4.06	286	3.48	245	
SÍDLO Lehota pod Vtáčnikom				Stav kráv: 531 / 576								Vyradených kráv: 212								Zaradených prvôstok: 157							
Ing.Daniel Frauenschuh - riaditeľ, Ing.Marián Zaťko - hlavný zootechnik												Pr.vek v rokoch a mes:								4/ 6 Priemerná laktácia: 2.29							

VÝSLEDKY ZA OKRES

PRIEVIDZA				748	295	6266	4.11	258	3.44	216	31/ 7	1269	294	7215	4.06	293	3.40	245	409	2017	294	6863	4.08	280	3.42	234
Výsledky za predchádzajúci kontrolný rok				723	294	5574	4.10	228	3.39	189	31/16	1483	293	6341	4.05	257	3.34	212	421	2206	293	6090	4.07	248	3.35	204
POLNOHOSP. DRUŽSTVÁ:				240	296	5719	4.17	239	3.38	193	31/19	566	296	6673	4.12	275	3.35	224	417	806	296	6389	4.13	264	3.36	215
SÚKROMNÝ SEKTOR:				508	294	6524	4.09	267	3.47	226	31/ 1	703	292	7652	4.02	307	3.43	263	402	1211	293	7179	4.04	290	3.45	247
ŠLACHTITELSKÉ CHOVY:				188	292	7417	4.08	302	3.56	264	29/15	302	288	8167	4.02	328	3.53	288	382	490	289	7879	4.04	318	3.54	279

OKRES: PÚCHOV

2 O H 3	S	DOHŇANY	011	17	295	4097	3.99	163	3.63	149	31/10	18	299	5991	3.96	237	3.47	208	442	35	297	5071	3.97	201	3.53	179	
2 S H 3	S	DOHŇANY-ROHÁČOVÁ	012	39	300	5997	3.81	228	3.52	211	31/ 5	128	300	6840	3.81	261	3.40	232	415	167	300	6643	3.81	253	3.42	227	
		Chov spolu	01	56	299	5420	3.85	209	3.55	192	31/ 6	146	299	6735	3.83	258	3.41	229	418	202	299	6371	3.83	244	3.44	219	
2 O H 3	S	LÚKY P/M	051	54	305	5444	4.13	225	3.48	189	30/19	192	301	6251	4.04	253	3.35	210	415	246	302	6074	4.06	246	3.38	205	
Polnohospodárske družstvo Mestečko				110	302	5432	3.98	216	3.51	191	30/28	338	300	6460	3.95	255	3.38	218	416	448	301	6208	3.95	245	3.41	211	
Výsledky za predchádzajúci kontrolný rok				129	301	5139	4.03	207	3.45	177	30/11	321	300	5924	4.00	237	3.34	198	409	450	300	5699	4.01	229	3.37	192	
SÍDLO Mestečko				Stav kráv: 586 / 613								Vyradených kráv: 193								Zaradených prvôstok: 146							
Ing.Ladislav Chupáč - predseda, Ing.Zuzana Teplická - vedúci ŽV												Pr.vek v rokoch a mes:								4/10 Priemerná laktácia: 2.76							
2 O N 1	H	BELUŠA	011	30	303	9352	3.63	339	3.27	306	28/ 7	30	303	9595	3.65	350	3.19	306	426	60	303	9473	3.64	345	3.23	306	
2 O N 3	H	RAŠOV	021	51	303	8404	3.66	307	3.23	272	28/29	76	303	8830	3.64	321	3.16	279	446	127	303	8659	3.65	316	3.19	276	
AGROTIP spol. s r.o., Beluša				81	303	8755	3.65	319	3.25	284	28/21	106	303	9046	3.64	329	3.17	287	440	187	303	8920	3.64	325	3.20	286	
Výsledky za predchádzajúci kontrolný rok				65	304	8645	3.58	309	3.19	276	29/13	97	303	9317	3.74	348	3.19	297	459	162	304	9047	3.68	333	3.19	289	
SÍDLO Beluša				Stav kráv: 234 / 242								Vyradených kráv: 96								Zaradených prvôstok: 77							
Ing.Tibor Prekop - konateľ, Marian Lahký - hlavný zootechnik												Pr.vek v rokoch a mes:								3/10 Priemerná laktácia: 1.93							

VÝSLEDKY ZA OKRES

PÚCHOV				191	302	6841	3.80	260	3.37	230	29/30	444	301	7077	3.85	273	3.31	235	422	635	301	7006	3.84	269	3.33	233
Výsledky za predchádzajúci kontrolný rok				194	302	6314	3.82	241	3.33	210	30/ 2	418	301	6711	3.92	263	3.29	221	421	612	301	6585	3.89	256	3.30	218
POLNOHOSP. DRUŽSTVÁ:				110	302	5432	3.98	216	3.51	191	30/28	338	300	6460	3.95	255	3.38	218	416	448	301	6208	3.95	245	3.41	211
SÚKROMNÝ SEKTOR:				81	303	8755	3.65	319	3.25	284	28/21	106	303	9046	3.64	329	3.17	287	440	187	303	8920	3.64	325	3.20	286
ŠLACHTITELSKÉ CHOVY:				39	300	5997	3.81	228	3.52	211	31/ 5	128	300	6840	3.81	261	3.40	232	415	167	300	6643	3.81	253	3.42	227

- P R V Ě L A K T Ā C I E -												- DRUHĚ A DALŠIE LAKTÁCIE -										V Š E T K Y L A K T Ā C I E						
1	2	3	4	5	6	7	8	9	10	11	12	13	14	15	16	17	18	19	20	21	22	23	24	25	26	27	28	29

OKRES: TRENČÍN

2 O N 3	S H R	ZÁBLATIE VKK	011	58 296	5647 4.16	235 3.35	189	27/ 8	91 291	5222 4.16	217 3.38	177 399	149 293	5388 4.16	224 3.37	182			
Poľnohospodárske družstvo Zámotie Trenčín				58 296	5647 4.16	235 3.35	189	27/ 8	91 291	5222 4.16	217 3.38	177 399	149 293	5388 4.16	224 3.37	182			
Výsledky za predchádzajúci kontrolný rok				59 299	5484 4.15	228 3.49	191	26/29	75 295	5755 3.94	227 3.33	192 421	134 297	5636 4.03	227 3.40	192			
SÍDLO Trenčín				Stav kráv: 174 / 181				Vyraďených kráv: 65				Zaradených prvôstok: 59				Narodených teliat: 173			
Ing.Pavol Štylicha - predseda, Ing.Pavol Ondrejovič - hlavný zooteknik								Pr.vek v rokoch a mes:				4/ 0				Priemerná laktácia: 1.89			
2 O N 3	R S	DOLNÁ SÚČA VKK	011	106 288	5180 4.27	221 3.28	170	25/10	180 287	6005 4.39	264 3.33	200 383	286 287	5699 4.35	248 3.32	189			
Poľnohospodárske družst. Krásin Dolná Súča				106 288	5180 4.27	221 3.28	170	25/10	180 287	6005 4.39	264 3.33	200 383	286 287	5699 4.35	248 3.32	189			
Výsledky za predchádzajúci kontrolný rok				87 291	5587 4.29	240 3.32	186	25/14	167 289	6240 4.25	265 3.36	210 390	254 289	6016 4.26	257 3.35	202			
SÍDLO Dolná Súča				Stav kráv: 308 / 331				Vyraďených kráv: 110				Zaradených prvôstok: 79				Narodených teliat: 336			
Ing.Stanislav Oriešek - predseda, Ing.Peter Jakúbek - hlavný zooteknik								Pr.vek v rokoch a mes:				4/ 7				Priemerná laktácia: 2.42			
2 O N 3	R H	VELČICE VKK	021	68 300	6204 4.33	269 3.33	207	26/10	81 294	5947 4.53	270 3.39	202 454	149 297	6064 4.44	269 3.37	204			
RDP Chochoľná-Velčice				68 300	6204 4.33	269 3.33	207	26/10	81 294	5947 4.53	270 3.39	202 454	149 297	6064 4.44	269 3.37	204			
Výsledky za predchádzajúci kontrolný rok				63 299	6099 4.40	268 3.45	210	26/ 3	81 293	6273 4.28	269 3.42	215 465	144 296	6197 4.33	268 3.43	213			
SÍDLO Chochoľná - Velčice				Stav kráv: 221 / 237				Vyraďených kráv: 92				Zaradených prvôstok: 76				Narodených teliat: 154			
Ing.Jozef Vavro - riaditeľ, Ing.Juraj Krajčovič - hlavný zooteknik								Pr.vek v rokoch a mes:				3/10				Priemerná laktácia: 1.81			
2 O N 3	R S	IVANOVCE VKK	011	116 290	6874 4.04	278 3.44	236	25/ 8	178 286	7824 4.01	313 3.38	265 387	294 287	7449 4.02	299 3.40	254			
Poľnohospodárske družstvo Melčice-Lieskové				116 290	6874 4.04	278 3.44	236	25/ 8	178 286	7824 4.01	313 3.38	265 387	294 287	7449 4.02	299 3.40	254			
Výsledky za predchádzajúci kontrolný rok				117 290	6375 4.04	258 3.49	223	25/20	177 286	7479 3.94	295 3.40	254 389	294 288	7040 3.98	280 3.43	242			
SÍDLO Melčice - Lieskové				Stav kráv: 337 / 335				Vyraďených kráv: 149				Zaradených prvôstok: 138				Narodených teliat: 370			
Ing.Jaroslav Holička - predseda, Jozef Mizerák - hlavný zooteknik								Pr.vek v rokoch a mes:				4/ 0				Priemerná laktácia: 2.06			
2 S N 3	H R	KLÚČOVÉ VKK	021	74 299	5875 3.79	222 3.22	189	24/ 1	153 296	6667 3.88	258 3.24	216 402	227 297	6409 3.85	247 3.24	207			
Poľnohospodárske družstvo Vlára Nemšová				74 299	5875 3.79	222 3.22	189	24/ 1	153 296	6667 3.88	258 3.24	216 402	227 297	6409 3.85	247 3.24	207			
Výsledky za predchádzajúci kontrolný rok				121 299	6369 3.85	246 3.22	205	25/ 3	224 290	6561 4.05	266 3.24	213 429	345 293	6494 3.99	259 3.24	210			
SÍDLO Nemšová				Stav kráv: 322 / 320				Vyraďených kráv: 173				Zaradených prvôstok: 133				Narodených teliat: 316			
Mgr.Barnabáš Kováč - predseda, Ing.Vladimír Mazáň - hlavný zooteknik								Pr.vek v rokoch a mes:				3/10				Priemerná laktácia: 2.21			
6 O N 1	R S	SKALA NOVÁ VES	011	20 305	4999 4.44	222 3.27	163	25/24	36 296	5295 4.01	212 3.46	183 404	56 299	5189 4.16	216 3.39	176			
Poľnohospodárske družstvo Skalka nad Váhom				20 305	4999 4.44	222 3.27	163	25/24	36 296	5295 4.01	212 3.46	183 404	56 299	5189 4.16	216 3.39	176			
Výsledky za predchádzajúci kontrolný rok				17 303	4469 3.96	177 3.22	144	26/12	34 301	4735 4.01	190 3.41	161 453	51 302	4646 4.00	186 3.35	156			
SÍDLO Skalka nad Váhom				Stav kráv: 79 / 72				Vyraďených kráv: 20				Zaradených prvôstok: 29				Narodených teliat: 71			
Jozef Bačík - predseda, Ing.Miloš Dubský - hlavný zooteknik								Pr.vek v rokoch a mes:				4/ 8				Priemerná laktácia: 2.44			
2 O N 1	R S	SOBLAHOV	011	114 303	6921 4.16	288 3.34	231	25/22	198 298	6567 4.31	283 3.38	222 399	312 300	6696 4.25	285 3.36	225			
Poľnohospodárske družstvo Trenčín-Soblahov				114 303	6921 4.16	288 3.34	231	25/22	198 298	6567 4.31	283 3.38	222 399	312 300	6696 4.25	285 3.36	225			
Výsledky za predchádzajúci kontrolný rok				110 301	5301 4.38	232 3.40	180	25/14	161 298	5488 4.42	242 3.41	187 445	271 299	5412 4.40	238 3.41	184			
SÍDLO Soblahov				Stav kráv: 333 / 357				Vyraďených kráv: 130				Zaradených prvôstok: 98				Narodených teliat: 312			
Ing.Ján Hranka - predseda, František Podolák - hlavný zooteknik								Pr.vek v rokoch a mes:				4/ 2				Priemerná laktácia: 2.14			
2 O N 3	S H	OPATOVÁ	011	53 292	5996 3.92	235 3.47	208	29/16	86 294	7261 3.64	264 3.33	242 398	139 293	6779 3.73	253 3.38	229			
Poľnohospodárske družstvo Trenčín-Opatová				53 292	5996 3.92	235 3.47	208	29/16	86 294	7261 3.64	264 3.33	242 398	139 293	6779 3.73	253 3.38	229			
Výsledky za predchádzajúci kontrolný rok				62 298	6532 4.09	267 3.35	219	29/12	98 292	7431 4.01	298 3.29	244 419	160 294	7083 4.03	286 3.31	235			
SÍDLO Trenčín - Opatová				Stav kráv: 168 / 197				Vyraďených kráv: 98				Zaradených prvôstok: 68				Narodených teliat: 175			
Ing.Daniel Porubčan - predseda, Alena Guričanová - hlavný zooteknik								Pr.vek v rokoch a mes:				4/ 4				Priemerná laktácia: 2.16			

- P R V Ě L A K T Ā C I E -													- D R U H Ě A Ď Ā L Š I E L A K T Ā C I E -						V Š E T K Y L A K T Ā C I E									
1	2	3	4	5	6	7	8	9	10	11	12	13	14	15	16	17	18	19	20	21	22	23	24	25	26	27	28	29

OKRES: TRENČÍN

2 S N 3 S	TRENČIANSKA TURNÁ	021	56 297	5310 4.09	217 3.31	176 28/ 3	190 292	6190 4.02	249 3.33	206 378	246 293	5989 4.03	241 3.32	199
Polnohospodárske družst. Trenčianska Turná			56 297	5310 4.09	217 3.31	176 28/ 3	190 292	6190 4.02	249 3.33	206 378	246 293	5989 4.03	241 3.32	199
Výsledky za predchádzajúci kontrolný rok			76 296	4632 4.18	194 3.39	157 29/19	180 292	5565 4.02	224 3.37	187 381	256 293	5288 4.06	215 3.37	178
SÍDLO Trenčianska Turná				Stav kráv: 271 / 291		Vyradených kráv: 94	Zaradených prvôstok: 67	Narodených teliat: 280						
Ing.Anton Marko - predseda, Ing.Peter Michal - hlavný zooteknik								Pr.vek v rokoch a mes: 4/10				Priemerná laktácia: 2.62		
2 O N 3 R H	TRENČ. STANKOVCE VKK	021	98 303	8705 3.72	324 3.30	287 25/28	133 301	8619 3.96	342 3.29	284 415	231 302	8655 3.86	334 3.29	285
PD Inovec Trenčianske Stankovce			98 303	8705 3.72	324 3.30	287 25/28	133 301	8619 3.96	342 3.29	284 415	231 302	8655 3.86	334 3.29	285
Výsledky za predchádzajúci kontrolný rok			93 300	7219 3.75	271 3.35	242 25/19	166 298	8050 3.85	310 3.30	266 398	259 299	7752 3.82	296 3.32	257
SÍDLO Trenčianske Stankovce				Stav kráv: 285 / 318		Vyradených kráv: 147	Zaradených prvôstok: 96	Narodených teliat: 286						
Ing.Lubomír Gajdoš - predseda, Ing.Juraj Kelner - hlavný zooteknik								Pr.vek v rokoch a mes: 4/ 1				Priemerná laktácia: 2.04		
2 O H 3 S R H	HORNÁ SÚČA VKK	011	26 300	5914 4.08	241 3.45	204 32/21	45 292	5324 4.03	215 3.47	185 427	71 295	5540 4.05	225 3.46	192
Agrosúča, a. s. Horná Súča			26 300	5914 4.08	241 3.45	204 32/21	45 292	5324 4.03	215 3.47	185 427	71 295	5540 4.05	225 3.46	192
Výsledky za predchádzajúci kontrolný rok			38 300	5033 4.21	212 3.44	173 29/ 0	48 294	4901 4.01	196 3.31	162 430	86 296	4959 4.10	203 3.37	167
SÍDLO Horná Súča				Stav kráv: 128 / 122		Vyradených kráv: 39	Zaradených prvôstok: 41	Narodených teliat: 112						
Ing.Alojz Švajda - riaditeľ, Veronika Macharová - hlavný zooteknik								Pr.vek v rokoch a mes: 4/ 4				Priemerná laktácia: 2.05		

VÝSLEDKY ZA OKRES																											
TRENČÍN																											
Výsledky za predchádzajúci kontrolný rok			789 297	6390 4.04	258 3.34	213 26/ 9	1371 293	6658 4.09	272 3.34	223 399	2160 294	6560 4.07	267 3.34	219													
POLNOHOSP. DRUŽSTVÁ:			763 297	6406 4.04	259 3.34	214 26/ 2	1326 293	6703 4.09	274 3.34	224 398	2089 294	6595 4.07	269 3.34	220													
SÚKROMNÝ SEKTOR:			26 300	5914 4.08	241 3.45	204 32/21	45 292	5324 4.03	215 3.47	185 427	71 295	5540 4.05	225 3.46	192													
ŠLACHTITELSKÉ CHOVY:			130 298	5632 3.91	220 3.26	183 25/24	343 294	6403 3.95	253 3.29	211 389	473 295	6191 3.94	244 3.28	203													

- P R V Ě L A K T Ā C I E -												- DRUHÉ A DALŠIE LAKTÁCIE -										V Š E T K Y L A K T Ā C I E						
1	2	3	4	5	6	7	8	9	10	11	12	13	14	15	16	17	18	19	20	21	22	23	24	25	26	27	28	29

OKRES: KOMÁRNO

6 O N 3 R	BINITER	011	105 302	5987 4.19	251 3.46	207	27/ 5	116 299	6560 4.28	281 3.47	228 494	221 300	6288 4.24	266 3.46	218																											
Polnohospodárske družstvo Bátorove Kosihy																221 300	6288 4.24	266 3.46	218																							
Výsledky za predchádzajúci kontrolný rok																105 302	5987 4.19	251 3.46	207	27/ 5	116 299	6560 4.28	281 3.47	228 494	221 300	6288 4.24	266 3.46	218														
SÍDLO Bátorove Kosihy																129 300	5517 4.41	243 3.42	189	29/ 1	129 298	5837 4.28	250 3.31	193 477	258 299	5677 4.34	247 3.37	191														
Ing.Alena Szászová - predseda, Zoltán Cséplő - zootechnik																Stav kráv:	366 / 389	Vyradených kráv:	161	Zaradených prvôstok:	127	Narodených teliat:	302																			
																Pr.vek v rokoch a mes:	4/ 4	Priemerná laktácia:	1.80																							
6 S N 3 H S	PD BŮČ	011	98 301	8101 4.04	327 3.31	268	26/27	92 298	8982 4.02	361 3.31	297 443	190 299	8527 4.03	343 3.31	282																											
Polnohospodárske družstvo Búč																190 299	8527 4.03	343 3.31	282																							
Výsledky za predchádzajúci kontrolný rok																98 301	8101 4.04	327 3.31	268	26/27	92 298	8982 4.02	361 3.31	297 443	190 299	8527 4.03	343 3.31	282														
SÍDLO Búč																73 298	7847 4.16	327 3.39	266	27/ 1	119 301	8902 4.02	358 3.35	298 473	192 300	8501 4.07	346 3.36	286														
Ing.Štefan Nagy - predseda, Attila Csekes - vedúci chovu																Stav kráv:	269 / 288	Vyradených kráv:	102	Zaradených prvôstok:	80	Narodených teliat:	239																			
																Pr.vek v rokoch a mes:	4/ 4	Priemerná laktácia:	1.97																							
1 O N 3 H S X	ČALOVEC	021	95 289	6416 4.24	272 3.55	228	27/29	131 288	6484 4.13	268 3.53	229 393	226 288	6455 4.18	270 3.54	229																											
Agrodružstvo Kameničná																226 288	6455 4.18	270 3.54	229																							
Výsledky za predchádzajúci kontrolný rok																95 289	6416 4.24	272 3.55	228	27/29	131 288	6484 4.13	268 3.53	229 393	226 288	6455 4.18	270 3.54	229														
SÍDLO Kameničná																92 290	6382 4.05	258 3.43	219	27/12	166 286	5946 4.26	253 3.55	211 398	258 288	6101 4.18	255 3.51	214														
Ing.Tibor Lőrincz - predseda, Matej Novák - vedúci chovu																Stav kráv:	277 / 295	Vyradených kráv:	121	Zaradených prvôstok:	101	Narodených teliat:	295																			
																Pr.vek v rokoch a mes:	4/ 1	Priemerná laktácia:	1.96																							
2 O N 3 H	VELKÝ OSTROV	022	128 299	6116 3.88	237 3.28	201	26/15	177 298	6573 3.93	258 3.29	216 433	305 299	6382 3.91	249 3.29	210																											
Polnohospodárske družstvo Kolárovo																305 299	6382 3.91	249 3.29	210																							
Výsledky za predchádzajúci kontrolný rok																128 299	6116 3.88	237 3.28	201	26/15	177 298	6573 3.93	258 3.29	216 433	305 299	6382 3.91	249 3.29	210														
SÍDLO Kolárovo																128 303	5722 4.02	230 3.25	186	25/24	171 300	6194 4.11	254 3.27	203 422	299 301	5992 4.07	244 3.26	195														
Ing.Tibor Máté - predseda, Ing.Dionýz Farkas - hl. zootechnik																Stav kráv:	461 / 427	Vyradených kráv:	169	Zaradených prvôstok:	189	Narodených teliat:	452																			
																Pr.vek v rokoch a mes:	4/ 3	Priemerná laktácia:	2.13																							
2 O N 3 S	MARTOVCE	011	35 302	5020 4.08	205 3.60	181	37/22	83 302	5616 3.94	221 3.57	200 1010	118 302	5439 3.98	216 3.58	195																											
PVOD Martovce																118 302	5439 3.98	216 3.58	195																							
Výsledky za predchádzajúci kontrolný rok																35 302	5020 4.08	205 3.60	181	37/22	83 302	5616 3.94	221 3.57	200 1010	118 302	5439 3.98	216 3.58	195														
SÍDLO Martovce																7 271	2805 3.67	103 3.03	85	33/29	7 268	2776 4.00	111 3.41	95 416	14 270	2791 3.84	107 3.22	90														
Katarína Endrédiiová - predseda, Jozef Pasztorek - zootechnik																Stav kráv:	149 / 156	Vyradených kráv:	63	Zaradených prvôstok:	39	Narodených teliat:	104																			
																Pr.vek v rokoch a mes:	5/ 0	Priemerná laktácia:	1.98																							
6 O N 3 H R S	PRIBETA FA Č.2	011	82 299	6355 4.40	280 3.38	215	27/ 2	242 300	7500 4.39	330 3.35	251 422	324 300	7210 4.40	317 3.35	242																											
1 S N 3 B	PRIBETA FA Č.1	013	36 297	5660 4.32	245 3.50	198	29/15	72 295	6738 4.20	283 3.45	232 443	108 296	6379 4.24	270 3.46	221																											
Chov spolu																01	118 298	6143 4.38	269 3.41	210	27/25	314 299	7325 4.35	319 3.37	247 427	432 299	7002 4.36	305 3.38	237													
Polnohospodárske družstvo Pribeta																118 298	6143 4.38	269 3.41	210	27/25	314 299	7325 4.35	319 3.37	247 427	432 299	7002 4.36	305 3.38	237														
Výsledky za predchádzajúci kontrolný rok																168 301	6382 4.21	269 3.36	214	27/ 4	272 297	7136 4.23	302 3.35	239 448	440 299	6848 4.22	289 3.35	230														
SÍDLO Pribeta																Stav kráv:	516 / 554	Vyradených kráv:	186	Zaradených prvôstok:	143	Narodených teliat:	521																			
Zlatica Adamová - predseda, Ing.Peter Annuš - hl. zootechnik																Pr.vek v rokoch a mes:	4/ 9	Priemerná laktácia:	2.36																							
2 O N 3 H R	SOKOLCE	011	265 300	8402 3.94	331 3.35	281	27/14	348 298	8482 4.15	352 3.38	286 419	613 299	8448 4.06	343 3.36	284																											
Polnohospodárske družstvo Sokolce																613 299	8448 4.06	343 3.36	284																							
Výsledky za predchádzajúci kontrolný rok																265 300	8402 3.94	331 3.35	281	27/14	348 298	8482 4.15	352 3.38	286 419	613 299	8448 4.06	343 3.36	284														
SÍDLO Sokolce																247 298	8182 3.88	318 3.27	267	27/19	370 298	8586 4.09	351 3.30	284 438	617 298	8424 4.01	337 3.29	277														
Ing.Peter Lelkes - predseda, Vojtech Kürthy - hl. zootechnik																Stav kráv:	794 / 779	Vyradených kráv:	273	Zaradených prvôstok:	261	Narodených teliat:	691																			
																Pr.vek v rokoch a mes:	4/ 2	Priemerná laktácia:	1.92																							
2 O N 1 H R	PD TŔŇ	011	22 304	5456 3.56	194 3.03	165	25/24	47 300	6103 3.62	221 3.11	190 471	69 301	5897 3.60	212 3.09	182																											
2 O N 1 H	PD TŔŇ	012	22 305	5627 3.46	195 3.11	175	25/ 1	15 304	6511 3.51	228 3.14	204 472	37 305	5986 3.48	208 3.12	187																											
Chov spolu																01	44 304	5542 3.51	194 3.07	170	25/12	62 301	6202 3.59	223 3.12	194 471	106 302	5928 3.56	211 3.10	184													
Polnohospodárske družstvo Tŕň																106 302	5928 3.56	211 3.10	184																							
Výsledky za predchádzajúci kontrolný rok																44 304	5542 3.51	194 3.07	170	25/12	62 301	6202 3.59	223 3.12	194 471	106 302	5928 3.56	211 3.10	184														
SÍDLO Tŕň																38 302	5600 3.69	207 3.11	174	26/ 2	59 300	6003 3.76	226 3.15	189 489	97 301	5845 3.73	218 3.13	183														
Ing.Dezső Magyarics - predseda, Viliam Somogyvári - zootechnik																Stav kráv:	155 / 155	Vyradených kráv:	40	Zaradených prvôstok:	42	Narodených teliat:	124																			
																Pr.vek v rokoch a mes:	5/ 0	Priemerná laktácia:	2.29																							

- P R V Ě L A K T Ā C I E -												- DRUHĚ A DALŠIE LAKTÁCIE -						V Š E T K Y L A K T Ā C I E										
1	2	3	4	5	6	7	8	9	10	11	12	13	14	15	16	17	18	19	20	21	22	23	24	25	26	27	28	29

OKRES: KOMÁRNO

2 O N 1	H	VELKÉ KOSIHY	011	10 283	6137	3.56	219	3.10	190	31/ 2	16 284	7322	3.27	240	3.11	228	487	26 283	6866	3.37	231	3.11	213						
Polnohospodárske družstvo Veľké Kosihy				10 283	6137	3.56	219	3.10	190	31/ 2	16 284	7322	3.27	240	3.11	228	487	26 283	6866	3.37	231	3.11	213						
Výsledky za predchádzajúci kontrolný rok				44 298	6861	3.58	245	3.18	218	31/ 8	36 299	7771	3.49	271	3.20	248	468	80 298	7271	3.53	257	3.19	232						
SÍDLO Veľké Kosihy				Stav kráv:		0 / 121		Vyradených kráv:		137		Zaradených prvôstok:		9		Narodených teliat:		29											
																						Pr.vek v rokoch a mes:		3/ 0		Priemerná laktácia:		1.92	
1 O H 3	H	ČERGOV	011	35 303	8632	3.59	310	3.12	269	27/10	86 302	7578	3.79	287	3.26	247	469	121 302	7883	3.72	293	3.21	253						
BALSEED spol. s r.o. Balvany				35 303	8632	3.59	310	3.12	269	27/10	86 302	7578	3.79	287	3.26	247	469	121 302	7883	3.72	293	3.21	253						
Výsledky za predchádzajúci kontrolný rok				57 302	7144	3.54	253	3.16	226	26/ 3	65 299	6278	3.53	222	3.13	197	439	122 301	6683	3.54	236	3.15	210						
SÍDLO Kameničná				Stav kráv:		175 / 181		Vyradených kráv:		68		Zaradených prvôstok:		69		Narodených teliat:		168											
Ing.Pavel Ambruš - konateľ, Vojtech Csoma - vedúci chovu																						Pr.vek v rokoch a mes:		4/ 5		Priemerná laktácia:		2.22	
6 O N 3	H S B	AGROCOOP IMEL A.S.	011	223 299	8781	3.94	346	3.49	306	25/20	276 300	9520	3.85	367	3.37	321	425	499 300	9190	3.89	357	3.42	315						
AGROCOOP, a.s. Imeľ				223 299	8781	3.94	346	3.49	306	25/20	276 300	9520	3.85	367	3.37	321	425	499 300	9190	3.89	357	3.42	315						
Výsledky za predchádzajúci kontrolný rok				202 300	8908	3.93	350	3.48	310	25/18	235 298	9829	3.67	361	3.33	327	425	437 299	9403	3.78	356	3.39	319						
SÍDLO Imeľ				Stav kráv:		690 / 622		Vyradených kráv:		190		Zaradených prvôstok:		243		Narodených teliat:		587											
Ing.Alexander Pasztorek - riaditeľ, Ing.Erik Hronkovič - vedúci chovu																						Pr.vek v rokoch a mes:		4/ 0		Priemerná laktácia:		1.91	
6 O N 3	H	MEGART A.S.	011	50 299	6650	4.09	272	3.26	217	25/14	137 298	7429	3.94	293	3.24	241	435	187 298	7220	3.98	287	3.24	234						
MEGART, a.s. Zemianska Olča				50 299	6650	4.09	272	3.26	217	25/14	137 298	7429	3.94	293	3.24	241	435	187 298	7220	3.98	287	3.24	234						
Výsledky za predchádzajúci kontrolný rok				72 303	7670	3.98	306	3.24	249	25/28	117 297	7719	3.98	307	3.32	256	434	189 299	7701	3.98	306	3.29	253						
SÍDLO Zemianska Olča				Stav kráv:		322 / 283		Vyradených kráv:		77		Zaradených prvôstok:		97		Narodených teliat:		282											
Ing.Margita Kurová - riaditeľ, Ing.Zoltán Domonkos - vedúci chovu																						Pr.vek v rokoch a mes:		4/ 9		Priemerná laktácia:		2.66	
2 O N 3	H X	DEDINA MLÁDEŽE	011	43 304	7793	3.63	283	3.31	258	30/21	52 301	7198	3.56	256	3.37	242	419	95 302	7467	3.59	268	3.34	249						
AGROREAL DEDINA MLÁDEŽE a.s.				43 304	7793	3.63	283	3.31	258	30/21	52 301	7198	3.56	256	3.37	242	419	95 302	7467	3.59	268	3.34	249						
Výsledky za predchádzajúci kontrolný rok				38 301	6822	3.76	256	3.35	229	28/ 6	54 297	7158	4.03	288	3.36	240		92 299	7019	3.92	275	3.35	235						
SÍDLO Dedina Mládeže				Stav kráv:		138 / 145		Vyradených kráv:		54		Zaradených prvôstok:		41		Narodených teliat:		93											
Ing.Ludovít Turoň - predseda, Miroslav Zolnai - zooteknik																						Pr.vek v rokoch a mes:		4/ 8		Priemerná laktácia:		2.00	
2 S N 3	H	NESVADY	012	112 302	7075	3.75	265	3.18	225	24/19	173 299	7713	3.83	296	3.21	248	468	285 300	7462	3.80	284	3.20	239						
AGRORENT, a.s. Nesvady				112 302	7075	3.75	265	3.18	225	24/19	173 299	7713	3.83	296	3.21	248	468	285 300	7462	3.80	284	3.20	239						
Výsledky za predchádzajúci kontrolný rok				101 302	7738	3.48	269	3.09	239	23/28	147 301	8402	3.67	308	3.20	269	483	248 301	8132	3.59	292	3.16	257						
SÍDLO Nesvady				Stav kráv:		360 / 396		Vyradených kráv:		166		Zaradených prvôstok:		129		Narodených teliat:		311											
Ing.Ján Šimúnek - riaditeľ, Ing.Jozef Paluska - vedúci chovu																						Pr.vek v rokoch a mes:		4/ 3		Priemerná laktácia:		1.98	
VÝSLEDKY ZA OKRES KOMÁRNO				1361 300	7324	3.97	291	3.36	246	27/ 3	2063 298	7671	4.02	308	3.35	257	451	3424 299	7533	4.00	301	3.35	253						
Výsledky za predchádzajúci kontrolný rok				1469 299	7052	3.94	278	3.32	234	26/29	2081 297	7506	3.97	298	3.32	249	441	3550 298	7318	3.96	290	3.32	243						
POLNOHOSP. DRUŽSTVA:				898 299	6957	4.03	281	3.37	234	27/20	1339 298	7334	4.13	303	3.38	248	455	2237 298	7182	4.09	294	3.37	242						
SÚKROMNÝ SEKTOR:				463 301	8035	3.85	310	3.36	270	25/30	724 300	8295	3.84	318	3.30	274	443	1187 300	8194	3.84	315	3.32	272						
ŠLACHTITELSKÉ CHOVY:				246 301	7277	3.94	287	3.27	238	26/ 8	337 298	7851	3.96	311	3.29	258	456	583 299	7609	3.95	301	3.28	250						

				- P R V Ě L A K T Á C I E -									- DRUHÉ A DALŠIE LAKTÁCIE -						V Š E T K Y L A K T Á C I E									
1	2	3	4	5	6	7	8	9	10	11	12	13	14	15	16	17	18	19	20	21	22	23	24	25	26	27	28	29

OKRES: LEVICE

6 S N 3	S	BÁTOVCE	011	93 296	6028 3.93	237 3.41	205	28/ 3	187 295	6826 3.82	261 3.39	232 391	280 295	6561 3.85	253 3.40	223			
6 O H 3	S	DRŽENICE - PEREŠ	071	87 295	6419 3.83	246 3.43	220	28/ 3	171 294	6932 3.79	263 3.47	241 381	258 295	6759 3.80	257 3.46	234			
Polnohospodárske družstvo Bátovce				180 295	6217 3.88	241 3.42	213	28/ 3	358 295	6877 3.80	262 3.43	236 386	538 295	6656 3.83	255 3.43	228			
Výsledky za predchádzajúci kontrolný rok				183 298	6397 3.91	250 3.53	226	28/ 1	333 296	7318 3.68	269 3.43	251 381	516 297	6992 3.76	263 3.47	242			
SÍDLO Bátovce				Stav kráv: 576 / 597				Vyradených kráv: 214				Zaradených prvôstok: 209				Narodených teliat: 646			
Ing.Ján Seneši - predseda, Ing.František Cibira - hlavný zootechnik												Pr.vek v rokoch a mes: 4/ 8				Priemerná laktácia: 2.50			
2 O N 3	R S X	DOLNÝ PIAL	014	28 295	5767 4.00	231 3.48	201	28/26	64 293	6231 3.97	247 3.46	216 477	92 294	6090 3.98	242 3.47	211			
Pial-Agro,s.r.o.				28 295	5767 4.00	231 3.48	201	28/26	64 293	6231 3.97	247 3.46	216 477	92 294	6090 3.98	242 3.47	211			
Výsledky za predchádzajúci kontrolný rok				32 299	4923 4.15	204 3.40	167	27/21	56 296	5566 4.17	232 3.45	192 474	88 297	5332 4.16	222 3.44	183			
SÍDLO Nitra				Stav kráv: 94 / 131				Vyradených kráv: 67				Zaradených prvôstok: 33				Narodených teliat: 99			
Ing.Jozef Obrdáč - konateľ												Pr.vek v rokoch a mes: 4/ 5				Priemerná laktácia: 2.08			
2 O N 1	R S X	HRONSKÉ KLAČANY	011	25 289	5581 4.02	224 3.28	183	30/24	28 292	5939 3.97	236 3.35	199 481	53 291	5770 3.99	230 3.32	191			
POLNOHOSPODÁRSKE DRUŽSTVO HRONSKÉ KLAČANY				25 289	5581 4.02	224 3.28	183	30/24	28 292	5939 3.97	236 3.35	199 481	53 291	5770 3.99	230 3.32	191			
Výsledky za predchádzajúci kontrolný rok				30 296	5682 4.30	244 3.32	189	29/ 9	24 295	6625 4.06	269 3.17	210 448	54 296	6101 4.19	255 3.25	198			
SÍDLO Hronské Kláčany				Stav kráv: 83 / 72				Vyradených kráv: 38				Zaradených prvôstok: 38				Narodených teliat: 77			
Ing.Helena Janíková - predseda, Jozef Adam - zootechnik												Pr.vek v rokoch a mes: 4/ 0				Priemerná laktácia: 1.72			
2 S N 3	S R	JUR NAD HRONOM	011	74 287	6508 3.70	241 3.26	212	30/ 2	168 290	6267 3.71	233 3.32	208 430	242 289	6341 3.71	235 3.30	209			
Polnohospodárske družstvo Jur nad Hronom				74 287	6508 3.70	241 3.26	212	30/ 2	168 290	6267 3.71	233 3.32	208 430	242 289	6341 3.71	235 3.30	209			
Výsledky za predchádzajúci kontrolný rok				112 296	5476 3.89	213 3.27	179	29/21	189 294	5676 3.78	214 3.38	192 447	301 295	5602 3.82	214 3.34	187			
SÍDLO Jur nad Hronom				Stav kráv: 291 / 296				Vyradených kráv: 131				Zaradených prvôstok: 124				Narodených teliat: 267			
Ing.Ladislav Kazlov - predseda, Viola Szucsová - vedúci živ.výroby												Pr.vek v rokoch a mes: 5/ 0				Priemerná laktácia: 2.46			
7 S N 3	S	KOZÁROVCE	011	84 290	5904 4.05	239 3.51	207	30/ 1	147 290	6657 3.89	259 3.41	227 401	231 290	6383 3.94	252 3.44	220			
Polnohospodárske družstvo Kozárovce				84 290	5904 4.05	239 3.51	207	30/ 1	147 290	6657 3.89	259 3.41	227 401	231 290	6383 3.94	252 3.44	220			
Výsledky za predchádzajúci kontrolný rok				59 295	6194 4.11	255 3.43	212	29/17	164 294	6876 3.92	270 3.35	230 395	223 294	6696 3.97	266 3.37	226			
SÍDLO Kozárovce				Stav kráv: 295 / 261				Vyradených kráv: 94				Zaradených prvôstok: 113				Narodených teliat: 302			
Ing.Peter Repiský - predseda, Milan Szabo - podpredseda												Pr.vek v rokoch a mes: 4/ 7				Priemerná laktácia: 2.35			
2 O N 3	H R	KUKUČÍNŮV	011	47 301	8476 3.69	313 3.11	264	25/17	85 301	8690 3.71	322 3.17	275 465	132 301	8613 3.70	319 3.15	271			
Polnohospodárske družstvo Kukučínov				47 301	8476 3.69	313 3.11	264	25/17	85 301	8690 3.71	322 3.17	275 465	132 301	8613 3.70	319 3.15	271			
Výsledky za predchádzajúci kontrolný rok				58 303	8045 3.63	292 3.18	256	27/ 4	88 299	8645 3.58	309 3.20	277 486	146 301	8407 3.60	302 3.19	268			
SÍDLO Kukučínov				Stav kráv: 198 / 198				Vyradených kráv: 85				Zaradených prvôstok: 89				Narodených teliat: 186			
Ing.Zoltán Cibula - predseda, Ludovít Saroka - zootechnik												Pr.vek v rokoch a mes: 4/ 2				Priemerná laktácia: 2.07			
7 O N 3	R	NÝROVCE	011	47 300	7289 3.70	270 3.26	238	26/22	91 299	7675 3.84	295 3.40	261 422	138 299	7544 3.80	286 3.35	253			
AGROMARKT Nýrovce s.r.o.				47 300	7289 3.70	270 3.26	238	26/22	91 299	7675 3.84	295 3.40	261 422	138 299	7544 3.80	286 3.35	253			
Výsledky za predchádzajúci kontrolný rok				60 300	7161 3.69	264 3.25	233	26/22	83 299	7394 3.93	290 3.34	247 452	143 300	7296 3.83	279 3.31	241			
SÍDLO Nýrovce				Stav kráv: 149 / 173				Vyradených kráv: 66				Zaradených prvôstok: 32				Narodených teliat: 133			
Ing.Eugen Antal - konateľ, Ing.Peter Mitana - zootechnik												Pr.vek v rokoch a mes: 4/ 4				Priemerná laktácia: 2.07			
2 O N 3	R	STARÝ TEKOV	011	22 300	5535 3.72	206 3.36	186	28/22	29 297	5981 3.81	228 3.48	208 540	51 298	5789 3.77	218 3.43	198			
Roľnícke družstvo Starý Tekov				22 300	5535 3.72	206 3.36	186	28/22	29 297	5981 3.81	228 3.48	208 540	51 298	5789 3.77	218 3.43	198			
Výsledky za predchádzajúci kontrolný rok				35 299	5339 3.78	202 3.31	177	28/12	18 294	6085 3.93	239 3.25	198 540	53 298	5592 3.83	214 3.29	184			
SÍDLO Starý Tekov				Stav kráv: 87 / 103				Vyradených kráv: 33				Zaradených prvôstok: 17				Narodených teliat: 51			
Miroslav Fabian - predseda, Ing.Miroslav Hajko - zootechnik												Pr.vek v rokoch a mes: 4/ 1				Priemerná laktácia: 1.68			

					- P R V Ě L A K T Á C I E -								- DRUHÉ A ĎALŠIE LAKTÁCIE -								V Š E T K Y L A K T Á C I E							
1	2	3	4	5	6	7	8	9	10	11	12	13	14	15	16	17	18	19	20	21	22	23	24	25	26	27	28	29

OKRES: LEVICE

2 O N 3 R H	VELKÉ LUDINCE	011	101 298	6795 3.82	260 3.30	224	25/ 3	144 297	8060 3.89	313 3.34	269 423	245 297	7538 3.87	291 3.33	251
Polnohospodárske družstvo	Velké Ludince		101 298	6795 3.82	260 3.30	224	25/ 3	144 297	8060 3.89	313 3.34	269 423	245 297	7538 3.87	291 3.33	251
Výsledky za predchádzajúci kontrolný rok			99 298	6972 3.92	273 3.30	230	25/21	153 293	7975 3.79	302 3.34	266 437	252 295	7581 3.84	291 3.32	252
SÍDLO	Velké Ludince			Stav kráv:	320 / 324		Vyradených kráv:	142	Zaradených prvostok:		144	Narodených teliat:		328	
František Vígh - predseda,	Atila Czuczor - hlavný zooteknik								Pr.vek v rokoch a mes:		4/ 2	Priemerná laktácia:		2.06	
2 O N 3 R S	SELEC	011	144 299	7973 3.99	318 3.34	267	30/ 2	153 296	8719 4.02	350 3.28	286 506	297 297	8357 4.00	335 3.31	277
Polnohospodárske družstvo	Žembovice		144 299	7973 3.99	318 3.34	267	30/ 2	153 296	8719 4.02	350 3.28	286 506	297 297	8357 4.00	335 3.31	277
Výsledky za predchádzajúci kontrolný rok			86 302	7026 3.99	280 3.41	239	29/29	110 298	9001 3.74	336 3.23	291 487	196 300	8135 3.83	312 3.30	268
SÍDLO	Žembovice			Stav kráv:	333 / 352		Vyradených kráv:	161	Zaradených prvostok:		162	Narodených teliat:		358	
Ing.Milan Halmeš - predseda,	Michal Števkó - ved.farmy doj.Sele								Pr.vek v rokoch a mes:		4/ 2	Priemerná laktácia:		1.86	

VÝSLEDKY ZA OKRES															
LEVICE															
Výsledky za predchádzajúci kontrolný rok			752 295	6775 3.87	262 3.34	226	28/12	1267 295	7232 3.85	278 3.36	243 430	2019 295	7062 3.86	272 3.35	237
POĽNOHOSP. DRUŽSTVÁ:			677 295	6781 3.88	263 3.34	227	28/14	1112 294	7254 3.84	279 3.35	243 428	1789 295	7075 3.86	273 3.35	237
SÚKROMNÝ SEKTOR:			75 298	6721 3.80	255 3.33	224	27/16	155 297	7079 3.89	275 3.42	242 445	230 297	6962 3.86	269 3.39	236
ŠLACHTITELSKÉ CHOVY:			251 291	6128 3.89	239 3.39	208	29/10	502 292	6589 3.80	251 3.38	222 407	753 292	6436 3.83	247 3.38	218

- P R V Ě L A K T Ā C I E -													- DRUHÉ A ĎALŠIE LAKTÁCIE -						V Š E T K Y L A K T Ā C I E									
1	2	3	4	5	6	7	8	9	10	11	12	13	14	15	16	17	18	19	20	21	22	23	24	25	26	27	28	29

OKRES: NITRA

6 O N 3 H	DRAŽOVCE	021	24 300	7455 3.22	240 3.27	243 25/22	35 299	7617 3.30	252 3.32	253 458	59 300	7551 3.27	247 3.30	249
PD Čakajovce a Dražovce			24 300	7455 3.22	240 3.27	243 25/22	35 299	7617 3.30	252 3.32	253 458	59 300	7551 3.27	247 3.30	249
Výsledky za predchádzajúci kontrolný rok			29 299	6331 3.59	228 3.26	206 24/20	52 299	7287 3.52	256 3.29	240 470	81 299	6945 3.54	246 3.28	228
SÍDLO Čakajovce			Stav kráv: 96 / 106			Vyraďených kráv: 38			Zaradených prvôstok: 29			Narodených teliat: 69		
Ing.Štefan Kurej - predseda, Ing.Marian Ivančík - hlavný zooteknik						Pr.vek v rokoch a mes: 4/ 6			Priemerná laktácia: 2.25					
6 O N 3 H	IVANKA PRI NITRE	011	54 304	8550 3.52	301 3.22	275 26/28	67 303	8505 3.88	330 3.30	281 499	121 303	8525 3.72	317 3.26	278
Polnohospodárske družstvo Ivanka pri Nitre			54 304	8550 3.52	301 3.22	275 26/28	67 303	8505 3.88	330 3.30	281 499	121 303	8525 3.72	317 3.26	278
Výsledky za predchádzajúci kontrolný rok			60 301	8713 3.56	311 3.28	285 25/18	95 301	8787 3.70	325 3.25	286 481	155 301	8759 3.64	319 3.26	286
SÍDLO Ivanka pri Nitre			Stav kráv: 247 / 230			Vyraďených kráv: 62			Zaradených prvôstok: 80			Narodených teliat: 152		
Ing.Dušan Mika - predseda, Ing.Filip Sládeček - vedúci ŽV						Pr.vek v rokoch a mes: 4/ 8			Priemerná laktácia: 1.95					
6 S N 3 HMB	POLNÝ KESOV	011	65 301	8545 3.80	325 3.20	273 26/12	137 300	8709 3.68	320 3.17	276 442	202 300	8656 3.72	322 3.18	275
Polnohospodárske družstvo Mojmirovce			65 301	8545 3.80	325 3.20	273 26/12	137 300	8709 3.68	320 3.17	276 442	202 300	8656 3.72	322 3.18	275
Výsledky za predchádzajúci kontrolný rok			107 301	8308 3.48	289 3.15	262 26/19	104 302	8548 3.38	288 3.14	268 488	211 301	8426 3.43	289 3.15	265
SÍDLO Mojmirovce			Stav kráv: 312 / 321			Vyraďených kráv: 113			Zaradených prvôstok: 97			Narodených teliat: 241		
Ing.Peter Schultz - predseda, Ing.Jozef Jančovič - zooteknik pre HD						Pr.vek v rokoch a mes: 4/ 5			Priemerná laktácia: 2.05					
6 O N 3 H	ČAB	011	157 297	8483 3.53	299 3.26	276 26/13	252 297	9676 3.68	356 3.30	319 406	409 297	9218 3.62	334 3.28	303
6 O N 3 H	ŠURIANKY	041	100 304	9002 3.64	327 3.32	299 26/ 6	128 301	9703 3.76	364 3.33	323 471	228 303	9396 3.71	348 3.33	313
Polnohospodárske družstvo DEVIO Nové Sady			257 300	8685 3.57	310 3.28	285 26/10	380 299	9685 3.70	359 3.31	321 428	637 299	9282 3.65	339 3.30	306
Výsledky za predchádzajúci kontrolný rok			296 300	8309 3.70	308 3.30	274 26/ 4	323 298	9190 3.80	349 3.34	307 446	619 299	8769 3.76	329 3.32	291
SÍDLO Nové Sady			Stav kráv: 843 / 871			Vyraďených kráv: 373			Zaradených prvôstok: 326			Narodených teliat: 784		
Ing.Ivan Oravec - predseda, Ing.Peter Dutka - námestník predsedu						Pr.vek v rokoch a mes: 4/ 1			Priemerná laktácia: 1.91					
6 O N 1 H	RUMANOVÁ	011	41 293	7030 3.81	268 3.16	222 27/25	157 290	8001 3.98	318 3.25	260 410	198 291	7800 3.95	308 3.24	253
Roľnícke družstvo Rumanová			41 293	7030 3.81	268 3.16	222 27/25	157 290	8001 3.98	318 3.25	260 410	198 291	7800 3.95	308 3.24	253
Výsledky za predchádzajúci kontrolný rok			49 288	7020 3.78	265 3.15	221 27/21	161 287	7561 3.75	283 3.23	245 421	210 287	7435 3.75	279 3.22	239
SÍDLO Rumanová			Stav kráv: 244 / 253			Vyraďených kráv: 84			Zaradených prvôstok: 63			Narodených teliat: 240		
Jozef Hajka - predseda, Ing.Jozef Kolek - zooteknik HD						Pr.vek v rokoch a mes: 4/10			Priemerná laktácia: 2.85					
6 O N 1 H	VELKÉ ZÁLUŽIE	012	26 301	7787 3.39	264 3.17	247 25/15	28 302	8944 3.32	297 3.27	292 463	54 302	8387 3.35	281 3.22	270
Polnohospodárske družstvo Veľké Zálužie			26 301	7787 3.39	264 3.17	247 25/15	28 302	8944 3.32	297 3.27	292 463	54 302	8387 3.35	281 3.22	270
Výsledky za predchádzajúci kontrolný rok			25 302	8194 3.45	283 3.13	257 25/17	26 301	8783 3.54	311 3.28	288 424	51 302	8494 3.50	297 3.21	273
SÍDLO Veľké Zálužie			Stav kráv: 86 / 79			Vyraďených kráv: 30			Zaradených prvôstok: 36			Narodených teliat: 78		
Ing.Jozef Páleník - predseda, Ing.Jozef Dano - zooteknik pre HD						Pr.vek v rokoch a mes: 4/ 2			Priemerná laktácia: 2.01					
6 S N 3 S	HORNÝ OHAJ	011	58 298	5454 4.25	232 3.41	186 28/26	120 293	5792 4.04	234 3.41	198 409	178 295	5682 4.11	233 3.41	194
Polnohospodárske družstvo vo Vrábloch			58 298	5454 4.25	232 3.41	186 28/26	120 293	5792 4.04	234 3.41	198 409	178 295	5682 4.11	233 3.41	194
Výsledky za predchádzajúci kontrolný rok			53 298	5827 4.27	249 3.43	200 29/13	111 293	6140 3.89	239 3.39	208 410	164 295	6039 4.01	242 3.40	205
SÍDLO Vrábľa			Stav kráv: 213 / 203			Vyraďených kráv: 47			Zaradených prvôstok: 52			Narodených teliat: 198		
Ing.Juraj Sakáč - riaditeľ, Ing.Peter Gaži - zooteknik HD						Pr.vek v rokoch a mes: 4/10			Priemerná laktácia: 2.48					
6 S N 3 H	ZBEHY	011	130 299	8700 3.72	324 3.36	292 27/ 1	153 300	8893 3.83	340 3.40	302 429	283 299	8804 3.78	333 3.38	298
RADAR s.r.o. Polnofarma Zbehy			130 299	8700 3.72	324 3.36	292 27/ 1	153 300	8893 3.83	340 3.40	302 429	283 299	8804 3.78	333 3.38	298
Výsledky za predchádzajúci kontrolný rok			123 301	8133 3.72	302 3.29	268 26/25	162 299	8464 3.77	319 3.25	275 439	285 300	8321 3.75	312 3.27	272
SÍDLO Zbehy 479			Stav kráv: 357 / 373			Vyraďených kráv: 172			Zaradených prvôstok: 142			Narodených teliat: 307		
Ing.Pavol Rakovský - riaditeľ, Štefan Citsoň - hlavný zooteknik						Pr.vek v rokoch a mes: 4/ 2			Priemerná laktácia: 2.15					

				- P R V Ě L A K T Ā C I E -								- D R U H Ě A Ď A L Š I E L A K T Ā C I E -						V Š E T K Y L A K T Ā C I E										
1	2	3	4	5	6	7	8	9	10	11	12	13	14	15	16	17	18	19	20	21	22	23	24	25	26	27	28	29

OKRES: NITRA

6 O N 1 X J	VELKÁ DOLINA	011	1 305	4013	5.33	214	4.19	168	27/ 3													1 305	4013	5.33	214	4.19	168	
SHR Vladimír Koppan			1 305	4013	5.33	214	4.19	168	27/ 3													1 305	4013	5.33	214	4.19	168	
Výsledky za predchádzajúci kontrolný rok																												
SÍDLO	Velká Dolina					Stav kráv:	2 /	1	Vyradených kráv:													Zaradených prvôstok:	2	Narodených teliat:	1			
																						Pr.vek v rokoch a mes:	5/ 8	Priemerná laktácia:	1.00			

VÝSLEDKY ZA OKRES																												
NITRA			656 300	8186	3.66	300	3.28	269	26/24	1077 298	8609	3.77	325	3.30	284	431	1733 298	8449	3.73	315	3.30	278						
Výsledky za predchádzajúci kontrolný rok			742 300	7969	3.68	293	3.27	260	26/16	1034 297	8288	3.72	308	3.28	272	445	1776 298	8154	3.71	302	3.27	267						
POLNOHOSP. DRUŽSTVÁ:			525 300	8067	3.64	294	3.26	263	26/22	924 297	8563	3.76	322	3.29	281	432	1449 298	8383	3.72	312	3.28	275						
SÚKROMNÝ SEKTOR:			131 299	8664	3.73	323	3.36	291	27/ 1	153 300	8893	3.83	340	3.40	302	429	284 299	8787	3.78	332	3.38	297						
ŠLACHTITELSKÉ CHOVY:			253 299	7916	3.83	303	3.32	263	27/ 9	410 298	7924	3.82	303	3.32	263	427	663 298	7921	3.82	303	3.32	263						

				- P R V Ě L A K T Á C I E -								- DRUHÉ A DALŠIE LAKTÁCIE -								V Š E T K Y L A K T Á C I E								
1	2	3	4	5	6	7	8	9	10	11	12	13	14	15	16	17	18	19	20	21	22	23	24	25	26	27	28	29

OKRES: ŠALA

2 S N 1	S	DLHÁ NAD VÁHOM	031	42	297	6193	3.75	232	3.39	210	28/16	87	296	6797	3.63	247	3.36	228	452	129	297	6600	3.67	242	3.37	222	
2 S N 3	H	ŠALA VKK	051	161	298	7724	3.48	268	3.15	243	25/21	194	296	8028	3.52	282	3.21	258	428	355	297	7890	3.50	276	3.18	251	
Rolnicke družstvo Šala				203	298	7407	3.52	261	3.19	236	26/ 8	281	296	7647	3.55	271	3.25	249	436	484	297	7546	3.54	267	3.23	243	
Výsledky za predchádzajúci kontrolný rok				209	295	7546	3.51	265	3.19	241	26/15	294	298	7451	3.52	263	3.23	241	439	503	297	7491	3.52	263	3.22	241	
SÍDLO Šala				Stav kráv: 628 / 696								Vyradených kráv: 318								Zaradených prvôtok: 238							
Ing.Július Miškovič - predseda, Ing.Milan Chmára - hlavný zootechnik												Pr.vek v rokoch a mes:								4/ 1 Priemerná laktácia: 2.07							
6 S N 3	H	MOČENOK	011	167	298	8670	3.89	337	3.31	287	26/30	181	297	9297	4.01	373	3.33	310	430	348	298	8996	3.96	356	3.32	299	
Polnohospodárske družstvo Močenok				167	298	8670	3.89	337	3.31	287	26/30	181	297	9297	4.01	373	3.33	310	430	348	298	8996	3.96	356	3.32	299	
Výsledky za predchádzajúci kontrolný rok				156	298	8721	3.87	337	3.25	283	25/18	224	298	9474	3.93	372	3.27	310	423	380	298	9165	3.90	358	3.26	299	
SÍDLO Močenok				Stav kráv: 554 / 512								Vyradených kráv: 191								Zaradených prvôtok: 227							
Ing.Štefan Bleho - predseda, Ing.Miroslav Svetík - hlavný zootechnik												Pr.vek v rokoch a mes:								4/ 2 Priemerná laktácia: 2.14							
2 S N 3	H	VKK SELICE-JUH	021	127	298	8306	3.60	299	3.17	263	24/29	274	298	9211	3.58	330	3.18	293	415	401	298	8925	3.59	320	3.18	284	
ZOO Divizia s.r.o. Selice				127	298	8306	3.60	299	3.17	263	24/29	274	298	9211	3.58	330	3.18	293	415	401	298	8925	3.59	320	3.18	284	
Výsledky za predchádzajúci kontrolný rok				148	300	8652	3.40	294	3.24	280	25/ 2	279	296	8982	3.57	320	3.28	294	430	427	298	8868	3.51	311	3.26	290	
SÍDLO Selice				Stav kráv: 544 / 540								Vyradených kráv: 175								Zaradených prvôtok: 168							
Pavol Bíro - riaditeľ, Ing.Ján Kurdi - zootechnik pre HD												Pr.vek v rokoch a mes:								4/ 6 Priemerná laktácia: 2.39							
VÝSLEDKY ZA OKRES ŠALA				497	298	8061	3.68	296	3.23	260	26/ 6	736	297	8635	3.68	318	3.25	280	426	1233	297	8404	3.68	309	3.24	272	
Výsledky za predchádzajúci kontrolný rok				513	297	8223	3.59	295	3.22	265	25/25	797	297	8556	3.67	314	3.26	279	432	1310	297	8425	3.64	306	3.25	274	
POLNOHOSP. DRUŽSTVÁ:				370	298	7977	3.70	295	3.25	259	26/18	462	297	8293	3.75	311	3.29	273	433	832	297	8153	3.73	304	3.27	267	
SÚKROMNÝ SEKTOR:				127	298	8306	3.60	299	3.17	263	24/29	274	298	9211	3.58	330	3.18	293	415	401	298	8925	3.59	320	3.18	284	
ŠLACHTITELSKÉ CHOVY:				497	298	8061	3.68	296	3.23	260	26/ 6	736	297	8635	3.68	318	3.25	280	426	1233	297	8404	3.68	309	3.24	272	

- P R V Ě L A K T Ā C I E												- DRUHĚ A ĎALŠIE LAKTÁCIE										V Š E T K Y L A K T Ā C I E						
1	2	3	4	5	6	7	8	9	10	11	12	13	14	15	16	17	18	19	20	21	22	23	24	25	26	27	28	29

OKRES: TOPOLEČANY

2 O N 3 R	URMINCE	011	33 300	5232 3.92	205 3.17 166	25/ 7	76 299	5623 3.89 219 3.25 183 432	109 299	5505 3.90 215 3.22 177	
PD Urmince			33 300	5232 3.92	205 3.17 166	25/ 7	76 299	5623 3.89 219 3.25 183 432	109 299	5505 3.90 215 3.22 177	
Výsledky za predchádzajúci kontrolný rok			45 298	5100 4.05	206 3.47 177	25/21	58 293	6218 3.74 232 3.36 209 455	103 295	5730 3.86 221 3.40 195	
SÍDLO Urmince				Stav kráv:	149 / 139	Vyradených kráv:	44	Zaradených prvôstok:	51	Narodených teliat:	130
Ing.Štefan Mačák - predseda, Miroslav Goga - hlavný zooteknik								Pr.vek v rokoch a mes:	4/ 4	Priemerná laktácia:	2.27
2 S N 3 R	VKK VEĽKÉ RIPŇANY	011	137 300	7807 3.84	300 3.41 267	24/13	240 300	9022 3.89 351 3.40 307 411	377 300	8581 3.87 332 3.40 292	
2 S N 3 R	BEHYNCE	021	121 302	8027 3.82	307 3.39 272	24/16	190 301	9296 3.92 364 3.40 316 418	311 301	8802 3.88 342 3.40 299	
Polnohospodárske družstvo "Radošinka"			258 301	7910 3.83	303 3.40 269	24/14	430 300	9143 3.90 357 3.40 311 414	688 301	8681 3.88 337 3.40 295	
Výsledky za predchádzajúci kontrolný rok			317 298	7598 3.98	302 3.43 260	24/17	420 297	8732 3.85 336 3.38 295 422	737 298	8244 3.90 321 3.40 280	
SÍDLO Veľké Ripňany				Stav kráv:	882 / 908	Vyradených kráv:	313	Zaradených prvôstok:	297	Narodených teliat:	800
Ing.Peter Ondrášek - riaditeľ, Peter Bosý - hlavný zooteknik								Pr.vek v rokoch a mes:	4/ 3	Priemerná laktácia:	2.10
2 O N 1 R S	BLESOVCE	011	36 304	6014 3.82	230 3.20 192	25/20	78 299	6573 3.62 238 3.30 217 416	114 301	6397 3.68 236 3.27 209	
POLNOCHOV, s.r.o. Blesovce			36 304	6014 3.82	230 3.20 192	25/20	78 299	6573 3.62 238 3.30 217 416	114 301	6397 3.68 236 3.27 209	
Výsledky za predchádzajúci kontrolný rok			38 296	5944 3.89	231 3.19 189	25/17	80 298	5995 3.74 224 3.20 192 414	118 297	5979 3.79 226 3.20 191	
SÍDLO Blesovce				Stav kráv:	155 / 149	Vyradených kráv:	35	Zaradených prvôstok:	42	Narodených teliat:	103
Ing.Jozef Gulík - riaditeľ, Ján Švajc - hlavný zooteknik								Pr.vek v rokoch a mes:	5/ 0	Priemerná laktácia:	2.70
2 O N 1 R S	HAJNÁ NOVÁ VES	011	25 300	5335 4.22	225 3.17 169	28/25	50 300	5640 4.00 226 3.25 183 507	75 300	5538 4.07 225 3.22 178	
PP Hajná Nová Ves, a.s.			25 300	5335 4.22	225 3.17 169	28/25	50 300	5640 4.00 226 3.25 183 507	75 300	5538 4.07 225 3.22 178	
Výsledky za predchádzajúci kontrolný rok			22 299	5981 4.16	249 3.26 195	28/ 7	52 299	6969 3.94 275 3.26 227 459	74 299	6675 4.00 267 3.26 218	
SÍDLO Hajná Nová Ves				Stav kráv:	113 / 109	Vyradených kráv:	24	Zaradených prvôstok:	30	Narodených teliat:	85
Jozef Novotný - riaditeľ								Pr.vek v rokoch a mes:	5/ 3	Priemerná laktácia:	2.35
VÝSLEDKY ZA OKRES TOPOLEČANY			1122 299	7693 3.82	294 3.32 255	25/22	1750 299	8244 3.84 316 3.34 276 427	2872 299	8029 3.83 307 3.33 268	
Výsledky za predchádzajúci kontrolný rok			1200 298	7605 3.88	295 3.35 255	25/26	1792 297	8321 3.80 316 3.33 277 433	2992 297	8034 3.83 308 3.34 268	
POLNOHOSP. DRUŽSTVÁ:			945 299	7648 3.82	292 3.34 256	25/25	1476 298	8212 3.86 317 3.36 276 424	2421 299	7992 3.84 307 3.35 268	
SÚKROMNÝ SEKTOR:			177 300	7934 3.84	305 3.20 254	25/ 6	274 300	8411 3.73 314 3.26 275 443	451 300	8224 3.77 310 3.24 266	
ŠLACHTITELSKÉ CHOVY:			583 300	8058 3.79	305 3.35 270	25/14	904 299	8841 3.82 338 3.36 297 420	1487 299	8534 3.81 325 3.36 287	

				-P R V Ě L A K T Ā C I E									-DRUHĚ A ĎALŠIE LAKTÁCIE						V Š E T K Y L A K T Ā C I E									
1	2	3	4	5	6	7	8	9	10	11	12	13	14	15	16	17	18	19	20	21	22	23	24	25	26	27	28	29

OKRES: KYSUCKÉ NOVÉ MESTO

2 O H 3	MB S R	HORNÝ VADIČOV		011		17 298	3296	3.84	127	3.15	104	40/ 8		84 293	3465	3.65	127	3.08	107	419	101 294	3437	3.68	127	3.09	106	
2 O H 3	SMB	HORNÝ VADIČOV		012		6 277	3233	3.81	123	3.06	99	40/30		7 297	3318	3.92	130	3.20	106	400	13 288	3279	3.87	127	3.13	103	
		Chov spolu		01		23 293	3280	3.83	126	3.13	103	40/14		91 293	3454	3.67	127	3.09	107	418	114 293	3419	3.70	127	3.10	106	
Agrofarma Vadičov, s.r.o.						23 293	3280	3.83	126	3.13	103	40/14		91 293	3454	3.67	127	3.09	107	418	114 293	3419	3.70	127	3.10	106	
Výsledky za predchádzajúci kontrolný rok						12 287	3194	3.68	118	3.04	97	42/10		96 293	3523	3.68	130	3.14	111	425	108 292	3486	3.68	128	3.13	109	
SÍDLO Horný Vadičov																						25				115	
																						7/ 0				3.71	
2 O H 3	MB P	RUDINA		011		25 287	2872	3.44	99	3.18	91	56/ 3		107 285	2898	3.57	104	3.19	92	414	132 285	2893	3.55	103	3.19	92	
Rolnicke družstvo Rudina						25 287	2872	3.44	99	3.18	91	56/ 3		107 285	2898	3.57	104	3.19	92	414	132 285	2893	3.55	103	3.19	92	
Výsledky za predchádzajúci kontrolný rok						18 278	2573	3.39	87	3.17	81	56/24		106 285	2800	3.56	100	3.22	90	415	124 284	2767	3.53	98	3.21	89	
SÍDLO Rudina																						26				114	
																						8/ 7				4.16	
VÝSLEDKY ZA OKRES																											
KYSUCKÉ NOVÉ MESTO						48 290	3067	3.64	112	3.15	97	47/16		198 289	3154	3.62	114	3.14	99	415	246 289	3137	3.63	114	3.14	99	
Výsledky za predchádzajúci kontrolný rok						30 281	2821	3.52	99	3.11	88	49/17		202 289	3143	3.62	114	3.18	100	420	232 288	3102	3.61	112	3.17	98	
POLNOHOSP. DRUŽSTVÁ:						25 287	2872	3.44	99	3.18	91	56/ 3		107 285	2898	3.57	104	3.19	92	414	132 285	2893	3.55	103	3.19	92	
SÚKROMNÝ SEKTOR:						23 293	3280	3.83	126	3.13	103	40/14		91 293	3454	3.67	127	3.09	107	418	114 293	3419	3.70	127	3.10	106	

- P R V Ě L A K T Á C I E -												- DRUHÉ A DALŠIE LAKTÁCIE -						V Š E T K Y L A K T Á C I E										
1	2	3	4	5	6	7	8	9	10	11	12	13	14	15	16	17	18	19	20	21	22	23	24	25	26	27	28	29

OKRES: ŽILINA

2 O H 3 R S DOLNÝ HRIČOV 011 28 303 5823 3.85 224 3.30 192 31/ 4 45 303 6296 3.81 240 3.24 204 478 73 303 6114 3.83 234 3.26 200
AGROFIN Poľnohospodárske dr. Dolný Hričov 28 303 5823 3.85 224 3.30 192 31/ 4 45 303 6296 3.81 240 3.24 204 478 73 303 6114 3.83 234 3.26 200
Výsledky za predchádzajúci kontrolný rok 20 303 6430 3.69 238 3.22 207 31/18 49 303 6514 3.86 251 3.24 211 462 69 303 6490 3.81 247 3.23 210
SÍDLO Dolný Hričov Stav kráv: 135 / 109 Vyradených kráv: 33 Zaradených prvôstok: 59 Narodených teliat: 79
Ing.Pavol Panák - konateľ, Ing.Štefan Hoferica - zooteknik Pr.vek v rokoch a mes: 4/ 9 Priemerná laktácia: 2.33

2 O H 3 S R X FARMA KRASŇANY 011 59 301 3385 3.67 124 3.31 112 32/24 71 299 4033 3.67 148 3.31 133 405 130 300 3739 3.67 137 3.31 124
Rolnícke družstvo Terchová 59 301 3385 3.67 124 3.31 112 32/24 71 299 4033 3.67 148 3.31 133 405 130 300 3739 3.67 137 3.31 124
Výsledky za predchádzajúci kontrolný rok 23 302 3875 3.66 142 3.37 131 34/ 4 106 300 4654 3.65 170 3.35 156 424 129 300 4515 3.65 165 3.35 151
SÍDLO Krasňany Stav kráv: 213 / 224 Vyradených kráv: 55 Zaradených prvôstok: 41 Narodených teliat: 157
Pr.vek v rokoch a mes: 5/ 2 Priemerná laktácia: 2.17

2 O H 3 H R BABKOV 011 81 304 9350 3.41 319 3.30 309 27/ 2 111 302 9347 3.55 332 3.38 316 403 192 303 9348 3.49 326 3.35 313
TURIEC-AGRO s.r.o. Turčiansky Ďur 81 304 9350 3.41 319 3.30 309 27/ 2 111 302 9347 3.55 332 3.38 316 403 192 303 9348 3.49 326 3.35 313
Výsledky za predchádzajúci kontrolný rok 67 303 8736 3.63 317 3.47 303 26/30 110 301 9403 3.80 358 3.39 319 424 177 302 9150 3.74 342 3.42 313
SÍDLO Turčiansky Ďur Stav kráv: 232 / 229 Vyradených kráv: 79 Zaradených prvôstok: 73 Narodených teliat: 157
Ing.Dušan Rejduga - konateľ, Ing.Viliam Martinček - zooteknik Pr.vek v rokoch a mes: 4/ 3 Priemerná laktácia: 2.15

2 O H 3 MB S VIŠŇOVÉ 011 21 302 5472 4.04 221 3.48 191 35/18 51 302 6646 3.80 253 3.31 220 402 72 302 6303 3.86 243 3.35 211
Rolnícke družstvo so sídlom vo Višňovom 21 302 5472 4.04 221 3.48 191 35/18 51 302 6646 3.80 253 3.31 220 402 72 302 6303 3.86 243 3.35 211
Výsledky za predchádzajúci kontrolný rok 30 303 5239 3.70 194 3.31 173 35/24 46 300 6035 3.69 223 3.30 199 402 76 301 5721 3.69 211 3.30 189
SÍDLO Višňové Stav kráv: 101 / 86 Vyradených kráv: 30 Zaradených prvôstok: 36 Narodených teliat: 89
Pr.vek v rokoch a mes: 5/ 0 Priemerná laktácia: 2.29

2 O H 3 S R H JASENOVÉ 011 27 301 3809 4.44 169 3.53 134 36/ 7 54 300 3923 4.31 169 3.47 136 520 81 300 3885 4.35 169 3.49 136
K+M, spol. s r. o. Jasenové 27 301 3809 4.44 169 3.53 134 36/ 7 54 300 3923 4.31 169 3.47 136 520 81 300 3885 4.35 169 3.49 136
Výsledky za predchádzajúci kontrolný rok 22 300 4379 4.10 179 3.46 152 28/14 59 298 4668 4.19 196 3.43 160 490 81 298 4589 4.17 191 3.43 158
SÍDLO Jasenové Stav kráv: 139 / 162 Vyradených kráv: 67 Zaradených prvôstok: 41 Narodených teliat: 9
Danka Dávidiková - konateľ Pr.vek v rokoch a mes: 4/ 2 Priemerná laktácia: 2.29

VÝSLEDKY ZA OKRES

ŽILINA 216 302 6194 3.64 225 3.34 207 31/ 4 332 301 6500 3.71 241 3.35 218 432 548 302 6379 3.68 235 3.35 213
Výsledky za predchádzajúci kontrolný rok 162 302 6522 3.69 241 3.41 222 30/12 370 300 6486 3.81 247 3.36 218 437 532 301 6497 3.78 245 3.37 219
POLNOHOSP. DRUŽSTVÁ: 108 302 4423 3.82 169 3.35 148 32/28 167 301 5440 3.76 205 3.29 179 424 275 301 5041 3.78 191 3.31 167
SÚKROMNÝ SEKTOR: 108 303 7965 3.53 281 3.33 265 29/11 165 301 7572 3.68 279 3.40 257 441 273 302 7727 3.62 280 3.37 260

- P R V Ě L A K T Ā C I E													- DRUHĚ A DALŠIE LAKTÁCIE						V Š E T K Y L A K T Ā C I E									
1	2	3	4	5	6	7	8	9	10	11	12	13	14	15	16	17	18	19	20	21	22	23	24	25	26	27	28	29

OKRES: ZVOLEN

2 O H 3	H R	SÁSA	051	309 292	6828 3.82 261 3.37 230	30/24	391 292	7621 3.78 288 3.33 253 417	700 292	7271 3.80 276 3.35 243	
PD Dobrá Niva, a.s.				309 292	6828 3.82 261 3.37 230	30/24	391 292	7621 3.78 288 3.33 253 417	700 292	7271 3.80 276 3.35 243	
Výsledky za predchádzajúci kontrolný rok				329 296	6558 3.74 245 3.38 221	31/28	437 295	7001 3.76 263 3.40 238 431	766 295	6810 3.75 255 3.39 231	
SÍDLO Dobrá Niva				Stav kráv: 888 / 968		Vyradených kráv: 495		Zaradených prvôstok:	422 Narodených teliat: 873		
Ing.Jaromír Otáhel - predseda družstva, Ing.Jozef Ziman - ved.úseku ŽV								Pr.vek v rokoch a mes:	4/ 3 Priemerná laktácia: 2.02		

2 O H 3	S	LIESKOVEC	011	81 295	6172 3.89 240 3.43 212	33/29	143 291	6139 3.84 236 3.35 205 437	224 293	6151 3.86 237 3.38 208	
Polnohospodárske družstvo Lieskovec				81 295	6172 3.89 240 3.43 212	33/29	143 291	6139 3.84 236 3.35 205 437	224 293	6151 3.86 237 3.38 208	
Výsledky za predchádzajúci kontrolný rok				73 296	5931 3.79 225 3.49 207	32/10	140 293	6397 3.71 237 3.34 214 450	213 294	6237 3.74 233 3.39 211	
SÍDLO Lieskovec				Stav kráv: 313 / 331		Vyradených kráv: 77		Zaradených prvôstok:	60 Narodených teliat: 212		
Ing.Jozef Oszi - predseda družstva, Ing.Ján Pavlenda - vedúci ŽV								Pr.vek v rokoch a mes:	5/ 4 Priemerná laktácia: 2.53		

2 S H 3	H	OČOVÁ	011	122 299	9424 3.51 331 3.26 308	25/ 6	83 295	9530 3.75 357 3.27 312 419	205 297	9467 3.60 341 3.27 309	
2 O H 3	H S	DÚBRAVY	032	81 298	7659 3.40 260 3.31 253	25/24	101 297	8168 3.70 302 3.31 270 426	182 298	7942 3.57 283 3.31 263	
Polnohospodárske družstvo Očová				203 298	8720 3.47 303 3.28 286	25/13	184 296	8783 3.72 327 3.29 289 423	387 297	8750 3.59 314 3.28 287	
Výsledky za predchádzajúci kontrolný rok				197 295	7666 3.59 276 3.29 252	25/13	279 294	7755 3.74 290 3.31 257 436	476 294	7718 3.68 284 3.30 255	
SÍDLO Očová				Stav kráv: 633 / 635		Vyradených kráv: 352		Zaradených prvôstok:	317 Narodených teliat: 689		
Ing.Ján Maľa - predseda družstva, MVDr.Gabriela Hromadová - zootechnik								Pr.vek v rokoch a mes:	3/ 9 Priemerná laktácia: 1.90		

2 O H 3	S X	SIELE	011	24 304	4720 4.56 215 3.46 163	37/19	55 302	5734 4.10 235 3.27 188 552	79 303	5426 4.22 229 3.32 180	
Polnohospodárske družstvo Pliešovce				24 304	4720 4.56 215 3.46 163	37/19	55 302	5734 4.10 235 3.27 188 552	79 303	5426 4.22 229 3.32 180	
Výsledky za predchádzajúci kontrolný rok				15 296	4133 4.33 179 3.45 142	36/ 1	53 297	5738 4.04 232 3.35 192 551	68 297	5384 4.09 220 3.37 181	
SÍDLO Pliešovce				Stav kráv: 117 / 123		Vyradených kráv: 39		Zaradených prvôstok:	31 Narodených teliat: 74		
Ing.Ján Sýkora - predseda družstva, Ing.Elena Sekulová - zootechnik								Pr.vek v rokoch a mes:	5/10 Priemerná laktácia: 2.42		

VÝSLEDKY ZA OKRES ZVOLEN				617 295	7282 3.71 270 3.35 244	29/21	773 293	7489 3.79 284 3.32 248 432	1390 294	7397 3.76 278 3.33 246
Výsledky za predchádzajúci kontrolný rok				614 296	6779 3.70 251 3.36 227	29/30	909 294	7066 3.76 266 3.36 237 443	1523 295	6950 3.74 260 3.36 233
POLNOHOSP. DRUŽSTVÁ:				308 298	7738 3.61 279 3.32 257	28/19	382 295	7354 3.80 280 3.31 243 447	690 296	7525 3.71 279 3.31 249
SÚKROMNÝ SEKTOR:				309 292	6828 3.82 261 3.37 230	30/24	391 292	7621 3.78 288 3.33 253 417	700 292	7271 3.80 276 3.35 243
ŠLACHTITELSKÉ CHOVY:				122 299	9424 3.51 331 3.26 308	25/ 6	83 295	9530 3.75 357 3.27 312 419	205 297	9467 3.60 341 3.27 309

OKRES: ŽARNOVICA

2 O H 2	B S	NOVÁ BAŇA	011	28 303	4135 3.96 164 3.32 137	29/20	21 303	4585 3.95 181 3.41 157 408	49 303	4328 3.95 171 3.36 145	
Farma Boroš s.r.o.				28 303	4135 3.96 164 3.32 137	29/20	21 303	4585 3.95 181 3.41 157 408	49 303	4328 3.95 171 3.36 145	
Výsledky za predchádzajúci kontrolný rok											
SÍDLO Nová Baňa				Stav kráv: 100 / 0		Vyradených kráv: 51		Zaradených prvôstok:	48 Narodených teliat: 41		
Ing.František Boroš - konateľ								Pr.vek v rokoch a mes:	3/ 5 Priemerná laktácia: 2.00		

VÝSLEDKY ZA OKRES ŽARNOVICA				28 303	4135 3.96 164 3.32 137	29/20	21 303	4585 3.95 181 3.41 157 408	49 303	4328 3.95 171 3.36 145
Výsledky za predchádzajúci kontrolný rok				8 294	3493 4.08 143 3.23 113	30/23	30 300	4187 4.09 171 3.38 142 458	38 299	4041 4.09 165 3.35 135
SÚKROMNÝ SEKTOR:				28 303	4135 3.96 164 3.32 137	29/20	21 303	4585 3.95 181 3.41 157 408	49 303	4328 3.95 171 3.36 145

				- P R V Ě L A K T Ā C I E -								- DRUHÉ A DALŠIE LAKTÁCIE -								V Š E T K Y L A K T Ā C I E								
1	2	3	4	5	6	7	8	9	10	11	12	13	14	15	16	17	18	19	20	21	22	23	24	25	26	27	28	29

OKRES: ŽIAR NAD HRONOM

2 O H 3 S	ŽIAR NAD HRONOM	012	53 294	5204	4.28	222	3.44	179	36/ 8	92 292	5864	3.99	234	3.37	198	414	145	293	5623	4.09	230	3.39	191					
Polnohospodárske družstvo Žiar nad Hronom			53 294	5204	4.28	222	3.44	179	36/ 8	92 292	5864	3.99	234	3.37	198	414	145 293	5623	4.09	230	3.39	191						
Výsledky za predchádzajúci kontrolný rok			40 302	5059	3.95	200	3.50	177	31/19	108 297	6296	3.85	243	3.47	218	395	148 298	5962	3.88	231	3.48	207						
SÍDLO Žiar nad Hronom			Stav kráv: 187 / 198			Vyradených kráv: 79			Zaradených prvôstok: 65			Narodených teliat: 188																
Ing.Peter Legiň - predseda družstva, Ing.Miloš Veber - zootechnik						Pr.vek v rokoch a mes: 4/ 7			Priemerná laktácia: 2.40																			
2 O H 3 H S	LOVČICA TRUBÍN	011	55 302	6106	3.87	236	3.28	200	32/19	56 299	5857	3.98	233	3.30	193	460	111	301	5980	3.93	235	3.29	197					
Polnohospodárske družstvo Lovčica Trubín			55 302	6106	3.87	236	3.28	200	32/19	56 299	5857	3.98	233	3.30	193	460	111 301	5980	3.93	235	3.29	197						
Výsledky za predchádzajúci kontrolný rok			56 302	5986	3.78	226	3.32	199	29/28	55 297	6515	3.89	253	3.26	213	464	111 299	6249	3.84	240	3.29	206						
SÍDLO Lovčica - Trubín			Stav kráv: 160 / 169			Vyradených kráv: 74			Zaradených prvôstok: 68			Narodených teliat: 124																
Ing.Marian Pavla - predseda družstva, Vladimír Širáň - zootechnik						Pr.vek v rokoch a mes: 4/ 1			Priemerná laktácia: 1.83																			
2 O H 1 S X	STARÁ KREMNIČKA	011	5 298	2324	4.01	93	2.97	69	41/ 6	37 302	2694	3.89	105	3.24	87	508	42	302	2650	3.91	103	3.21	85					
Polnohospodárske družstvo Stará Kremnička			5 298	2324	4.01	93	2.97	69	41/ 6	37 302	2694	3.89	105	3.24	87	508	42 302	2650	3.91	103	3.21	85						
Výsledky za predchádzajúci kontrolný rok			5 305	2385	4.01	96	3.04	72	37/17	42 302	2961	3.95	117	3.16	93	471	47 303	2900	3.96	115	3.14	91						
SÍDLO Žiar nad Hronom 1			Stav kráv: 71 / 73			Vyradených kráv: 13			Zaradených prvôstok: 5			Narodených teliat: 31																
Ing.Alojz Malý - predseda predstavenstva						Pr.vek v rokoch a mes: 7/ 9			Priemerná laktácia: 4.16																			
VÝSLEDKY ZA OKRES			113 298	5515	4.05	224	3.34	184	34/21	185 296	5228	3.98	208	3.34	174	446	298 297	5337	4.01	214	3.34	178						
ŽIAR NAD HRONOM			101 302	5441	3.84	209	3.38	184	30/26	205 298	5672	3.88	220	3.37	191	429	306 299	5595	3.87	216	3.38	189						
POĽNOHOSP. DRUŽSTVÁ:			113 298	5515	4.05	224	3.34	184	34/21	185 296	5228	3.98	208	3.34	174	446	298 297	5337	4.01	214	3.34	178						

				- P R V Ě L A K T Ā C I E -									- D R U H Ě A Ď A L Š I E L A K T Ā C I E -						V Š E T K Y L A K T Ā C I E									
1	2	3	4	5	6	7	8	9	10	11	12	13	14	15	16	17	18	19	20	21	22	23	24	25	26	27	28	29

OKRES: MEDZILABORCE

2 O H 3 S	MEDZILABORCE	011	9 276	2791 3.90	109 3.34	93	38/14	42 291	3678 4.24	156 3.36	124 451	51 288	3522 4.19	148 3.36	118		
JANES, s.r.o.			9 276	2791 3.90	109 3.34	93	38/14	42 291	3678 4.24	156 3.36	124 451	51 288	3522 4.19	148 3.36	118		
Výsledky za predchádzajúci kontrolný rok			25 298	3371 4.03	136 3.39	114	38/13	29 285	4026 4.22	170 3.37	136 462	54 291	3722 4.14	154 3.38	126		
SÍDLO Medzilaborce			Stav kráv: 192 / 130			Vyradených kráv: 37			Zaradených prvôstok: 57			Narodených teliat: 70					
Ing.Ján Nestor - konateľ, Tamara Kavčáková - hlavný zootechnik						Pr.vek v rokoch a mes: 6/ 0			Priemerná laktácia: 2.96								
2 O H 1 S X	STERKOVCE	011	1 243	2025 4.00	81 2.86	58	30/10	35 282	3074 4.26	131 3.21	99 378	36 281	3045 4.26	130 3.21	98		
VERCHOVINA spol. s.r.o.			1 243	2025 4.00	81 2.86	58	30/10	35 282	3074 4.26	131 3.21	99 378	36 281	3045 4.26	130 3.21	98		
Výsledky za predchádzajúci kontrolný rok			9 298	2299 4.08	94 3.19	73	28/15	25 286	2941 4.19	123 3.17	93 422	34 289	2771 4.17	116 3.18	88		
SÍDLO Čabalovce			Stav kráv: 50 / 47			Vyradených kráv: 4			Zaradených prvôstok: 7			Narodených teliat: 46					
Mária Lazorová - konateľ, Marián Lazor - hlavný zootechnik						Pr.vek v rokoch a mes: 6/ 7			Priemerná laktácia: 3.52								
2 O H 1 S X X	VOLICA	011	5 286	3197 4.20	134 3.41	109	37/19	8 280	4014 3.85	155 3.48	140 522	13 282	3700 3.97	147 3.46	128		
Diemil, s.r.o.			5 286	3197 4.20	134 3.41	109	37/19	8 280	4014 3.85	155 3.48	140 522	13 282	3700 3.97	147 3.46	128		
Výsledky za predchádzajúci kontrolný rok																	
SÍDLO Radvaň nad Laborcom			Stav kráv: 122 / 121			Vyradených kráv: 71			Zaradených prvôstok: 42			Narodených teliat: 67					
Diego Rodá - konateľ, Alexander Galajda - riaditeľ						Pr.vek v rokoch a mes: 4/ 2			Priemerná laktácia: 1.94								
VÝSLEDKY ZA OKRES																	
MEDZILABORCE			15 277	2875 4.01	115 3.34	96	37/16	85 286	3461 4.20	146 3.32	115 428	100 285	3373 4.18	141 3.32	112		
Výsledky za predchádzajúci kontrolný rok			34 298	3087 4.04	125 3.35	103	35/24	54 285	3524 4.21	148 3.29	116 444	88 290	3355 4.15	139 3.31	111		
SÚKROMNÝ SEKTOR:			15 277	2875 4.01	115 3.34	96	37/16	85 286	3461 4.20	146 3.32	115 428	100 285	3373 4.18	141 3.32	112		

- P R V Ě L A K T Á C I E												- DRUHÉ A DALŠIE LAKTÁCIE							V Š E T K Y L A K T Á C I E									
1	2	3	4	5	6	7	8	9	10	11	12	13	14	15	16	17	18	19	20	21	22	23	24	25	26	27	28	29

OKRES: POPRAD

2 O H 3 R H VIKARTOVCE	012	45 298	7872	3.51	276	3.38	266	28/10	173	295	7785	3.48	271	3.36	262	426	218	296	7803	3.49	272	3.36	262	218	296	7803	3.49	272	3.36	262
Vikartovská agrárna spoločnosť, a.s.		45 298	7872	3.51	276	3.38	266	28/10	173	295	7785	3.48	271	3.36	262	426	218	296	7803	3.49	272	3.36	262	218	296	7803	3.49	272	3.36	262
Výsledky za predchádzajúci kontrolný rok		56 299	6382	3.91	250	3.32	212	27/ 1	121	294	6425	3.88	249	3.33	214	432	177	296	6411	3.89	249	3.33	214	177	296	6411	3.89	249	3.33	214
SÍDLO Vikartovce							Stav kráv:	276 / 280			Vyradených kráv:	77		Zaradených prvôstok:	70		Narodených teliat:	231												
p.Silvester Diabelko - riaditeľ a.s., p.Božena Baranová - vedúca úseku ŽV												Pr.vek v rokoch a mes:							5/ 1 Priemerná laktácia: 2.44											
2 O H 3 H X MATEJOVCE	011	61 296	7512	4.10	308	3.33	250	26/15	120	296	8788	4.05	356	3.31	291	411	181	296	8358	4.07	340	3.31	277	181	296	8358	4.07	340	3.31	277
La Terra, s.r.o. Poprad - Matejovce		61 296	7512	4.10	308	3.33	250	26/15	120	296	8788	4.05	356	3.31	291	411	181	296	8358	4.07	340	3.31	277	181	296	8358	4.07	340	3.31	277
Výsledky za predchádzajúci kontrolný rok		53 298	7336	3.93	289	3.32	244	27/ 2	111	296	8500	3.91	333	3.27	278	411	164	297	8124	3.92	318	3.28	267	164	297	8124	3.92	318	3.28	267
SÍDLO Matejovce							Stav kráv:	209 / 218			Vyradených kráv:	103		Zaradených prvôstok:	94		Narodených teliat:	225												
Ing.František Lizák, Ing.P.Lupták - konatelia, p.Milina Kundrátová - manažér ŽV												Pr.vek v rokoch a mes:							4/ 4 Priemerná laktácia: 2.42											
2 O H 3 R S X POPRAD - STRÁŽE	011	38 292	7325	3.72	272	3.29	241	27/11	88	294	8582	3.64	312	3.23	278	392	126	294	8203	3.66	300	3.25	266	126	294	8203	3.66	300	3.25	266
ZEMEDAR, s.r.o. Poprad - Stráže		38 292	7325	3.72	272	3.29	241	27/11	88	294	8582	3.64	312	3.23	278	392	126	294	8203	3.66	300	3.25	266	126	294	8203	3.66	300	3.25	266
Výsledky za predchádzajúci kontrolný rok		34 288	7269	3.64	265	3.33	242	29/ 0	95	296	8327	3.43	286	3.19	266	417	129	293	8048	3.48	280	3.22	259	129	293	8048	3.48	280	3.22	259
SÍDLO Poprad							Stav kráv:	149 / 149			Vyradených kráv:	53		Zaradených prvôstok:	40		Narodených teliat:	132												
Ing.Ján Regec - konateľ, p.Peter Laskovský - vedúca úseku ŽV												Pr.vek v rokoch a mes:							5/ 0 Priemerná laktácia: 2.86											
VÝSLEDKY ZA OKRES																														
POPRAD																														
Výsledky za predchádzajúci kontrolný rok		496 293	5991	3.83	230	3.30	198	29/14	1185	291	6424	3.72	239	3.26	209	404	1681	291	6296	3.75	236	3.27	206	1681	291	6296	3.75	236	3.27	206
POLNOHOSP. DRUŽSTVÁ:		411 291	5966	3.66	219	3.33	199	29/30	850	289	6318	3.65	231	3.28	207	397	1261	290	6203	3.65	227	3.29	204	1261	290	6203	3.65	227	3.29	204
SÚKROMNÝ SEKTOR:		144 295	7575	3.81	289	3.33	253	27/ 9	381	295	8285	3.71	308	3.31	274	414	525	295	8090	3.74	302	3.32	268	525	295	8090	3.74	302	3.32	268
ŠLACHTITELSKÉ CHOVY:		26 291	4244	3.90	165	2.98	127	34/24	88	291	4642	3.87	180	3.06	142	417	114	291	4551	3.88	176	3.05	139	114	291	4551	3.88	176	3.05	139

				- P R V Ě L A K T Ā C I E -								- DRUHĚ A ĎALŠIE LAKTÁCIE -								V Š E T K Y L A K T Ā C I E								
1	2	3	4	5	6	7	8	9	10	11	12	13	14	15	16	17	18	19	20	21	22	23	24	25	26	27	28	29

OKRES: SNINA

2 O H 2	S	ULIČ	011	12 304	5056	4.33	219	3.27	165	27/27	48 296	5484	4.43	243	3.33	183	394	60 298	5399	4.41	238	3.32	179
2 O H 2	S	ULIČ	012	36 293	4551	4.38	199	3.21	146	28/13	93 295	5320	4.42	235	3.26	173	410	129 294	5105	4.41	225	3.25	166
		Chov spolu	01	48 296	4678	4.37	204	3.23	151	28/ 8	141 295	5376	4.43	238	3.29	177	404	189 295	5198	4.41	229	3.27	170
2 O H 2	S	ZBOJ	021	15 278	4198	4.16	175	3.31	139	29/27	51 293	5101	4.44	226	3.36	172	388	66 289	4896	4.39	215	3.35	164
2 O H 2	S	ZBOJ	022	26 291	4741	4.20	199	3.24	154	28/16	71 287	5108	4.33	221	3.32	170	396	97 288	5010	4.30	215	3.30	165
		Chov spolu	02	41 286	4542	4.19	190	3.26	148	29/ 1	122 289	5105	4.38	224	3.34	171	393	163 288	4963	4.33	215	3.32	165
Lesopolnohospodársky majetok Ulič š.p.				89 291	4615	4.28	198	3.24	150	28/19	263 292	5250	4.40	231	3.31	174	399	352 292	5090	4.38	223	3.30	168
Výsledky za predchádzajúci kontrolný rok				67 291	4619	4.07	188	3.14	145	28/27	326 295	5131	4.11	211	3.23	166	392	393 294	5044	4.11	207	3.22	162
SÍDLO Ulič				Stav kráv: 422 / 452				Vyradených kráv: 124				Zaradených prvôstok: 73				Narodených teliat: 431							
Ing.Alexej Németh - riaditeľ, Ján Samčík - hlavný zooteknik								Pr.vek v rokoch a mes: 5/11				Priemerná laktácia: 3.76											
2 O H 3	S	STAKČÍN	011	72 297	5016	4.11	206	3.59	180	30/20	173 299	6204	4.02	249	3.55	220	407	245 298	5855	4.04	237	3.56	208
2 S H 3	S	SNINA - LEŠNE	041	106 299	5065	3.75	190	3.37	171	31/13	187 294	6150	3.65	225	3.39	208	414	293 296	5757	3.68	212	3.38	195
AGRIFOP, a.s. Stakčín				178 298	5045	3.89	196	3.46	175	31/ 3	360 296	6176	3.83	237	3.47	214	411	538 297	5802	3.85	223	3.46	201
Výsledky za predchádzajúci kontrolný rok				142 298	5095	3.94	201	3.49	178	30/ 5	324 297	6010	3.75	225	3.46	208	422	466 297	5732	3.80	218	3.47	199
SÍDLO Stakčín				Stav kráv: 664 / 700				Vyradených kráv: 200				Zaradených prvôstok: 160				Narodených teliat: 568							
Vincent Škutka - predseda predstavenstva								Pr.vek v rokoch a mes: 5/ 0				Priemerná laktácia: 2.57											
VÝSLEDKY ZA OKRES																							
SNINA				267 296	4902	4.02	197	3.39	166	30/ 8	623 295	5785	4.05	234	3.41	197	406	890 295	5520	4.04	223	3.40	188
Výsledky za predchádzajúci kontrolný rok				209 296	4943	3.98	197	3.38	167	29/23	650 296	5569	3.92	218	3.36	187	407	859 296	5417	3.93	213	3.36	182
ŠTÁTNE MAJETKY:				89 291	4615	4.28	198	3.24	150	28/19	263 292	5250	4.40	231	3.31	174	399	352 292	5090	4.38	223	3.30	168
SÚKROMNÝ SEKTOR:				178 298	5045	3.89	196	3.46	175	31/ 3	360 296	6176	3.83	237	3.47	214	411	538 297	5802	3.85	223	3.46	201
ŠLACHTITELSKÉ CHOVY:				106 299	5065	3.75	190	3.37	171	31/13	187 294	6150	3.65	225	3.39	208	414	293 296	5757	3.68	212	3.38	195

- P R V Ě L A K T Á C I E -												- DRUHÉ A DALŠIE LAKTÁCIE -						V Š E T K Y L A K T Á C I E										
1	2	3	4	5	6	7	8	9	10	11	12	13	14	15	16	17	18	19	20	21	22	23	24	25	26	27	28	29

OKRES: STROPKOV

2 O H 3	R S X	BLEDNICA	011	4 305	8120	3.91	318	3.46	281	30/30	24 303	6907	3.83	264	3.44	238	511	28 304	7080	3.84	272	3.45	244
2 S H 3	S	BLEDNICA	012	85 300	5971	3.96	237	3.64	217	31/28	262 300	6409	3.92	251	3.57	229	455	347 300	6302	3.93	248	3.58	226
		<i>Chov spolu</i>	<i>01</i>	<i>89 300</i>	<i>6067</i>	<i>3.96</i>	<i>240</i>	<i>3.63</i>	<i>220</i>	<i>31/27</i>	<i>286 300</i>	<i>6451</i>	<i>3.91</i>	<i>252</i>	<i>3.55</i>	<i>229</i>	<i>459</i>	<i>375 300</i>	<i>6360</i>	<i>3.92</i>	<i>250</i>	<i>3.57</i>	<i>227</i>
Podielnicke družstvo ONDAVA Stropkov				89 300	6067	3.96	240	3.63	220	31/27	286 300	6451	3.91	252	3.55	229	459	375 300	6360	3.92	250	3.57	227
Výsledky za predchádzajúci kontrolný rok				123 293	5701	3.98	227	3.48	198	31/ 7	234 295	6166	3.84	237	3.47	214	436	357 294	6006	3.89	233	3.47	208
SÍDLO Stropkov				Stav kráv: 592 / 566				Vyradených kráv: 182				Zaradených prvôstok: 219				Narodených teliat: 487							
Ján Kušnír - predseda, Ján Vidiščák - hlavný zootechnik				Pr.vek v rokoch a mes: 4/ 8												Priemerná laktácia: 2.63							
2 O H 3	S	BRUSNICA	021	37 298	3521	4.03	142	3.30	116	32/16	71 296	4055	3.95	160	3.32	135	423	108 297	3872	3.98	154	3.32	128
EKOPRODUKT Brusnica s.r.o.				37 298	3521	4.03	142	3.30	116	32/16	71 296	4055	3.95	160	3.32	135	423	108 297	3872	3.98	154	3.32	128
Výsledky za predchádzajúci kontrolný rok				43 299	3098	4.03	125	3.33	103	30/ 6	60 297	3748	3.74	140	3.31	124	435	103 298	3477	3.85	134	3.32	115
SÍDLO Brusnica				Stav kráv: 165 / 167				Vyradených kráv: 70				Zaradených prvôstok: 36				Narodených teliat: 134							
Ing.Jaroslav Vaňo - konateľ, MVDr.Martin Iľečko - konateľ				Pr.vek v rokoch a mes: 4/ 6												Priemerná laktácia: 2.29							
2 O H 1	H S	OLŠAVKA	021	47 296	5041	3.66	185	3.37	170	29/ 5	96 297	5560	3.66	203	3.43	191	358	143 297	5389	3.66	197	3.41	184
Podielnicke družstvo Bukovce				47 296	5041	3.66	185	3.37	170	29/ 5	96 297	5560	3.66	203	3.43	191	358	143 297	5389	3.66	197	3.41	184
Výsledky za predchádzajúci kontrolný rok				41 295	5109	3.57	182	3.52	180	28/ 9	93 297	6033	3.66	221	3.53	213	387	134 296	5750	3.63	209	3.53	203
SÍDLO Bukovce				Stav kráv: 195 / 170				Vyradených kráv: 45				Zaradených prvôstok: 67				Narodených teliat: 204							
RSDr.Ján Harvilko - predseda, Ing.Helena Onufráková - hlavný zootechnik				Pr.vek v rokoch a mes: 4/ 4												Priemerná laktácia: 2.41							
2 O H 1	S	VYŠNÁ OLŠAVA	021	17 303	4491	3.72	167	3.34	150	35/20	68 299	5144	3.90	201	3.35	172	402	85 300	5014	3.87	194	3.34	168
PD TOKAJÍK Nižná Olšava				17 303	4491	3.72	167	3.34	150	35/20	68 299	5144	3.90	201	3.35	172	402	85 300	5014	3.87	194	3.34	168
Výsledky za predchádzajúci kontrolný rok				14 301	4995	3.94	197	3.30	165	30/27	66 289	4845	3.81	185	3.38	164	399	80 291	4871	3.83	187	3.36	164
SÍDLO Nižná Olšava				Stav kráv: 112 / 110				Vyradených kráv: 32				Zaradených prvôstok: 12				Narodených teliat: 80							
Ing.Dušan Zajaroš - predseda hlavný zootechnik				Pr.vek v rokoch a mes: 5/ 8												Priemerná laktácia: 3.07							
VÝSLEDKY ZA OKRES STROPKOV				190 299	5176	3.88	201	3.50	181	31/20	521 299	5790	3.87	224	3.49	202	428	711 299	5626	3.87	218	3.49	196
Výsledky za predchádzajúci kontrolný rok				221 295	5040	3.90	197	3.46	174	30/14	453 295	5626	3.79	213	3.46	194	420	674 295	5434	3.82	208	3.46	188
POLNOHOSP. DRUŽSTVÁ:				153 299	5577	3.86	215	3.53	197	31/15	450 299	6063	3.86	234	3.50	212	429	603 299	5940	3.86	229	3.51	208
SÚKROMNÝ SEKTOR:				37 298	3521	4.03	142	3.30	116	32/16	71 296	4055	3.95	160	3.32	135	423	108 297	3872	3.98	154	3.32	128
ŠLACHTITELSKÉ CHOVY:				85 300	5971	3.96	237	3.64	217	31/28	262 300	6409	3.92	251	3.57	229	455	347 300	6302	3.93	248	3.58	226

P R V Ě L A K T Ā C I E												DRUHÉ A DALŠIE LAKTÁCIE										V Š E T K Y L A K T Ā C I E						
1	2	3	4	5	6	7	8	9	10	11	12	13	14	15	16	17	18	19	20	21	22	23	24	25	26	27	28	29

OKRES: KOŠICE OKOLIE

1 O N 3 H PAŇOVCE 011	38 296	5772 3.82	221 3.20	185 26/29	55 298	6994 3.78	264 3.19	223 474	93 297	6495 3.79	246 3.19	207
Polnohospodárske družstvo Paňovce	38 296	5772 3.82	221 3.20	185 26/29	55 298	6994 3.78	264 3.19	223 474	93 297	6495 3.79	246 3.19	207
Výsledky za predchádzajúci kontrolný rok	24 299	5540 3.55	197 3.06	170 26/29	70 298	7037 3.50	246 3.16	222 477	94 298	6655 3.51	234 3.14	209
SÍDLO Paňovce		Stav kráv:	138 / 154	Vyradených kráv:	51	Zaradených prvôstok:			31	Narodených teliat:	99	
Štefan Klima - zootechnik						Pr.vek v rokoch a mes:	4/10	Priemerná laktácia:	2.47			
2 O N 3 H PEDER 011	2 267	5560 4.37	243 3.86	215 28/ 6					2 267	5560 4.37	243 3.86	215
Polnohospodárske družstvo Peder	2 267	5560 4.37	243 3.86	215 28/ 6					2 267	5560 4.37	243 3.86	215
Výsledky za predchádzajúci kontrolný rok												
SÍDLO Peder		Stav kráv:	236 / 0	Vyradených kráv:		Zaradených prvôstok:				Narodených teliat:	28	
						Pr.vek v rokoch a mes:	7/ 1	Priemerná laktácia:	1.64			
2 O H 3 R H PERÍN 011	57 299	5673 3.45	196 3.13	177 28/ 0	108 298	6404 3.61	231 3.18	204 478	165 298	6152 3.56	219 3.17	195
Polnohospodárske družstvo so síd. v Perine	57 299	5673 3.45	196 3.13	177 28/ 0	108 298	6404 3.61	231 3.18	204 478	165 298	6152 3.56	219 3.17	195
Výsledky za predchádzajúci kontrolný rok	65 301	6412 3.62	232 3.31	212 25/23	104 298	6813 3.63	247 3.29	224 475	169 299	6659 3.62	241 3.29	219
SÍDLO Perin		Stav kráv:	254 / 249	Vyradených kráv:	83	Zaradených prvôstok:			90	Narodených teliat:	217	
Eva Grentzerová - predseda PD, MVDr.Martina Grentzerová - hlavný zootechnik						Pr.vek v rokoch a mes:	4/ 8	Priemerná laktácia:	2.08			
2 O N 3 H HANISKA 102	54 297	4926 3.78	186 3.17	156 33/ 7	97 291	5250 3.86	202 3.24	170 480	151 293	5134 3.83	197 3.21	165
AGRO - MOLD akciová spoločnosť	54 297	4926 3.78	186 3.17	156 33/ 7	97 291	5250 3.86	202 3.24	170 480	151 293	5134 3.83	197 3.21	165
Výsledky za predchádzajúci kontrolný rok	83 301	5251 3.74	196 3.28	172 33/29	134 298	6088 3.79	231 3.32	202 479	217 299	5768 3.77	218 3.30	191
SÍDLO Moldava nad Bodvou		Stav kráv:	194 / 334	Vyradených kráv:	247	Zaradených prvôstok:			102	Narodených teliat:	240	
Ing.Marian Hudák - riaditeľ, Ján Adzima - hlavný zootechnik						Pr.vek v rokoch a mes:	4/11	Priemerná laktácia:	2.22			
VÝSLEDKY ZA OKRES KOŠICE OKOLIE	870 298	6678 3.84	257 3.31	221 30/ 3	1277 294	7166 3.89	279 3.32	238 433	2147 296	6969 3.87	270 3.32	231
Výsledky za predchádzajúci kontrolný rok	828 298	6504 3.69	240 3.34	217 30/ 2	1300 295	6936 3.76	261 3.33	231 448	2128 296	6768 3.74	253 3.33	225
POLNOHOSP. DRUŽSTVÁ:	528 298	7244 3.89	282 3.32	240 28/ 9	789 295	7708 3.90	301 3.32	256 433	1317 296	7522 3.89	293 3.32	250
SÚKROMNÝ SEKTOR:	342 296	5805 3.75	218 3.30	191 32/29	488 294	6291 3.86	243 3.33	209 434	830 295	6091 3.82	233 3.31	202
ŠLACHTITELSKÉ CHOVY:	76 288	6462 3.97	256 3.48	225 31/27	111 292	7061 4.01	283 3.47	245 396	187 290	6818 3.99	272 3.47	237

				- P R V Ě L A K T Á C I E -								- DRUHÉ A DALŠIE LAKTÁCIE -								V Š E T K Y L A K T Á C I E								
1	2	3	4	5	6	7	8	9	10	11	12	13	14	15	16	17	18	19	20	21	22	23	24	25	26	27	28	29

OKRES: MICHALOVCE

6 O N 3	S R H VOĽA	011	60 285	5917	3.84	227	3.38	200	28/13	97 290	7623	3.85	293	3.37	257	418	157 288	6971	3.84	268	3.37	235
Roľnícke družstvo Voľa			60 285	5917	3.84	227	3.38	200	28/13	97 290	7623	3.85	293	3.37	257	418	157 288	6971	3.84	268	3.37	235
Výsledky za predchádzajúci kontrolný rok			34 286	6076	3.80	231	3.32	202	28/30	90 289	7095	3.95	281	3.39	240	430	124 288	6815	3.92	267	3.37	230
SÍDLO	Voľa		Stav kráv:		177	/	173	Vyradených kráv:		51	Zaradených prvostok:		59	Narodených teliat:		179	Pr.vek v rokoch a mes:		4/ 8	Priemerná laktácia:		2.46
Ing.Zdeňek Janičkovič - predseda RD, Marta Irchová - zootechnik RD																						

VÝSLEDKY ZA OKRES																												
MICHALOVCE			448 294	4447	3.94	175	3.36	149	33/17	797 293	5414	3.97	215	3.37	183	422	1245 293	5066	3.96	200	3.37	171						
Výsledky za predchádzajúci kontrolný rok			375 296	4283	3.96	170	3.39	145	34/16	776 293	5182	3.94	204	3.37	175	425	1151 294	4889	3.95	193	3.37	165						
POLNOHOSP. DRUŽSTVÁ:			390 294	4484	3.94	177	3.35	150	34/ 2	727 293	5429	3.97	216	3.38	183	415	1117 293	5099	3.96	202	3.37	172						
SÚKROMNÝ SEKTOR:			58 294	4204	3.95	166	3.44	145	29/27	70 291	5254	3.88	204	3.32	175	486	128 292	4778	3.91	187	3.37	161						
ŠLACHTITELSKÉ CHOVY:			66 297	5256	3.97	209	3.37	177	30/ 6	109 293	6265	3.95	248	3.34	209	413	175 295	5885	3.96	233	3.35	197						

				- P R V Ě L A K T Ā C I E									- DRUHĚ A ĎALŠIE LAKTÁCIE								V Š E T K Y L A K T Ā C I E							
1	2	3	4	5	6	7	8	9	10	11	12	13	14	15	16	17	18	19	20	21	22	23	24	25	26	27	28	29

OKRES: TREBIŠOV

2 O N 3	H X X	ZEMPLÍNSKA TEPLICA	011	46 298 6889 3.79 261 3.35 231 31/30	77 289 7146 3.89 278 3.33 238 456 123 292 7050 3.86 272 3.34 236
Agropodnik SLAMOŽ, spol.s r.o.				46 298 6889 3.79 261 3.35 231 31/30	77 289 7146 3.89 278 3.33 238 456 123 292 7050 3.86 272 3.34 236
Výsledky za predchádzajúci kontrolný rok				49 294 6491 3.85 250 3.33 216 32/ 5	77 294 7170 3.87 278 3.29 236 461 126 294 6906 3.87 267 3.30 228
SÍDLO Zemplínska Teplica				Stav kráv: 224 / 210	Vyradených kráv: 68 Zaradených prvostok: 78 Narodených teliat: 146
					Pr.vek v rokoch a mes: 4/ 9 Priemerná laktácia: 2.11
2 O N 3	R S	ČERJAKY	011	36 297 4877 3.75 183 3.17 155 31/ 9	55 293 5653 3.94 223 3.28 186 475 91 295 5346 3.87 207 3.24 173
Polnotrend Trebišov, a. s.				36 297 4877 3.75 183 3.17 155 31/ 9	55 293 5653 3.94 223 3.28 186 475 91 295 5346 3.87 207 3.24 173
Výsledky za predchádzajúci kontrolný rok				39 299 4459 3.82 170 3.09 138 30/10	66 295 5636 3.97 224 3.24 183 435 105 296 5199 3.93 204 3.19 166
SÍDLO Čerjaky				Stav kráv: 139 / 135	Vyradených kráv: 30 Zaradených prvostok: 33 Narodených teliat: 117
					Pr.vek v rokoch a mes: 5/ 5 Priemerná laktácia: 2.38
2 O N 3	H S	DVORIANKY	011	39 290 5798 3.94 228 3.35 195 29/15	106 290 6355 3.86 246 3.37 214 401 145 290 6205 3.88 241 3.37 209
AGRO-S s.r.o. Dvorianky				39 290 5798 3.94 228 3.35 195 29/15	106 290 6355 3.86 246 3.37 214 401 145 290 6205 3.88 241 3.37 209
Výsledky za predchádzajúci kontrolný rok				30 291 6072 4.16 253 3.37 205 27/ 8	124 291 6574 4.07 267 3.43 226 416 154 291 6476 4.08 265 3.42 221
SÍDLO Dvorianky				Stav kráv: 181 / 197	Vyradených kráv: 85 Zaradených prvostok: 64 Narodených teliat: 145
Marek Šišňanský - konateľ, Ing.Ján Jenčík - hlavný zooteknik					Pr.vek v rokoch a mes: 5/ 1 Priemerná laktácia: 2.85
2 O N 3	X S	NOVÝ RUSKOV	011	26 291 5104 4.69 240 3.18 162 37/ 1	41 297 5463 4.62 252 3.33 182 402 67 294 5324 4.65 247 3.27 174
AGROPRODUKT s.r.o.				26 291 5104 4.69 240 3.18 162 37/ 1	41 297 5463 4.62 252 3.33 182 402 67 294 5324 4.65 247 3.27 174
Výsledky za predchádzajúci kontrolný rok				31 287 4757 4.35 207 3.28 156 33/15	85 291 5458 4.35 238 3.37 184 409 116 290 5271 4.35 229 3.35 177
SÍDLO Nový Ruskov				Stav kráv: 76 / 154	Vyradených kráv: 28 Zaradených prvostok: 10 Narodených teliat: 59
Ing.Juraj Štefanko - konateľ, Monika Sentelíková - zooteknik					Pr.vek v rokoch a mes: 5/ 1 Priemerná laktácia: 2.15
2 O N 1	S	SIRNÍK	011		2 276 7936 4.12 327 3.52 279 407 2 276 7936 4.12 327 3.52 279
Šváb František					2 276 7936 4.12 327 3.52 279 407 2 276 7936 4.12 327 3.52 279
Výsledky za predchádzajúci kontrolný rok					1 305 8338 4.25 354 3.39 283 341 1 305 8338 4.25 354 3.39 283
SÍDLO Sirník 4				Stav kráv: 2 / 2	Vyradených kráv: Zaradených prvostok: Narodených teliat: 1
					Pr.vek v rokoch a mes: 7/ 6 Priemerná laktácia: 4.50
2 O N 3	S	PARCHOVANY	011	28 291 4145 3.85 160 3.12 129 29/ 2	80 289 4583 3.92 180 3.29 151 412 108 290 4469 3.90 174 3.25 145
TOPAGRO s.r.o.				28 291 4145 3.85 160 3.12 129 29/ 2	80 289 4583 3.92 180 3.29 151 412 108 290 4469 3.90 174 3.25 145
Výsledky za predchádzajúci kontrolný rok				43 292 3615 3.91 141 3.21 116 30/13	73 289 4263 3.94 168 3.28 140 462 116 290 4023 3.93 158 3.26 131
SÍDLO Parchovany				Stav kráv: 157 / 159	Vyradených kráv: 40 Zaradených prvostok: 31 Narodených teliat: 132
					Pr.vek v rokoch a mes: 5/ 0 Priemerná laktácia: 2.63
2 O N 3	X S	NOVÝ RUSKOV	011	20 300 4735 4.47 212 3.22 153 32/14	44 288 5262 4.38 231 3.34 176 379 64 291 5097 4.41 225 3.30 168
CONTAX EKO, s.r.o.				20 300 4735 4.47 212 3.22 153 32/14	44 288 5262 4.38 231 3.34 176 379 64 291 5097 4.41 225 3.30 168
Výsledky za predchádzajúci kontrolný rok					
SÍDLO Nový Ruskov				Stav kráv: 81 / 0	Vyradených kráv: 5 Zaradených prvostok: 24 Narodených teliat: 11
					Pr.vek v rokoch a mes: 5/ 8 Priemerná laktácia: 3.08
VÝSLEDKY ZA OKRES TREBIŠOV				195 294 5446 4.00 218 3.26 178 31/18	405 290 5859 4.01 235 3.33 195 421 600 292 5725 4.01 229 3.31 190
Výsledky za predchádzajúci kontrolný rok				192 293 5089 3.99 203 3.27 166 30/25	426 292 5922 4.05 240 3.34 198 434 618 292 5663 4.03 228 3.32 188
SÚKROMNÝ SEKTOR:				195 294 5446 4.00 218 3.26 178 31/18	405 290 5859 4.01 235 3.33 195 421 600 292 5725 4.01 229 3.31 190

**ODBORNÍ PRACOVNÍCI ÚTVARU KONTROLY ÚŽITKOVOSTI
HOVĎAZIEHO DOBYTKA, OVIEC A KÔZ PS SR, š.p.**

MIESTO	PRACOVNÍCI	Č. TEL., E-mail	mobil
DUNAJSKÁ STREDA Gombatášska 5, 921 01	Ing. Daniel Szuszek vedúci strediska	031/5524861 regionds@pssr.sk	0905 444 607
KOMÁRNO, Hribová 33, 945 01		komarno@pssr.sk	
LEVICE, Fr. Hečku 45, 940 01	Ing. Kecskés Lúdvít ludovitkecskes@pssr.sk	levice@pssr.sk	0908 676 322
NOVÉ ZÁMKY, Bernolákovo nám. 25, 940 01	Ing. Kecskés Lúdvít	nzamky@pssr.sk	0908 676 322
GALANTA, Cintorínska 1, 924 01	Ing. Daniel Szuszek		0905 444 607
TRNAVA Sládkovičová 26, 917 81	MVDr. Mikita Anton vedúci strediska	033/5332866 regiontt@pssr.sk	0905444609
SENICA, Sadová 647, 905 01		senica@pssr.sk	
TOPOEČANY, Pod Kalváriou 2209,955 01	Ing. Majtán Rudolf	rudolfmajtan@pssr.sk	0905 700 938
PRIEVIDZA, Obuvnícka 1, 971 46	Ing. Majtán Rudolf	rudolfmajtan@pssr.sk	0905 700 938
TRENČIANSKÁ TURNÁ, Družstevná 345, 913 21	Ing. Majtán Rudolf	rudolfmajtan@pssr.sk	0905 700 938
NITRA Lužianky, Hlohovecká 5, 951 41	Ing. Šimon Jozef	jozefsimon@pssr.sk	0905444 611
BANSKÁ BYSTRICA, Pod Bánošom 33, 974 01	Ing. Rajčok Daniel vedúci strediska	048/4113809 regionbb@pssr.sk	0905 700 808
ZVOLEN, Nám. SNP 50, 960 01	MVDr. Nemeskürthyová Katarína	zvolen@pssr.sk	0905 700 945
VEĽKÝ KRTÍŠ, Lučenecká 17, 990 01	MVDr. Nemeskürthyová Katarína	vkrtis@pssr.sk	0905 700 945
RIMAVSKÁ SOBOTA, Kirijejská 22, 979 01	MVDr. Nemeskürthyová Katarína	rsobota@pssr.sk	0905 700 945
LIPTOVSKÝ MIKULÁŠ Kollárová 2, 031 01	Ing. Hubka Milan vedúci strediska	044/5522683 regionlm@pssr.sk	0905 444 613
TVRDOŠÍN, Sídliisko Medvedzie 132, 027 44	Zuzana Janečková	zuzanajaneckova@pssr.sk	0908 676 326
ŽILINA, Rosinská cesta 12, 010 08	Ing. Gregor Peter	martin@pssr.sk petergregor@pssr.sk	0905 700 949

MARTIN, Na Bystričku 14, 036 01	Ing. Gregor Peter	martin@pssr.sk petergregor@pssr.sk	0905 700 949
PREŠOV Bajerová 7, 080 01	Ing. Orjabinec Jozef vedúci strediska	051/7734624 regionpo@pssr.sk	0905 444 618
POPRAD, Hraničná 3584/28, 058 01	Ing. Pompura František frantisekpompura@pssr.sk	poprad@pssr.sk	0905 700 958
KOŠICE, Popradská 66, 040 11	Milke Branislav branislavmilke@pssr.sk	055/6445056	0905 700 956
HUMENNÉ, Štefánikova 35, 066 01	Ing. Spišák Maroš marosspisak@pssr.sk	humenne@pssr.sk	0905 700 961
BARDEJOV, Kellerova 898, 085 01	Ing. Kaminský Vladimír vladimirkaminsky@pssr.sk	bardejov@pssr.sk	0905 700 960
SPIŠSKÁ NOVÁ VES,		snv@pssr.sk	
ŽILINA - ÚPZ Rosinská cesta 12 010 08 Žilina E-mail: spuza@pssr.sk vedúci CEHZ marcelbenkei@pssr.sk vedúca CLRM jankatabackova@pssr.sk manažér kvality stefkakisova@pssr.sk	Ing. Valášek Pavol sekretariát Ing. Benkei Marcel -vedúci CEHZ spojovateľka Ing. Tabačková Janka Ing. Kišová Štefánia	041/50737723 041/5650 124+FAX 041/5073 741 041/5073 733 041/5073 798 041/5650 287+FAX	0905 444 620 0908 783 731 0908 676338
NITRA - ÚPZ Hlohovská 5 951 41 Lužianky E-mail: upznr@pssr.sk	Ing. Chrastina Jozef, PhD.	037/778 3088+FAX 037/7783090	0905 444 604
PS SR, š.p. Starohájska 29 852 27 Bratislava FAX: 02-62319 782 E-mail: spusrba@pssr.sk	Sekretariát riaditeľa Ing. Štefan Ryba, PhD - riaditeľ PS SR,š.p. Ing. Dianová Marta vedúci útvaru KÚ HD, OV a KY Ing. Rafajová Martina, PhD. vedúci zooteknik KÚ HD, OV a KY František Kovár superkontrolor	02/62319 911 02/62249 887 02/62319 206 martadianova@pssr.sk 02/62240974 martinarafajova@pssr.sk frantisekkovar@pssr.sk	0908 719115 0905 700951 0905 700 931



*Plemenárske služby Slovenskej republiky, š.p.
Starohájska 29, 852 27 Bratislava
foto: PD Belá-Dulice*