

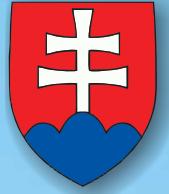

PLEMENÁRSKE SLUŽBY SLOVENSKEJ REPUBLIKY, Š.P.
THE BREEDING SERVICES OF THE SLOVAK REPUBLIC, S.E.



VÝSLEDKY KONTROLY ÚŽITKOVOSTI HOVÄDZIEHO DOBYTKA V SLOVENSKEJ REPUBLIKE ZA KONTROLNÝ ROK 2013 - 2014



**RESULTS OF DAIRY HERD MILK RECORDING
IN SLOVAK REPUBLIC FOR CONTROL YEAR 2013 – 2014**



PLEMENÁRSKE SLUŽBY SLOVENSKEJ REPUBLIKY, Š.P.
THE BREEDING SERVICES OF THE SLOVAK REPUBLIC, S.E.



Starohájka 29, 852 27 Bratislava
Tel.: 02/ 623 199 11, 02/ 623 197 82

e-mail: pssrba@pssr.sk
www.pssr.sk



Výsledky kontroly úžitkovosti hovädzieho dobytka v Slovenskej republike

Kontrolný rok: 2013 – 2014

**Results of cows milk recording in Slovak Republic
Control year: 2013-2014**

**Ergebnisse der Milchleistungsprüfung
in der Slowakischen republik
Kontrolljahr: 2013-2014**

Obsah

Úvod.....	5
Koeficient inbrídingu a príbuznosti.....	6-10
Výsledky KÚ za Slovensko a podľa plemien	11-23
Najlepšie maštale prvôstok podľa kg bielkovín za jednotlivé plemená	24-26
Najlepšie maštale prvôstok podľa kg mlieka za jednotlivé plemená	27-29
Maštale s najlepšou úžitkovosťou kráv, plemeno Slovenské strakaté, poradie podľa kg bielkovín	30
Maštale s najlepšou úžitkovosťou kráv, plemeno Slovenské strakaté a jeho kríženci, poradie podľa kg bielkovín	31
Maštale s najlepšou úžitkovosťou kráv, plemeno Pinzgauské a jeho kríženci, poradie podľa kg bielkovín	32
Maštale s najlepšou úžitkovosťou kráv, plemeno Holsteinské, poradie podľa kg bielkovín.....	33
Maštale s najlepšou úžitkovosťou kráv, plemeno Holsteinské a jeho krížence, poradie podľa kg bielkovín.....	34
Kravy s najvyššou úžitkovosťou za normované laktácie v kontrolnom roku podľa kg mlieka za jednotlivé plemená.....	35-39
Krava s najvyššou úžitkovosťou v chove za normované laktácie podľa kg mlieka	40-54
Chovateľské subjekty s najvyššou úžitkovosťou podľa plemien	55-57
Najlepšie kravy podľa dosiahnutých výsledkov v celoživotnej úžitkovosti podľa kg mlieka za jednotlivé plemená	58
Holsteinské plemeno	58
Slovenské strakaté plemeno	59
Pinzgauské plemeno	60
Plemeno Braunvieh	61
Výsledky kontroly úžitkovosti za kravy zapísané v plemenných knihách	62
Výsledky kontroly úžitkovosti za šľachtiteľské chovy podľa plemien.....	71
Výsledky kontroly úžitkovosti podľa krajov, okresov	78
Výsledky kontroly úžitkovosti podľa okresov, podnikov, chovov a maštali.....	83
Telefónny zoznam	164
Legenda	79

Vážená chovateľská verejnosť, partnerské organizácie a priaznivci chovu hovädzieho dobytku na Slovensku!

Kontrola úžitkovosti hovädzieho dobytku plnila za celé svoje obdobie vždy významné funkcie, ktoré môžeme v skratke zdefinovať ako zdroj informácií:

- pre potreby chovateľa, keď poskytuje podklady pre objektívnu negatívnu a pozitívnu selekciu, úpravu krmných dávok, informácie vedúce k lepším ekonomickým výsledkom a konkurencie schopnosti slovenských chovateľov,
- pre potreby šľachtiteľskej práce, objektívna a presná kontrola priamo ovplyvňuje zvyšovanie genetického pokroku,
- pre osvetovú funkciu, uskutočňovanú prostredníctvom osobného kontaktu odborných pracovníkov organizácie vykonávajúcej KÚ a prostredníctvom zverejňovania výsledkov KÚ.

Objektivita a presnosť získavania a spracovania výsledkov z kontroly úžitkovosti je potvrdená aj získaným Certifikátom kvality, ktorý vystavuje na základe kontroly, Medzinárodný výbor pre živočíšnu produkciu - I.C.A.R. (International committee for animal recording), kde sme členom a zastupujeme v tejto medzinárodnej organizácii Slovensko od roku 1994. Stálym monitoringom nami poskytovaných služieb Slovenskou národnou akreditačnou službou, zapájaním sa do medzinárodných testov v zastúpení CLRM v Žiline a Laboratória genetiky v Nitre garantujeme chovateľom požadovanú presnosť a kvalitu poskytovaných výsledkov.

Význam a dôležitosť poskytovaných informácií dokazuje aj dlhodobé vysoké percento zapojenia kráv do kontroly úžitkovosti, ktoré je na úrovni **82,18%** z celkového počtu dojných kráv v Slovenskej republike (k 30.9.2014 bolo v Slovenskej republike do kontroly úžitkovosti hovädzieho dobytku zapojených celkom **121 048** ks kráv). Pre monitorovanie zdravotného stavu chovateľa využívajú informácie o počte somatických buniek v mlieku. Za deväť mesiacov bola každá dojnica kontrolovaná v priemere 7 krát. Osobitne nás teší zvyšujúci záujem chovateľov o internetový prístup k aktuálnym výsledkom z KÚ (PLIS) cez www.plis.sk, keď o prístup do tejto aplikácie požiadalo viac ako 470 chovateľov.

Výsledky za daný kontrolný rok sú spracované za všetky kontrolné maštale a všetky kravy s ukončenou normovanou laktáciou. V tomto roku sme zaznamenali **nárast úžitkovosti o +87 kg mlieka** (7 355 kg pri tukovosti 3,91% a 3,33% obsahu bielkovín).

Veríme, že poskytnuté informácie prispievajú k naplneniu cieľov našich partnerov, chovateľov, a stanú sa pre nich jeden z potrebných nástrojov správneho a úspešného manažovania ich stád. V mene celého kolektívu odborných pracovníkov Plemenárskych služieb SR, ďakujem za spoluprácu a podporu chovateľom, pracovníkom z MP RV SR, chovateľských zväzov, inseminačných spoločností, z oblasti vedy a školstva. Celej chovateľskej verejnosti prajem chovateľský úspech v nasledujúcom období roku 2015.



Ing. Štefan Ryba. PhD
riaditeľ PS SR, š.p

Koeficient inbrídingu a príbuznosti

Vážená chovateľská verejnosť,

Plemenárske služby, š.p. Vám v Plemenárskom informačnom systéme (PLIS) prináša nové doplňujúce informácie ohľadom príbuznosti jedincov.

Koeficient intenzity príbuzenskej plemenitby je závislý od úrovne kvality rodokmeňových informácií, či pre dané plemeno je populácia uzavretá alebo otvorená ako aj úrovne vývoja spoločnosti. Je všeobecne známe, že čím viacej generácií predkov je vzatých pre výpočet koeficientu intenzity príbuzenskej plemenitby, tým sú jeho hodnoty vyššie. Plemenárske služby SR, š.p. realizuje výpočet koeficientu príbuzenskej plemenitby pre každé zviera v populácii individuálne. Vo výpočtoch zohľadňuje **4 generácie**, preto sa môžu vyskytnúť rozdiely v porovnaní s chovateľskými zväzmi, ktoré pri výpočte používajú 3 generácie.

Šľachtenie hospodárskych zvierat, ktoré vďaka inseminácii umožňuje veľmi intenzívne rozšírenie niektorých jedincov a ich genotypov. Vlastné šľachtenie je pritom zamerané predovšetkým na kvantitatívne znaky. V chovoch dojníc a tiež u iných hospodárskych zvierat sa s nízkym stupňom príbuzenskej plemenitby môžeme stretnúť pomerne často. Je to dané predovšetkým tým, že inseminácia umožňuje využiť v populácii malý počet otcov, čo znižuje ich variabilitu a občas tiež vedie k príbuzenskej plemenitbe. Preto je dôležité sledovať vplyv inbrídingu na radu znakov, a to nie len na množstvo mlieka, mäsa apod., ale tiež na zovňajšok a zdravie.

Diverzita je veľmi často používaným pojmom. V prípade, že hovoríme o genetickej diverzite, máme na mysli rozmanitosť genotypov vo vnútri populácie. Rozmanitosť je nevyhnutná pre zachovanie a ďalšie zveľaďovanie plemena. Genetická diverzita úzko súvisí s tzv. znakmi fitness (plodnosť, dobrý zdravotný stav, dlhovekosť atď.). Obzvlášť v malých populáciách zvierat je nevyhnutné monitorovať diverzitu a získané výsledky aplikovať v rámci šľachtiteľského programu.

Inbríding je pripárovanie jedincov, ktoré majú navzájom príbuzných predkov. Stupeň príbuznosti medzi jedincami v populácii je závislý od veľkosti populácie a od počtu možných predkov. Nevyhnutné párenie príbuzných zvierat v uzavretej populácii vedie ku kumulovaniu inbrídingu a úbytku genetickej diverzity (Falconer, 1961).

Koeficient príbuznosti je podobným parametrom ako koeficient inbrídingu, na rozdiel od neho ale vyjadruje podobnosť (koreláciu) medzi dvoma zvieratami. Používa sa pri výpočte ďalších genetických parametrov a plemenných hodnôt.

Oba koeficienty patria k základným genetickým parametrom.

Z hľadiska stupňa príbuznosti možno plemenitbu rozdeliť do 3 skupín:

a) Príbuzenská plemenitba úzka – párenie potomkov a rodičov alebo súrodencov navzájom. Z hľadiska metódy voľných generácií sa jedná o plemenitbu úmyselne zameranú tak, že žiadna voľná generácia v uvedených prípadoch nie je ($F_x \geq 0,25$ t.j. 25 %).

b) Príbuzenská plemenitba blízka – je príbuzenská plemenitba na 1-2 voľné generácie. Spoločný predok alebo predkovia sa teda objavujú v časti rodokmeňa určenej prababkám, praprababakám či pradedom a prapradedom.

c) Vzdialená príbuzenská plemenitba – v tomto prípade zostávajú voľné 3-4 generácie. Dostávame sa teda do oblastí, ktoré v bežných rodokmeňoch ani nie sú uvedené ($F_x < 0,05$ t.j. 5%)

Príbuznosť dvoch jedincov vyjadruje genetickú podobnosť alebo pravdepodobnosť, že náhodný gén jedného jedinca je identický v porovnaní s náhodne vybraným génom druhého jedinca. Koeficient príbuznosti definoval Wright (1922) ako koreláciu dvoch jedincov do akej miery sú dva jedince navzájom príbuzné:

$$F_X = \sum 0,5^{n_1+n_2+1}(1 + F_A)$$

kde n_1 (niekedy je označovaný n) je počet voľných generácií zo strany otca,

n_2 (niekedy je označovaný m) je počet voľných generácií zo strany matky.

F_A koeficient inbrídingu spoločného predka, ktorý sám vznikol z príbuzenskej plemenitby.

Σ súčet hodnôt pre všetky spoločných predkov, ak je daný jedinec výsledkom príbuzenskej plemenitby s viac ako jedným spoločným predkom.

Ako voľnú generáciu označujeme tú, kde sa spoločný predok nevyskytuje (Za spoločného predka sa označuje jedinec v rodokmeni, ktorý sa vyskytuje na strane otca i na strane matky a ma v rodokmeni vždy iného potomka).

Wrightov koeficient sa zvyčajne vyjadruje v percentách. Čím vyššie percento, tým vyššia je strata genetickej informácie a tým viac spoločných znakov sa prejaví na potomkoch, v ich genotype a čiastočne aj vo fenotype. Z hľadiska genetického zdravia jedinca a zachovania variability plemena je ideálnym výsledkom 0%. Wrightov koeficient vyjadruje vplyv spoločných predkov na homozygotnosť potomkov. Čím väčší je koeficient, tým väčšia je pravdepodobnosť, že jedinec je vo svojich znakoch homozygotne založený. U niektorých znakov to môže byť žiaduce, ale u iných nie. Musíme si uvedomiť, že väčšina znakov je tzv. recesívne dedičných, teda že sa navonok prejaví len vtedy, ak sa stretnú dve rovnaké alely - gény s rovnakou kvalitatívnou informáciou. Jednoducho povedané, každý jedinec má okrem "žiaducich" alel aj alely "škodlivé". Tzn., že každý jedinec je nositeľom vlôh nielen pre žiaduce znaky, ale je tiež nositeľom vlôh pre rôzne choroby či defekty. V prípade, že sa spária nositelia týchto nežiaducich vlôh (heterozygoti pre určitý znak), prejavia sa u niektorých ich potomkov tieto choroby alebo vady. Nesmieme tiež zabudnúť, že aj niektorí potomkovia z tohto spojenia, u ktorých sa tieto choroby či vady síce navonok neprejavili, sú geneticky postihnutí - sú prenášačmi vlohy pre túto chorobu či defekt - majú "škodlivú" alelu. To samozrejme v závislosti na stupni dedenia určitého znaku či choroby. Jedincom, u ktorých sa prejaví určitý znak (a je jedno, či je to znak "žiaduci" alebo "škodlivý") navonok - vo fenotype, hovoríme homozygoti (len pre ten určitý znak) a tým, ktorí majú vlohu pre určitý znak, ale vo fenotype sa neprejavil, sa hovorí heterozygot.

Homozygot je jedinec, ktorého genotyp je v sledovanom znaku tvorený jediným typom alel. Rozlišujeme homozygota recesívneho, u ktorého sa gén pre sledovaný znak vyskytuje iba v recesívnych alelách, a homozygota dominantného, u ktorého je gén pre daný znak zastúpený iba dominantnými alelami.

Heterozygot podľa mendelovskej genetiky vždy vznikne krížením dvoch rôznych homozygotov, napr. aa x AA.

Inbreeding je samozrejmom súčasťou evolučného procesu. Raz prináša obrovské straty, inokedy znamená záchranu pre ohrozený druh. Štúdiom jeho vplyvu a úrovne prináša zaujímavé poznatky z oblasti genetiky populácií.

Cieľom pripárovania príbuzných jedincov bola vždy snaha upevniť v potomstve žiadané vlastnosti spoločného predka. Výsledkom bol určitý charakteristický typ potomkov. Ibaže príbuzenská plemenitba má tiež svoje zápory, ktoré sa nemusia prejavíť hneď, ale až po určitej dobe. Čím sú jedinci príbuzensky bližší, tým je riziko spojenia dvoch recesívnych alel vyššie. Záleží teda na stupni príbuznosti daných jedincov a na tom, ako dlho a intenzívne je príbuzenská plemenitba realizovaná.

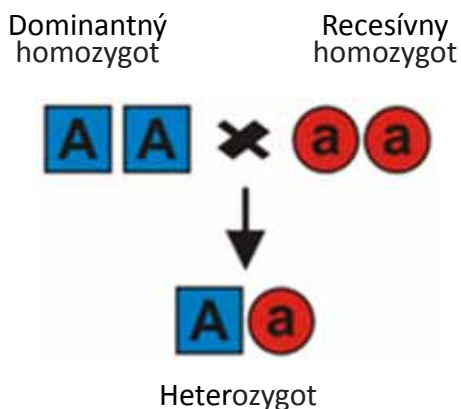

Príklad: č.1

2 spoloční predkovia, ktorí nie sú výsledkom príbuzenskej plemenitby

0	1.generácia	2.generácia	3.generácia	4.generácia	
jedinec	A	C	G	N	
				M	
				H	O
					P
		D	I	Q	
				R	
		J	S		
			T		
	B	E	K	U	
				V	
			H	O	
				P	
		F	L	W	
				X	
M			Y		
			Z		

Pretože žiadny z uvedených predkov nie je produktom príbuzenskej plemenitby, vyššie uvedený vzorec sa zjednoduší a má tvar $F_x = \Sigma (0,5^{n_1 + n_2 + 1})$.

U predka **H** (zo strany otca je voľná 1. a 2. generácia, zo strany matky tiež):

$$F_x = 0,5^{2+2+1} = 0,03125$$

U predka **M** (zo strany otca voľná 1., 2. a 3. generácia, zo strany matky voľná 1. a 2. generácia):

$$F_x = 0,5^{3+2+1} = 0,015625$$

Celkový koeficient inbrídingu:

$$F_x = 0,046875 = \underline{4,69\%}$$

Príklad: č. 2

keď je spoločný predok I produktom príbuzenskej plemenitby

0	1.generácia	2.generácia	3.generácia	4.generácia	
jedinec	A	C	G	M	
			H	N	
		D	I	O	P
				Q	R
			J	S	T
	B	E	C	G	
				H	
			K	U	
		F	L	V	I
				W	
			J	S	
				T	

U predka C je:

$$F_x = 0,5^{1+2+1} = 0,0625$$

U predka I, ktorý je produktom príbuzenskej plemenitby

a jeho koeficient je 7,32 % (vieme to z predchádzajúcich výpočtov) je:

$$F_x = 0,5^{2+3+1} * (1 + 0,0732) = 0,0167687$$

U predka J je:

$$F_x = 0,5^{2+2+1} = 0,03125$$

Celkový koeficient príbuznosti:

$$F_x = 0,1105187 = \underline{11,05 \%}$$

Príklad: č. 3

otec a matka sú produktom úzkej príbuzenskej plemenitby s koeficientom inbrídingu 15,25%, resp. 11,64%, ale v rodokmeni budúcich potomkov nemajú ani jedného spoločného predka.

Mohlo by sa zdať, že potomkovia z tohto spojenia budú mať koeficient inbrídingu vysoký. Ale nie je tomu tak, pretože nemajú žiadneho spoločného predka. Z toho jasne plynie, že $F_x = 0$.

PLIS Preverenie príbuznosti pre kravy Zabezpečená zóna

užívateľ: pristup ako: HD plemennár Odlásiť sa

Výpočet koeficientu inbrídingu F_x vykonaný do 4. generácie: Do menu Späť

Chov: []

Plemenník: Lin: **MED** Reg: **23** alebo zadajte Ušné číslo: GB160193102824 Meno býka: COGENT AZURE-ET

Plemennica: Dátum narodenia od: [] do: 2014-10-15 Filtru vyhovuje: 176 z celkového počtu kráv: 176.
Dátum posl. otel. od: [] do: 2014-10-15 Vypočítaj

Potomok	Koef. inbrídingu F_x [%]	Plemenník	Plemennica	Dátum narodenia	Dátum posl. otelenia	Dni od posl. otel.	O Reg. býka	O Uš. číslo	OM Reg. býka	OM Uš. číslo	O Ri
	9,52	MED-023	SK000801130189	22.04.2011	14.08.2014	63	MED-016	US000207497878	MED-010	FR006115062265	C
	7,91	MED-023	SK000801130193	14.05.2011	18.06.2014	120	MED-016	US000207497878	LU-019	SK000002497984	L
	7,91	MED-023	SK000801130192	12.05.2011	06.08.2014	71	MED-016	US000207497878	LU-019	SK000002497984	S
	7,91	MED-023	SK000801130196	09.06.2011	15.07.2014	93	MED-016	US000207497878	LU-019	SK000002497984	L
	7,91	MED-023	SK000801299537	08.12.2011	10.10.2013	371	MED-016	US000207497878	LU-019	SK000002497984	B
	7,91	MED-023	SK000801299561	03.03.2012	23.02.2014	235	MED-008	BE000217053420	LU-019	SK000002497984	B
	6,35	MED-023	SK000800803160	15.06.2008	23.10.2013	358	MED-010	FR006115062265	ESK-003	DE000579516273	C
	6,35	MED-023	SK000801130169	19.01.2011	11.12.2013	309	MED-016	US000207497878	MTT-001	SK000000014853	B
	6,35	MED-023	SK000801130175	11.02.2011	14.07.2014	94	MED-016	US000207497878			
	6,35	MED-023	SK000801130197	11.06.2011	16.01.2014	273	MED-016	US000207497878	MRC-001	FR005996024475	B

Možnosť zadenovania plemenníka

Filtry na zadenovanie dátumu pre výber zvierat

Veríme, že aj tieto informácie ohľadom koeficientov inbrídingu budú pre Vás zaujímavé a využijete ich pri manažovaní chovu, za účelom dosiahnutia maximálneho ekonomického profitu.



***Výsledky kontroly úžitkovosti
hovädzieho dobytku
v Slovenskej republike***

Kontrolný rok: 2013 – 2014

podľa jednotlivých plemien

VÝSLEDKY KONTROLY MLIEKOVEJ ÚŽITKOVOSTI ZA SLOVENSKO

6	P R V Ě L A K T Ā C I E							DRUHĚ A ĎALŠIE LAKTÁCIE							V Š E T K Y L A K T Ā C I E								
	7	8	9	10	11	12	13	14	15	16	17	18	19	20	21	22	23	24	25	26	27	28	29
SLOVENSKO :	31308	298	7020	3.89	273	3.32	233	28/ 7	54867	296	7546	3.93	296	3.33	251	425	86175	296	7355	3.91	288	3.33	245
ZA VÝROBNÚ OBLASŤ 1 :	12284	296	6109	3.94	240	3.37	206	30/22	24251	295	6557	3.96	260	3.35	220	419	36535	295	6406	3.95	253	3.36	215
ZA VÝROBNÚ OBLASŤ 2 :	19024	298	7608	3.86	294	3.30	251	26/19	30616	297	8329	3.90	325	3.32	276	429	49640	297	8053	3.89	313	3.31	267
ZA ŠLACHTIT. CHOVY STRAKATĚ	2810	296	6371	3.99	254	3.46	220	28/28	5503	294	7140	3.94	282	3.45	247	407	8313	295	6880	3.96	272	3.45	238
ZA ŠLACHTIT. CHOVY PINZGAU :	163	294	4403	4.08	180	3.40	150	31/12	392	295	5236	3.97	208	3.40	178	417	555	295	4991	4.00	200	3.40	170
ZA ŠLACHTIT. CHOVY HOLSTEIN :	4321	298	8624	3.80	328	3.27	282	24/30	6298	298	9803	3.82	374	3.26	320	429	10619	298	9323	3.81	355	3.27	304
ZA ŠLACHTIT. CHOVY BRAUNVIEH :	46	295	5835	4.24	248	3.44	201	28/29	74	300	6595	4.22	278	3.47	229	409	120	298	6304	4.23	266	3.46	218
OSTATNĚ CHOVY :	23968	298	6827	3.90	266	3.32	227	28/22	42600	295	7287	3.95	288	3.33	243	426	66568	296	7121	3.93	280	3.33	237
POLNOHOSP. DRUŽSTVĀ :	20024	297	6740	3.90	263	3.34	225	28/21	35389	295	7268	3.94	286	3.35	243	424	55413	296	7077	3.93	278	3.34	237
ŠTÁTNE MAJETKY :	107	296	6218	4.06	252	3.27	203	28/24	323	294	6454	4.12	266	3.30	213	410	430	294	6395	4.11	263	3.29	210
POLNOHOSP. ŠKOLY :	13	297	7412	3.84	285	3.07	228	25/15	51	293	8266	3.88	320	3.16	261	408	64	294	8092	3.87	313	3.15	255
SÚKROMNÝ SEKTOR :	11164	298	7528	3.86	291	3.30	249	27/11	19104	296	8077	3.90	315	3.31	267	426	30268	297	7875	3.89	306	3.31	260
ZA MAŠTALE DO 20 :	6	283	3640	4.45	162	3.31	120	24/13	28	291	5094	4.36	222	3.41	174	418	34	290	4838	4.37	212	3.40	164
MAŠT. 21-50 :	70	300	4969	3.89	193	3.28	163	37/ 1	298	298	5947	3.86	230	3.32	197	456	368	298	5760	3.87	223	3.31	191
MAŠT. 51-100 :	821	297	5629	3.99	224	3.29	185	29/21	1817	294	5842	3.98	233	3.31	194	431	2638	295	5776	3.98	230	3.31	191
MAŠT. 101-220 :	7674	298	6053	3.94	238	3.33	201	30/ 0	15086	296	6523	3.95	258	3.34	218	429	22760	296	6365	3.95	251	3.34	212
MAŠT. 221-500 :	16178	297	6943	3.89	270	3.33	232	28/ 6	27969	295	7522	3.92	295	3.34	252	423	44147	296	7310	3.91	286	3.34	244
MAŠT. 501 A VIAC :	6559	298	8538	3.83	327	3.30	282	25/28	9669	297	9588	3.90	374	3.29	316	419	16228	298	9163	3.87	355	3.30	302

VÝSLEDKY KONTROLY ÚŽITKOVOSTI PODĽA PLEMEN

SLOVENSKÉ STRAKATÉ	87,5 - 100%			75 - 87,5%			50 - 75%			Plemeno spolu		
	1.lakt.	2+lakt.	Všetky lakt.	1.lakt.	2+lakt.	Všetky lakt.	1.lakt.	2+lakt.	Všetky lakt.	1.lakt.	2+lakt.	Všetky lakt.
Počet všetkých lakt.	5 461	11 815	17 276	2 197	4 594	6 791	3 389	8 300	11 689	11 047	24 709	35 756
Počet NL	4 487	8 999	13 486	1 770	3 564	5 334	2 721	6 285	9 006	8 978	18 848	27 826
Počet laktačných dní	295	293	294	296	294	295	296	294	294	296	293	294
Mlieko kg	5 608	6 321	6 084	5 372	5 991	5 785	5 723	6 235	6 080	5 597	6 230	6 026
Tuk %	4,05	4	4,02	4,06	4,03	4,04	4,04	3,99	4	4,05	4	4,02
Tuk kg	227	253	244	218	241	234	231	249	243	227	249	242
Bielkoviny %	3,45	3,45	3,45	3,4	3,41	3,41	3,39	3,37	3,38	3,42	3,41	3,42
Bielkoviny kg	194	218	210	183	204	197	194	210	205	192	213	206
Vek pri 1.otel. Medziob.	30/30	408		32/7	409		31/8	409		31/10	409	
Priemerná ukončená lakt.			2,51			2,5			2,68			2,56

SLOVENSKÉ PINZGAUSKÉ	87,5 - 100%			75 - 87,5%			50 - 75%			Plemeno spolu		
	1.lakt.	2+lakt.	Všetky lakt.	1.lakt.	2+lakt.	Všetky lakt.	1.lakt.	2+lakt.	Všetky lakt.	1.lakt.	2+lakt.	Všetky lakt.
Počet všetkých lakt.	272	685	957	53	196	249	135	348	483	460	1 229	1 689
Počet NL	170	499	669	37	138	175	104	255	359	311	892	1 203
Počet laktačných dní	291	292	292	293	294	294	296	292	293	293	292	292
Mlieko kg	3 786	4 517	4 332	4 470	4 547	4 530	4 633	5 167	5 012	4 151	4 708	4 564
Tuk %	3,95	3,87	3,89	3,91	3,94	3,93	3,8	3,94	3,91	3,89	3,9	3,9
Tuk kg	150	175	168	175	179	178	176	204	196	161	184	178
Bielkoviny %	3,46	3,43	3,44	3,51	3,4	3,42	3,4	3,37	3,38	3,44	3,41	3,41
Bielkoviny kg	131	155	149	157	155	155	157	174	169	143	160	156
Vek pri 1.otel. Medziob.	35/11	413		32/21	435		37/7	417		35/20	417	
Priemerná ukončená lakt.			3,09			3,35			3,2			3,16

VÝSLEDKY KONTROLY ÚŽITKOVOSTI PODĽA PLEMIEN

HOLSTEINSKÉ	94 - 100%			87,5 - 94%			75 - 87,5			50 - 75%			Plemeno spolu		
	1.lakt.	2+lakt.	Všetky lakt.	1.lakt.	2+lakt.	Všetky lakt.	1.lakt.	2+lakt.	Všetky lakt.	1.lakt.	2+lakt.	Všetky lakt.	1.lakt.	2+lakt.	Všetky lakt.
Počet všetkých lakt.	16 901	25 858	42 759	3 175	7 929	11 104	2 208	6 070	8 278	2 810	5 295	8 105	25 094	45 152	70 246
Počet NL	13 967	18 804	32 771	2 674	5 892	8 566	1 841	4 571	6 412	2 290	3 959	6 249	20 772	33 226	53 998
Počet laktačných dní	299	298	298	298	297	297	298	296	297	297	295	296	299	297	298
Mlieko kg	8 017	9 034	8 601	7 356	8 093	7 863	7 089	7 576	7 436	7 001	7 045	7 029	7 738	8 429	8 163
Tuk %	3,8	3,85	3,83	3,87	3,93	3,92	3,91	3,95	3,94	3,91	3,98	3,96	3,83	3,89	3,87
Tuk kg	305	348	329	285	318	308	277	299	293	274	280	278	296	328	316
Bielkoviny %	3,27	3,28	3,27	3,3	3,3	3,3	3,34	3,31	3,32	3,37	3,35	3,36	3,29	3,29	3,29
Bielkoviny kg	262	296	282	242	267	259	237	251	247	236	236	236	254	278	269
Vek pri 1.otel. Medziob.	25/29	436		27/25	437		28/12	433		28/ 1	422		26/20	434	
Priemerná ukončená lakt.			2,05			2,47			2,72			2,72			2,26

BRAUNVIEH	87,5 - 100%			75 - 87,5%			50 - 75%			Plemeno spolu		
	1.lakt.	2+lakt.	Všetky lakt.	1.lakt.	2+lakt.	Všetky lakt.	1.lakt.	2+lakt.	Všetky lakt.	1.lakt.	2+lakt.	Všetky lakt.
Počet všetkých lakt.	67	125	192	12	10	22	89	251	340	168	386	554
Počet NL	56	98	154	9	9	18	73	193	266	138	300	438
Počet laktačných dní	297	299	298	305	303	304	300	299	299	299	299	299
Mlieko kg	5 335	6 246	5 915	4 953	5 506	5 230	8 188	7 800	7 907	6 820	7 224	7 096
Tuk %	4,22	4,26	4,25	3,94	3,99	3,96	4,15	4,15	4,15	4,16	4,18	4,17
Tuk kg	225	266	251	195	219	207	340	324	328	284	302	296
Bielkoviny %	3,43	3,47	3,46	3,43	3,49	3,46	3,38	3,5	3,47	3,4	3,49	3,47
Bielkoviny kg	183	217	204	170	192	181	277	273	274	232	252	246
Vek pri 1.otel. Medziob.	29/25	428		29/ 9	422		26/14	408		28/ 0	415	
Priemerná ukončená lakt.			2,58			1,83			2,47			2,48

VÝSLEDKY KONTROLY ÚŽITKOVOSTI PODĽA PLEMIEŇ

OSTATNÉ	1.lakt.	2+lakt.	Všetky lakt.
Počet všetkých lakt.	1 862	2 394	4 256
Počet NL	1 109	1 601	2 710
Počet laktačných dní	295	292	294
Mlieko kg	5 919	6 339	6 167
Tuk %	4,03	4,03	4,03
Tuk kg	239	255	249
Bielkoviny %	3,35	3,36	3,35
Bielkoviny kg	198	213	207
Vek pri 1.otel. Medziob.	30/28	429	
Priemerná ukončená lakt.			2,31

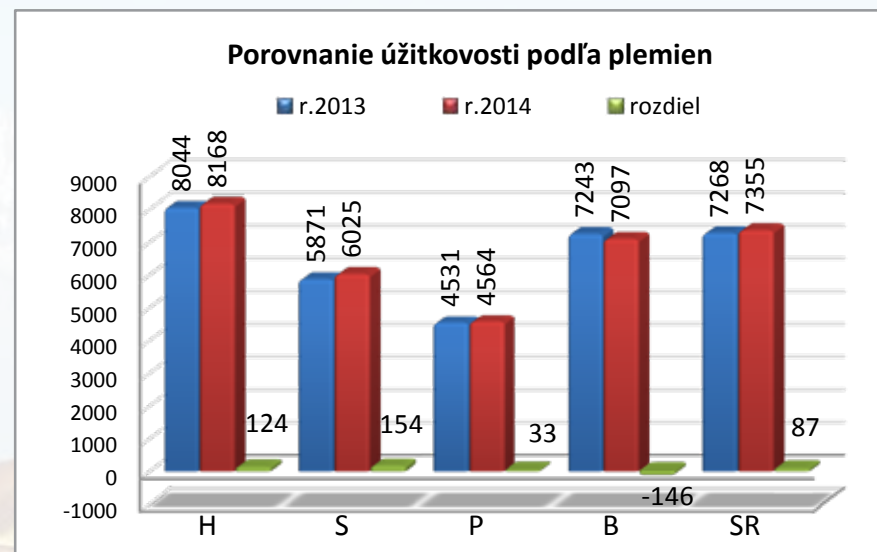

KRAVA S NAJVIŠŠOU ÚŽITKOVOSŤOU PODĽA KG MLIIEKA - podľa plemien

Plemeno	Číslo kravy	Okres	Poľnohosp. podnik	Chov	Otec	Plemeno	Poradie laktácie	Mlieko kg	Tuk		Bielkovina	
									%	kg	%	kg
Holsteinské	SK000800893001	Nové Zámky	AGROCONTRACT a.s.	Mikuláš	LU-025	H100	03	19 063	3,60	687	3,10	590
Slovenské strakaté	SK000800884611	Piešťany	PVOD Kočín	Šterusy	EGE-530	S56RH	04	13 723	3,96	544	3,33	457
Pinzgauské	SK000800887576	Zvolen	PD Dobrá Niva, a.s.	Sása	GOZ-001	P69R	03	10 491	3,55	372	3,11	326
Braunvieh	SK000800947965	Komárno	AGROCOOP, a.s. Imeľ	Imeľ	WES-001	B55H	02	13 253	3,21	426	3,24	429

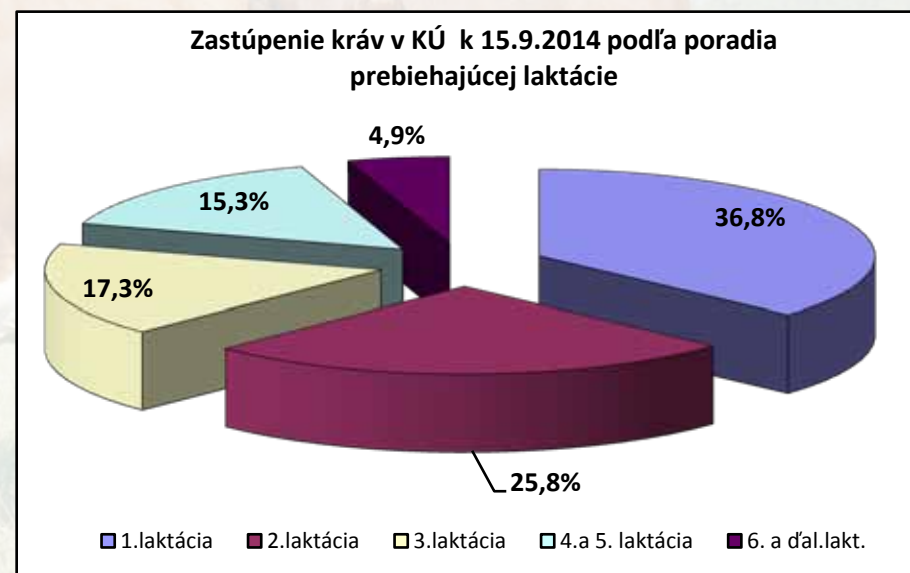
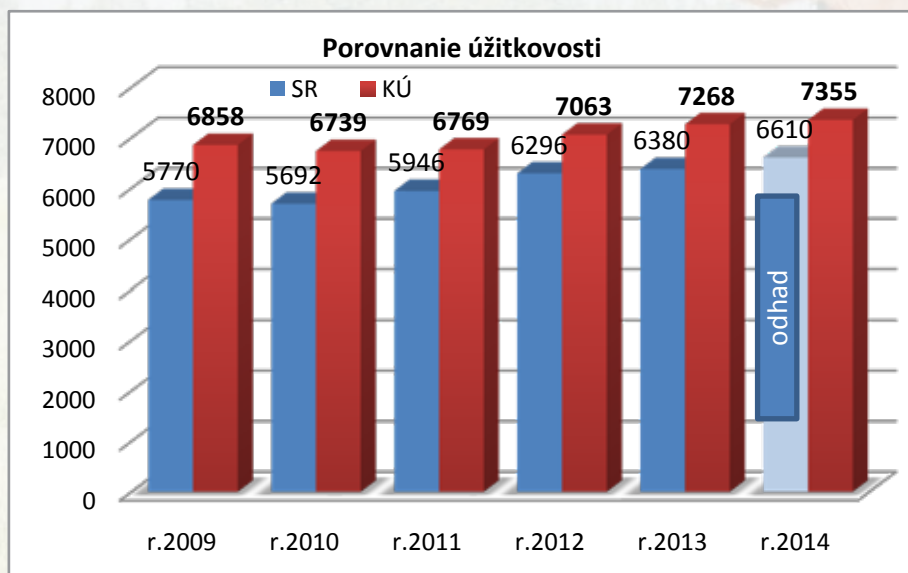
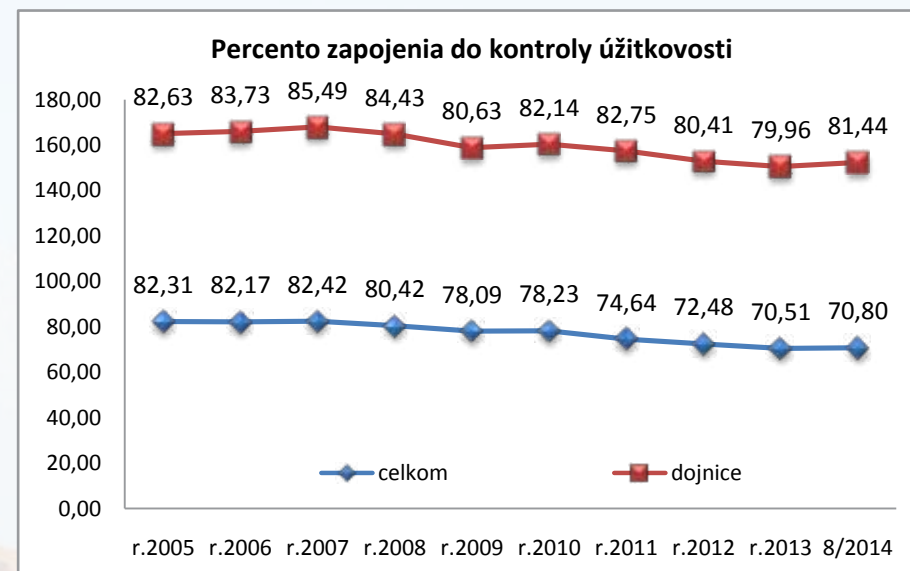
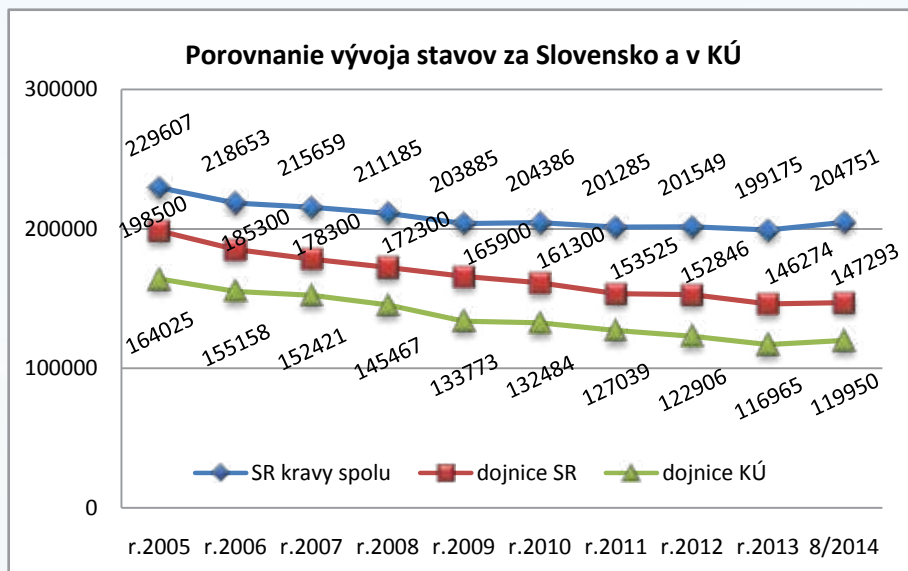

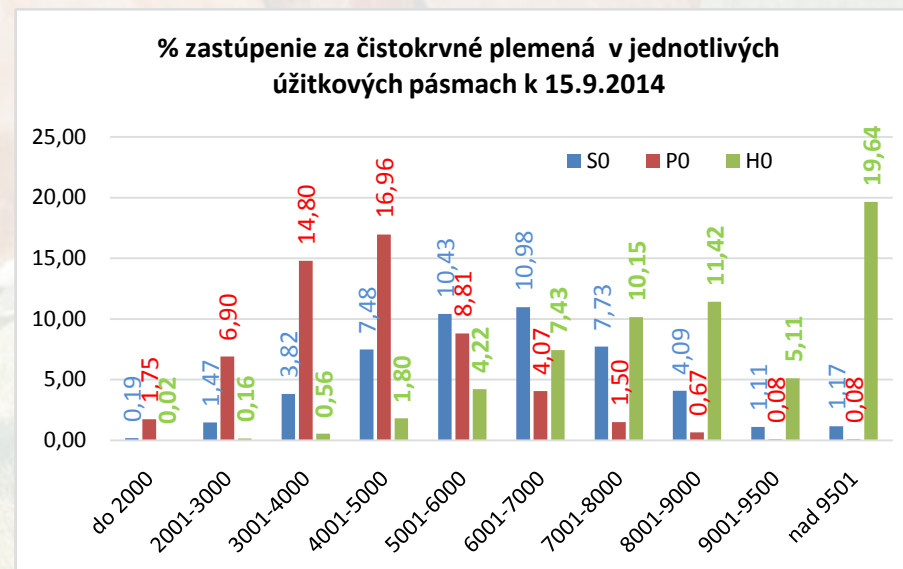
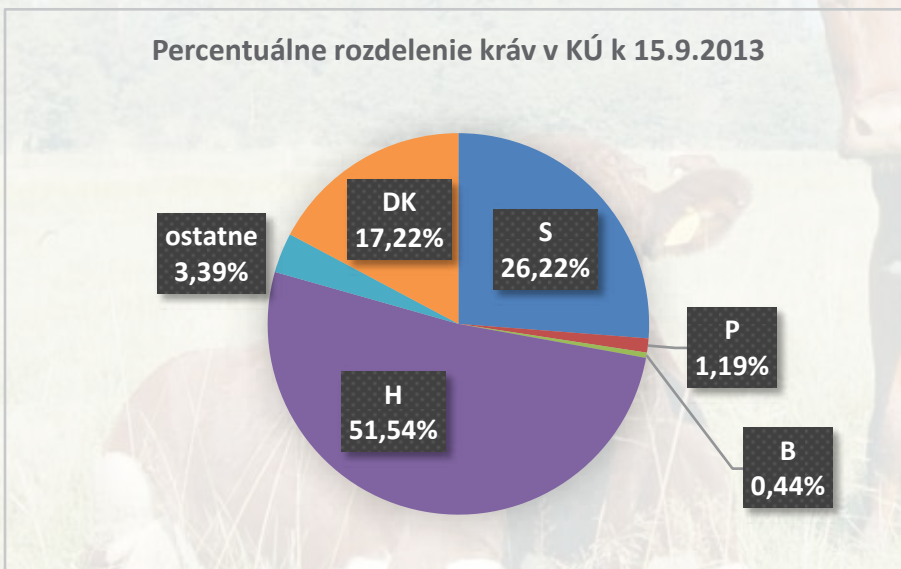
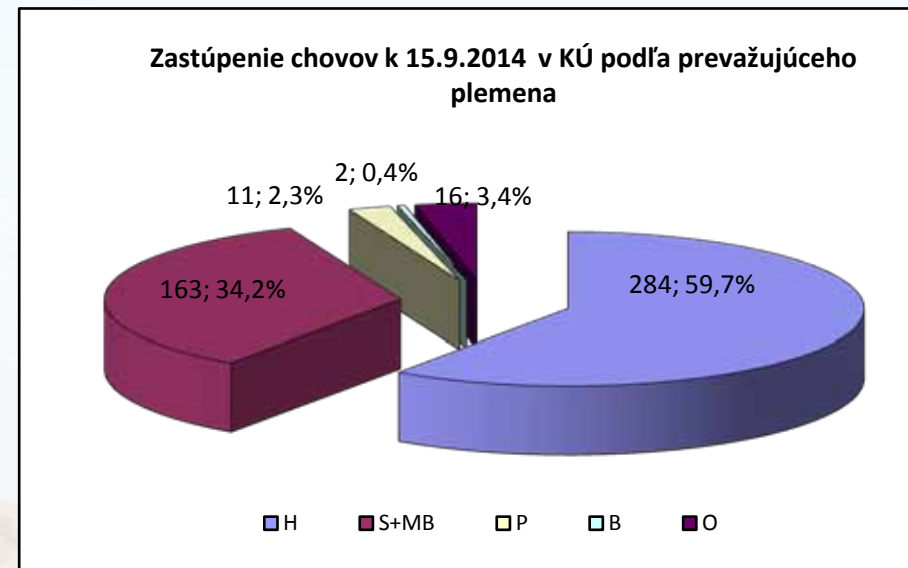
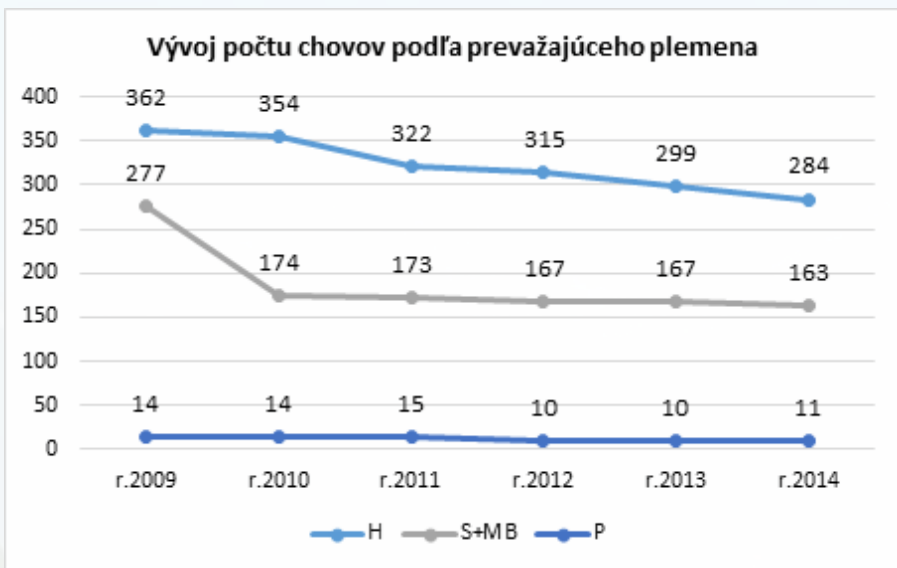

PREHĽAD VÝSLEDKOV PODĽA KRAJOV K 15.9.2014

Kraj	Kontrolný rok	Bratislavský	Trnavský	Trenčiansky	Nitriansky	Žilinský	Banskobystrický	Prešovský	Košický	Slovensko
Počet chovov	2011/2012	12	88	61	76	78	57	94	42	508
	2012/2013	14	85	57	73	76	57	91	43	496
	2013/2014	14	84	53	70	74	55	87	39	476
Počet zapojených kráv	2011/2012	2 485	26 581	14 950	22 643	19 135	13 414	18 144	8 250	125 602
	2012/2013	2 639	25 416	13 809	21 946	18 446	13 034	17 464	7 857	120 611
	2013/2014	2 764	25 486	13 565	22 031	17 864	13 162	17 238	8 107	120 217
Priemerná veľkosť chovu	2011/2012	207	302	245	298	245	235	193	196	247
	2012/2013	189	299	242	301	243	229	192	183	243
	2013/2014	197	303	256	315	241	239	198	208	253
Ø úžitkovosť mlieka kg	2011/2012	8 408	8 252	7 054	8 092	6 222	6 327	5 755	5 623	7 063
	2012/2013	8 331	8 459	7 385	8 221	6 456	6 598	5 991	5 772	7 268
	2013/2014	8 413	8 362	7 607	8 261	6 552	6 543	6 221	6 224	7 355
Ø úžitkovosť tuku kg	2011/2012	337	325	280	307	247	256	224	219	277
	2012/2013	320	327	293	315	256	264	234	228	284
	2013/2014	314	323	299	320	261	261	244	247	288
Ø úžitkovosť bielkovín kg	2011/2012	267	272	235	266	208	211	187	187	234
	2012/2013	265	277	247	272	217	219	201	192	241
	2013/2014	269	276	256	273	220	218	210	209	245
Ø poradie prebiehajúcej laktácie	2011/2012	2,75	2,79	2,83	2,74	3,13	2,98	3,29	2,95	2,94
	2012/2013	2,69	2,78	2,81	2,74	3,05	2,95	3,21	2,90	2,90
	2013/2014	2,59	2,78	2,88	2,74	3,04	3,00	3,22	2,92	2,91
Ø poradie ukončenej laktácie	2011/2012	2,12	2,17	2,20	2,13	2,48	2,33	2,60	2,33	2,30
	2012/2013	2,09	2,17	2,17	2,14	2,42	2,32	2,59	2,29	2,28
	2013/2014	1,99	2,17	2,22	2,12	2,40	2,34	2,53	2,28	2,28

PREHĽAD VÝSLEDKOV PODĽA KRAJOV K 15.9.2014

	SB	Kontrolný rok	Bratislavský		Trnavský		Trenčiansky		Nitriansky		Žilinský		Banskobystrický		Prešovský		Košický		Slovensko	
				%		%		%		%		%		%		%		%		%
Počet kontrol	do 400 tisíc	2011/2012	12 272	69,35	125 842	65,19	80 927	75,76	109 498	64,94	84 069	62,39	67 024	72,55	77 958	66,68	34 738	63,70	592 328	66,95
		2012/2013	16 044	68,24	172 775	67,13	105 646	74,98	142 394	64,99	109 576	62,78	87 305	71,78	107 864	66,37	43 585	63,30	785 189	67,20
		2013/2014	18 651	71,37	179 781	71,50	104 912	78,83	147 393	68,19	116 619	67,86	91 221	75,80	114 602	71,15	47 236	67,04	820 415	71,31
	nad 400 tisíc	2011/2012	3 885	21,95	47 966	24,85	23 052	21,58	45 931	27,24	31 247	23,19	21 076	22,81	32 860	28,11	16 180	29,67	222 197	25,11
		2012/2013	5 570	23,69	71 991	27,97	31 506	22,36	62 145	28,36	41 279	23,65	29 904	24,59	46 128	28,39	21 428	31,12	309 956	26,53
		2013/2014	5 372	20,56	60382	24,02	25 613	19,25	51 651	23,89	37 324	21,72	24 747	20,56	40 310	25,03	19 414	27,55	264 813	23,02
Priemerná dĺžka státia na sucho	2011/2012	77		74		74		79		93		82		89		101		83		
	2012/2013	106		74		75		73		89		89		87		94		82		
	2013/2014	83		72		73		72		85		85		80		100		79		
Priemerná dĺžka medziobdobia	2011/2012	450		433		427		437		420		429		423		441		430		
	2012/2013	440		429		416		434		418		421		420		429		425		
	2013/2014	445		428		417		429		419		421		420		437		425		

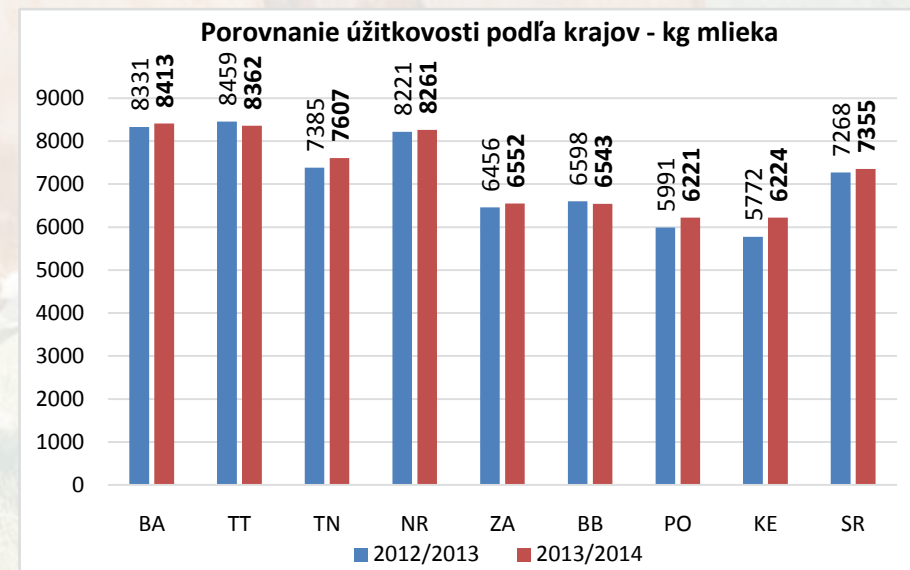
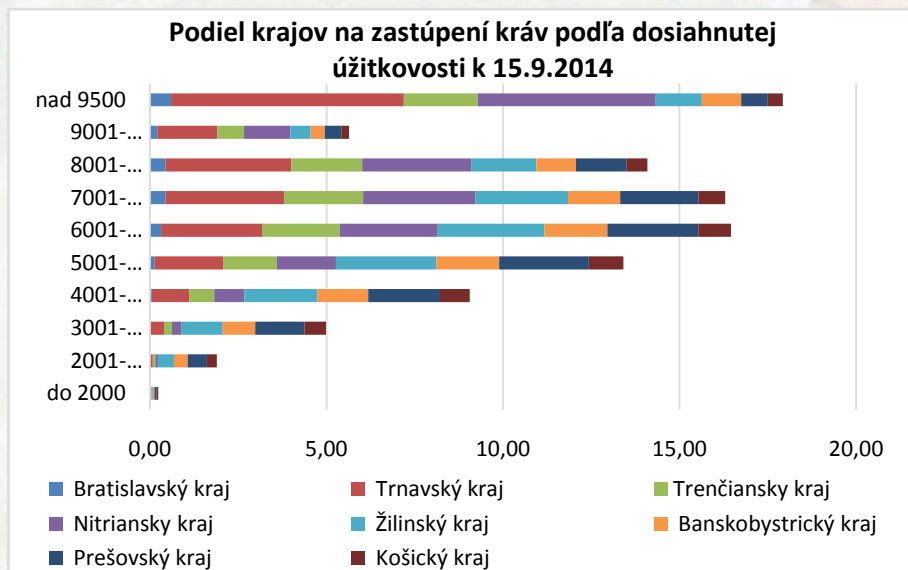
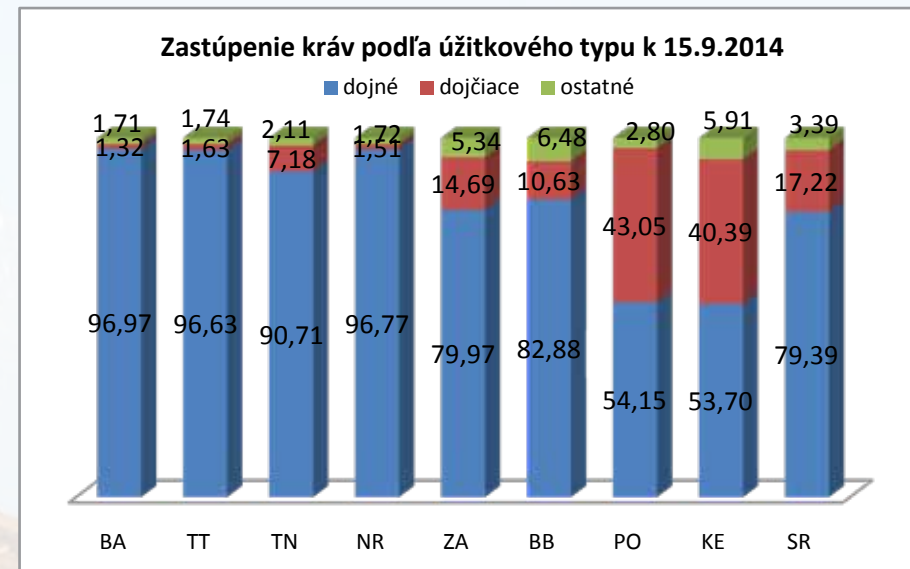
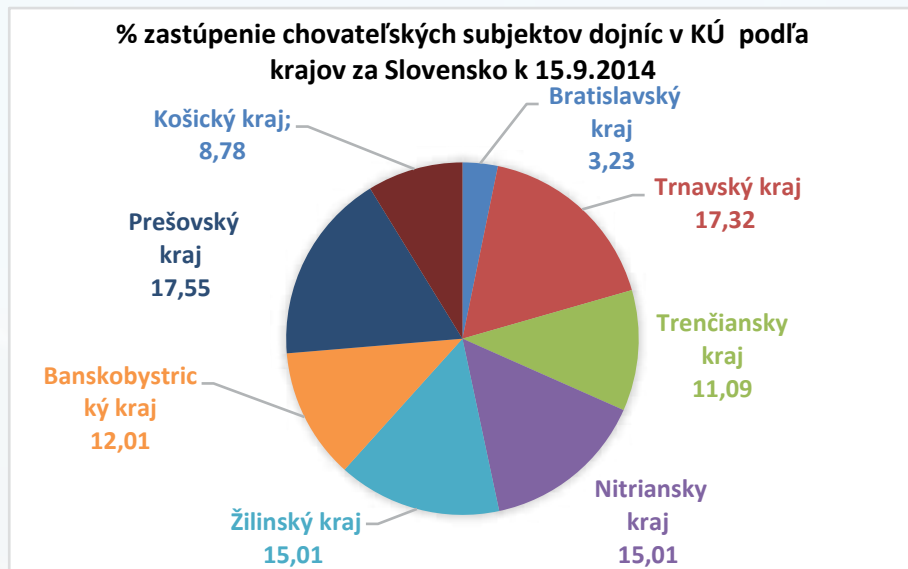

KRAVA S NAJVIŠŠOU ÚŽITKOVOSŤOU V KRAJI PODĽA KG MLEIKA

Kraj	Číslo kravy	Okres	Poľnohosp. podnik	Chov	Otec	Plemeno	Poradie laktácie	Mlieko kg	Tuk		Bielkovina	
									%	kg	%	kg
Bratislavský	SK000801033638	Senec	RDP Most pri Bratislave	Most pri BA	BW-025	H100	03	14 601	3,78	552	2,99	437
Trnavský	SK000800826118	Dunajská Streda	Dan-Slovakia Agrar a.s.	Nový Dvor	TAG-004	H100	03	17 795	3,55	631	3,07	546
Trenčiansky	SK000800790442	Bánovce nad Bebr.	MVL AGRO sro M. Chlievany	Veľké Hoste	IMPORT	H88S	03	15 364	2,76	424	3,03	466
Nitriansky	SK000800893001	Nové Zámky	AGROCONTRACT a.s.	Mikuláš	LU-025	H100	03	19 063	3,60	687	3,10	590
Žilinský	SK000801192504	Martin	PD Sklabiňa	Záborie	MZA-001	H100	02	15 145	2,79	422	3,06	463
Banskobystrický	SK000800717655	Rimavská Sobota	AGROBAN s.r.o.	Bátka	TAG-004	H88B	03	17 514	3,34	585	2,88	505
Prešovský	SK000800650779	Prešov	Družstvo AGROPLUS Prešov	Ruská Nová Ves	KOD-004	R81S	04	14 357	3,13	449	3,11	446
Košický	SK000800659119	Košice okolie	Nová Bodva	Turianska Nová Ves	SOM-013	H94X	03	14 642	3,18	465	2,97	435

NAJSTARŠIE KRAVY V KONTROLE ÚŽITKOVOSTI

Plemeno	Číslo kravy	Okres	Poľnohosp. podnik	Chov	Dátum narodenia	Plem. skladba	Posledná kontrola	Por. preb. lakt.	Počet norm. lakt.	Počet všet. lakt.	Mlieko celkom kg	Mlieko norm. kg
Holsteinské	SK000064696832	Trnava	Farma Majcichov a.s.	Vlčkovce	07.03.1997	H50 R31.5 S18.5	17.09.2014	14	13	13	118 430	105 524
Pinzgauské	SK000047556904	Lipt. Mikuláš	PD Važec	Važec	17.03.1996	P50 X50	07.03.2014	14	13	14	68 008	67 184
Slovenské strakaté	SK000008470845	Levoča	TATRA-AGROLEV s.r.o. Levoča	Levoča 01	26.04.1998	S	04.08.2014	11	09	11	69 432	60 331

ROZDELENIE CHOVOV V KONTROLE ÚŽITKOVOSTI

	Kapacita ustajnenia						Ustajnenie		Metóda KÚ	
	0-20	21-50	51-100	101-220	221-500	501+	väzné	voľné	AT	A4
% podiel stád v KÚ	2,03	2,84	9,13	40,37	39,15	6,49	18,86	81,14	99,39	0,61
Ø veľkosť stáda	5	35	82	162	317	709	166	262	244	232
% podiel kráv v KÚ	0,04	0,41	3,05	26,78	50,85	18,86	12,85	87,15	99,42	0,58

POMER TUK/BIELKOVINA V ROZBOROCH V KONTROLNOM ROKU 20013/2014

Skupina	Počet rozborov na prebiehajúcich laktáciách					
	1. laktácie		2. laktácie		Všetky laktácie	
	počet rozborov	% z rozborov z 1. laktácii	²² počet rozborov	% z rozborov z 2. laktácii	počet rozborov	% zo všetkých rozborov
T:B < 1,1	156 186	36,55	114 773	38,31	431 715	37,58
T:B 1,1 - 1,5	241 496	56,51	162 346	54,20	626 341	54,52
T:B > 1,5	29 690	6,95	22 439	7,49	90 871	7,91

ÚŽITKOVOSŤ PRVÔSTOK V RÔZNOM VEKU PRI OTELENÍ

Vek pri otelení	Počet prvôstok	100 laktačných dní			200 laktačných dní			305 laktačných dní		
		Mlieko	Tuk	Bielk.	Mlieko	Tuk	Bielk.	Mlieko	Tuk	Bielk.
		kg	%	%	kg	%	%	kg	%	%
do 24 mes.	8 384	2 943	3,66	3,02	5 873	3,69	3,16	8 875	3,80	3,28
do 25 mes.	5 985	2 804	3,71	3,04	5 546	3,73	3,19	8 371	3,84	3,31
do 26 mes.	4 852	2 820	3,72	3,04	5 462	3,74	3,19	8 319	3,85	3,32
do 27 mes.	4 405	2 701	3,79	3,04	5 257	3,79	3,19	8 059	3,89	3,32
do 28 mes.	3 666	2 651	3,81	3,06	5 140	3,81	3,21	7 820	3,93	3,34
do 29 mes.	3 076	2 589	3,82	3,07	5 000	3,84	3,22	7 542	3,96	3,35
do 30 mes.	2 500	2 539	3,85	3,08	4 861	3,91	3,24	7 271	4,01	3,35
> 30 mes.	11 461	2 234	3,87	3,11	4 297	3,90	3,25	6 531	3,98	3,36
Priemer	44 329	2 631	3,77	3,06	5 118	3,79	3,20	7 737	3,90	3,32

NAJLEPŠIE MAŠTALE PRVÔSTOK PODĽA KG BIELKOVÍN

min. 10 ukončených laktácií

Por.	Okres	Podnik	Maštal'	Charakter ustajnenia	Prevaž. plem.	Počet N. lakt.	Lakt. dni	Mlieko kg	Tuk % kg	Bielkovina % kg	Vek pri otelení		
HOLSTEINSKÉ PLEMENO													
1	Trnava	AGRO Voderady-SNV a.s.	VODERADY	VOĽNÁ	H R	27	293	10 693	3,35	358	3,43	367	25/ 1
2	Nové Zámky	AGROCONTRACT a.s.	MIKULÁŠ	VOĽNÁ	H	254	302	11 275	3,90	439	3,17	357	23/13
3	Nové Zámky	AgroContract mlieč. farma	JASOVÁ	VOĽNÁ	H	275	303	10 718	3,85	413	3,17	340	23/24
4	Bratislava IV	DP Devín - Záh. Bystrica	DEVÍNSKA NOVÁ VES	VOĽNÁ	H	77	297	10 101	3,60	364	3,26	329	24/15
5	Dunajská Streda	Dan-Slovakia Agrar a.s.	NOVÝ DVOR	VOĽNÁ	H D	343	296	9 627	3,66	353	3,29	317	23/23
6	Senec	RDP Most pri Bratislave	MOST PRI BRATISLAVE	VOĽNÁ	H	87	293	9 917	3,63	360	3,19	316	26/ 2
7	Nové Zámky	AT Dunaj s.r.o.	DUBNÍK	VOĽNÁ	H R	192	298	9 563	3,66	350	3,29	314	26/ 1
8	Senec	PD Úsvit Dunajská Lužná	JÁNOŠÍKOVÁ	VOĽNÁ	H	116	297	9 649	3,61	348	3,21	310	35/21
9	Nové Mesto nad Váhom	PD Čachtice	ČACHTICE	VOĽNÁ	H R	69	298	9 241	3,74	345	3,34	308	23/17
10	Komárno	AGROCOOP, a.s. Imeľ	AGROCOOP IMEĽ A.S.	VOĽNÁ	H S B	204	301	9 369	3,90	365	3,29	308	25/14
11	Hlohovec	FOOD FARM s.r.o.	DOLNÉ TRHOVIŠTE	VOĽNÁ	H	178	300	9 730	3,65	355	3,13	305	24/18
12	Trnava	Farma Majcichov	VLČKOVCE	VOĽNÁ	H	1 114	302	9 308	3,81	355	3,28	305	23/10
13	Zlaté Moravce	Národný žrebčín, š.p.	ŽIKAVA	VOĽNÁ	H	28	303	9 527	3,73	356	3,20	305	27/28
14	Rimavská Sobota	AGROBAN s.r.o.	BÁTKA	VOĽNÁ	H	137	300	9 994	3,56	356	3,05	305	23/29
15	Trnava	PD v Dolnej Krupej	DOLNÁ KRUPÁ 2	VOĽNÁ	R H	74	303	8 879	3,46	307	3,40	302	27/ 1
16	Dunajská Streda	Dan-Slovakia Agrar a.s.	KÚTNIKY	VOĽNÁ	H	136	299	8 994	3,79	341	3,34	300	23/28
17	Martin	Turieć-Agro, s.r.o. T. Ďur	SLOVENSKÉ PRAVNO	VOĽNÁ	H R	160	299	8 867	3,70	328	3,39	300	25/ 9
18	Šaľa	PD Močenok	MOČENOK	VOĽNÁ	H	203	298	8 995	3,87	348	3,33	299	25/30
19	Zvolen	PD Očová	OČOVÁ	VOĽNÁ	H	91	292	9 093	3,52	320	3,28	298	25/ 4
20	Piešťany	PVOD Kočín	ŠTERUSY	VOĽNÁ	R	199	300	8 774	3,94	346	3,38	297	25/25

NAJLEPŠIE MAŠTALE PRVÔSTOK PODĽA KG BIELKOVÍN
min. 10 ukončených laktácií

Por.	Okres	Podnik	Maštal'	Charakter ustajnenia	Prevaž. plem.	Počet N. lakt	Lakt. dni	Mlieko kg	Tuk % kg	Bielkovina % kg	Vek pri otelení		
SLOVENSKÉ STRAKATÉ PLEMENO													
1	Martin	Turiec-Agro, s.r.o. T. Ďur	SLOVENSKÉ PRAVNO	VOĽNÁ	MB S X	18	299	7 604	4,00	304	3,66	278	26/13
2	Hlohovec	PD Dolné Otrokovce	LAPOŠ	VOĽNÁ	S	108	294	7 724	4,13	319	3,57	276	28/20
3	Martin	PD Belá - Dulice	BELÁ-DULICE	VOĽNÁ	MB	48	299	7 525	4,04	304	3,57	268	25/19
4	Prievidza	POĽNOVTÁČNIK a.s.	LEHOTA POD VTÁČN.	VOĽNÁ	SMB	142	295	7 600	3,99	303	3,51	267	28/19
5	Veľký Krtíš	PD Suché Brezovo-Veľk. Lom	VEĽKÝ LOM	VOĽNÁ	S H R	113	297	7 504	3,91	293	3,53	265	26/ 4
6	Zlaté Moravce	PD Neverice	JELENEC	VOĽNÁ	S	88	298	7 179	3,89	280	3,48	250	26/ 2
7	Prešov	KARPATOVKA s.r.o	CHMIŇANY	VOĽNÁ	S	82	304	7 133	3,90	278	3,42	244	27/25
8	Vranov nad Topľou	POD Vehec	ORTÁŠE	VOĽNÁ	S R	32	293	7 042	3,95	278	3,45	243	28/26
9	Košice okolie	MKM-Stred s.r.o.	MALÁ VIESKA	VOĽNÁ	S H	105	293	6 627	3,98	264	3,58	237	29/14
10	Banská Bystrica	AG Poniky, s.r.o.	PONIKY	VOĽNÁ	S H X	88	296	6 888	4,10	282	3,43	236	36/ 4
11	Vranov nad Topľou	AGRODRUŽSTVO V SOLI	RUDLOV	VOĽNÁ	S R	39	301	6 598	4,25	281	3,58	236	27/18
12	Martin	AGRIFARM sro, T. Štiavnička	TURČ. ŠTIAVNIČKA	VOĽNÁ	MB R	45	299	7 017	4,20	295	3,34	235	36/16
13	Piešťany	SPD Veselé	VESELÉ	VOĽNÁ	S H	114	294	6 828	4,07	278	3,43	234	26/20
14	Prievidza	RD Čereňany	ČEREŇANY	VÄZ-BEZ	S R	34	297	6 616	4,04	268	3,52	233	28/14
15	Púchov	PD Mestečko	DOHŇANY-ROHÁČOVÁ	VOĽNÁ	S	44	303	6 321	3,91	247	3,66	232	31/18

NAJLEPŠIE MAŠTALE PRVÔSTOK PODĽA KG BIELKOVÍN

min. 10 ukončených laktácií

Por.	Okres	Podnik	Maštal'	Charakter ustajnenia	Prevaž. plem.	Počet N. lakt	Lakt. dni	Mlieko kg	Tuk % kg	Bielkovina % kg	Vek pri otelení		
PINZGAUSKÉ PLEMENO													
1	Dolný Kubín	PD Horná Lehota	HORNÁ LEHOTA	VOĽNÁ	P R	41	298	5 232	3,81	199	3,57	187	43/20
2	Liptovský Mikuláš	Agria Lipt. Ondrej, a.s.	LIPT.PORÚBKA	VOĽNÁ	P	45	296	4 273	4,07	174	3,73	159	34/30
3	Spišská Nová Ves	PD Smižany	SMIŽANY	VOĽNÁ	P R S	32	292	3 900	4,04	157	3,36	131	30/ 6
4	Stará Ľubovňa	PVOD ÚDOL	ÚDOL	VOĽNÁ	P R	45	305	3 835	3,80	146	3,23	124	44/21
5	Stará Ľubovňa	TOMAK s.r.o. PODOLÍNEC	PODOLÍNEC	VOĽNÁ	P R S	67	293	3 898	3,84	150	3,15	123	33/13
6	Poprad	PD Mlynica	MLYNICA	VOĽNÁ	P R	27	295	3 775	3,87	146	3,04	115	34/29
7	Stará Ľubovňa	Poľ. druž. Kamienka	KAMIENKA	VOĽNÁ	P S	44	297	3 191	4,51	144	3,48	111	44/24
8	Bardejov	Poľnodružstvo Kružlov	KRUŽĽOV	VÄZ-BEZ	P	22	283	2 879	3,76	108	3,29	95	34/29
9	Čadca	RD Stará Bystrica, druž.	STARÁ BYSTRICA	VÄZ-BEZ	P R X	15	285	2 775	3,67	102	3,29	91	37/ 8

BRAUNVIEH PLEMENO													
1	Komárno	PD Pribeta	PRIBETA FA Č.1	VOĽNÁ	B	46	295	5 835	4,24	248	3,44	201	28/29
2	Banská Bystrica	BRAUNVIEH Mliečna farma	BRAUNVIEH MLIEČNA FA	VOĽNÁ	B H	11	305	4 734	4,18	198	3,21	152	40/23

NAJLEPŠIE MAŠTALE PRVÔSTOK PODĽA KG Mlieka

min. 10 ukončených laktácií

Por.	Okres	Podnik	Maštal'	Charakter ustajnenia	Prevaž. plem.	Počet N. lakt	Lakt. dni	Mlieko kg	Tuk %	Tuk kg	Bielkovina %	Bielkovina kg	Vek pri otelení
HOLSTEINSKÉ PLEMENO													
1	Nové Zámky	AGROCONTRACT a.s.	MIKULÁŠ	VOĽNÁ	H	254	302	11 275	3,90	439	3,17	357	23/13
2	Nové Zámky	AgroContract mlieč. farma	JASOVÁ	VOĽNÁ	H	275	303	10 718	3,85	413	3,17	340	23/24
3	Trnava	AGRO Voderady-SNV a.s.	VODERADY	VOĽNÁ	H R	27	293	10 693	3,35	358	3,43	367	25/ 1
4	Bratislava IV	DP Devín - Záh. Bystrica	DEVÍNSKA NOVÁ VES	VOĽNÁ	H	77	297	10 101	3,60	364	3,26	329	24/15
5	Rimavská Sobota	AGROBAN s.r.o.	BÁTKA	VOĽNÁ	H	137	300	9 994	3,56	356	3,05	305	23/29
6	Senec	RDP Most pri Bratislave	MOST PRI BRATISLAVE	VOĽNÁ	H	87	293	9 917	3,63	360	3,19	316	26/ 2
7	Hlohovec	FOOD FARM s.r.o.	DOLNÉ TRHOVIŠTE	VOĽNÁ	H	178	300	9 730	3,65	355	3,13	305	24/18
8	Senec	PD Úsvit Dunajská Lužná	JÁNOŠÍKOVÁ	VOĽNÁ	H	116	297	9 649	3,61	348	3,21	310	35/21
9	Dunajská Streda	Dan-Slovakia Agrar a.s.	NOVÝ DVOR	VOĽNÁ	H D	343	296	9 627	3,66	353	3,29	317	23/23
10	Nové Zámky	AT Dunaj s.r.o.	DUBNÍK	VOĽNÁ	H R	192	298	9 563	3,66	350	3,29	314	26/ 1
11	Zlaté Moravce	Národný žrebčín, š.p.	ŽIKAVA	VOĽNÁ	H	28	303	9 527	3,73	356	3,20	305	27/28
12	Komárno	AGROCOOP, a.s. Imeľ	AGROCOOP IMEĽ A.S.	VOĽNÁ	H S B	204	301	9 369	3,90	365	3,29	308	25/14
13	Trnava	Farma Majcichov	VLČKOVCE	VOĽNÁ	H	1114	302	9 308	3,81	355	0,00	305	23/10
14	Nové Mesto nad Váhom	PD Čachtice	ČACHTICE	VOĽNÁ	H R	69	298	9 241	3,74	345	3,34	308	23/17
15	Topoľčany	Vysokoškolský p.p. SPU	OPONICE	VÄZ-BEZ	H	117	296	9 194	3,90	359	3,12	286	23/15
16	Púchov	AGROTIP s.r.o. Beluša	BELUŠA	VÄZ-BEZ	H	21	305	9 140	3,77	345	3,22	295	25/23
17	Dunajská Streda	ŠKH Búšlak, s.r.o.	DUNAJSKÝ KLÁTOV	VOĽNÁ	H	133	294	9 099	3,78	344	3,11	283	27/17
18	Zvolen	PD Očová	OČOVÁ	VOĽNÁ	H	91	292	9 093	3,52	320	3,28	298	25/ 4
19	Topoľčany	PD Horné Obdokovce	HORNÉ OBDOKOVCE	VOĽNÁ	H	133	298	9 051	3,54	320	3,16	286	23/10
20	Šaľa	PD Močenok	MOČENOK	VOĽNÁ	H	203	298	8 995	3,87	348	3,33	299	25/30

NAJLEPŠIE MAŠTALE PRVÔSTOK PODĽA KG Mlieka

min. 10 ukončených laktácií

Por.	Okres	Podnik	Maštal'	Charakter ustajnenia	Prevaž. plem.	Počet N. lakt.	Lakt. dni	Mlieko kg	Tuk % kg	Bielkovina % kg	Vek pri otelení		
SLOVENSKÉ STRAKATÉ PLEMENO													
1	Hlohovec	PD Dolné Otrokovce	LAPOŠ	VOĽNÁ	S	108	294	7 724	4,13	319	3,57	276	28/20
2	Martin	Turiec-Agro, s.r.o. T. Ďur	SLOVENSKÉ PRAVNO	VOĽNÁ	MB S X	18	299	7 604	4,00	304	3,66	278	26/13
3	Prievidza	POLNOVTÁČNIK a.s.	LEHOTA POD VTÁČNIKOM	VOĽNÁ	SMB	142	295	7 600	3,99	303	3,51	267	28/19
4	Martin	PD Belá - Dulice	BELÁ-DULICE	VOĽNÁ	MB	48	299	7 525	4,04	304	3,57	268	25/19
5	Veľký Krtíš	PD Suché Brezovo-Veľk. Lom	VEĽKÝ LOM	VOĽNÁ	S H R	113	297	7 504	3,91	293	3,53	265	26/ 4
6	Piešťany	PD Vrbové	VRBOVÉ	VOĽNÁ	S H R	41	301	7 203	3,77	271	3,21	231	26/ 2
7	Zlaté Moravce	PD Neverice	JELENEC	VOĽNÁ	S	88	298	7 179	3,89	280	3,48	250	26/ 2
8	Prešov	KARPATOVKA s.r.o	CHMIŇANY	VOĽNÁ	S	82	304	7 133	3,90	278	3,42	244	27/25
9	Vranov nad Topľou	POD Vehec	ORTÁŠE	VOĽNÁ	S R	32	293	7 042	3,95	278	3,45	243	28/26
10	Martin	AGRIFARM sro, T. Štiavnička	TURČ. ŠTIAVNIČKA	VOĽNÁ	MB R	45	299	7 017	4,20	295	3,34	235	36/16
11	Banská Bystrica	AG Poniky, s.r.o.	PONIKY	VOĽNÁ	S H X	88	296	6 888	4,10	282	3,43	236	36/ 4
12	Piešťany	SPD Veselé	VESELÉ	VOĽNÁ	S H	114	294	6 828	4,07	278	3,43	234	26/20
13	Námestovo	PVOD Zubrohlava	ZUBROHLAVA	VOĽNÁ	S R	51	300	6 736	3,99	269	3,30	222	29/14
14	Bardejov	Ladislav Kufka VK & spol.	KURIMA	VÄZ-DOJ	S R H	34	294	6 703	4,04	271	3,46	232	31/ 1
15	Stará Ľubovňa	PD Nová Ľubovňa	NOVÁ ĽUBOVŇA	VOĽNÁ	S R	65	297	6 639	4,15	275	3,48	231	34/11

NAJLEPŠIE MAŠTALE PRVÔSTOK PODĽA KG Mlieka
min. 10 ukončených laktácií

Por.	Okres	Podnik	Maštal'	Charakter ustajnenia	Prevaž. plem.	Počet N. lakt.	Lakt. dni	Mlieko kg	Tuk % kg	Bielkovina % kg	Vek pri otelení	
PINZGAUSKÉ PLEMENO												
1	Dolný Kubín	PD Horná Lehota	HORNÁ LEHOTA	VOĽNÁ	P R	41	298	5 232	3,81 199	3,57 187	43/20	
2	Liptovský Mikuláš	Agria Lipt. Ondrej, a.s.	LIPT.PORÚBKA	VOĽNÁ	P	45	296	4 273	4,07 174	3,73 159	34/30	
3	Spišská Nová Ves	PD Smižany	SMIŽANY	VOĽNÁ	P R S	32	292	3 900	4,04 157	3,36 131	30/ 6	
4	Stará Ľubovňa	TOMAK s.r.o. PODOLÍNEC	PODOLÍNEC	VOĽNÁ	P R S	67	293	3 898	3,84 150	3,15 123	33/13	
5	Stará Ľubovňa	PVOD ÚDOL	ÚDOL	VOĽNÁ	P R	45	305	3 835	3,80 146	3,23 124	44/21	
6	Poprad	PD Mlynica	MLYNICA	VOĽNÁ	P R	27	295	3 775	3,87 146	3,04 115	34/29	
7	Stará Ľubovňa	Poľ.druž. Kamienka	KAMIENKA	VOĽNÁ	P S	44	297	3 191	4,51 144	3,48 111	44/24	
8	Bardejov	Poľnodružstvo Kružlov	KRUŽĽOV	VÄZ-BEZ	P	22	283	2 879	3,76 108	3,29 95	34/29	
9	Čadca	RD Stará Bystrica, družst.	STARÁ BYSTRICA	VÄZ-BEZ	P R X	15	285	2 775	3,67 102	3,29 91	37/ 8	

BRAUNVIEH PLEMENO												
1	Komárno	PD Pribeta	PRIBETA FA Č.1	VOĽNÁ	B	46	295	5 835	4,24 248	3,44 201	28/29	
2	Banská Bystrica	BRAUNVIEH Mliečna farma	BRAUNVIEH MLIEČNA FA	VOĽNÁ	B H	11	305	4 734	4,18 198	3,21 152	40/23	

MAŠTALE S NAJLEPŠOU ÚŽITKOVOSŤOU KRÁV PLEMENO SLOVENSKE STRAKATÉ, PORADIE PODĽA KG BIELKOVÍN

POR.	OKRES	PODNIK	MAŠTAL	CHARAKTER USTAJNENIA	PREVAŽ PLEM	POČET N.LAK	LAKT. DNI	MLIEKO KG	TUK %	BIELKOVINA KG	MEDZ %	VEK KG	PRI 1.OT		
1	HLOHOVEC	PD Dolné Otrokovce	LAPOŠ	011	VOĽNÁ	S	333	294	8121	4.08	331	3.58	291	398	28/20
2	MARTIN	PD Belá - Dulice	BELÁ-DULICE	014	VOĽNÁ	MB	183	299	7814	4.07	318	3.56	278	377	25/19
3	PREŠOV	KARPATOVKA s.r.o	CHMIŇANY	011	VOĽNÁ	S	183	304	7875	3.79	298	3.37	265	390	27/25
4	ZLATÉ MORAVCE	PD Neverice	JELENEC	011	VOĽNÁ	S	362	297	7184	3.88	279	3.54	254	399	26/ 2
5	BÁNOVCE NAD BEBRAVOU	PD "BREZINA" PRAVOTICE	OSTRATICE	051	VOĽNÁ	S	322	292	6818	4.12	281	3.50	239	406	27/19
6	PÚCHOV	PD Mestečko	DOHŇANY-ROHÁČOVÁ	012	VOĽNÁ	S	167	300	6833	3.85	263	3.50	239	425	31/18
7	LEVICE	PD Bátorovce	DRŽENICE - PEREŠ	071	VOĽNÁ	S	253	295	6871	3.82	262	3.48	239	379	27/19
8	LEVICE	PD Kozárovce	KOZÁROVCE	011	VOĽNÁ	S	279	294	7038	4.01	283	3.39	238	398	28/ 5
9	VEĽKÝ KRTÍŠ	Agrodružstvo Príbelce	AGRODRUŽST.PRÍBELCE	022	VOĽNÁ	S	264	293	6974	3.90	272	3.41	238	420	31/26
10	LEVICE	PD Bátorovce	BÁTOVCE	011	VOĽNÁ	S	281	295	6830	3.80	260	3.47	237	387	27/20
11	PREŠOV	PD SEKČOV Tulčik	TULČÍK	011	VOĽNÁ	S	364	293	6593	4.03	266	3.57	236	401	31/12
12	VRANOV NAD TOPLOU	Agrodružstvo Bystré	ČIERNE	031	VOĽNÁ	S	135	299	6840	4.10	281	3.45	236	413	28/30
13	DEŤVA	AGROSEV, spol. s r.o.	DEŤVA	011	VOĽNÁ	S	329	299	6706	4.14	278	3.50	235	413	27/26
14	DUNAJSKÁ STREDA	PD Orechová Potôň	ORECHOVÁ POTŇ	011	VÄZ-BEZ	S	205	295	6744	3.76	254	3.47	234	399	27/10
15	BÁNOVCE NAD BEBRAVOU	PD Uhrovec	UHROVEC	011	VOĽNÁ	S	312	288	6595	4.04	266	3.54	234	382	34/13
16	PREŠOV	F.Kijovský, AGROFARMA	MEDZANY	011	VOĽNÁ	S	90	299	6758	4.30	291	3.43	232	399	29/ 0
17	GALANTA	Pol.spol. D.Saliby s.r.o.	DOLNÉ SALIBY	011	VOĽNÁ	S	198	297	6374	3.84	245	3.62	230	409	28/16
18	MICHALOVCE	RD Trhovište	TRHOVIŠTE	011	VOĽNÁ	S	127	293	6877	3.92	270	3.34	230	434	29/22
19	TOPOČANY	PPD Prašice v Jacovciach	PRAŠICE	021	VOĽNÁ	S	187	293	6564	4.14	272	3.48	228	419	27/28
20	SNINA	AGRIFOP, a.s. Stakčín	SNINA - LEŠNE	041	VOĽNÁ	S	290	295	6540	3.87	253	3.40	223	407	30/25
21	SNINA	AGRIFOP, a.s. Stakčín	STAKČÍN	011	VOĽNÁ	S	232	299	6393	4.08	261	3.47	222	422	27/24
22	STROPKOV	PD ONDAVA Stropkov	BLEDNICA	012	VOĽNÁ	S	371	297	6214	3.92	244	3.56	221	433	29/26
23	TRENČÍN	PD Trenčianska Turná	TRENČIANSKA TURNÁ	021	VOĽNÁ	S	251	291	6486	4.00	259	3.38	219	377	28/21
24	GALANTA	Agropek-Team sro V. Grob	VEĽKÝ GROB	011	VOĽNÁ	S	162	295	6218	3.83	238	3.50	218	387	26/30
25	VEĽKÝ KRTÍŠ	I.DRUŽSTEVNÁ a.s.	SUCHAN	021	VÄZ-BEZ	S	163	289	6193	4.09	253	3.48	216	402	29/14
26	POVAŽSKÁ BYSTRICA	PD Dolná Mariková	HATNÉ	011	VOĽNÁ	S	96	304	6236	4.09	255	3.42	213	419	29/ 3
27	ŠALA	Roľnícke družstvo Šala	DLHÁ NAD VÁHOM	031	VÄZ-BEZ	S	120	294	6130	3.79	232	3.41	209	439	30/ 3
28	KRUPINA	PD Senohrad	SENOHRAD	011	VOĽNÁ	S	361	289	6042	4.07	246	3.44	208	392	27/27
29	HLOHOVEC	PD Žlkovce - Ratkovce	ŽLKOVICE	012	VOĽNÁ	S	153	295	6148	4.00	246	3.37	207	430	28/ 8
30	ZVOLEN	PD Lieskovec	LIESKOVEC	011	VOĽNÁ	S	203	292	6061	3.99	242	3.41	207	432	36/ 1
31	ŽIAR NAD HRONOM	PD Žiar nad Hronom	ŽIAR NAD HRONOM	012	VOĽNÁ	S	138	293	5980	4.24	253	3.44	206	418	36/29
32	PÚCHOV	PD Mestečko	LÚKY P/M	051	VOĽNÁ	S	217	302	5997	3.88	233	3.39	204	414	31/29
33	PÚCHOV	PD Mestečko	DOHŇANY	011	VOĽNÁ	S	46	299	5677	3.97	225	3.54	201	407	31/25
34	GALANTA	RaVOD Pata	PUSTÉ SADY	051	VOĽNÁ	S	317	289	5588	4.39	245	3.56	199	398	28/23
35	TREBIŠOV	TOPAGRO s.r.o.	PARCHOVANY	011	VOĽNÁ	S	126	289	5954	3.99	238	3.34	199	430	29/24
36	PREŠOV	PDP Sedlice	SEDLICE	011	VOĽNÁ	S	173	296	5828	4.43	258	3.38	197	421	30/ 4
37	NITRA	PD vo Vrábloch	HORNÝ OHAJ	011	VOĽNÁ	S	161	292	5748	4.18	240	3.42	196	397	29/ 2
38	PREŠOV	PD Branisko v Širokom	VÍŤAZ	041	VOĽNÁ	S	100	303	5664	3.79	215	3.46	196	461	46/24
39	SNINA	LPM Ulič, št. p.	ULIČ	011	VÄZ-DOJ	S	63	299	5777	4.26	246	3.36	194	395	26/21
40	SNINA	LPM Ulič, št. p.	ZBOJ	022	VÄZ-DOJ	S	91	290	5663	4.23	240	3.43	194	401	30/21
41	KOMÁRNO	PVOD Martovce	MARTOVCE	011	VOĽNÁ	S	100	302	5399	4.02	217	3.55	192	515	34/29
42	VEĽKÝ KRTÍŠ	I.DRUŽSTEVNÁ a.s.	DAČOV LOM	011	VOĽNÁ	S	99	296	5621	4.33	243	3.40	191	451	29/16
43	SENICA	PD Borský Mikuláš	BORSKÝ PETER	021	VOĽNÁ	S	234	297	5573	3.98	222	3.41	190	407	31/16
44	BARDEJOV	PD Javorína Malcov	MALCOV	013	VÄZ-BEZ	S	64	297	5713	3.77	215	3.30	189	416	37/10
45	PREŠOV	PD Branisko v Širokom	PD ŠIROKÉ	011	VOĽNÁ	S	61	298	5535	3.74	207	3.41	189	449	45/20
46	BARDEJOV	AGRO RASLAVICE, s.r.o.	ABRAHÁMOVCE	031	VÄZ-BEZ	S	210	295	5570	4.05	225	3.37	188	404	34/30
47	STROPKOV	PD TOKAJIK Nižná Olšava	VÝŠNÁ OLŠAVA	021	VÄZ-BEZ	S	77	295	5493	3.74	206	3.42	188	471	36/30
48	SNINA	LPM Ulič, št. p.	ZBOJ	021	VÄZ-DOJ	S	74	293	5443	4.20	229	3.37	184	406	29/17
49	BREZNO	AGB Beňuš, družstvo	BRAVÁCOVO	021	VÄZ-BEZ	S	107	297	5209	4.15	216	3.48	181	427	44/26
50	SNINA	LPM Ulič, št. p.	ULIČ	012	VÄZ-DOJ	S	120	293	5420	4.29	233	3.25	176	403	28/28

MAŠTALE S NAJLEPŠOU ÚŽITKOVOSŤOU KRÁV PLEMENO SLOVENSKE STRAKATÉ A JEHO KRÍŽENCI, PORADIE PODĽA KG BIELKOVÍN

POR.	OKRES	PODNIK	MAŠTAL	CHARAKTER USTAJNENIA	PREVAŽ PLEM	POČET N.LAK	LAKT. DNI	MLIEKO KG	TUK %	BIELKOVINA KG	MEDZ %	VEK KG	PRI 1.OT
1		PRIEVIDZA	POLNOVTÁČNIK a.s.	LEHOTA POD VTÁČNIKOM	061	VOLNÁ	SMB	500	294	8173	3.97	324	3.53 288 380 28/19
2		VEĽKÝ KRŤIŠ	PD Suché Brezovo-Veľk.Lom	VEĽKÝ LOM	021	VOLNÁ	S H R	289	296	8119	3.98	323	3.51 285 421 26/ 4
3		MARTIN	Turiec-Agro, s.r.o. T.Ďur	SLOVENSKE PRAVNO	072	VOLNÁ	MB S X	105	294	7907	3.91	309	3.52 278 400 26/13
4		VRANOV NAD TOPLOU	POD Vehec	ORTÁŠE	022	VOLNÁ	S R	91	295	7815	3.92	306	3.46 270 473 28/26
5		PRIEVIDZA	RD Čereňany	ČEREŇANY	011	VÄZ-BEZ	S R	182	297	7767	3.95	306	3.45 268 410 28/14
6		KOŠICE OKOLIE	MKM-Stred s.r.o.	MALÁ VIESKA	021	VOLNÁ	S H	311	294	7354	3.93	289	3.55 261 392 29/14
7		PIEŠŤANY	SPD Veselé	VESELÉ	011	VOLNÁ	S H	343	294	7279	3.96	288	3.44 251 402 26/20
8		PIEŠŤANY	PD Vrbové	VRBOVÉ	011	VOLNÁ	S H R	110	300	7768	3.72	289	3.23 251 402 26/ 2
9		MICHALOVCE	RD Voľa	VOLA	011	VOLNÁ	S H R	170	290	7430	3.95	293	3.38 251 406 27/26
10		NÁMESTOVO	PVOD Zubrohlava	ZUBROHLAVA	011	VOLNÁ	S R	171	299	7602	3.92	298	3.29 250 428 29/14
11		PRIEVIDZA	Pors, spol. s r.o. Oslany	OSLANY	011	VOLNÁ	S R	195	290	7320	3.93	287	3.40 249 367 28/12
12		MARTIN	AGRIFARM sro,T.Štiavnička	TURČ. ŠTIAVNIČKA	071	VOLNÁ	MB R	136	298	7114	4.10	292	3.40 242 397 36/16
13		KOŠICE OKOLIE	AGRODRUŽSTVO TURŇA	TURŇA NAD BODVOU	011	VOLNÁ	S H	205	297	6931	4.15	288	3.49 242 385 28/22
14		BANSKÁ BYSTRICA	AG Poniky, s.r.o.	PONIKY	011	VOLNÁ	S H X	189	294	7020	4.06	285	3.40 238 428 36/ 4
15		PREŠOV	AGRO-LENT s.r.o. M.Šariš	MALÝ ŠARIŠ	031	VÄZ-BEZ	S R	169	297	6906	4.16	287	3.44 238 416 33/ 7
16		MARTIN	VKM, s.r.o. Necpaly	NECPALY	011	VOLNÁ	S R	199	296	6866	3.97	272	3.44 236 404 32/12
17		PREŠOV	PD Kapušany pri Prešove	LADA	022	VOLNÁ	S H	320	299	6708	4.06	272	3.52 236 421 29/10
18		LIPTOVSKÝ MIKULÁŠ	PD Smrečany	SMREČANY	011	VOLNÁ	S R	212	292	7009	3.95	277	3.34 234 402 30/27
19		VRANOV NAD TOPLOU	PD - Nižný Hrušov	NIŽNÝ HRUŠOV	011	VOLNÁ	S H X	83	297	6795	3.85	262	3.45 234 432 28/21
20		BARDEJOV	Ladislav Kuľka VK & spol.	KURIMA	071	VÄZ-DOJ	S R H	112	294	6783	3.88	263	3.43 233 400 31/ 1
21		VRANOV NAD TOPLOU	AGRODRUŽSTVO V SOLI	RUDLOV	021	VOLNÁ	S R	81	298	6501	4.19	273	3.58 233 437 27/18
22		STARÁ LUBOVŇA	PD Nová Lubovňa	NOVÁ LUBOVŇA	011	VOLNÁ	S R	204	294	6728	4.09	275	3.41 230 429 34/11
23		KRUPINA	RD Cerovan, družstvo	HRUŠOV	031	VOLNÁ	S X	204	292	6723	3.64	245	3.38 227 403 31/ 6
24		BANSKÁ BYSTRICA	Vojtech Líhan SHR	MEDZIBROD	021	VOLNÁ	MB H S	50	302	6938	3.97	275	3.25 226 456 33/ 9
25		TVRDOŠÍN	Žiarec PD Tvrdošín	TVRDOŠÍN	011	VOLNÁ	S R	400	291	6615	4.09	270	3.41 225 387 31/21
26		TOPOLČANY	PD Šalgovce	ŠALGOVCE	011	VOLNÁ	S X	147	299	6244	4.08	255	3.57 223 428 27/30
27		MICHALOVCE	Gama PD Pavlovce nad Uhom	PAVLOVCE NAD UHOM	011	VOLNÁ	S H	219	294	6818	3.90	266	3.27 223 414 28/ 9
28		DUNAJSKÁ STREDA	AGROČAT a.s.	ČILÍŽSKÁ RADVAŇ	011	VOLNÁ	SMB	160	290	6481	3.82	247	3.37 218 408 29/24
29		LEVICE	PD Jur nad Hronom	JUR NAD HRONOM	011	VOLNÁ	S R	252	288	6603	3.72	246	3.25 215 418 30/17
30		ŽILINA	RD Višňové	VIŠŇOVÉ	011	VOLNÁ	MB S	81	302	6359	3.77	240	3.35 213 404 32/ 4
31		DUNAJSKÁ STREDA	GOLD MILK spol. s r. o.	ČENKOVCE	011	VOLNÁ	S H X	113	299	6010	4.24	255	3.51 211 461 34/11
32		BÁNOVCE NAD BEBRAVOU	TOPAGRO s.r.o.	RUSKOVCE	011	VÄZ-BEZ	S R	117	290	6102	4.13	252	3.46 211 409 31/15
33		NOVÉ ZÁMKY	Dvory nad Žitavou	FARMA VKK	011	VOLNÁ	S H	242	291	5947	3.80	226	3.47 206 403 28/ 5
34		SABINOV	PoľnývÝroba Krásna Lúka	KRÁSNA LÚKA	011	VÄZ-BEZ	MB P	192	303	6518	3.99	260	3.16 206 392 32/30
35		VRANOV NAD TOPLOU	CO.BE.R spol. s.r.o.	NACINA VES	011	VOLNÁ	S H X	111	298	6203	3.86	239	3.33 206 547 27/ 6
36		POPRAD	BIOFARMA ŠUŇAVA PD	NIŽNÁ ŠUŇAVA	021	VOLNÁ	S R X	76	288	6198	3.57	221	3.30 205 388 32/28
37		HUMENNÉ	AGROKOMPLEX spol. s.r.o	SUCHÝ JAROK	011	VÄZ-BEZ	S X R	102	296	6094	3.70	226	3.34 203 411 26/ 5
38		MARTIN	PD Gader Blatnica	BLATNICA	051	VOLNÁ	MB S	278	295	5988	4.15	248	3.37 202 404 28/18
39		PRIEVIDZA	VJARSPOL sro, Nitr.Pravno	MALINOVÁ	051	VOLNÁ	S R	184	297	5997	4.13	248	3.34 201 435 32/20
40		VRANOV NAD TOPLOU	PD Vranov-Hencovská	HENCOVCE	021	VÄZ-BEZ	S R	78	304	5720	4.23	242	3.50 200 431 32/30
41		TREŇCÍN	Agrosúča, a.s. Horná Súča	HORNÁ SÚČA VKK	011	VOLNÁ	S R H	90	297	5851	4.17	244	3.39 199 450 32/ 3
42		DOLNÝ KUBÍN	AGRODRUŽSTVO KRIVÁ	KRIVÁ	012	VOLNÁ	S H	135	294	5823	4.11	240	3.42 199 391 34/ 5
43		KOŠICE OKOLIE	AGRO PLUS s.r.o. Budimír	BUDIMÍR	011	VÄZ-BEZ	S H	79	300	5860	3.84	225	3.39 198 409 34/14
44		LUČENEC	Agro-Insemas s.r.o.	VEĽKÁ NAD IPELOM	012	VOLNÁ	S R P	38	287	5789	4.09	237	3.39 196 409 27/25
45		POLTÁR	PD Hrnčiarske Zalužany	VEĽKÁ SUCHÁ	012	VOLNÁ	S H	208	296	5744	4.80	276	3.41 196 436 30/24
46		PREŠOV	PD Šarišan Svinia	KOJATICE	021	VOLNÁ	S R	158	300	5627	4.17	235	3.46 195 395 27/30
47		POPRAD	PD Švábovce	ŠVÁBOVCE	011	VOLNÁ	S X	73	289	5675	3.95	224	3.36 191 417 45/22
48		POPRAD	Poľ.družstvo Batizovce	BATIZOVCE	011	VOLNÁ	S R B	156	293	5489	3.89	214	3.40 186 379 27/ 9
49		VRANOV NAD TOPLOU	AGROKONDOR s.r.o.	ZÁMUTOV	021	VOLNÁ	S X	62	297	5246	4.23	222	3.52 185 541 33/14
50		TRNAVA	PD Zeleneč	ZELENEČ	011	VÄZ-BEZ	S R	91	282	5623	4.31	242	3.26 183 400 26/13

MAŠTALĚ S NAJLEPŠOU ÚŽITKOVOSTOU KRÁV PLEMENO SLOVENSKE PINZGAUSKÉ, PORADIE PODĽA KG BIELKOVÍN

POR. OKRES	PODNIK	MAŠTAL	CHARAKTER USTAJNENIA	PREVAŽ PLEM	POČET N.LAK	LAKT. DNI	MLIEKO		TUK		BIELKOVINA		MEDZ	VEK	PRI 1.OT
							KG	%	KG	%	KG	KG			
1	LIPTOVSKÝ MIKULÁŠ	Agria Lipt. Ondrej, a.s.	LIPT.PORÚBKA	061	VOLNÁ	P	178	295	5013	3.99	200	3.66	183	413	34/30
2	BARDEJOV	Poľnodružstvo Kružľov	KRUŽĽOV	011	VÄZ-BEZ	P	97	284	3644	3.66	133	3.29	120	404	34/29
3	ILAVA	Farma Zliechov s.r.o.	ZLIECHOV	011	VÄZ-BEZ	P	34	293	1968	3.82	75	3.25	64	463	44/29

MAŠTALĚ S NAJLEPŠOU ÚŽITKOVOSTOU KRÁV PLEMENO SLOVENSKE PINZGAUSKÉ A JEHO KRÍŽENCI, PORADIE PODĽA KG BIELKOVÍN

POR. OKRES	PODNIK	MAŠTAL	CHARAKTER USTAJNENIA	PREVAŽ PLEM	POČET N.LAK	LAKT. DNI	MLIEKO		TUK		BIELKOVINA		MEDZ	VEK	PRI 1.OT
							KG	%	KG	%	KG	KG			
1	DOLNÝ KUBÍN	PD Horná Lehota	HORNÁ LEHOTA	011	VOLNÁ	P R	135	298	5870	3.94	231	3.53	207	423	43/20
2	TVRDOŠÍN	PD Trsteník	TRSTENÁ	012	VOLNÁ	P R	65	289	5379	3.99	215	3.44	185	405	27/19
3	SPIŠSKÁ NOVÁ VES	PD Smižany	SMIŽANY	012	VOLNÁ	P R S	112	292	4542	4.01	182	3.36	153	392	30/ 6
4	STARÁ LUBOVŇA	TOMAK s.r.o. PODOLÍNEC	PODOLÍNEC	011	VOLNÁ	P R S	216	292	4640	3.76	175	3.21	149	423	33/13
5	POPRAĎ	PD Mlynica	MLYNICA	011	VOLNÁ	P R	84	296	4436	3.81	169	3.10	138	411	34/29

MAŠTALE S NAJLEPŠOU ÚŽITKOVOSŤOU KRÁV PLEMENO HOLSTEINSKÉ, PORADIE PODĽA KG BIELKOVÍN

POR.	OKRES	PODNIK	MAŠTAL	CHARAKTER USTAJNENIA	PREVAŽ PLEM	POČET N.LAK	LAKT. DNI	MLIEKO KG	TUK %	BIELKOVINA KG	MEDZ VEK	VEK PRI 1.OT			
1	TRNAVA	AGRO Voderady-SNV a.s.	VODERADY	011	VOĽNÁ	H R	90	294	11762	3.29	387	3.36	395	408	25/ 1
2	NOVÉ ZÁMKY	AGROCONTRACT a.s.	MIKULÁŠ	031	VOĽNÁ	H	696	301	12257	3.94	483	3.18	389	400	23/13
3	NOVÉ ZÁMKY	AgroContract mlieč. farma	JASOVÁ	011	VOĽNÁ	H	614	301	11527	3.83	442	3.14	362	418	23/24
4	TRNAVA	Farma Majcichov	VLČKOVCE	051	VOĽNÁ	H	2578	301	10400	3.90	406	3.25	338	405	23/10
5	HLOHOVEC	FOOD FARM s.r.o.	DOLNÉ TRHOVIŠTE	011	VOĽNÁ	H	423	300	10862	3.66	397	3.11	337	440	24/18
6	BRATISLAVA IV	DP Devín - Záh. Bystrica	DEVÍNSKA NOVÁ VES	011	VOĽNÁ	H	137	295	10283	3.62	372	3.26	336	412	24/15
7	RIMAVSKÁ SOBOTA	AGROBAN s.r.o.	BÁTKA	011	VOĽNÁ	H	394	300	10678	3.64	388	3.14	335	410	23/29
8	SENEC	RDP Most pri Bratislave	MOST PRI BRATISLAVE	071	VOĽNÁ	H	209	293	10300	3.66	377	3.17	327	423	26/ 2
9	BÁNOVCE NAD BEBRAVOU	PD Podlužany	PODLUŽANY	011	VOĽNÁ	H	72	280	9567	3.82	365	3.36	322	380	26/21
10	NOVÉ MESTO NAD VÁHOM	PD Čachtice	ČACHTICE	011	VOĽNÁ	H R	200	296	9574	3.73	357	3.36	322	385	23/17
11	NOVÉ ZÁMKY	PD Strekov	STREKOV	011	VOĽNÁ	H	161	299	9999	3.82	382	3.21	321	451	25/ 6
12	ZLATÉ MORAVCE	PPD "Inovec" Volkovce	VOLKOVCE	011	VOĽNÁ	R	338	299	9472	3.94	373	3.39	321	413	25/28
13	ŠALA	PD Močenok	MOČENOK	011	VOĽNÁ	H	421	298	9650	3.90	376	3.29	318	456	25/30
14	DUNAJSKÁ STREDA	Dan-Slovakia Agrar a.s.	KÚTNIKY	051	VOĽNÁ	H	400	297	9499	3.79	360	3.33	316	418	23/28
15	TOPOĽČANY	PD Horné Obdokovce	HORNÉ OBDOKOVCE	011	VOĽNÁ	H	306	299	9946	3.50	349	3.18	316	438	23/10
16	ZLATÉ MORAVCE	Národný žrebčín, š.p.	ŽIKAVA	011	VOĽNÁ	H	82	298	9968	3.76	375	3.16	315	447	27/28
17	PIEŠŤANY	PVOD Kočín	ŠTERUSY	031	VOĽNÁ	R	537	299	9312	3.98	370	3.38	314	413	25/25
18	ZVOLEN	PD Očová	OČOVÁ	011	VOĽNÁ	H	210	293	9608	3.58	344	3.26	313	438	25/ 4
19	SENEC	PD Úsvit Dunajská Lužná	JÁNOŠÍKOVÁ	091	VOĽNÁ	H	139	296	9692	3.63	352	3.21	311	1066	35/21
20	TOPOĽČANY	Vysokoskolsky p.p. SPU	OPONICE	021	VÄZ-BEZ	H	292	297	9827	3.88	381	3.15	310	454	23/15
21	PARTIZÁNSKE	PDP Veľké Uherce	ŽABOKREKY	021	VÄZ-BEZ	H R	296	299	9175	3.90	357	3.36	309	433	24/ 8
22	DUNAJSKÁ STREDA	ŠKH Búšlak, s.r.o.	DUNAJSKÝ KLÁTOV	021	VOĽNÁ	H	315	294	9964	3.74	372	3.09	308	489	27/17
23	HLOHOVEC	PD Hlohovec	SASINKOVO	031	VOĽNÁ	H	353	298	9122	4.12	375	3.38	308	432	24/18
24	PÚCHOV	AGROTIP s.r.o. Beluša	BELUŠA	011	VÄZ-BEZ	H	60	305	9625	3.79	365	3.20	308	416	25/23
25	NOVÉ ZÁMKY	AT Dunaj s.r.o.	DUBNÍK	011	VOĽNÁ	H R	333	298	9362	3.64	341	3.28	307	438	26/ 1
26	GALANTA	Agricola s.r.o. Šoporňa	ŠOPORŇA	011	VOĽNÁ	H	227	297	9688	3.74	362	3.15	306	398	25/ 8
27	TRENČÍN	Trenčianske Stankovce	TRENČ.STANKOVCE VKK	021	VOĽNÁ	R H	231	298	9285	3.95	367	3.30	306	412	26/12
28	MARTIN	Turieč-Agro, s.r.o. T.Đur	SLOVENSKÉ PRAVNO	071	VOĽNÁ	H R	365	298	9151	3.78	346	3.35	306	410	25/ 9
29	NITRA	PD DEVIO Nové Sady	ŠURIANKY	041	VOĽNÁ	H	249	300	9116	3.71	339	3.34	305	456	26/14
30	SENICA	RD S. Jurkoviča Sobotište	SOBOTIŠTE	012	VOĽNÁ	H	275	295	9281	3.64	338	3.28	304	407	24/14
31	BÁNOVCE NAD BEBRAVOU	MVL AGRO sro M. Chlievany	VEĽKÉ HOSTE	011	VOĽNÁ	H	480	292	9345	3.67	343	3.25	304	400	24/ 1
32	NITRA	PD DEVIO Nové Sady	ČAB	011	VOĽNÁ	H	437	295	9193	3.57	328	3.31	304	409	26/20
33	PARTIZÁNSKE	PD Chynorany	KRUŠOVCE	021	VOĽNÁ	H	244	296	9195	3.69	340	3.30	303	426	24/26
34	TRNAVA	PD Horné Dubové-Naháč	NAHÁČ	021	VOĽNÁ	H	202	302	9361	3.72	349	3.23	302	437	25/16
35	KOŠICE OKOLIE	Nová Bodva	TURNIANSKA NOVÁ VES	011	VOĽNÁ	H	417	296	9264	4.14	384	3.25	302	455	26/23
36	NOVÉ MESTO NAD VÁHOM	PD Stará Turá	STARÁ TURÁ VKK	011	VOĽNÁ	R	145	301	8876	4.00	355	3.39	301	420	26/26
37	PARTIZÁNSKE	PD Chynorany	CHYNORANY	012	VOĽNÁ	H	327	289	9027	3.79	342	3.34	301	421	24/ 6
38	KOŠICE OKOLIE	PVOD Mokrance	MOKRANCE	011	VOĽNÁ	H	99	301	8924	4.06	362	3.37	301	453	26/ 4
39	TOPOĽČANY	PPD Prašice v Jacovciach	VELUŠOVCE	031	VOĽNÁ	H	188	299	9127	3.88	354	3.29	300	421	25/22
40	MARTIN	PD Belá - Dulice	BELÁ-DULICE	013	VOĽNÁ	H	209	297	9074	3.77	342	3.28	298	408	24/ 1
41	MARTIN	PD Sklabiňa	ZÁBORIE	023	VOĽNÁ	R H	259	298	9078	3.89	353	3.28	298	401	28/ 2
42	NOVÉ ZÁMKY	DAP Mužla	MUŽLA	011	VOĽNÁ	R H	136	297	9029	3.71	335	3.28	297	442	26/18
43	PARTIZÁNSKE	PDP Veľké Uherce	VKK VEĽKÉ UHERCE	011	VOĽNÁ	H	264	297	8695	4.04	351	3.40	296	439	23/18
44	NOVÉ MESTO NAD VÁHOM	Javorina AKB s.r.o.	BZLNCE POD JAVORINOU	011	VÄZ-BEZ	H R	104	299	8855	3.80	337	3.33	295	451	29/ 1
45	TOPOĽČANY	PD "Radošinka"	VKK VEĽKÉ RIPŇANY	011	VOĽNÁ	R	360	300	8628	4.00	345	3.42	295	437	24/26
46	TRNAVA	PD v Dolnej Krupej	DOLNÁ KRUPÁ 2	012	VOĽNÁ	R H	169	302	8627	3.62	313	3.41	294	449	27/ 1
47	NITRA	PoInofarma Zbehy	ZBEHY	011	VOĽNÁ	H	256	300	8587	3.93	338	3.43	294	432	25/19
48	RIMAVSKÁ SOBOTA	Roľnícka spoločnosť, a.s.	ROĽNÍCKA SPOLOČNOSŤ	012	VOĽNÁ	H	246	302	9176	4.40	404	3.21	294	438	29/13
49	TRNAVA	PD Zavar	DOLNÉ LOVČICE	031	VOĽNÁ	H	264	299	8984	3.66	328	3.25	292	437	25/19
50	TRNAVA	PD Zavar	BRESTOVANY	021	VOĽNÁ	H	182	297	8835	3.88	343	3.29	291	410	25/16

MAŠTALE S NAJLEPŠOU ÚŽITKOVOSŤOU KRÁV PLEMENO HOLSTEINSKÉ A JEHO KRÍŽENCI, PORADIE PODĽA KG BIELKOVÍN

POR.	OKRES	PODNIK	MAŠTAL	CHARAKTER USTAJNENIA	PREVAŽ PLEM	POČET N.LAK	LAKT. DNI	MLIEKO KG	TUK %	BIELKOVINA %	MEDZ VEK PRI 1.OT				
1	DUNAJSKÁ STREDA	Dan-Slovakia Agrar a.s.	NOVÝ DVOR	011	VOLNÁ	H D	819	297	10522	3.70	389	3.27	345	424	23/23
2	KOMÁRNO	AGROCOOP, a.s. Imeľ	AGROCOOP IMEĽ A.S.	011	VOLNÁ	H S B	475	300	9238	3.91	361	3.35	310	419	25/14
3	LEVOČA	HORTIP, s.r.o. Studenec	STUDENEC	011	VOLNÁ	H X R	124	293	9067	3.80	344	3.32	301	413	26/26
4	PIEŠŤANY	PVOD Kočín	ŠTERUSY	032	VOLNÁ	R S J	118	294	8337	4.18	349	3.49	291	396	25/30
5	KOMÁRNO	PD Búč	PD BÚČ	011	VOLNÁ	H S	188	298	8467	3.90	330	3.34	283	441	26/14
6	DOLNÝ KUBÍN	AD Oravská Poruba	ORAVSKÁ PORUBA	011	VOLNÁ	R S P	158	296	8089	3.87	313	3.47	281	425	35/23
7	RUŽOMBEROK	PD Ludrová	LIPT.ŠTIAVNICA	021	VOLNÁ	R P	354	289	7922	3.82	302	3.54	281	416	28/ 8
8	LEVOČA	TATRA AGROLEV, sro.Levoča	LEVOČA 01	011	VOLNÁ	H X	414	293	8210	4.13	339	3.41	280	403	27/16
9	VRANOV NAD TOPLOU	Agrodružstvo Bystré	ČIERNE	041	VOLNÁ	R S	34	300	8390	3.88	326	3.32	279	461	29/28
10	TURČIANSKE TEPLICE	AFG, s.r.o. Turč. Teplice	DOLNÁ ŠTUBŇA	021	VOLNÁ	HMB	225	293	8293	4.14	343	3.30	274	432	30/21
11	ZVOLEN	PD Očová	DÚBRAVY	032	VOLNÁ	H S	207	299	8207	3.54	291	3.33	274	412	25/14
12	NITRA	PD Mojmirovce	POLNÝ KESOV	011	VOLNÁ	HMB	200	302	8447	3.98	336	3.24	273	440	26/ 9
13	LEVICE	PD Žembovce	SELEC	011	VOLNÁ	R S	260	296	8095	4.03	326	3.35	272	406	25/12
14	BREZNO	PD Ďumbier	PODKOREŇOVÁ FARMA	031	VOLNÁ	H X S	291	299	8241	4.21	347	3.29	271	420	30/29
15	PRIEVIDZA	AGRODAN	AGRODAN, KOŠ	011	VÄZ-BEZ	R S	210	296	7749	4.18	324	3.49	270	415	26/30
16	LIPTOVSKÝ MIKULÁŠ	PD Smrečany	ŽIAR	021	VOLNÁ	H S	195	301	8032	4.05	326	3.36	270	472	29/25
17	NOVÉ ZÁMKY	RYBÁROVA FARMA	RYBÁROVA FARMA	011	VÄZ-BEZ	H R X	286	301	8306	3.77	313	3.24	269	421	25/24
18	BANSKÁ BYSTRICA	RD v Selciach	SELCE	011	VOLNÁ	R H S	87	297	8372	3.90	327	3.19	267	408	30/ 2
19	POPRAD	PD Hranovnica	HRANOVNICA	011	VOLNÁ	R S	260	284	7669	3.58	275	3.43	263	364	25/15
20	GALANTA	PD Javorinka	JAVORINKA	011	VOLNÁ	RMB S	142	298	7868	4.28	337	3.33	262	420	26/21
21	BANSKÁ BYSTRICA	PD Baďin	BADĽIN	011	VOLNÁ	H S	162	297	8040	3.47	279	3.26	262	425	28/ 1
22	PIEŠŤANY	PVOD Drahovce	DRÁHOVCE	011	VOLNÁ	H S R	84	299	7753	3.64	282	3.37	261	477	30/ 1
23	TRENČÍN	PD Melčice - Lieskové	IVANOVCE VKK	011	VOLNÁ	R S	295	289	7542	4.12	310	3.46	261	382	25/ 1
24	KEŽMAROK	PoI.druž.TATRY Sp.Belá	SLOVENSKÁ VES	031	VOLNÁ	R H S	212	296	7840	4.09	321	3.31	260	385	26/30
25	POPRAD	ZEMEDAR, s.r.o.	POPRAD - STRÁŽE	011	VOLNÁ	R S	124	290	8082	3.77	305	3.18	257	403	25/ 9
26	KOMÁRNO	AGRODRUŽSTVO Kameničná	ČALOVEC	021	VOLNÁ	H S X	224	293	7326	4.01	294	3.49	256	391	29/17
27	SOBRANCE	PD Vinohr. Choňkovce	CHOŇKOVCE	013	VOLNÁ	H X S	211	298	7522	3.88	292	3.40	256	451	35/20
28	NOVÉ MESTO NAD VÁHOM	PD Bošáca	BOŠÁCA VKK	011	VOLNÁ	R S	196	298	7406	4.01	297	3.44	255	406	24/17
29	POPRAD	PoI.dr.podiel.Sp.Teplica	SPIŠSKÁ TEPLICA	011	VOLNÁ	R S P	204	299	7542	3.58	270	3.37	254	425	29/21
30	PREŠOV	Družstvo AGROPLUS Prešov	RUSKÁ NOVÁ VES	031	VOLNÁ	R S	90	295	7740	4.06	314	3.29	254	445	26/ 9
31	KOMÁRNO	AGROREAL DEDINA MLÁDEŽE	DEDINA MLÁDEŽE	011	VOLNÁ	H X	70	299	7688	3.70	284	3.26	251	496	28/16
32	DOLNÝ KUBÍN	PD Jasenová	JASENOVÁ	011	VOLNÁ	R X S	171	296	7384	4.08	301	3.40	251	430	34/23
33	KRUPINA	RD Bzovík	JALŠOVÍK	041	VOLNÁ	H R S	170	297	7659	3.83	294	3.27	250	439	28/ 2
34	STARÁ LUBOVŇA	RD v Plavnici	PLAVNICA	011	VOLNÁ	R S	193	302	7890	3.40	268	3.15	248	373	31/13
35	VRANOV NAD TOPLOU	AGRODRUŽSTVO V SOLI	SOL	012	VOLNÁ	R S	37	300	6813	4.35	296	3.60	246	494	26/15
36	TREBIŠOV	Agropodnik SLAMOZ, s.r.o.	ZEMPLÍNSKA TEPLICA	011	VOLNÁ	H X R	124	293	7229	3.75	271	3.39	245	464	29/24
37	ZLATÉ MORAVCE	AGRO-NV a.s. Nemčiňany	AGRO-NV A.S.	021	VOLNÁ	R S	112	298	7114	3.74	266	3.43	244	467	29/ 4
38	MARTIN	PD Dražkovce	DRAŽKOVCE	012	VOLNÁ	R PMB	166	300	7041	3.84	270	3.46	243	409	30/13
39	DOLNÝ KUBÍN	PD Dolný Kubín	BZINY	011	VOLNÁ	R S X	184	289	7122	4.13	294	3.38	241	398	35/ 2
40	TVRDOŠÍN	"Orava" PPD Nižná	PODBIEL-FARMA 2	041	VOLNÁ	R S	253	290	7069	3.97	281	3.40	241	426	31/30
41	BARDEJOV	PPD Bardejov	RICHVALD	021	VÄZ-BEZ	R S	318	298	7189	3.83	276	3.35	241	450	25/13
42	BARDEJOV	Ladislav Kulka VK & spol.	GABOLTOV	041	VOLNÁ	R S	230	299	7136	3.90	278	3.37	241	468	29/23
43	NOVÉ ZÁMKY	PD Zemné	VKK ZEMNÉ	011	VOLNÁ	H S	209	297	7520	3.72	280	3.19	240	437	30/ 2
44	SENICA	RD Podbranč	PODBRANČ	011	VOLNÁ	H S X	98	297	7257	3.80	276	3.28	238	566	26/ 1
45	PRIEVIDZA	AGROSPOL PPD Diviaky	DIVIAKY NAD NITRICOU	011	VÄZ-BEZ	R S H	137	299	7036	4.07	286	3.38	238	418	36/ 8
46	BARDEJOV	PD Magura Zborov	ZBOROV	041	VÄZ-BEZ	H S	225	300	6871	3.84	264	3.44	237	451	25/17
47	TOPOĽČANY	PD Nitrianska Blatnica	VKK NITR. BLATNICA	011	VÄZ-BEZ	R S	175	300	6835	4.25	291	3.46	236	440	30/10
48	LIPTOVSKÝ MIKULÁŠ	RD Hybe	HYBE	017	VOLNÁ	R P S	303	294	7053	4.22	298	3.35	236	442	32/10
49	ILAVA	PD Dubnica nad Váhom	KLOBUŠICE	021	VOLNÁ	R S H	144	302	6956	3.95	275	3.38	235	422	25/13
50	LIPTOVSKÝ MIKULÁŠ	PD Kvačany	LIPTOVSKÉ KVAČANY	011	VOLNÁ	R S P	194	295	6706	4.01	269	3.51	235	428	28/ 6

KRAVY S NAJVIŠŠOU ÚŽITKOVOSŤOU ZA NORMOVANÉ LAKTÁCIE V KONTROLNOM ROKU PODĽA KG MLIIEKA - plemeno holsteinské

PORADIE	ČÍSLO KRAVY	OKRES	POLN. PODNIK	CHOV	OTEČ KRAVY		PLEMENO	PORADIE	MLIEKO	TUK		BIELKOVINA	
					LIN	REG				LAKTÁCIE	KG	%	KG
1	SK 000800893001	NOVÉ ZÁMKY	AGROCONTRACT a.s.	MIKULÁŠ	LU-025		H100	3	19063	3.60	687	3.10	590
2	SK 000800625742	NOVÉ ZÁMKY	AGROCONTRACT a.s.	MIKULÁŠ	RUH-011		H75SX	5	18320	3.23	592	2.94	538
3	SK 000800561893	NOVÉ ZÁMKY	AGROCONTRACT a.s.	MIKULÁŠ	ELN-012		H92S	5	17973	3.69	663	3.10	557
4	SK 000800826118	DUNAJSKÁ STREDA	Dan-Slovakia Agrar a.s.	NOVÝ DVOR	TAG-004		H100	3	17795	3.55	631	3.07	546
5	SK 000800717655	RIMAVSKÁ SOBOTA	AGROBAN s.r.o.	BÁTKA	TAG-004		H88B	3	17514	3.34	585	2.88	505
6	SK 000801035439	NOVÉ ZÁMKY	AgroContract mlieč. farma	JASOVÁ	PEL-030		H100	2	17498	3.89	681	2.96	518
7	SK 000800648375	HLOHOVEC	FOOD FARM s.r.o.	DOLNÉ TRHOVIŠTE	BW-532		H100	4	17355	3.62	629	2.91	505
8	SK 000801035532	NOVÉ ZÁMKY	AGROCONTRACT a.s.	MIKULÁŠ	BES-015		H100	2	17329	3.74	648	3.08	534
9	SK 000800928218	NOVÉ ZÁMKY	AgroContract mlieč. farma	JASOVÁ	BW-028		H100	3	17146	3.02	518	2.60	446
10	SK 000801035327	NOVÉ ZÁMKY	AgroContract mlieč. farma	JASOVÁ	BS-046		H100	3	17098	3.43	586	3.04	519
11	SK 000801097586	NOVÉ ZÁMKY	AGROCONTRACT a.s.	MIKULÁŠ	PEL-030		H100	2	16997	3.64	618	3.02	514
12	SK 000801096744	NOVÉ ZÁMKY	AgroContract mlieč. farma	JASOVÁ	PEL-030		H100	2	16941	3.34	565	2.73	463
13	SK 000800995740	NOVÉ ZÁMKY	AGROCONTRACT a.s.	MIKULÁŠ	BW-025		H75X	3	16793	3.45	579	2.85	478
14	SK 000801097595	NOVÉ ZÁMKY	AGROCONTRACT a.s.	MIKULÁŠ	BES-011		H100	2	16766	3.17	532	3.13	525
15	SK 000801177409	NOVÉ ZÁMKY	AgroContract mlieč. farma	JASOVÁ	MNA-014		H100	2	16726	3.49	584	2.94	492
16	CZ 000177557972	NOVÉ ZÁMKY	AGROCONTRACT a.s.	MIKULÁŠ	SHADYCREST-		H100	2	16696	3.57	596	2.96	495
17	HU 003262618181	TRNAVA	Farma Majcichov	VLČKOVCE	IMPORT		H100	3	16692	4.03	673	3.29	550
18	SK 000800518610	TRNAVA	Farma Majcichov	VLČKOVCE	MTY-002		H88RS	4	16630	3.88	646	3.40	566
19	SK 000800995601	NOVÉ ZÁMKY	AGROCONTRACT a.s.	MIKULÁŠ	LU-028		H100	3	16574	4.10	680	3.05	506
20	SK 000801069890	TRNAVA	Farma Majcichov	VLČKOVCE	MNA-014		H100	3	16556	3.55	587	3.00	496
21	SK 000801081384	TRNAVA	AGRO Voderady-SNV a.s.	VODERADY	ELN-017		H100	2	16524	3.30	545	3.31	547
22	SK 000800893100	NOVÉ ZÁMKY	AGROCONTRACT a.s.	MIKULÁŠ	BW-025		H75SR	4	16484	4.14	682	3.02	497
23	SK 000801096506	NOVÉ ZÁMKY	AgroContract mlieč. farma	JASOVÁ	BES-015		H100	2	16398	3.50	574	3.00	492
24	SK 000800653553	HLOHOVEC	FOOD FARM s.r.o.	DOLNÉ TRHOVIŠTE	MED-004		H100	4	16386	3.65	598	3.12	512
25	SK 000800928244	NOVÉ ZÁMKY	AgroContract mlieč. farma	JASOVÁ	TAG-004		H100	3	16372	3.56	583	3.23	529
26	SK 000801109567	DUNAJSKÁ STREDA	Dan-Slovakia Agrar a.s.	NOVÝ DVOR	EMY-009		H75X	2	16307	3.36	548	2.95	481
27	SK 000800752867	NOVÉ ZÁMKY	AGROCONTRACT a.s.	MIKULÁŠ	BES-008		H89R	3	16303	4.07	663	3.26	531
28	SK 000801097683	NOVÉ ZÁMKY	AGROCONTRACT a.s.	MIKULÁŠ	MED-012		H100	2	16269	3.47	564	3.17	515
29	SK 000801206832	NOVÉ ZÁMKY	AGROCONTRACT a.s.	MIKULÁŠ	PEL-030		H100	2	16259	3.49	567	2.90	472
30	SK 000801206906	NOVÉ ZÁMKY	AGROCONTRACT a.s.	MIKULÁŠ	PEL-030		H100	2	16250	3.65	593	2.81	456
31	SK 000800625809	NOVÉ ZÁMKY	AgroContract mlieč. farma	JASOVÁ	DED-004		H100	4	16227	3.94	639	3.27	531
32	SK 000801035443	NOVÉ ZÁMKY	AgroContract mlieč. farma	JASOVÁ	LAB-004		H100	2	16202	3.78	612	2.85	461
33	CZ 000172002981	NOVÉ ZÁMKY	AGROCONTRACT a.s.	MIKULÁŠ	EM-JO FLIP		H100	3	16190	3.13	506	2.86	463
34	SK 000800738576	TRNAVA	Farma Majcichov	VLČKOVCE	MTA-003		H50X	3	16180	4.32	699	3.19	516
35	SK 000801177378	NOVÉ ZÁMKY	AgroContract mlieč. farma	JASOVÁ	EMY-008		H100	2	16180	4.54	734	2.97	480
36	CZ 000186083972	NOVÉ ZÁMKY	AGROCONTRACT a.s.	MIKULÁŠ	TOMLU OMAN		H100	2	16173	3.51	568	2.88	466
37	SK 000801097598	NOVÉ ZÁMKY	AGROCONTRACT a.s.	MIKULÁŠ	PEL-030		H89R	2	16137	3.63	585	2.80	452
38	SK 000800826741	DUNAJSKÁ STREDA	Dan-Slovakia Agrar a.s.	NOVÝ DVOR	SOM-009		H100	2	16118	3.45	556	3.02	487
39	CZ 000177428972	NOVÉ ZÁMKY	AGROCONTRACT a.s.	MIKULÁŠ	ZERAS KNIGH		H100	2	16110	3.46	557	2.91	469
40	SK 000800815817	HLOHOVEC	FOOD FARM s.r.o.	DOLNÉ TRHOVIŠTE	BW-023		H100	3	16105	3.32	535	2.94	474
41	SK 000801097628	NOVÉ ZÁMKY	AGROCONTRACT a.s.	MIKULÁŠ	BES-011		H78R	2	16083	3.67	590	3.28	528
42	SK 000801035554	NOVÉ ZÁMKY	AGROCONTRACT a.s.	MIKULÁŠ	BW-028		H91X	3	16051	3.29	528	2.95	473
43	SK 000801083086	RIMAVSKÁ SOBOTA	AGROBAN s.r.o.	BÁTKA	BW-025		H100	2	16051	3.11	499	3.07	493
44	SK 000801206916	NOVÉ ZÁMKY	AGROCONTRACT a.s.	MIKULÁŠ	MED-012		H75SX	2	16017	4.15	664	3.19	511
45	SK 000800795133	NOVÉ ZÁMKY	AGROCONTRACT a.s.	MIKULÁŠ	BW-025		H100	4	16007	3.84	614	2.94	471
46	SK 000801234067	NOVÉ ZÁMKY	AGROCONTRACT a.s.	MIKULÁŠ	PEL-028		H100	2	16000	3.73	597	2.81	450
47	SK 000800968445	TRNAVA	AGRO Voderady-SNV a.s.	VODERADY	MZA-001		H55R	2	15979	2.23	356	3.34	534
48	SK 000801261174	TRNAVA	Farma Majcichov	VLČKOVCE	IMPORT		H100	2	15960	4.05	646	2.92	466
49	CZ 000177297972	NOVÉ ZÁMKY	AGROCONTRACT a.s.	MIKULÁŠ	DIAMOND-OAK		H100	2	15942	3.91	623	2.79	445
50	SK 000801000616	NOVÉ ZÁMKY	AGROCONTRACT a.s.	MIKULÁŠ	BW-025		H100	3	15904	3.52	560	3.06	487

KRAVY S NAJVVYŠŠOU ÚŽITKOVOSŤOU ZA NORMOVANÉ LAKTÁCIE V KONTROLNOM ROKU PODĽA KG MLEIEKA - plemeno holsteinské

PORADIE	ČÍSLO KRAVY	OKRES	POLN. PODNIK	CHOV	OTEČ KRAVY LIN REG	PLEMENO	PORADIE LAKTÁCIE	MLIEKO KG	TUK %	BIELKOVINA KG	TUK %	BIELKOVINA KG
51	SK 000800826559	DUNAJSKÁ STREDA	Dan-Slovakia Agrar a.s.	NOVÝ DVOR	PEL-028	H100	3	15874	4.23	671	3.09	490
52	SK 000800361742	RIMAVSKÁ SOBOTA	AGROBAN s.r.o.	BÁTKA	MNL-011	H94X	6	15872	3.54	562	3.43	544
53	SK 000800818207	HLOHOVEC	FOOD FARM s.r.o.	DOLNÉ TRHOVIŠTE	BW-027	H100	3	15865	3.79	601	3.08	488
54	SK 000800995702	NOVÉ ZÁMKY	AGROCONTRACT a.s.	MIKULÁŠ	LU-019	H100	3	15843	3.88	614	3.08	488
55	SK 000801206858	NOVÉ ZÁMKY	AGROCONTRACT a.s.	MIKULÁŠ	ELN-017	H93R	2	15823	3.43	542	2.96	469
56	SK 000801000687	NOVÉ ZÁMKY	AGROCONTRACT a.s.	MIKULÁŠ	MED-012	H75X	3	15815	4.41	697	3.38	534
57	SK 000801097626	NOVÉ ZÁMKY	AGROCONTRACT a.s.	MIKULÁŠ	BES-016	H100	2	15802	3.61	571	3.01	476
58	SK 000801097687	NOVÉ ZÁMKY	AGROCONTRACT a.s.	MIKULÁŠ	BES-011	H100	2	15796	3.59	567	2.87	454
59	SK 000800826372	DUNAJSKÁ STREDA	Dan-Slovakia Agrar a.s.	KÚTNIKY	PEL-028	H94R	3	15788	4.07	643	3.05	481
60	SK 000800955462	ZLATÉ MORAVCE	Národný žrebčín, š.p.	ŽIKAVA	BW-028	H94X	2	15782	3.10	489	2.92	461
61	CZ 000156398972	NOVÉ ZÁMKY	AgroContract mlieč. farma	JASOVÁ	GENOS GAVOR	H100	3	15751	3.85	606	3.01	474
62	SK 000801055850	HLOHOVEC	FOOD FARM s.r.o.	DOLNÉ TRHOVIŠTE	PEL-035	H100	2	15745	3.49	549	2.94	463
63	SK 000800928204	NOVÉ ZÁMKY	AgroContract mlieč. farma	JASOVÁ	PEL-030	H100	2	15744	3.18	500	2.65	417
64	SK 000800899068	TOPOLČANY	Vysokoskolsky p.p. SPU	OPONICE	SOM-009	H94X	3	15730	3.62	569	3.13	493
65	SK 000800893017	NOVÉ ZÁMKY	AGROCONTRACT a.s.	MIKULÁŠ	MNA-011	H75X	4	15701	3.36	527	2.98	468
66	SK 000800691172	NOVÉ ZÁMKY	AGROCONTRACT a.s.	MIKULÁŠ	DED-004	H100	3	15695	4.30	675	3.33	523
67	SK 000800752829	NOVÉ ZÁMKY	AGROCONTRACT a.s.	MIKULÁŠ	FOM-005	H100	3	15686	2.75	431	2.91	456
68	SK 000800927496	NOVÉ ZÁMKY	AgroContract mlieč. farma	JASOVÁ	BES-011	H100	3	15683	3.83	601	3.06	480
69	SK 000801234262	NOVÉ ZÁMKY	AGROCONTRACT a.s.	MIKULÁŠ	BES-011	H100	2	15678	4.04	633	3.41	534
70	SK 000801109656	DUNAJSKÁ STREDA	Dan-Slovakia Agrar a.s.	NOVÝ DVOR	CHP-007	H100	2	15656	3.03	474	3.08	482
71	SK 000801109079	DUNAJSKÁ STREDA	Dan-Slovakia Agrar a.s.	NOVÝ DVOR	SOM-009	H100	2	15641	4.20	657	2.87	449
72	SK 000800995724	NOVÉ ZÁMKY	AGROCONTRACT a.s.	MIKULÁŠ	BW-025	H100	3	15624	3.83	599	3.10	484
73	SK 000801096727	NOVÉ ZÁMKY	AgroContract mlieč. farma	JASOVÁ	CHP-005	H75X	2	15623	3.69	577	3.17	496
74	SK 000801234242	NOVÉ ZÁMKY	AGROCONTRACT a.s.	MIKULÁŠ	IMPORT	H100	2	15623	3.17	496	2.97	464
75	SK 000801052270	HLOHOVEC	FOOD FARM s.r.o.	DOLNÉ TRHOVIŠTE	PEL-035	H100	2	15618	3.65	570	3.14	490
76	SK 000801227661	TRNAVA	AGRO Voderady-SNV a.s.	VODERADY	ORK-002	R86H	1	15614	3.40	531	3.48	543
77	SK 000800795611	NOVÉ ZÁMKY	PD Strekov	STREKOV	ELN-021	H100	3	15599	3.47	542	2.97	464
78	SK 000800476581	TRNAVA	Farma Majcichov	VLČKOVCE	TAG-004	H100	5	15592	4.25	662	3.01	470
79	SK 000800958421	TRNAVA	Farma Majcichov	VLČKOVCE	JUX-006	H88X	3	15586	4.88	761	3.33	519
80	SK 000800893037	NOVÉ ZÁMKY	AGROCONTRACT a.s.	MIKULÁŠ	BW-025	H100	3	15584	3.73	582	2.93	456
81	SK 000801109597	DUNAJSKÁ STREDA	Dan-Slovakia Agrar a.s.	NOVÝ DVOR	CHP-005	H100	2	15580	3.41	531	3.02	470
82	SK 000801097704	NOVÉ ZÁMKY	AGROCONTRACT a.s.	MIKULÁŠ	BW-025	H100	2	15552	3.58	557	3.28	510
83	SK 000800893086	NOVÉ ZÁMKY	AGROCONTRACT a.s.	MIKULÁŠ	MNA-011	H100	3	15536	3.38	525	3.09	480
84	SK 000801336521	NOVÉ ZÁMKY	AGROCONTRACT a.s.	MIKULÁŠ	MED-020	H100	1	15534	2.83	440	2.72	422
85	SK 000801096607	NOVÉ ZÁMKY	AgroContract mlieč. farma	JASOVÁ	BW-028	H100	2	15529	3.66	568	3.16	490
86	SK 000801035638	NOVÉ ZÁMKY	AGROCONTRACT a.s.	MIKULÁŠ	BW-025	H100	3	15481	4.41	682	3.65	565
87	SK 000800759346	TRNAVA	AGRO Voderady-SNV a.s.	VODERADY	LOG-010	R59H	3	15479	3.30	511	3.12	483
88	SK 000801008546	TOPOLČANY	Vysokoskolsky p.p. SPU	OPONICE	BES-009	H63PR	2	15474	3.61	558	2.95	457
89	SK 000800653420	TRNAVA	AGRO Voderady-SNV a.s.	VODERADY	WEL-002	H56R	3	15467	3.06	473	3.35	518
90	SK 000800927377	NOVÉ ZÁMKY	AgroContract mlieč. farma	JASOVÁ	TAG-004	H92S	3	15465	3.89	601	3.16	489
91	SK 000800227220	PIEŠŤANY	PVOD Kočín	ŠTERUSY	NUH-001	R100	5	15460	3.61	558	3.07	475
92	SK 000801035429	NOVÉ ZÁMKY	AgroContract mlieč. farma	JASOVÁ	LU-028	H100	2	15457	3.42	529	3.18	491
93	SK 000801055866	HLOHOVEC	FOOD FARM s.r.o.	DOLNÉ TRHOVIŠTE	LU-034	H100	2	15453	3.49	540	2.85	440
94	SK 000800886372	TRNAVA	Farma Majcichov	VLČKOVCE	PEL-026	H100	3	15450	4.18	646	3.24	501
95	SK 000801097565	NOVÉ ZÁMKY	AGROCONTRACT a.s.	MIKULÁŠ	MED-012	H100	1	15449	3.99	616	3.28	506
96	SK 000800430250	NOVÉ ZÁMKY	AGROCONTRACT a.s.	MIKULÁŠ	RUH-011	H100	6	15448	4.03	623	2.80	433
97	SK 000801097632	NOVÉ ZÁMKY	AGROCONTRACT a.s.	MIKULÁŠ	BES-016	H100	2	15436	3.90	602	3.12	481
98	SK 000801083017	RIMAVSKÁ SOBOTA	AGROBAN s.r.o.	BÁTKA	PEL-028	H100	2	15435	3.01	464	2.95	455
99	CZ 000191806972	NOVÉ ZÁMKY	AGROCONTRACT a.s.	MIKULÁŠ	ENSENADA TA	H100	1	15429	3.38	521	2.97	459
100	SK 000800796148	NOVÉ ZÁMKY	AgroContract mlieč. farma	JASOVÁ	ELN-012	H100	3	15407	4.02	620	3.39	523

KRAVY S NAJVIŠŠOU ÚŽITKOVOSŤOU ZA NORMOVANÉ LAKTÁCIE V KONTROLNOM ROKU PODĽA KG Mlieka - plemeno slovenské strakaté

PORADIE	ČÍSLO KRAVY	OKRES	POLN. PODNIK	CHOV	OTEČ KRAVY		PLEMENO	PORADIE Mlieko	TUK		BIELKOVINA	
					LIN	REG			LAKTÁCIE	KG	%	KG
1	SK 000800884611	PIEŠŤANY	PVOD Kočín	ŠTERUSY	EGE-530	S56RH	4	13723	3.96	544	3.33	457
2	SK 000801203785	KOMÁRNO	AGROCOOP, a.s. Imeľ	AGROCOOP IMEĽ A.S.	RAO-012	S52HR	2	13666	3.60	492	3.23	442
3	SK 000800389262	HLOHOVEC	PD Dolné Otrokovce	LAPOŠ	RAO-006	S100	5	13292	4.08	542	3.52	468
4	SK 000800809645	VRANOV NAD TOPLŤOU	POD Večec	ORTÁŠE	ZAX-007	S78R	2	13280	3.68	489	3.44	457
5	SK 000800200590	MARTIN	Turieč-Agro, s.r.o. T.Ďur	SLOVENSKE PRAVNO	UN-002	MB50X	6	13121	3.70	486	3.29	432
6	SK 000800734052	PRIEVIDZA	Pors, spol. s r.o. Oslany	OSLANY	MAF-011	S61R	3	12933	4.32	559	3.38	437
7	SK 000800653171	HLOHOVEC	Agrovia, a.s.	HORNÉ TRHOVIŠTE	HOS-005	S75HR	4	12853	3.82	491	3.38	435
8	SK 000800741163	DOLNÝ KUBÍN	AD Oravská Poruba	ORAVSKÁ PORUBA	RMN-014	S75P	3	12810	4.18	535	3.26	417
9	SK 000801140590	ZVOLEN	PD Očová	DÚBRAVY	HW-024	S63MBR	2	12775	3.51	449	3.29	420
10	SK 000800758379	HLOHOVEC	PD Dolné Otrokovce	LAPOŠ	HW-021	S100	3	12769	3.94	503	3.34	427
11	SK 000801157126	KOMÁRNO	AGROCOOP, a.s. Imeľ	AGROCOOP IMEĽ A.S.	MAF-022	S56HR	2	12708	3.45	438	3.33	423
12	SK 000800626084	LEVICE	PD Žembovice	SELEC	DIK-512	S79CHR	4	12701	4.01	509	3.10	394
13	SK 000800758374	HLOHOVEC	PD Dolné Otrokovce	LAPOŠ	HW-021	S83R	3	12697	3.65	463	3.40	432
14	SK 000800617371	LEVOČA	HORTIP, s.r.o. Studenec	STUDENEC	ZEU-010	S100	3	12691	3.19	405	3.27	415
15	SK 000801157127	KOMÁRNO	AGROCOOP, a.s. Imeľ	AGROCOOP IMEĽ A.S.	MAF-022	S53H	2	12684	3.21	407	3.37	427
16	SK 000800969174	HLOHOVEC	PD Dolné Otrokovce	LAPOŠ	HW-019	S100	2	12670	3.41	432	3.68	466
17	SK 000801086046	KOMÁRNO	AGROCOOP, a.s. Imeľ	AGROCOOP IMEĽ A.S.	MAF-022	S55H	2	12401	3.67	455	3.46	429
18	SK 000801069985	TRNAVA	Farma Majcichov	VLČKOVCE	RHM-007	MB50HRS	3	12357	4.08	504	3.08	381
19	SK 000800588907	MARTIN	Turieč-Agro, s.r.o. T.Ďur	SLOVENSKE PRAVNO	RHM-005	MB50SX	5	12350	3.17	391	3.29	406
20	SK 00080114814	TRNAVA	Farma Majcichov	VLČKOVCE	RHM-007	MB50R	2	12308	4.05	498	3.18	391
21	SK 000801086040	KOMÁRNO	AGROCOOP, a.s. Imeľ	AGROCOOP IMEĽ A.S.	MAF-022	S53H	3	12217	3.73	456	3.27	399
22	SK 000801381823	NOVÉ ZÁMKY	AT Dunaj s.r.o.	DUBNÍK	RAO-012	S47HR	1	12189	3.46	422	3.31	404
23	SK 000801000057	NITRA	PD Mojmirovce	POLNÝ KESOV	RHM-007	MB50H	2	12131	3.61	438	3.21	389
24	SK 000800839670	KOMÁRNO	AGROCOOP, a.s. Imeľ	AGROCOOP IMEĽ A.S.	HW-024	S55H	3	11997	2.70	324	3.23	388
25	SK 000800911583	KOMÁRNO	AGROCOOP, a.s. Imeľ	AGROCOOP IMEĽ A.S.	HW-024	S53H	3	11988	4.04	484	3.14	376
26	SK 000801157141	KOMÁRNO	AGROCOOP, a.s. Imeľ	AGROCOOP IMEĽ A.S.	RAO-012	S53H	2	11939	3.88	463	3.24	387
27	SK 000800480695	SNINA	AGRIFOP, a.s. Stakčín	STAKČÍN	STG-559	S50X	4	11923	3.45	411	3.44	410
28	SK 000800522075	PRIEVIDZA	RD Čereňany	ČEREŇANY	HW-012	S50RX	3	11919	3.32	396	3.30	393
29	SK 000801157159	KOMÁRNO	AGROCOOP, a.s. Imeľ	AGROCOOP IMEĽ A.S.	RAO-012	S55H	2	11918	4.02	479	3.40	405
30	SK 000800839657	KOMÁRNO	AGROCOOP, a.s. Imeľ	AGROCOOP IMEĽ A.S.	HW-024	S53H	4	11866	4.37	519	3.55	421
31	SK 000800647504	HLOHOVEC	PD Dolné Otrokovce	LAPOŠ	HOS-005	S100	4	11807	3.98	470	3.66	432
32	SK 000801040846	VRANOV NAD TOPLŤOU	POD Večec	ORTÁŠE	MAF-019	S63R	2	11807	4.04	477	3.41	403
33	SK 000800572383	MARTIN	Turieč-Agro, s.r.o. T.Ďur	SLOVENSKE PRAVNO	FAU-001	MB63XS	5	11801	3.75	443	3.64	429
34	SK 000801054030	KOŠICE OKOLIE	MKM-Stred s.r.o.	MALÁ VIESKA	MAF-021	S84H	2	11790	3.95	466	3.29	388
35	SK 000800988616	KOMÁRNO	PD Búč	PD BÚČ	RAO-012	S50H	2	11763	3.49	411	3.12	367
36	SK 000800759602	HLOHOVEC	PD Dolné Otrokovce	LAPOŠ	HW-021	S100	5	11740	4.53	532	3.72	437
37	SK 000800853321	HLOHOVEC	PD Dolné Otrokovce	LAPOŠ	HW-021	S100	2	11728	4.00	469	3.53	414
38	SK 000801097293	LEVICE	PD Kozárovce	KOZÁROVCE	HW-532	S93R	2	11726	3.91	458	3.19	374
39	SK 000801381819	NOVÉ ZÁMKY	AT Dunaj s.r.o.	DUBNÍK	RAO-012	S52HR	1	11722	3.98	467	3.29	386
40	SK 000801070030	GALANTA	Agricola s.r.o. Šoporňa	ŠOPORŇA	RAO-023	S81R	2	11712	3.97	465	3.27	383
41	SK 000801111687	NOVÉ ZÁMKY	AT Dunaj s.r.o.	DUBNÍK	PLI-004	S50HR	1	11638	3.90	454	3.30	384
42	SK 000800647557	HLOHOVEC	Agrovia, a.s.	HORNÉ TRHOVIŠTE	HOS-005	S56HRMB	4	11618	3.00	349	3.23	375
43	SK 000801252685	KOMÁRNO	AGROCOOP, a.s. Imeľ	AGROCOOP IMEĽ A.S.	RAO-012	S47HR	1	11617	4.17	485	3.37	391
44	SK 000800539464	ZLATÉ MORAVCE	PD Neverice	JELENEC	POP-002	S100	3	11616	3.77	438	3.49	405
45	SK 000800884611	PIEŠŤANY	PVOD Kočín	ŠTERUSY	EGE-530	S56RH	3	11608	4.28	497	3.47	403
46	SK 000801306544	NITRA	PD Mojmirovce	POLNÝ KESOV	RHM-007	MB50HX	1	11598	4.03	467	3.00	348
47	SK 000801035836	DUNAJSKÁ STREDA	Dan-Slovakia Agrar a.s.	KÚTNIKY	MAF-019	S50H	2	11593	3.23	375	3.16	366
48	SK 000801086025	KOMÁRNO	AGROCOOP, a.s. Imeľ	AGROCOOP IMEĽ A.S.	HW-024	S55H	2	11584	3.38	392	3.15	365
49	SK 000800693898	POPRAĐ	Poľ.dr.podiel.Sp.Teplica	SPIŠSKÁ TEPLICA	RAO-012	S50RP	3	11584	3.12	361	3.33	386
50	SK 000800539301	ZLATÉ MORAVCE	PD Neverice	JELENEC	POP-002	S64RX	4	11582	3.38	391	3.47	402

KRAVY S NAJVIŠŠOU ÚŽITKOVOSŤOU ZA NORMOVANÉ LAKTÁCIE V KONTROLNOM ROKU PODĽA KG MĽIEKA - pinzgauské plemeno

PORADIE	ČÍSLO KRAVY	OKRES	POLN. PODNIK	CHOV	OTEČ KRAVY		PLEMENO	PORADIE	MLIEKO		TUK		BIELKOVINA	
					LIN	REG			LAKTÁCIE	KG	%	KG	%	KG
1	SK 000800887576	ZVOLEN	PD Dobrá Niva, a.s.	SÁSA	GOZ-001		P69R	3	10491	3.55	372	3.11	326	
2	SK 000800248603	TVRDOŠÍN	PD Trsteník	TRSTENÁ FARMA 2	KOB-501		P59R	4	9932	3.76	373	3.37	335	
3	SK 000800705302	LIPTOVSKÝ MIKULÁŠ	RD Hybe	HYBE	LOH-002		P100	3	9776	2.79	273	3.28	321	
4	SK 000800500053	LIPTOVSKÝ MIKULÁŠ	RD Hybe	HYBE	KES-504		P65RSX	4	9737	3.95	385	3.07	299	
5	SK 000800845441	RUŽOMBEROK	PD Ludrová	LIPT.ŠTIAVNICA	SPE-001		P61R	3	9434	3.59	339	3.60	340	
6	SK 000800834681	RUŽOMBEROK	PD Ludrová	LIPT.ŠTIAVNICA	NUS-001		P100	3	9008	3.76	339	3.43	309	
7	SK 000800481038	DOLNÝ KUBÍN	PD Horná Lehota	HORNÁ LEHOTA	NUS-001		P50RX	3	8982	3.94	354	3.33	299	
8	SK 000800763220	RUŽOMBEROK	PD Ludrová	LIPT.ŠTIAVNICA	MCA-002		P88R	3	8931	3.76	336	3.27	292	
9	SK 000800633461	LIPTOVSKÝ MIKULÁŠ	Agria Lipt. Ondrej, a.s.	LIPT.PORÚBKA	NUS-001		P100	3	8859	3.14	278	3.59	318	
10	SK 000800930488	LIPTOVSKÝ MIKULÁŠ	Agria Lipt. Ondrej, a.s.	LIPT.ONDREJ	GAL-010		P53HR	3	8811	3.13	276	3.01	265	
11	SK 000800481069	DOLNÝ KUBÍN	PD Horná Lehota	HORNÁ LEHOTA	NUS-001		P100	4	8713	3.66	319	3.41	297	
12	SK 000800153584	LIPTOVSKÝ MIKULÁŠ	RD Dovalovo	DOVALOVO	REM-002		P100	6	8683	4.00	347	3.29	286	
13	SK 000801076041	LIPTOVSKÝ MIKULÁŠ	PD Kvačany	LIPTOVSKÉ KVAČANY	ZAX-007		P54S	2	8479	4.34	368	3.50	297	
14	SK 000800930491	LIPTOVSKÝ MIKULÁŠ	Agria Lipt. Ondrej, a.s.	LIPT.ONDREJ	GAL-010		P61HX	2	8475	3.98	337	3.37	286	
15	SK 000800845156	LIPTOVSKÝ MIKULÁŠ	PD Kvačany	LIPTOVSKÉ KVAČANY	COS-002		P87R	2	8437	4.40	371	3.33	281	
16	SK 000800502224	TVRDOŠÍN	PD Trsteník	TRSTENÁ FARMA 1	MCA-002		P69R	4	8421	3.88	327	3.49	294	
17	SK 000800763316	RUŽOMBEROK	PD Ludrová	LIPT.ŠTIAVNICA	MCA-002		P93R	3	8197	4.05	332	3.67	301	
18	SK 000800845407	RUŽOMBEROK	PD Ludrová	LIPT.ŠTIAVNICA	MCA-002		P88R	3	8173	3.78	309	3.47	284	
19	SK 000800407822	DOLNÝ KUBÍN	AD Oravská Poruba	ORAVSKÁ PORUBA	NOB-004		P84X	5	8152	4.00	326	3.52	287	
20	SK 000801209430	LIPTOVSKÝ MIKULÁŠ	LK-SERVIS,sro, Part.Lupča	PARTIZÁNSKA LUPČA	GN-005		P50RX	1	8108	4.09	332	3.59	291	
21	SK 000800500096	LIPTOVSKÝ MIKULÁŠ	RD Hybe	HYBE	NOB-004		P93R	4	8079	3.43	277	3.18	257	
22	SK 000800902272	LIPTOVSKÝ MIKULÁŠ	RD Hybe	HYBE	NUS-001		P56RL	3	8055	4.06	327	3.12	251	
23	SK 000800502188	TVRDOŠÍN	PD Trsteník	TRSTENÁ	MCA-002		P89R	5	8054	3.90	314	3.48	280	
24	SK 000801037066	TVRDOŠÍN	PD Trsteník	TRSTENÁ FARMA 1	COS-002		P55HR	2	8019	3.94	316	3.39	272	
25	SK 000800396404	LIPTOVSKÝ MIKULÁŠ	PD Východná	VÝCHODNÁ	FBO-502		P71H	5	8009	3.87	310	3.42	274	

KRAVY S NAJVIŠŠOU ÚŽITKOVOSŤOU ZA NORMOVANÉ LAKTÁCIE V KONTROLNOM ROKU PODĽA KG MLIIEKA - plemeno braunvieh

PORADIE	ČÍSLO KRAVY	OKRES	POLN. PODNIK	CHOV	OTEČ KRAVY		PLEMENO	PORADIE	MLIEKO	TUK		BIELKOVINA	
					LIN	REG				LAKTÁCIE	KG	%	KG
1	SK 000800947965	KOMÁRNO	AGROCOOP, a.s. ImeI	AGROCOOP IMEL A.S.	WES-001		B55H	2	13253	3.21	426	3.24	429
2	SK 000801252673	KOMÁRNO	AGROCOOP, a.s. ImeI	AGROCOOP IMEL A.S.	WES-001		B50HS	1	11917	3.67	437	3.36	400
3	SK 000801086092	KOMÁRNO	AGROCOOP, a.s. ImeI	AGROCOOP IMEL A.S.	TET-007		B56HR	2	11915	4.58	546	3.57	425
4	SK 000801315703	KOMÁRNO	AGROCOOP, a.s. ImeI	AGROCOOP IMEL A.S.	WES-001		B56HR	1	11879	3.58	425	3.21	381
5	SK 000800947903	KOMÁRNO	AGROCOOP, a.s. ImeI	AGROCOOP IMEL A.S.	WES-001		B53H	3	11837	4.03	477	3.31	392
6	NL 000467924307	DUNAJSKÁ STREDA	Dan-Slovakia Agrar a.s.	KÚTNIKY	R HART CONN		B100	3	11755	4.47	526	3.56	418
7	SK 000801029297	KOMÁRNO	AGROCOOP, a.s. ImeI	AGROCOOP IMEL A.S.	TET-007		B50H	2	11254	4.06	457	3.55	399
8	SK 000801086050	KOMÁRNO	AGROCOOP, a.s. ImeI	AGROCOOP IMEL A.S.	HSL-001		B56H	2	11248	3.69	415	3.52	396
9	SK 000800911554	KOMÁRNO	AGROCOOP, a.s. ImeI	AGROCOOP IMEL A.S.	WES-001		B55HS	3	11166	3.60	402	3.36	375
10	SK 000801086034	KOMÁRNO	AGROCOOP, a.s. ImeI	AGROCOOP IMEL A.S.	TET-007		B50H	2	11075	3.88	430	3.42	379
11	SK 000801381539	KOMÁRNO	AGROCOOP, a.s. ImeI	AGROCOOP IMEL A.S.	TET-007		B53H	1	11050	4.00	442	3.19	353
12	SK 000800479801	GALANTA	Agricola s.r.o. Šoporňa	ŠOPORŇA	EMO-002		B100	5	11009	4.29	472	3.28	361
13	SK 000801203708	KOMÁRNO	AGROCOOP, a.s. ImeI	AGROCOOP IMEL A.S.	TET-007		B55HR	2	10940	4.20	460	3.61	395
14	SK 000801252642	KOMÁRNO	AGROCOOP, a.s. ImeI	AGROCOOP IMEL A.S.	WES-001		B50H	1	10932	3.89	425	3.55	388
15	SK 000801315736	KOMÁRNO	AGROCOOP, a.s. ImeI	AGROCOOP IMEL A.S.	HC-001		B50H	1	10931	3.81	417	3.31	362
16	SK 000801381598	KOMÁRNO	AGROCOOP, a.s. ImeI	AGROCOOP IMEL A.S.	HSL-002		B50HRS	1	10930	4.30	470	3.33	364
17	SK 000801315743	KOMÁRNO	AGROCOOP, a.s. ImeI	AGROCOOP IMEL A.S.	HC-001		B55HR	1	10910	3.57	389	3.33	363
18	SK 000801252652	KOMÁRNO	AGROCOOP, a.s. ImeI	AGROCOOP IMEL A.S.	WES-001		B55HS	2	10895	4.04	440	3.64	397
19	SK 000800911539	KOMÁRNO	AGROCOOP, a.s. ImeI	AGROCOOP IMEL A.S.	WES-001		B53HS	3	10863	4.00	435	3.23	351
20	SK 000801252632	KOMÁRNO	AGROCOOP, a.s. ImeI	AGROCOOP IMEL A.S.	WES-001		B53H	1	10826	4.35	471	3.56	385
21	SK 000801252688	KOMÁRNO	AGROCOOP, a.s. ImeI	AGROCOOP IMEL A.S.	WES-001		B50HS	1	10748	4.33	465	3.46	372
22	SK 000800911535	KOMÁRNO	AGROCOOP, a.s. ImeI	AGROCOOP IMEL A.S.	EMO-002		B50HS	3	10719	3.94	422	3.27	351
23	SK 000801086058	KOMÁRNO	AGROCOOP, a.s. ImeI	AGROCOOP IMEL A.S.	TET-007		B50H	2	10661	4.03	430	3.40	363
24	SK 000800839696	KOMÁRNO	AGROCOOP, a.s. ImeI	AGROCOOP IMEL A.S.	WES-001		B50HS	3	10626	3.87	411	3.49	371
25	SK 000801086072	KOMÁRNO	AGROCOOP, a.s. ImeI	AGROCOOP IMEL A.S.	HSL-001		B50HS	2	10561	3.90	412	3.42	361

KRAVA S NAJVIŠŠOU ÚŽITKOVOSŤOU V CHOVE ZA NORMOVANÉ LAKTÁCIE V KONTROLNOM ROKU PODĽA KG MĽIEKA

PORADIE		V RÁMCI		ČÍSLO KRAVY	PL. POEN.	PODNIK	CHOV	OTEC KRAVY		PLEMENO	POR	MLIEKO		TUK	TUK	BLK.	BLK.
OKRESU	KRAJA	SR	PL.TYPU					LIN	REG			LAKT	KG				
Okres: Bratislava II																	
1	86	3082	2442	SK 000800866568	H0	PD Podunajské Biskupice	PODUNAJSKÉ BISKUPICE	MEG-006	H100	2	11860	4.59	544	3.22	382		
Okres: Bratislava III																	
1	234	7055	5264	SK 000800653757	H0	PD Vajnory	VAJNORY	LU-019	H100	3	10738	4.69	504	3.26	350		
Okres: Bratislava IV																	
1	2	288	249	SK 000800968919	H0	DP Devín - Záh. Bystrica	DEVÍNSKA NOVÁ VES	BES-009	H55R	2	14514	3.83	556	3.39	492		
Okres: Malacky																	
1	223	6772	5059	SK 000801069225	H0	JAKOS Kostolište, a. s.	KOSTOLIŠTE	ELN-017	H100	2	10793	3.36	363	3.18	343		
3	345	10047	7250	SK 000801095057	H0	PD Lozorno	LOZORNO	PEL-030	H100	2	10205	3.42	349	2.82	288		
90	1105	33142	19855	SK 000801236837	H0	Adela Vrablecová	VELKÉ LEVÁRE	MED-015	H100	2	7944	4.22	335	3.00	238		
285	1844	71460	1792	SK 000801080935	X	Pospo s. r.o. Láb	LÁB	-000	X63H	1	5078	4.16	211	3.43	174		
Okres: Pezinok																	
1	73	2777	2204	SK 000800852388	H0	PD Budmerice	BUDMERICE	ELN-017	H100	3	11997	3.12	374	3.00	360		
3	103	3772	2961	SK 000800852503	H0	PD v Šenkviaciach	ŠENKVICE	BW-028	H100	3	11590	3.60	417	2.95	342		
5	116	4254	3320	SK 000800858786	H0	PD Viničné-S.Grob	VINIČNÉ	LU-025	H100	3	11419	3.84	438	3.13	357		
Okres: Senec																	
1	1	268	232	SK 000801033638	H0	RDP Most pri Bratislave	MOST PRI BRATISLAVE	BW-025	H100	3	14601	3.78	552	2.99	437		
2	3	422	356	SK 000800852635	H0	PD Úsvit Dunajská Lužná	JÁNOŠÍKOVÁ	BW-028	H100	1	14138	2.78	393	3.15	445		
47	75	2835	2246	SK 000801047050	H0	PD Chorvátsky Grob	BERNOLÁKOVO	BW-025	H100	2	11970	3.30	395	3.02	361		
156	266	7875	5818	SK 000800816400	H0	PD v Tomášove	TOMÁŠOV	ELN-021	H100	2	10578	3.63	384	3.14	332		

KRAVA S NAJVIŠŠOU ÚŽITKOVOSŤOU V CHOVE ZA NORMOVANÉ LAKTÁCIE V KONTROLNOM ROKU PODĽA KG MLEKA

PORADIE V RÁMCI ČÍSLO KRAVY PL. POLN. PODNIK CHOV OTEC KRAVY PLEMENO POR MLEIEKO TUK TUK BLK. BLK.
OKRESU KRAJA SR PL.TYPU TYP LIN REG LAKT KG % KG % % KG

Okres: Dunajská Streda															
1	1	4	2	SK 000800826118	H0	Dan-Slovakia Agrar a.s.	NOVÝ DVOR	TAG-004	H100	3	17795	3.55	631	3.07	546
5	16	60	49	SK 000800826372	H0	Dan-Slovakia Agrar a.s.	KÚTNIKY	PEL-028	H94R	3	15788	4.07	643	3.05	481
18	58	186	159	SK 000800663437	H0	ŠKH Búšlak, s.r.o.	DUNAJSKÝ KLÁTOV	ALE-003	H100	3	14875	3.36	500	2.80	416
36	132	327	23	SK 000800910695	H1	PD Okoč - Sokolec	OKOČ	ELN-020	H88X	3	14403	3.55	511	2.93	422
86	318	679	568	SK 000800910821	H0	MEDZIČILIZIE, a. s.	ĽARAD	FAL-003	H100	3	13645	3.19	435	3.11	424
101	361	768	641	SK 000800831304	H0	PD Holice na Ostrove	HOLICE	TAG-004	H100	3	13516	2.92	394	2.72	368
122	424	899	749	SK 000801158133	H0	PPD Trhové Mýto	TRHOVÁ HRADSKÁ	SNR-002	R94X	2	13333	2.64	352	2.75	366
130	463	999	830	SK 000800710427	H0	AGRO BIO HUBICE, a.s.	NOVÝ TRH	SOM-001	H100	3	13220	3.39	448	3.01	398
148	527	1130	937	SK 000801203019	H0	PD v Jurovej	KRÁLOVIČOVE KRAČANY	BW-037	H100	2	13092	3.12	408	3.23	423
174	646	1383	1123	SK 000800121114	H0	AGROČAT a.s.	ČILÍŽSKÁ RADVAŇ	MTT-001	H94X	5	12853	3.13	402	2.78	357
228	829	1809	1458	SK 000801030134	H0	PD Dolný Štál	DOLNÝ ŠTÁL	LUS-001	H57R	2	12552	3.79	476	3.45	433
247	903	1983	1589	SK 000800988232	H0	PD v Jurovej	BAKA	SOM-009	H100	3	12420	3.22	400	2.90	360
310	1124	2456	1949	SK 000801084054	H0	MEDZIČILIZIE, a. s.	PATAŠ	MAS-018	H100	2	12154	3.91	475	3.21	390
556	1986	4548	3528	SK 000800937396	H0	PD Lúč na Ostrove	LÚČ NA OSTROVE	LUS-001	H100	2	11329	4.61	522	3.23	366
848	2998	7359	66	SK 000801202290	S0	PD Orechová Potôň	ORECHOVÁ POTŇ	MAF-011	S100	2	10675	3.62	386	3.04	325
938	3302	8174	6017	SK 000801030914	H0	PD Topoľníky	TOPOĽNÍKY	YVA-004	R100	2	10519	4.53	477	2.94	309
995	3519	8777	6393	SK 000801084641	H0	Istra M. Dvorníky, s.r.o.	MALÉ DVORNÍKY	GIN-003	H92R	2	10409	4.77	496	3.55	369
1028	3626	9129	6643	CZ 000368144961	H0	PD Dolný Štál	DOLNÝ ŠTÁL	MORNINGVIEW	H100	3	10352	3.84	397	3.31	343
1248	4400	11385	8125	SK 000801084401	H0	PD Horná Potôň	HORNÁ POTŇ	BES-008	H100	2	10014	3.09	309	3.21	321
1330	4714	12333	190	SK 000800418061	S0	AGROČAT a.s.	ČILÍŽSKÁ RADVAŇ	RSS-001	S90R	4	9883	3.42	338	3.46	342
1783	6424	17810	11991	SK 000800549971	H0	Ing. Horváth Zoltán	VEĽKÝ MEDER	ZAK-001	H100	5	9243	4.25	393	3.35	310
1948	6991	19771	2408	SK 000800709621	H1	ARVUM, Poľnohosp.družstvo	VRAKÚŇ	SOM-001	H92S	4	9049	4.44	402	3.19	289
2041	7294	20860	733	SK 000800768935	S2	GOLD MILK spol. s r. o.	ČENKOVCE	DIK-005	S50H	3	8946	4.83	432	3.73	334
4519	15280	58747	6678	SK 000800519108	H1	PD v Ohradoch	PD OHRADY	BS-046	H50RX	3	6147	3.50	215	2.86	176

Okres: Galanta															
1	390	822	68	SK 000800886200	H1	Agricola s.r.o. Šoporňa	ŠOPORŇA	SOM-009	H89S	3	13430	3.57	480	2.90	390
4	584	1241	1020	SK 000801071257	H0	POD Abrahám	HOSTE	BW-028	H100	2	12974	3.58	464	3.26	423
6	695	1499	135	SK 000800865343	H1	AGROSTAAR KB s.r.o.	PORBOKA	JUL-003	R93S	2	12766	3.02	385	3.34	426
7	739	1606	41	SK 000801056015	H3	PD Javorinka	JAVORINKA	FBE-010	R62S	2	12691	4.23	537	3.18	403
12	872	1910	1535	SK 000801130202	H0	PD Topoľnica v Kajali	KAJAL	SOM-009	H90R	1	12477	3.09	386	2.88	359
13	874	1914	1537	SK 000800759889	H0	AGRIMPEX družstvo Trstice	TRSTICE	ORK-002	R94S	2	12472	3.82	476	3.18	397
22	1201	2657	2109	SK 000800486403	H0	FYZOKOL s.r.o.Čierny Brod	ČIERNY BROD Č.450	MEG-006	H100	5	12057	3.33	401	3.25	392
111	2827	6893	782	SK 000800716080	H1	A-K-T NATURAL	ČIERNA VODA	DEC-002	H50RX	2	10769	4.26	459	3.12	336
293	5015	13290	221	SK 000800422278	S0	Poľ.spol. D.Saliby s.r.o.	DOLNÉ SALIBY	HOD-004	S100	5	9765	3.39	331	3.56	348
305	5170	13789	103	SK 000800859670	S1	Agropek-Team sro V. Grob	VEĽKÝ GROB	RAO-012	S83HR	2	9700	3.81	370	3.39	329
324	5359	14428	271	SK 000800958858	S0	RaVOD Pata	PUSTĚ SADY	RAO-012	S100	2	9619	4.04	389	3.77	363

Okres: Hlohovec															
1	2	7	4	SK 000800648375	H0	FOOD FARM s.r.o.	DOLNÉ TRHOVIŠTE	BW-532	H100	4	17355	3.62	629	2.91	505
10	48	167	141	SK 000800747177	H0	PD Hlohovec	SASINKOVO	RUH-005	H100	4	14955	3.84	574	3.29	492
16	108	286	247	SK 000801159828	H0	PD Siladice	SILADICE	BES-009	H100	2	14523	3.25	472	3.15	458
35	214	494	45	SK 000801141538	H1	Agrovia, a.s.	HORNÉ TRHOVIŠTE	BW-028	H88X	2	13991	3.60	503	3.12	436
68	445	940	1	SK 000800389262	S0	PD Dolné Otrokovce	LAPOŠ	RAO-006	S100	5	13292	4.08	542	3.52	468
113	699	1510	84	SK 000801043428	H2	RAOS a.s. Bojničky	DVORNÍKY	ELN-017	H75X	2	12755	3.46	441	3.52	449
149	927	2042	1634	SK 000800747094	H0	PD Hlohovec	KLAČANY	LEO-003	H100	4	12380	3.51	435	3.55	439
1008	7900	23123	868	SK 000800859416	S2	PD Žlkovce - Ratkovce	ŽLKOVCE	-000	S50X	2	8743	3.99	349	3.36	294

KRAVA S NAJVIŠŠOU ÚŽITKOVOSŤOU V CHOVE ZA NORMOVANÉ LAKTÁCIE V KONTROLNOM ROKU PODĽA KG MLIEKA

PORADIE V RÁMCI ČÍSLO KRAVY PL. POLN. PODNIK CHOV OTEC KRAVY PLEMENO POR MLIEKO TUK TUK BLK. BLK.
OKRESU KRAJA SR PL.TYPU TYP LIN REG LAKT KG % KG % KG KG

Okres: Piešťany															
1	27	92	76	SK 000800227220	H0	PVOD Kočín	ŠTERUSY	NUH-001	R100	5	15460	3.61	558	3.07	475
3	120	304	262	SK 000800475190	H0	PVOD Drahovce	DRÁHOVCE	MED-006	H77RX	3	14475	2.79	404	3.09	447
17	570	1218	1004	SK 000801071355	H0	PDP Veľké Kostoľany	VEĽKÉ KOSTOĽANY	FBE-008	R100	2	12995	3.14	408	3.24	421
35	1051	2294	1824	SK 000801034514	H0	PD Piešťany	PIEŠŤANY	BES-009	H79R	2	12246	3.05	374	2.88	353
39	1094	2381	1891	SK 000800878994	H0	PD Dolný Lopašov	DOLNÝ LOPAŠOV	BES-009	H100	2	12190	4.07	496	3.04	371
131	2467	5874	4449	SK 000800853476	H0	PD Nižná	NIŽNÁ	MZA-001	H92R	2	10975	3.50	384	3.22	353
140	2567	6159	224	SK 000801211312	H3	SPD Veselé	VESELÉ	BRK-001	H56S	2	10920	3.42	373	3.10	339
218	3672	9303	6744	SK 000800771854	H0	PD Vrbové	VRBOVÉ	RUH-011	H92R	3	10325	3.23	334	3.00	310
286	4621	12066	1446	SK 000800713194	H1	AGRO-DRUŽSTVO Trebatice	TREBATICE	SOG-008	R93PI	3	9918	3.16	313	3.38	335

Okres: Senica															
1	54	176	150	SK 000800887465	H0	RD S. Jurkoviča Sobotište	SOBOTIŠTE	BES-011	H100	3	14921	3.14	468	2.92	435
19	1179	2590	2055	SK 000801015769	H0	RD Častkov	ČASTKOV	PEL-026	H100	2	12093	3.34	404	3.22	389
32	1544	3460	2729	SK 000801308715	H0	PD Dojč	VKK DOJČ	EMY-012	H100	1	11707	3.30	386	3.25	381
71	2917	7152	5327	SK 000800886345	H0	RD Podbranč	PODBRANČ	BES-008	H100	2	10719	3.22	345	3.10	332
119	4195	10794	7724	SK 000801015893	H0	RD "Vrátno"Hradište p./V.	HRADIŠTE	MTY-002	H100	2	10096	3.21	324	2.94	297
121	4248	10914	7809	SK 000800949868	H0	PD Koválov	KOVÁLOV	ELN-017	H100	2	10077	3.49	352	3.28	331
221	6956	19642	584	SK 000800797297	S0	PD Borský Mikuláš	BORSKÝ PETER	HW-012	S100	3	9061	4.11	372	3.54	321
537	12038	40877	2548	SK 000801016843	H3	PD Štefanov	ŠTEFANOV	NEZ-000	X50HR	2	7400	3.76	278	3.09	229

Okres: Skalica															
1	567	1211	998	SK 000800884978	H0	PD Gbely, a.s.	GBELY	PEL-028	H100	2	13003	3.23	420	3.15	409
11	1997	4580	3550	SK 000800317872	H0	RD BLIŽINA Prietržka	PRIETRŽKA	RUD-502	R100	5	11319	4.49	508	2.97	336

Okres: Trnava															
1	3	17	13	HU 003262618181	H0	Farma Majcichov	VLČKOVCE	IMPORT	H100	3	16692	4.03	673	3.29	550
4	6	21	17	SK 000801081384	H0	AGRO Voderady-SNV a.s.	VODERADY	ELN-017	H100	2	16524	3.30	545	3.31	547
90	172	398	333	SK 000800858674	H0	PD Horné Dubové-Naháč	NAHÁČ	LU-025	H100	2	14199	3.14	446	2.89	410
213	406	852	712	SK 000800913053	H0	PD Zavar	DOLNÉ LOVČICE	PEL-028	H100	3	13384	3.30	442	3.05	408
326	622	1323	1087	SK 000800680305	H0	PD Zavar	BRESTOVANY	MED-005	H100	4	12895	3.24	418	3.25	419
342	656	1407	1144	SK 000800486156	H0	SEMAT a.s. Trnava	VEĽKÝ DVOR	NUH-001	R100	4	12837	3.00	385	2.93	376
369	728	1574	1277	SK 000800866394	H0	SEMAT a.s. Trnava	KOČIŠSKÉ	PRX-003	R100	2	12716	2.63	334	3.29	418
460	924	2037	1629	SK 000800817639	H0	PD v Dolnej Krupej	DOLNÁ KRUPÁ 2	TUL-007	R94H	2	12382	4.35	538	3.61	447
469	939	2066	112	SK 000800832356	H2	PD v Smoleniciach	SMOLENICE 1	MED-010	H85S	2	12362	3.44	425	3.13	387
949	2021	4639	3592	SK 000800860148	H0	Školské hospodárstvo	ŠH TRNAVA	PEL-028	H100	2	11303	3.78	427	3.00	339
972	2082	4778	506	SK 000800264942	H1	PDP Radošovce-Paderovce	PADEROVCE	ELE-001	R92S	6	11268	3.76	424	3.17	357
1080	2327	5494	4185	SK 000801128289	H0	RUPOS s.r.o. Ružindol	RUŽINDOL	BW-026	H100	2	11073	3.24	359	3.20	354
1221	2696	6510	4876	SK 000800852144	H0	PD Malženice	MALŽENICE	BW-030	R100	3	10845	3.59	389	3.57	387
1234	2727	6589	755	SK 000800950561	H1	RD v Pavliciach	PAVLICE	MNA-014	H88X	2	10830	3.40	368	2.97	322
1597	3650	9219	6691	SK 000800967860	H0	PD Trnava	PD TRNAVA	SOG-008	R100	2	10337	3.83	396	3.08	318
1721	3956	10102	7294	SK 000800654099	H0	PD Buková	BUKOVÁ	SOG-008	R100	2	10197	3.50	357	3.10	316
2904	7371	21139	13813	SK 000800913482	H0	PD Dechtice	DECHTICE	ELE-001	R100	2	8922	3.88	346	3.42	305
3349	8855	26798	16832	SK 000801081999	H0	PPD Trstín	TRSTÍN	JRM-004	R100	1	8432	3.97	335	3.68	310
3397	9038	27486	1205	SK 000800585140	S0	PD Košolná - Dlhá	KOŠOLNÁ	RSS-001	S100	3	8375	2.94	246	2.85	239
3770	10445	33501	1627	SK 000800296902	S2	PD Zeleneč	ZELENEČ	BNR-001	S56R	5	7918	4.77	378	3.37	267
3924	11029	36169	4390	SK 000800746135	H1	PD Kátlovce	KÁTLOVCE	ELE-001	R88X	3	7727	3.40	263	3.25	251

KRAVA S NAJVIŠŠOU ÚŽITKOVOSŤOU V CHOVE ZA NORMOVANÉ LAKTÁCIE V KONTROLNOM ROKU PODĽA KG MĽIEKA

PORADIE V RÁMCI ČÍSLO KRAVY PL. POEN. PODNIK CHOV OTEC KRAVY PLEMENO POR MĽIEKO TUK TUK BLK. BLK.
OKRESU KRAJA SR PL.TYPU TYP LIN REG LAKT KG % KG % KG

Okres: Bánovce nad Bebravou

1	1	106	6	SK 000800790442	H1	MVL AGRO sro M. Chlievany	VELKÉ HOSTE	IMPORT	H88S	3	15364	2.76	424	3.03	466
3	3	222	191	SK 000801088486	H0	PPD Rybany	VKK RYBANY	MZA-001	H88RX	2	14737	3.58	527	3.47	512
7	12	720	604	SK 000800895479	H0	PD Slatina nad Bebravou	SLATINA N. BEBRAVOU	BW-028	H50R	2	13587	3.33	452	3.05	415
8	20	897	747	SK 000800898729	H0	PD Podlužany	PODLUŽANY	MED-012	H100	3	13334	3.27	436	3.60	480
85	258	3586	189	SK 000801005502	H2	MVL AGRO sro M. Chlievany	MALÉ CHLIEVANY	MED-013	H50RS	3	11658	5.29	617	3.38	394
135	408	4989	25	SK 000800936027	S0	SK "BREZINA" PRAVOTICE	OSTRATICE	RAO-012	S94R	2	11204	3.95	442	3.33	373
190	611	6720	54	SK 000800399935	S0	PD Uhrovec	UHROVEC	EGE-003	S100	6	10802	4.43	479	3.40	367
227	751	7896	903	SK 000800460964	H1	PD Prusy	PRUSY	LUG-003	H91S	5	10574	3.62	383	3.12	330
257	839	8612	1008	SK 000800899135	H1	PD Veľké Chlievany	BISKUPICE	SNR-003	R93S	3	10436	3.36	351	3.51	366
540	1775	15191	454	SK 000800540306	S2	TOPAGRO s.r.o.	RUSKOVCE	EGE-003	S73R	5	9530	3.47	331	3.29	314

Okres: Ilava

1	508	5805	79	SK 000800588047	S2	PD Dubnica nad Váhom	KLOBUŠICE	HW-025	S54H	4	10993	3.36	369	3.35	368
2	576	6378	4783	SK 000800587903	H0	PD Pruské	BOHUNICE	ORK-001	R94M	4	10870	4.03	438	3.24	352
41	2568	21171	13831	SK 000800588498	H0	PD Bolešov	FARMA BOLEŠOV	LU-019	H100	4	8919	3.58	319	3.24	289
472	10079	83691	541	SK 000800644630	P0	Farma Zliechov s.r.o.	ZLIECHOV	FBO-504	P91R	2	3169	3.63	115	3.06	097

Okres: Myjava

1	4871	37305	1947	SK 000801095245	S2	PD Poriadie	POLIANKA	HLG-007	S50H	2	7648	2.88	220	2.89	221
---	------	-------	------	-----------------	----	-------------	----------	---------	------	---	------	------	-----	------	-----

Okres: Nové Mesto nad Váhom

1	10	591	497	SK 000800736411	H0	PD Čachtice	ČACHTICE	BW-028	H77R	3	13785	3.92	540	3.23	445
2	14	750	12	SK 000801017226	X	PD Pobedim	POBEDIM	NEZ-000	X100	2	13551	2.83	383	3.34	452
5	24	967	802	SK 000800679431	H0	Javorina AKB s.r.o.	BZINCE POD JAVORINOU	NUH-001	R94X	3	13253	3.56	472	3.40	450
6	38	1070	888	SK 000800649856	H0	PD Podolie	PODOLIE VKK	CLE-025	H55R	2	13154	3.38	444	2.97	391
14	68	1528	1240	SK 000800352799	H0	PD Stará Turá	STARÁ TURÁ VKK	WNL-001	R100	5	12747	3.09	394	3.03	386
51	295	3987	207	SK 000800523936	H2	PD Bošáca	BOŠÁCA VKK	ELE-001	R79SH	4	11513	4.31	496	3.48	401
154	788	8168	6013	SK 000800793108	H0	MBL s.r.o. Lubina	LUBINA	JUL-003	R55HS	2	10521	3.61	380	3.00	316

Okres: Partizánske

1	6	518	432	SK 000801065224	H0	PD Chynorany	CHYNORANY	PEL-030	H100	2	13943	3.68	513	2.90	405
3	8	560	471	SK 000800732817	H0	PDP Veľké Uherce	ŽABOKREKY	MNA-011	H93R	4	13864	3.78	524	3.28	455
7	19	890	77	SK 000800789977	H1	PD Chynorany	KRUŠOVCE	MNA-013	H92S	3	13341	2.76	368	2.95	394
17	50	1188	980	SK 000801122821	H0	PDP Veľké Uherce	VKK VEĽKÉ UHERCE	EMY-007	H80R	2	13018	4.16	542	3.20	417
43	120	2157	1728	SK 000800732594	H0	AGRO-COOP Klátova N. Ves	JANOVA VES	SOM-009	H100	3	12315	3.58	441	3.06	377
45	123	2200	221	SK 000800603586	H1	AGRO-COOP Klátova N. Ves	BOŠANY	WIT-004	H88X	4	12291	3.22	396	2.74	337
504	1865	15874	1064	SK 000800934494	H2	AGRO Diskomp s.r.o.	SKAČANY	BW-030	R79S	2	9456	3.66	346	3.07	290

Okres: Považská Bystrica

1	1959	16591	231	SK 000801072904	X	PD Dolná Mariková	HATNÉ	RAO-023	S42HXR	2	9376	3.25	305	3.20	300
2	1973	16691	2029	SK 000800700951	H1	SHR Lazový, Prečín	PREČÍN	JUL-003	R81HX	3	9366	3.17	297	3.27	306

KRAVA S NAJVIŠŠOU ÚŽITKOVOSŤOU V CHOVE ZA NORMOVANÉ LAKTÁCIE V KONTROLNOM ROKU PODĽA KG MĽIEKA

PORADIE V RÁMCI ČÍSLO KRAVY PL. POEN. PODNIK CHOV OTEC KRAVY PLEMENO POR MĽIEKO TUK TUK BLK. BLK.
OKRESU KRAJA SR PL.TYPU TYP LIN REG LAKT KG % KG % KG

Okres: Prievidza

1	56	1286	4	SK 000800734052	S2	Pors, spol. s r.o. Oslany	OSLANY	MAF-011	S61R	3	12933	4.32	559	3.38	437
3	187	2947	18	SK 000800522075	S2	RD Čereňany	ČEREŇANY	HW-012	S50RX	3	11919	3.32	396	3.30	393
5	280	3807	201	SK 000800735557	H2	AGRODAN	AGRODAN, KOŠ	LU-019	H75X	4	11576	3.85	446	3.20	371
8	366	4520	48	SK 000801007742	S2	RD Horná Ves	HORNÁ VES	RHM-007	MB53R	2	11338	3.62	411	3.13	355
12	431	5110	28	SK 000800664498	S0	POĽNOVTÁČNIK a.s.	LEHOTA POD VTÁČNIKOM	HW-012	S94X	4	11171	4.15	464	3.42	382
33	711	7487	848	SK 000800915992	H1	AGROSPOL PPD Diviaky	DIVIAKY NAD NITRICOU	ATE-011	R93S	3	10647	3.80	405	3.25	346
186	1872	15917	487	SK 000800915844	S2	VJARSPOĽ sro, Nitr.Pravno	MALINOVÁ	RAO-012	S63R	2	9451	3.28	310	2.92	276
233	2135	17849	2164	SK 000800354618	H1	RDP KOŠ	KOŠ	NUH-001	R88SX	5	9240	3.73	345	3.07	284
380	3013	24465	355	SK 000800915138	S1	VJARSPOĽ sro, Nitr.Pravno	TUŽINA	HW-012	S85R	2	8630	4.19	362	3.17	274
849	5427	41354	23232	SK 000800613416	H0	RD Bukovina	MALÁ LEHOTKA	KOD-002	R100	3	7365	3.46	255	3.10	228

Okres: Púchov

1	37	1067	48	SK 000800583128	H2	AGROTIP s.r.o. Beluša	BELUŠA	FOM-006	H50RSX	3	13157	3.20	421	2.87	377
11	223	3235	324	SK 000801059432	H1	AGROTIP s.r.o. Beluša	RAŠOV	PAW-502	H75RSX	2	11795	3.85	454	3.20	377
19	439	5154	32	SK 000800816718	S0	PD Mestečko	DOHNANY-ROHÁČOVÁ	ZAX-007	S100	3	11159	3.99	445	3.46	386
32	809	8411	89	SK 000800441474	S0	PD Mestečko	LÚKY P/M	RAO-012	S88X	4	10477	3.37	353	3.25	341

Okres: Trenčín

1	9	561	9	SK 000800791824	H3	PD Melčice - Lieskové	IVANOVCE VKK	MAF-019	R59S	3	13863	3.81	528	3.30	458
2	23	958	793	SK 000800935760	H0	Trenčianske Stankovce	TRENČ.STANKOVCE VKK	FBE-003	R100	2	13265	3.45	457	3.31	439
14	232	3317	2620	SK 000800935410	H0	PD Vlára Nemšová	KLÚČOVÉ VKK	MNA-014	H100	3	11757	3.39	399	2.74	322
97	1089	10467	228	SK 000800935147	S2	PD Krásin Dolná Súča	DOLNÁ SÚČA VKK	MAF-019	R49SMB	3	10143	3.79	384	3.22	327
141	1425	12787	568	SK 000800791022	H3	PD Trenčín - Soblahov	SOBLAHOV	KOD-002	R56S	4	9826	3.62	356	3.29	323
185	1846	15735	10770	SK 000800400778	H0	RDP Chochoľná - Velčice	VELČICE VKK	TUL-005	R77H	3	9469	4.56	432	3.52	333
213	2175	18131	479	SK 000800817072	S0	PD Trenčianska Turná	TRENČIANSKA TURNÁ	RAO-012	S100	3	9211	3.81	351	3.17	292
265	2667	21888	1123	SK 000801063693	H3	PD Zámostie Trenčín	ZÁBLATIE VKK	ZAX-007	H47SR	2	8853	3.56	315	3.22	285
376	3524	27865	1523	SK 000801092604	H3	Agrosúča, a.s. Horná Súča	HORNÁ SÚČA VKK	JUL-003	R68S	2	8343	3.57	298	3.26	272
797	5685	43194	2502	SK 000800461064	S2	PD Skalka nad Váhom	SKALA NOVÁ VES	RSS-001	S72R	6	7232	4.47	323	3.47	251

Okres: Komárno

1	294	670	2	SK 000801203785	S2	AGROCOOP, a.s. Imeľ	AGROCOOP IMEĽ A.S.	RAO-012	S52HR	2	13666	3.60	492	3.23	442
2	317	743	625	SK 000800784278	H0	PD Búč	PD BÚČ	PEL-024	H100	3	13558	3.34	453	3.02	409
3	328	767	640	SK 000801085530	H0	PD Sokolce	SOKOLCE	MZA-001	H100	2	13517	3.71	502	3.72	503
31	911	2549	2022	SK 000800989412	H0	Balsed s.r.o. Balvany	ČERGOV	LU-019	H100	2	12116	3.69	447	3.01	365
34	961	2713	2157	SK 000800948237	H0	AGRORENT, a.s. Nesvady	NESVADY	MNA-014	H100	3	12032	3.66	440	3.08	371
40	985	2801	283	SK 000801029028	H1	AGRODRUŽSTVO Kameničná	ČALOVEC	BW-029	H90S	2	11984	3.54	424	3.06	367
74	1331	3930	204	SK 000800381616	H2	AGROREAL DEDINA MLÁDEŽE	DEDINA MLÁDEŽE	MEG-005	H75X	4	11531	3.81	439	2.98	344
266	2746	9163	1076	SK 000800784623	H1	PD Pribeta	PRIBETA FA Č.2	BW-028	H75RS	2	10346	3.90	403	3.10	321
329	3139	10621	442	SK 000800785138	H3	PD Bátorove Kosihy	BINITER	NEZ-000	R50X	3	10122	3.98	403	3.26	330
517	4296	15226	10477	SK 000800948039	H0	PD Tôň	PD TŔŇ	PEL-030	H79R	2	9526	3.23	308	3.11	296
559	4485	15999	10926	SK 000800377211	H0	MEGART, a.s. Zem. Olča	MEGART A.S.	BW-018	H91R	4	9439	4.17	394	3.04	287
719	5343	19742	13059	SK 000801031684	H0	PD Kolárovo	VELKÝ OSTROV	PEL-035	H100	2	9052	4.28	387	3.06	277
1459	9103	37090	2401	SK 000800839861	S0	PVOD Martovce	MARTOVCE	HW-012	S88MB	3	7663	4.06	311	3.61	277

KRAVA S NAJVVYŠŠOU ÚŽITKOVOSŤOU V CHOVE ZA NORMOVANÉ LAKTÁCIE V KONTROLNOM ROKU PODĽA KG MLIEKA

PORADIE V RÁMCI ČÍSLO KRAVY PL. POĽN. PODNIK CHOV OTEC KRAVY PLEMENO POR MLIEKO TUK TUK BLK. BLK.
OKRESU KRAJA SR PL.TYPU TYP LIN REG LAKT KG % KG % KG

Okres: Levice

1	368	881	13	SK 000800303556	X	PD Jur nad Hronom	JUR NAD HRONOM	NUH-001	R56SM	3	13352	3.60	481	3.09	412
2	611	1594	4	SK 000800626084	S1	PD Žemberovce	SELEC	DIK-512	S79CHR	4	12701	4.01	509	3.10	394
4	713	1888	1517	SK 000800996856	H0	AGROMARKT Nýrovce s.r.o.	NÝROVCE	BW-030	R100	3	12495	3.76	470	3.39	424
6	771	2102	1680	SK 000801060057	H0	PD Kukučínov	KUKUČÍNOV	BES-009	H100	2	12345	3.13	387	2.95	364
8	1170	3408	9	SK 000801097293	S0	PD Kozárovce	KOZÁROVCE	HW-532	S93R	2	11726	3.91	458	3.19	374
11	1336	3950	11	SK 000800430370	S0	PD Bátovce	BÁTOVCE	EGE-003	S100	5	11524	4.16	479	3.33	384
20	1580	4750	3673	SK 000800687051	H0	PD Veľké Ludince	VEĽKÉ LUDINCE	CAL-008	R100	4	11274	3.41	384	3.13	353
94	3182	10804	248	SK 000800687542	S2	PD Bátovce	DRŽENICE - PEREŠ	EGE-003	S63H	4	10094	3.70	373	3.29	332
217	4957	18007	862	SK 000800466328	H3	Pial-Agro, s.r.o.	DOLNÝ PIAL	ELE-001	R57S	4	9223	4.00	369	3.59	331
543	7878	31061	18884	SK 000800954497	H0	RD Starý Tekov	STARÝ TEKOV	JUL-003	R100	2	8103	3.33	270	3.22	261
560	7980	31648	1482	SK 000800928017	S2	PD Hronské Kľačany	HRONSKÉ KĽAČANY	HOS-008	S53R	2	8063	3.57	288	3.21	259

Okres: Nitra

1	134	219	188	SK 000800574303	H0	PD DEVIO Nové Sady	ČAB	BES-008	H100	4	14741	2.89	426	3.05	449
3	199	412	347	SK 000800925720	H0	Polnohospodár Zbehy	ZBEHY	PEL-028	H100	3	14168	3.42	484	3.06	433
5	216	445	376	SK 000800961280	H0	PD DEVIO Nové Sady	ŠURIANKY	MNA-008	H94X	2	14085	3.09	435	3.08	434
20	565	1460	1187	SK 000800732029	H0	PD Mojmirovce	POLNÝ KESOV	SOM-009	H100	3	12793	4.03	516	2.91	372
92	1382	4096	416	SK 000800467480	H1	PD Ivanka pri Nitre	IVANKA PRI NITRE	ZEB-001	H93S	4	11474	3.59	412	3.49	400
106	1518	4521	3508	SK 000800690009	H0	PD Veľké Zálužie	VEĽKÉ ZÁLUŽIE	BW-005	H100	4	11338	3.45	391	3.25	369
248	2718	9058	1065	SK 000800564315	H1	RD Rumanová	RUMANOVÁ	BW-529	H88X	4	10363	3.99	413	3.14	325
277	2909	9745	604	SK 000800470876	H2	PD Čakajovce a Dražovce	DRAŽOVCE	BW-528	H77XS	4	10257	4.11	422	3.58	367
786	6639	25269	999	SK 000800426952	S0	PD vo Vrábloch	HORNÝ OHAJ	HOD-004	S100	5	8565	3.69	316	3.53	302
1738	15338	78475	75	CZ 000148198942	RM	SHR Vladimír Koppan	VEĽKÁ DOLINA	NEZ-000	J100	2	4234	5.60	237	3.47	147

Okres: Nové Zámky

1	1	1	1	SK 000800893001	H0	AGROCONTRACT a.s.	MIKULÁŠ	LU-025	H100	3	19063	3.60	687	3.10	590
4	4	6	3	SK 000801035439	H0	AgroContract mlieč. farma	JASOVÁ	PEL-030	H100	2	17498	3.89	681	2.96	518
52	54	78	65	SK 000800795611	H0	PD Strekov	STREKOV	ELN-021	H100	3	15599	3.47	542	2.97	464
124	132	213	13	SK 000801060874	H1	AT Dunaj s.r.o.	DUBNÍK	CHP-005	H88X	2	14757	3.02	445	3.08	454
168	181	350	300	SK 000800925242	H0	Polnohospodár, a.s.N.Zámky	N. ZÁMKY - BEŠEŇOV	PEL-026	H100	3	14347	3.58	513	2.91	418
376	441	1095	910	SK 000800999476	H0	Polnohospodár, a.s.N.Zámky	BÁNOV	BW-032	H100	2	13128	3.88	509	3.04	399
404	473	1204	104	SK 000800890216	H1	RYBÁROVA FARMA	RYBÁROVA FARMA	LU-025	H91S	3	13009	3.53	459	3.23	420
450	539	1377	125	SK 000801120425	H1	PD Komoča	KOMOČA	SOM-009	H94X	2	12854	3.49	449	3.10	399
451	540	1380	126	SK 000801000862	H1	DAP Mužla	MUŽLA	LOG-010	R88X	2	12853	3.59	461	3.28	421
568	744	2002	197	SK 000800627485	H1	PPD Komjatice	KOMJATICE	FOM-005	H94X	3	12412	3.41	423	3.21	399
906	1417	4185	3272	SK 000800998078	H0	PD Zemné	VKK ZEMNÉ	PEL-032	H100	3	11444	3.45	395	3.08	352
1363	2685	8906	6489	SK 000583741404	H0	Dvory nad Žitavou	FARMA VKK	LET-002	H100	6	10388	3.91	406	3.48	361
1534	3266	11151	7975	SK 000800926407	H0	PD Tvrdošovce	TVRDOŠOVCE	SOM-009	H100	2	10045	3.75	377	3.04	305
1818	4519	16128	11005	SK 000800996441	H0	PD Svodín	SVODÍN	YVA-004	R100	2	9422	4.32	407	3.19	301

Okres: Šaľa

1	104	163	137	SK 000800890557	H0	PD Močenok	MOČENOK	TAG-004	H100	4	14977	3.73	559	3.13	469
7	288	636	537	SK 000800833327	H0	ZOODIVÍZIA Selice	VKK SELICE-JUH	LAB-004	H100	3	13713	3.30	453	3.00	412
28	646	1673	1353	SK 000801036180	H0	Roľnícke združstvo Šaľa	ŠAĽA VKK	ELN-017	H100	2	12644	2.98	377	3.27	414
126	1837	5635	40	SK 000800690436	S0	Roľnícke združstvo Šaľa	DLHÁ NAD VÁHOM	RET-003	S92R	3	11035	3.58	395	3.38	373

KRAVA S NAJVIŠŠOU ÚŽITKOVOSŤOU V CHOVE ZA NORMOVANÉ LAKTÁCIE V KONTROLNOM ROKU PODĽA KG MLEIEKA

PORADIE V RÁMCI ČÍSLO KRAVY PL. POĽN. PODNIK CHOV OTEC KRAVY PLEMENO POR MLEIEKO TUK TUK BLK. BLK.
OKRESU KRAJA SR PL.TYPU TYP LIN REG LAKT KG % KG % KG

Okres: Topoľčany															
1	45	65	54	SK 000800899068	H0	Vysokoskolsky p.p. SPU	OPONICE	SOM-009	H94X	3	15730	3.62	569	3.13	493
4	103	161	135	SK 000801125514	H0	PD Horné Obdokovce	HORNÉ OBDOKOVCE	CHP-005	H100	3	14992	3.58	536	3.10	465
10	259	548	460	SK 000801005283	H0	PD "Radošinka"	VKK VELKÉ RIPŇANY	ATE-011	R94X	3	13895	4.19	582	3.45	480
12	308	715	600	SK 000800037303	H0	PD "Radošinka"	BEHYNCE	NUH-001	R100	7	13592	3.42	465	3.14	427
26	436	1082	899	SK 000800542158	H0	PPD Prašice v Jacovciach	VELUŠOVCE	BW-531	H100	4	13142	3.98	523	2.92	384
53	672	1767	1429	SK 000800917032	H0	PPD Preseľany	PRESEĽANY	ELN-017	H100	3	12583	3.92	493	3.23	407
162	1337	3953	3094	SK 000800897717	H0	PD TRÍBEČ Nitr. Streda	SOLČANY	TAG-004	H100	3	11524	3.89	448	3.36	387
407	2696	8961	103	SK 000800913597	S0	PPD Prašice v Jacovciach	PRAŠICE	HW-024	S100	3	10378	4.17	433	3.60	374
469	3054	10287	424	SK 000801065521	H3	PD Nitrianska Blatnica	VKK NITR. BLATNICA	LU-026	R72S	2	10170	3.85	392	3.21	326
476	3127	10558	1250	SK 000800789636	H1	POENOCHOV s.r.o. Blesovce	BLESOVCE	JUT-003	R91S	3	10131	2.96	300	3.07	311
570	3542	12260	189	SK 000800792701	S0	PD Šalgovce	ŠALGOVCE	RET-003	S100	3	9892	4.21	416	3.48	344
697	4233	14953	10317	SK 000800733053	H0	PD Ludanice	LUDANICE	SOM-015	R75H	3	9558	4.08	364	2.97	284
1134	6632	25248	1832	SK 000800791287	H2	PP Hajná Nová Ves, a.s.	HAJNÁ NOVÁ VES	JRM-004	R85S	2	8567	4.00	343	3.01	258
1188	6941	26689	3270	SK 000800792850	H1	PD Urmnice	URMINCE	SOG-007	R93S	3	8443	3.75	317	3.52	297

Okres: Zlaté Moravce															
1	42	61	50	SK 000800955462	H0	Národný žrebčín, š.p.	ŽIKAVA	BW-028	H94X	2	15782	3.10	489	2.92	461
3	301	699	586	SK 000800891531	H0	PPD "Inovec" Volkovce	VOLKOVCE	LU-030	R100	2	13616	3.03	413	2.95	402
16	693	1821	1468	SK 000800997764	H0	AGRO Hostovce s.r.o.	CHYZEROVCE I	ATE-011	R100	2	12545	4.08	512	3.44	431
48	1261	3704	10	SK 000800539464	S0	PD Neverice	JELENEC	POP-002	S100	3	11616	3.77	438	3.49	405
62	1476	4401	232	SK 000800892083	H2	AGRO-NV a.s. Nemčíňany	AGRO-NV A.S.	KOR-006	R75S	2	11371	3.37	383	3.25	370

Okres: Bytča															
1	1321	17506	547	SK 000800727453	S2	PD Predmier	JABLONOVÉ	POP-002	S50HR	4	9277	3.47	322	3.19	296
5	2231	25144	3068	SK 000801074160	H1	PD Predmier	PREDMIER	CAL-010	R88P	2	8576	3.23	277	3.11	267
47	5418	46273	24927	SK 000800932021	H0	PD Kotešová	KOTEŠOVÁ	BES-009	H100	2	7018	3.66	257	3.01	211
246	12573	81120	4514	SK 000800778776	S1	AGROFATRA s.r.o., Žilina	PETROVICE	HW-012	S50MBPR	1	3782	4.49	170	3.17	120

Okres: Čadca															
1	6131	50266	5900	SK 000800807017	H1	UNI-CON KYSUCE, sro Raková	RAKOVÁ	SOM-001	H88X	2	6744	3.99	269	3.11	210
18	9144	65926	5140	SK 000800617764	H2	RD Stará Bystrica, družst.	STARÁ BYSTRICA	BIR-001	R78XA	3	5586	3.44	192	2.83	158

Okres: Dolný Kubín															
1	17	658	10	SK 000800707998	H3	AD Oravská Poruba	ORAVSKÁ PORUBA	ORK-003	R63PX	3	13685	4.27	585	3.30	452
12	228	5081	279	SK 000800846239	H2	PD Jasenová	JASENOVÁ	JUL-003	R75X	2	11181	4.28	478	3.37	377
15	283	5912	83	SK 000800631956	S2	AGRODRUŽSTVO KRIVÁ	KRIVÁ	HW-012	S55H	4	10968	3.78	415	2.99	328
20	371	7066	406	SK 000800781780	H2	PD Dolný Kubín	BZINY	ORK-002	R75X	2	10736	4.45	478	3.50	376
31	717	11194	470	SK 000509027503	H3	PD Horná Lehota	HORNÁ LEHOTA	ELE-001	R50X	6	10039	3.90	392	3.26	327
41	899	13187	341	SK 000570254503	S2	PD v Párnici	PÁRNICA	VG-001	MB50RPM	5	9777	4.01	392	3.23	316
151	2306	25767	1042	SK 000800724359	S2	PD Žaškov	ŽAŠKOV	HW-012	S50RX	3	8518	4.41	376	3.22	274
244	3338	33535	644	SK 000800384713	S1	PD Veličná	VELIČNÁ	ENY-001	MB75X	4	7916	3.98	315	3.16	250
440	5211	45079	2719	SK 000333995503	S2	AD Dlhá nad Oravou	DLHÁ	VG-004	MB57P	7	7103	3.82	271	3.18	226

KRAVA S NAJVVYŠŠOU ÚŽITKOVOSŤOU V CHOVE ZA NORMOVANÉ LAKTÁCIE V KONTROLNOM ROKU PODĽA KG MĽIEKA

PORADIE V RÁMCI ČÍSLO KRAVY PL. POEN. PODNIK CHOV OTEC KRAVY PLEMENO POR MĽIEKO TUK TUK BLK. BLK.
OKRESU KRAJA SR PL.TYPU TYP LIN REG LAKT KG % KG % KG

Okres: Kysucké Nové Mesto															
1	11771	77647	7107	SK 000800463511	S2	Agrofarma Vadičov, s.r.o.	HORNÝ VADIČOV	RSS-001	S47XMBR	4	4356	4.06	177	3.05	133
7	12235	79632	7492	SK 000132910502	S2	RD Rudina	RUDINA	VG-005	MB50PR	5	4051	3.97	161	2.96	120

Okres: Liptovský Mikuláš															
1	11	401	336	SK 000801025411	H0	PD Smrečany	ŽIAR	BES-013	H94X	2	14188	4.07	578	3.19	452
2	27	1061	47	SK 000800591258	H2	Agria Lipt. Ondrej, a.s.	JAMNÍK	ATE-008	R77P	4	13160	3.73	491	3.04	400
4	46	1456	81	SK 000800847592	H2	RD Dovalovo	DOVALOVO	BW-030	R75P	3	12795	2.70	345	2.83	362
5	50	1559	141	CZ 000164024972	H1	PD Východná	VÝCHODNÁ	TOCAR	R90S	2	12724	4.13	526	3.14	399
17	92	2672	141	SK 000800292133	H2	RD Liptovská Kokava	LIPTOVSKÁ KOKAVA	FBE-003	R75X	5	12050	4.13	498	3.43	413
22	117	3219	2542	SK 000800694790	H0	PD Liptovský Mikuláš	ZÁVAŽNÁ PORUBA	JUL-003	R100	3	11803	3.47	410	3.03	358
23	120	3267	2582	SK 000801039332	H0	PD Kvačany	LIPTOVSKÉ KVAČANY	CAL-010	R94P	2	11781	3.75	442	3.22	379
24	122	3289	2599	SK 000801103719	H0	PD Liptovský Mikuláš	LIPT. MIKULÁŠ	LU-025	H87R	2	11769	3.35	394	3.14	370
26	126	3357	337	SK 000800673280	H1	LK-SERVIS, sro, Part.Lupča	PARTIZÁNSKA LUPČA	JUL-003	R91P	4	11741	5.41	635	3.48	408
34	157	3983	11	SK 000800313840	S1	PD Smrečany	SMREČANY	RSS-001	S75R	6	11514	3.98	458	3.05	351
40	176	4377	455	SK 000800705381	H1	RD Hybe	HYBE	KOD-004	R88P	4	11378	4.50	512	3.16	359
47	199	4784	3696	SK 000801184195	H0	Agro - Racio s.r.o.	LUBELA	ELL-004	H94S	1	11265	3.56	401	3.23	364
122	457	8212	493	SK 000800695409	H2	Agria Lipt. Ondrej, a.s.	JAKUBOVANY	BW-008	H75AP	3	10510	4.16	437	3.20	336
225	749	11593	747	SK 000800408948	H2	Agria Lipt. Ondrej, a.s.	VAVRIŠOVO	GLD-001	R77PM	6	9983	4.29	428	3.27	326
346	1073	14989	1804	SK 000801185005	H1	Agria Lipt. Ondrej, a.s.	LIPT.ONDREJ	BW-539	H50RP	1	9553	3.52	336	3.42	327
377	1149	15703	10752	SK 000800707058	H0	RD v Pribyline	PRIBYLINA	ROS-004	R94P	4	9473	4.03	382	2.99	283
605	1798	21817	4	SK 000800633461	P0	Agria Lipt. Ondrej, a.s.	LIPT.PORÚBKA	NUS-001	P100	3	8859	3.14	278	3.59	318
705	2039	23638	2881	SK 000800781084	H1	AGRONOVA Liptov, s.r.o.	PROSIEK	LOG-010	R91P	2	8701	4.28	372	3.47	302
725	2073	23932	1731	SK 000800500177	H2	PPS Bobrovec, s.r.o.	JALOVEC	KOR-003	R50HS	4	8675	4.50	390	3.31	287
1033	2833	29860	2212	SK 000800565572	H2	ASIK, s.r.o.	BODICE	ROS-004	R75P	3	8191	3.82	313	3.22	264
1193	3257	33030	1921	SK 000800591002	H3	PD Važec	VAŽEC	MOR-506	R50X	4	7953	4.10	326	3.08	245

Okres: Martin															
1	2	137	115	SK 000801192504	H0	PD Sklabaňa	ZÁBORIE	MZA-001	H100	2	15145	2.79	422	3.06	463
2	3	145	121	SK 000800974588	H0	Turiec-Agro, s.r.o. T.Ďur	SLOVENSKÉ PRAVNO	ELN-012	H94X	3	15068	3.45	520	3.02	455
10	13	456	38	SK 000800856032	H1	PD Belá - Dulice	BELÁ-DULICE	TAG-004	H88X	3	14063	3.73	525	2.77	389
162	355	6781	252	SK 000800743066	H3	Agromajetok, s.r.o. Sučany	SUČANY	BW-008	H50X	3	10792	3.10	335	3.21	346
163	356	6816	254	SK 000800974834	H3	AGRIFARM sro, T.Štiavnička	TURČ. ŠTIAVNIČKA	JUL-003	R50X	2	10784	3.73	402	3.47	374
174	383	7189	274	SK 000800808268	H3	PD Dražkovce	DRAŽKOVCE	JUL-003	R50MBPX	4	10711	4.19	449	3.54	379
180	392	7282	117	SK 000800572008	S2	VKM, s.r.o. Necpaly	NECPALY	HW-014	S55XH	4	10693	3.71	397	3.22	344
400	1085	15087	132	SK 000800388473	S1	PD Gader Blatnica	BLATNICA	UN-002	MB75X	5	9541	4.07	388	3.07	293

KRAVA S NAJVYŠŠOU ÚŽITKOVOSŤOU V CHOVE ZA NORMOVANÉ LAKTÁCIE V KONTROLNOM ROKU PODĽA KG MĽIEKA

PORADIE V RÁMCI ČÍSLO KRAVY PL. POEN. PODNIK CHOV OTEC KRAVY PLEMENO POR MĽIEKO TUK TUK BLK. BLK.
OKRESU KRAJA SR PL.TYPU TYP LIN REG LAKT KG % KG % KG

Okres: Námestovo

1	37	1275	31	SK 000800821039	H3	RD Vavrečka-Ťapešovo	ŤAPEŠOVO	BW-030	R50X	2	12945	2.94	380	2.95	382
9	269	5772	316	SK 000800503250	H2	DAKNA Námestovo	FARMA KLIN	ELE-001	R75PX	3	11000	3.55	390	3.20	352
12	305	6145	700	SK 000800853612	H1	PROD Bobrov	BOBROV	BES-009	H92P	3	10922	3.65	399	3.27	357
22	499	8568	1000	SK 000800582280	H1	PVOD Zubrohľava	ZUBROHĽAVA	SOG-507	R63HP	3	10444	4.16	434	3.46	361
121	1540	19579	975	SK 000800582145	H3	RD so sídlom v Zákamennom	ZÁKAMENNÉ	ROS-004	R59PM	3	9067	3.32	301	2.92	265
239	2719	28983	1614	SK 000800757309	H3	RD so sídlom v Zákamennom	LOMNÁ	MES-503	R50X	3	8257	3.96	327	3.17	262
254	2835	29874	1686	SK 000058692943	H3	PD Vasiľov	VASIĽOV	MAS-006	H50X	8	8190	3.88	318	3.00	246
367	3921	36963	805	SK 000800903099	S1	AGROVEX Novoť, družstvo	NOVOŤ	RAO-012	S50MBP	2	7672	3.73	286	3.35	257
432	4561	41250	3128	SK 000800672838	H2	PD so sídlom v Lokci	LOKCA	JUL-003	R78XP	3	7372	3.62	267	3.16	233
499	5150	44754	2669	SK 000800782169	S2	PD Hruštín	PD V HRUŠTÍNE	HW-012	S50RPX	3	7125	3.68	262	3.27	233
526	5365	45957	5441	SK 000800764419	H1	DAKNA Námestovo	BABÍN	NIC-002	R88X	3	7038	4.52	318	3.15	222
610	6069	49972	3291	SK 000800292904	H3	PD Oravská Lesná	ORAVSKÁ LESNÁ	ELE-001	R50X	1	6765	3.75	254	2.99	202
639	6292	51151	3400	SK 000800409585	H3	PD MAGURA Rabča	RABČA	ELE-001	R50X	3	6681	3.49	233	3.04	203

Okres: Ružomberok

1	8	315	3	SK 000800763392	X	PD Ludrová	LIPT.ŠTIAVNICA	NEZ-000	X50RP	3	14441	4.47	645	3.77	545
44	613	9945	206	SK 000800412374	S2	PD Lisková - Sľiače	STREDNÝ SĽIAČ	VG-005	MB50RP	4	10222	3.98	407	3.21	328
103	1351	17777	2153	SK 000800928642	H1	PD Likavka	MARTINČEK	BW-030	R90P	3	9246	4.16	385	3.04	281
233	3908	36896	2196	SK 000800155473	H3	PD Liptovská Osada	LIPT.OSADA	LER-004	R50PA	6	7677	2.76	212	2.85	219

Okres: Turčianske Teplice

1	36	1221	62	SK 000801042057	H2	AFG, s.r.o. Turč. Teplice	DOLNÁ ŠTUBŇA	TAG-004	H75SX	2	12991	4.01	521	3.33	432
160	4909	43374	2525	SK 000800856296	S2	PD Dubové	DUBOVÉ	RAO-012	S50RX	2	7221	3.68	266	3.55	256

Okres: Tvrdošín

1	309	6223	709	SK 000800496483	H1	"Orava" PPD Nižná	PODBIEL-FARMA 2	JUL-003	R88X	3	10906	3.87	422	3.19	348
3	353	6768	769	SK 000800502346	H1	PD Trsteník	TRSTENÁ FARMA 2	SOG-006	R91P	3	10794	3.72	401	3.38	365
7	533	9035	172	SK 000800931242	S2	Žiarec PD Tvrdošín	TVRDOŠÍN	HW-019	R50P	3	10366	3.78	392	3.18	330
8	584	9605	1125	SK 000800394866	H1	RPD Zuberec	ZUBEREC	GLD-001	R93S	4	10277	4.98	512	3.47	357
132	2710	28921	3541	SK 000800171328	H1	PD Trsteník	ÚSTIE	FIS-003	R50HP	5	8263	3.67	303	3.42	283

Okres: Žilina

1	18	675	564	SK 000801153039	H0	TURIEC-AGRO s.r.o.	BABKOV	PEL-028	H100	2	13653	3.71	506	3.33	454
73	1917	22725	812	SK 000800642059	S0	RD Višňové	VIŠŇOVÉ	FAU-001	MB88X	3	8779	3.70	325	3.58	314
92	2626	28261	3470	SK 000800960458	H1	Agrofin PD Dolný Hričov	DOLNÝ HRIČOV	SOG-008	R92A	2	8313	3.89	323	3.14	261
278	8895	64793	112	SK 000045931932	P2	RD Terchová	FARMA KRASNĀNY	MCA-502	P50X	6	5682	3.52	200	3.03	172
298	9419	67197	2971	SK 000801148317	S1	K+M, s.r.o. Jasenové	JASENOVÉ	EGE-518	S81HR	1	5477	3.72	204	3.41	187

KRAVA S NAJVYŠŠOU ÚŽITKOVOSŤOU V CHOVE ZA NORMOVANÉ LAKTÁCIE V KONTROLNOM ROKU PODĽA KG MĽIEKA

PORADIE V RÁMCI ČÍSLO KRAVY PL. POEN. PODNIK CHOV OTEC KRAVY PLEMENO POR MĽIEKO TUK TUK BLK. BLK.
OKRESU KRAJA SR PL.TYPU TYP LIN REG LAKT KG % KG % KG

Okres: Banská Bystrica

1	41	1034	44	SK 000800876566	H2	PD Badín	BADÍN	TAG-004	H75XS	3	13190	3.15	416	3.09	408
3	102	2054	203	SK 000800717896	H1	AG Poniky, s.r.o.	PONIKY	ORK-002	R61HX	3	12371	4.24	525	2.99	370
5	124	2526	256	SK 000800535171	H1	Ing. Eva Roštárová SHR	BRUSNO	PAW-003	H77RS	4	12123	3.82	463	3.28	398
6	135	2681	269	SK 000801189052	H1	RD v Selciach	SELCE	BES-009	H88X	2	12046	3.26	393	2.97	358
21	366	6541	746	SK 000800533582	H1	AGRODUBNÍK, a.s.	HRONSEK	RUH-011	H88SX	4	10840	3.61	391	2.96	321
115	1302	20262	693	SK 000800662355	S2	Vojtech Lihan SHR	MEDZIBROD	UN-501	MB55R	4	9005	3.90	351	3.19	287
126	1361	20944	684	SK 000800991793	S0	Vojtech Lihan SHR	VOJTECH LIHAN SHR	UN-501	MB92R	2	8939	3.73	333	3.10	277
147	1556	23385	888	SK 000801243605	S2	RD HRON Slovenská Lupča	SLOVENSKÁ LUPČA	HW-024	S50RX	2	8722	3.68	321	3.00	262
202	2020	29333	18058	SK 000591736601	H0	Súkromná farma B+B	PODKONICE	RUH-011	H100	3	8229	3.65	300	3.16	260
277	2619	36577	2338	SK 000800455679	S0	PD Hrochoť	HROCHOŤ	EGE-003	S88MB	4	7698	4.46	343	3.17	244
337	3103	42025	1062	SK 000800366198	S1	PD v Podkoniciach	PODKONICE	MAF-013	S75X	4	7317	4.15	304	3.31	242
434	3815	49089	1505	SK 000800364729	S1	PD Sebedin-Bečov	BEČOV	DIK-005	S81X	5	6826	3.41	233	3.16	216
472	4012	51327	4866	SK 000800820253	S0	PD "Bukovina" Strelníky	STRELNÍKY	HOS-008	S94X	2	6668	4.18	279	3.58	239
495	4206	53013	4135	SK 000800761427	H2	BRAUNVIEH Mliečna farma	BRAUNVIEH MĽIEČNA FA	BES-011	H75X	2	6552	3.66	240	3.02	198
643	5092	60637	2406	SK 000800662012	S1	PD BB časť Podlavice	TAJOV	HW-017	S75R	4	6003	4.13	248	3.23	194

Okres: Brezno

1	49	1355	72	SK 000800716704	H2	PD Ďumbier	PODKOREŇOVÁ FARMA	MTT-001	H50RX	4	12867	4.13	532	2.97	382
161	2201	31470	1646	SK 000800514670	S0	AGB Beňuš, družstvo	BRAVÁCOVO	RSS-001	S100	4	8075	4.42	357	3.37	272
205	2898	39746	2156	SK 000800526617	S2	PD AGROPOHORELÁ, družstvo	POHORELÁ	HLG-007	S50X	3	7476	3.96	296	3.53	264
237	3339	44226	170	SK 000800452490	B2	Ing.Štefan Lunter SHR	TELGÁRT	EMO-002	B75NX	4	7160	4.44	318	3.30	236
331	4975	59768	4389	SK 000800308051	S2	RD Telgárt	TELGÁRT	PKN-521	S50X	5	6067	3.74	227	3.03	184
337	5034	60304	4448	SK 000800887979	S2	PD Šumiac	ŠUMIAC	EGE-012	S50X	1	6029	4.25	256	2.89	174
369	5530	64079	7813	SK 000800454700	S0	Polinoprodukt Čierny Balog	ČIERNY BALOG	STG-554	S88X	3	5739	3.40	195	2.86	164
430	6181	69006	5679	SK 000800371304	S2	AGROHELP, s.r.o.	AGROHELP S.R.O.	MAF-011	S50X	5	5314	3.41	181	2.92	155
474	6564	71781	1807	CZ 000137303952	X	Agro Jasenie, s.r.o.	JASENIE	IMPORT	X100	5	5047	4.40	222	3.15	159
876	8107	81309	7856	SK 000800132028	S2	MaJa, s.r.o.	POLOMKA	BNR-001	S50X	4	3746	3.58	134	2.70	101

Okres: Detva

1	123	2510	1989	SK 000800966043	H0	AGROSEV, spol. s r.o.	ŽELOBUDZA	BW-034	H100	3	12128	3.54	429	3.25	394
5	192	3825	49	SK 000800676540	X	AGROSEV, spol. s r.o.	DETVA	RAO-012	S47RHX	5	11567	4.50	521	3.37	390
419	3606	47062	1377	SK 000800871851	S1	RD Kriváň	KRIVÁŇ	RAO-012	S84RX	3	6963	4.77	332	3.17	221

Okres: Krupina

1	27	761	15	SK 000800593108	H3	RD Cerovan, družstvo	HRUŠOV	SOM-011	H50SX	3	13527	3.28	444	3.25	439
2	270	5010	272	SK 000800751641	H2	RD Bzovík	JALŠOVÍK	PAT-507	H50RX	3	11200	3.24	363	2.67	299
9	481	8242	948	SK 000800499687	H1	RD Bzovík	BZOVÍK	JUT-003	R88S	3	10506	4.27	449	3.33	350
18	583	9708	121	SK 000801112792	S0	PD Senohrad	SENOHRAD	PLI-003	S100	2	10263	3.94	404	3.30	339
67	1181	18531	12398	SK 000800698654	H0	PD HONTIANSKE MORAVCE	OPATOVÉ MORAVCE	NEZ-000	H100	2	9172	4.37	401	3.71	340
253	2614	36519	21285	SK 000801014208	H0	AGROHONT Dudince, a.s.	HONTIANSKE TESÁRE	PEL-030	H100	2	7703	3.95	304	3.12	240

Okres: Lučenec

1	214	4152	3245	SK 000800989631	H0	AGROTOM s.r.o.	TOMÁŠOVCE	BES-011	H100	2	11454	3.46	396	3.32	380
5	645	10757	7701	SK 000801239333	H0	Agro-Insemas s.r.o.	AGRO-INSEMAS S.R.O.	PEL-025	H75RMP	2	10102	3.33	336	3.35	338

KRAVA S NAJVIŠŠOU ÚŽITKOVOSŤOU V CHOVE ZA NORMOVANÉ LAKTÁCIE V KONTROLNOM ROKU PODĽA KG MLIEKA

PORADIE V RÁMCI ČÍSLO KRAVY PL. POĽN. PODNIK CHOV OTEC KRAVY PLEMENO POR MLIIEKO TUK TUK BLK. BLK.
OKRESU KRAJA SR PL.TYPU TYP LIN REG LAKT KG % KG % KG

Okres: Poltár															
1	736	12328	302	SK 000800512330	S2	PD Hrnčiarske Zalužany	VELKÁ SUCHÁ	EGE-003	S56H	4	9883	4.12	407	3.18	314

Okres: Rimavská Sobota															
1	1	5	2	SK 000800717655	H1	AGROBAN s.r.o.	BÁTKA	TAG-004	H88B	3	17514	3.34	585	2.88	505
19	22	610	513	SK 000801079810	H0	Roľnícka spoločnosť, a.s.	ROĽNÍCKA SPOLOČNOSŤ	BES-008	H100	2	13739	3.92	538	3.04	418
230	391	6971	400	SK 000800722090	H2	PPD Král	KRÁL	MNA-011	H75SX	3	10751	4.33	465	3.16	340
424	1054	17060	244	SK 000801379231	X	Poľnofarma MOGBI spol.sro	HRACHOVO	-000	X63H	1	9324	5.04	470	2.95	275
674	2996	40705	2916	SK 000800609475	S0	RD Klenovec	KLENOVEC	RAO-012	S55MBR	4	7411	4.02	298	3.39	251
819	4895	59141	2279	SK 000800456618	S1	SEKOPOL s.r.o.	LUKOVIŠŤIA	EGE-003	S81H	4	6116	4.73	289	3.02	185

Okres: Veľký Krtíš															
1	25	684	573	SK 000800822958	H0	PD Suché Brezovo-Veľk.Lom	VELKÝ LOM	TAG-004	H94S	3	13637	3.62	494	3.28	447
17	303	5579	71	SK 000800511254	S2	Agrodružstvo. Príbelce	AGRODRUŽ. PRÍBELCE	RSS-001	S69XR	4	11050	3.89	430	3.24	358
143	1523	23060	838	SK 000800832754	S0	I.DRUŽSTEVNÁ a.s.	SUCHAN	HW-023	S100	3	8749	3.81	333	3.23	283
151	1583	23811	889	SK 000800774951	S0	I.DRUŽSTEVNÁ a.s.	DAČOV LOM	HOD-501	S100	3	8685	4.12	358	3.09	268
690	6217	69311	3188	SK 000800720234	S1	PD Kosihovce	KOSIHOVCE	HW-012	S75X	2	5285	5.43	287	3.52	186

Okres: Zvolen															
1	5	124	103	SK 000800978577	H0	PD Očová	OČOVÁ	ELL-004	H100	2	15246	3.33	507	2.93	446
13	63	1486	2	SK 000801140590	S0	PD Očová	DÚBRAVY	HW-024	S63MBR	2	12775	3.51	449	3.29	420
53	269	4958	3820	SK 000800978855	H0	PD Dobrá Niva, a.s.	SÁSA	CAL-010	R100	3	11214	3.47	389	3.14	352
82	409	7280	116	SK 000801010937	S2	PD Lieskovec	LIESKOVEC	RMN-014	S73XRA	3	10694	3.51	375	3.19	341
488	2350	33398	545	SK 000800509932	X	PD Pliešovce	SIELE	NEZ-000	X63SM	3	7927	3.54	281	3.31	262

Okres: Žarnovica															
1	4488	55629	196	SK 000800933650	B2	Farma Boroš s.r.o.	NOVÁ BAŇA	EMO-002	B50X	2	6373	3.89	248	3.20	204

Okres: Žiar nad Hronom															
1	1845	27442	1201	SK 000800729493	S0	PD Lovčica Trubín	LOVČICA TRUBÍN	RSS-529	S88X	3	8378	3.94	330	3.38	283
2	1853	27577	1213	SK 000800514854	S0	PD Žiar nad Hronom	ŽIAR NAD HRONOM	MAF-011	S100	5	8368	3.78	316	3.05	255
228	8570	83671	8409	SK 000063655931	S2	PD Stará Kremnička	STARÁ KREMNIČKA	PKN-004	S50X	7	3176	3.94	125	3.12	099

KRAVA S NAJVYŠŠOU ÚŽITKOVOSŤOU V CHOVE ZA NORMOVANÉ LAKTÁCIE V KONTROLNOM ROKU PODĽA KG MĽIEKA

PORADIE V RÁMCI OKRESU KRAJA		V RÁMCI SR PL.TYPU		ČÍSLO KRAVY	PL. POEN. PODNIK	CHOV	OTEC KRAVY PLEMENO		POR	MLIEKO	TUK	TUK	BLK.	BLK.
SR					TYP		LIN	REG	LAKT	KG	%	KG	%	KG

Okres: Bardejov															
1	12	2087	1670	SK 000800755458	H0	PD Magura Zborov	ZBOROV	SOM-001	H100	3	12353	3.85	476	2.95	365
2	32	3407	2692	SK 000800334263	H0	PPD Bardejov	RICHVÁLD	ATE-008	R100	4	11727	3.98	467	3.05	358
3	56	4543	244	SK 000800655180	H2	Ladislav Kuľka VK & spol.	GABOLTOV	KOD-004	R79S	3	11334	2.89	327	3.02	342
4	91	5370	4104	SK 000800964037	H0	PD Magura Zborov	CHMELOVÁ	LU-019	H84R	2	11100	3.18	353	3.10	344
6	130	6571	752	SK 000800282498	H1	PD Mier Dubinné	POLIAKOVCE	NUH-001	R89S	5	10834	2.87	311	3.09	335
26	343	10654	234	SK 000800725398	S2	Ladislav Kuľka VK & spol.	KURIMA	EGE-012	S50H	3	10117	3.71	375	3.15	319
121	1148	21506	272	SK 000800579930	S1	AGRO RASLAVICE, s.r.o.	ABRAHÁMOVCE	POP-002	S80MR	2	8886	4.07	362	3.11	276
126	1187	21918	14242	SK 000800448813	H0	Agro Čergov, s.r.o.	HERTNÍK	CES-009	R100	2	8850	3.62	320	3.01	266
142	1312	23203	1207	SK 000800642421	H3	DP "Biodružstvo" Smilno	SMILNO	NUH-001	R69S	2	8736	3.77	329	3.34	292
177	1566	25773	1375	SK 000800492248	H3	PD Javorina Malcov	MALCOV	WNL-001	R50SP	3	8518	3.64	310	3.20	273
230	1898	28823	17823	SK 000801144203	H0	PD Magura Zborov	STEBNÍK	CLE-025	H100	1	8270	3.53	292	3.10	256
513	3410	41109	2988	SK 000800811640	S0	FARMA Agro-Dúbrava,s.r.o.	KOBYLY	RAO-012	S92R	2	7382	4.10	303	3.28	242
641	4058	45504	2768	SK 000800868778	S2	Banas Vladimír SHR	SHR BANAS VLADIMÍR	POP-002	S50X	4	7073	3.56	252	3.48	246
777	4781	50354	1601	SK 000800652382	S1	PPD BREZOV	LUŽANY PRI TOPLI	RSS-008	S75HN	2	6738	3.70	249	3.13	211
913	5443	54710	52	SK 000800432492	P0	Poľnodružstvo Kružľov	KRUŽĽOV	GOZ-003	P88M	3	6439	3.21	207	3.08	198
1571	8997	74037	1923	SK 000800813388	X	Agrodružstvo Tarnov	SVERŽOV	RAO-012	S47RMP	1	4805	3.75	180	2.91	140
1612	9250	75344	65	PL 005122460459	RM	Farma AL ZAHRA	TROČANY	SUNSET CANY	J100	2	4658	4.85	226	3.74	174
1735	10001	78593	11616	SK 000800278964	S0	Agrodružstvo Tarnov	ZLATÉ	HLG-007	S100	4	4216	4.01	169	2.99	126
1767	10171	79271	11770	SK 000800233342	S0	PD Lascov	LASCOV	REL-002	S100	3	4112	4.28	176	3.38	139

Okres: Humenné															
1	247	8827	162	SK 000800741594	S2	AGROKOMPLEX spol. s.r.o	LIESKOVEC	RAO-012	S50HX	2	10400	3.79	394	3.57	371
2	558	14216	397	SK 000800801641	S2	AGROKOMPLEX spol. s.r.o	SUCHÝ JAROK	RAO-012	S50RX	3	9649	3.36	324	3.30	318
41	4089	45619	24696	SK 000604228702	H0	Dušan Kuruc, SHR Humenné	LACKOVCE	SUM-001	H100	6	7065	3.50	247	2.89	204
42	4255	46899	3999	SK 000800449811	S0	Agroluk, sro Kamenica n/C	HAŽÍN NAD CIROCHOU	HW-013	S100	4	6973	4.50	314	3.21	224
130	7630	67342	8628	SK 000800392848	S0	Agroluk, sro Kamenica n/C	KAMENICA N/CIROCHOU	HW-013	S100	4	5463	4.23	231	3.19	174
195	9157	74861	10581	SK 000800645704	S0	AGROPRODUKT Lubiša s.r.o.	NIŽNÉ LADIČKOVCE	EGE-003	S100	2	4716	3.63	171	3.01	142
416	11479	83975	558	SK 000800590883	P0	Ján Hocko, Udavské	UDAVSKÉ	NUS-001	P100	3	3083	3.57	110	3.34	103

Okres: Kežmarok															
1	37	3602	360	SK 000800708808	H1	PoI.druž.TATRY Sp.Belá	SLOVENSKÁ VES	JUT-003	R82PM	4	11651	3.99	465	3.18	370
107	2664	35645	738	SK 000800929329	S1	AGROZAMI, spol. s r.o.	TVAROŽNÁ	RMN-015	S75X	3	7763	4.47	347	3.39	263
163	4511	48651	5715	SK 000800382505	H1	PDP Kežmarok	KEŽMAROK	BW-005	H56RXM	5	6856	4.40	302	3.08	211

Okres: Levoča															
1	2	747	14	SK 000800836628	H3	HORTIP, s.r.o. Studenec	STUDENEC	BW-005	H50X	2	13556	3.36	456	3.05	414
4	9	1659	152	SK 000800694097	H1	TATRA AGROLEV, sro.Levoča	LEVOČA 01	SOM-009	H63RX	3	12654	3.89	492	3.03	384
145	723	16404	154	SK 000800836202	S1	PoI.druž.Dravce	DRAVCE	STG-005	S79R	3	9394	3.66	344	3.34	314

Okres: Medzilaborce															
1	8388	71127	9597	SK 000800651255	S0	Diemil, s.r.o.	VOLICA	RET-004	S100	2	5111	4.46	228	3.15	161
5	10058	78829	7324	SK 000800447021	S2	VERCHOVINA spol. s.r.o.	STERKOVCE	PAR-508	S66XR	5	4182	4.52	189	3.44	144

KRAVA S NAJVVYŠŠOU ÚŽITKOVOSŤOU V CHOVE ZA NORMOVANÉ LAKTÁCIE V KONTROLNOM ROKU PODĽA KG MĽIEKA

PORADIE V RÁMCI ČÍSLO KRAVY PL. POEN. PODNIK CHOV OTEC KRAVY PLEMENO POR MĽIEKO TUK TUK BLK. BLK.
OKRESU KRAJA SR PL.TYPU TYP LIN REG LAKT KG % KG % KG

Okres: Poprad

1	11	1900	104	SK 000800412008	H2	ZEMEDAR, s.r.o.	POPRAD - STRÁŽE	NUH-001	R75X	5	12488	3.49	436	2.95	369
2	13	2174	218	SK 000801038700	H1	Vikartovská agrárna spol.	VIKARTOVCE	LUS-001	H50RP	2	12306	2.79	343	3.26	401
3	14	2189	1746	SK 000800604572	H0	PoI.dr.podiel.Sp.Teplica	SPIŠSKÁ TEPLICA	LOG-010	R90M	3	12295	3.87	476	3.36	413
4	19	2350	71	SK 000800766378	H3	La Terra, s.r.o.	MATEJOVCE	SOM-009	H50SRX	3	12216	3.45	421	3.15	385
10	34	3543	43	SK 000801089935	X	PD Hranovnica	HRANOVNICA	VCH-009	CH55SRM	2	11677	2.88	336	3.13	365
29	99	5582	626	SK 000800766870	H1	PD Spišské Bystré	SP.BYSTRÉ	LOG-010	R92P	2	11050	3.03	335	3.10	342
418	1600	26116	16510	SK 000800766104	H0	BIOFARMA ŠUŇAVA PD	NIŽNÁ ŠUŇAVA	LOG-010	R100	3	8489	3.09	262	3.06	260
573	2303	32663	1553	SK 000800757721	S2	PoI.družstvo Batizovce	BATIZOVCE	RAO-012	S50RX	3	7985	3.59	287	3.24	259
602	2448	33816	658	SK 000800604653	S1	PD Švábovce	ŠVÁBOVCE	HLG-007	S75X	4	7896	4.66	368	3.27	258
1142	6110	58742	4075	SK 000800398714	H3	PD Mlyňica	MLYŇICA	TUL-002	R50P	5	6147	3.89	239	3.06	188
1163	6260	59630	4361	SK 000800030475	S2	PoI.druž.Poprad	VELKÁ	NEZ-000	X50MBS	6	6077	3.46	210	3.13	190

Okres: Prešov

1	1	343	18	SK 000800650779	H2	Družstvo AGROPLUS Prešov	RUSKÁ NOVÁ VES	KOD-004	R81S	4	14357	3.13	449	3.11	446
5	51	4441	13	SK 000801040306	S1	KARPATOVKA s.r.o	CHMIŇANY	MAF-019	S85R	2	11361	3.78	430	3.06	348
9	69	4911	24	SK 000800977911	S0	PD SEKČOV Tulčík	TULČÍK	RAM-001	S100	2	11229	3.81	428	3.58	402
17	123	6394	365	SK 000800742313	H2	PD Kapušany pri Prešove	LADA	MED-005	H75S	4	10867	3.98	433	3.37	366
39	411	11820	72	SK 000800810055	S1	AGRO-LENT s.r.o. M.Šariš	MALÝ ŠARIŠ	HW-012	S81RA	2	9954	3.59	357	3.19	318
54	565	14307	263	SK 000800282830	S0	PD Branisko v Širokom	VÍŤAZ	EGE-003	S94P	5	9635	3.22	310	3.41	329
56	586	14580	277	SK 000800810432	S0	F.Kijovský, AGROFARMA	MEDZANY	HW-024	S94N	3	9602	4.36	419	3.56	342
177	1438	24663	954	SK 000800282824	S0	PD Branisko v Širokom	PD ŠIROKÉ	RMN-005	S94N	4	8615	3.22	277	3.28	283
318	2376	33263	1604	SK 000800977698	S2	PD Šarišan Svinia	KOJATICE	-000	S50X	2	7935	4.57	363	3.55	282
387	2764	36530	2331	SK 000801041226	S0	PDP Sedlice	SEDLICE	HW-024	S100	2	7702	4.01	309	3.28	253
1567	9571	76782	11105	SK 000800348552	S0	UNIPRODUKT s.r.o Kendice	KENDICE	DIK-005	S100	5	4474	3.87	173	3.08	138

Okres: Sabinov

1	29	3168	2506	SK 000801051669	H0	PD so sídl.v Jarovniciach	JAROVNICE	FBE-008	R100	2	11826	3.55	420	3.12	369
38	520	13619	100	SK 000800800889	S1	PoInovýroba Krásna Lúka	KRÁSNA LÚKA	RHM-005	MB77P	4	9720	3.86	375	3.34	325

Okres: Snina

1	25	2943	17	SK 000800480695	S2	AGRIFOP, a.s. Stakčín	STAKČÍN	STG-559	S50X	4	11923	3.45	411	3.44	410
2	81	5146	31	SK 000800333120	S0	AGRIFOP, a.s. Stakčín	SNINA - LEŠŇE	EGE-003	S100	6	11160	3.77	421	3.23	361
12	424	12045	526	SK 000800333394	H3	LPM Ulič, št. p.	ULIČ	NUH-001	R67S	5	9922	3.54	351	3.12	310
113	2695	35940	2233	SK 000800869238	S0	LPM Ulič, št. p.	ZBOJ	EGE-528	S100	3	7741	3.73	289	3.31	256

Okres: Stará Lubovňa

1	136	6700	23	SK 000800595669	S1	ROL.SPOL."KYJOV" s.r.o.	KYJOV	STG-556	S81R	4	10806	4.36	471	3.56	385
2	153	6965	110	SK 000800846557	S2	PD Nová Lubovňa	NOVÁ LUBOVŇA	HW-012	S50RX	2	10753	3.94	424	3.23	347
3	162	7144	114	SK 000800595776	S2	RD v Plavnici	PLAVNICA	STG-555	S54RM	5	10720	3.05	327	3.09	331
219	3609	42434	2675	SK 000800410314	H3	TOMAK s.r.o. PODOLÍNEC	PODOLÍNEC	KOD-002	R50P	4	7289	4.10	299	3.13	228
272	4340	47478	2967	SK 000800953365	S2	POLANA-pod.druž. Jarabina	JARABINA	HW-514	S50RP	2	6935	3.30	229	3.13	217
308	4946	51454	3429	SK 000800192215	H3	PoI.druž.Kamienka	KAMIENKA	TUG-001	R50X	5	6658	5.75	383	3.11	207
343	5652	56009	3819	SK 000800723709	H3	PVOD ÚDOL	ÚDOL	CAL-008	R50PX	3	6344	3.91	248	3.23	205
585	8518	71790	6151	SK 000800846811	S2	SPOLAGRO sro Š.JASTRABIE	ŠARIŠSKÉ JASTRABIE	DIK-531	S50RP	2	5046	4.14	209	3.05	154

KRAVA S NAJVIŠŠOU ÚŽITKOVOSŤOU V CHOVE ZA NORMOVANÉ LAKTÁCIE V KONTROLNOM ROKU PODĽA KG MLEKA

PORADIE V RÁMCI ČÍSLO KRAVY PL. POLN. PODNIK CHOV OTEC KRAVY PLEMENO POR MLEIEKO TUK TUK BLK. BLK.
OKRESU KRAJA SR PL.TYPU TYP LIN REG LAKT KG % KG % KG

Okres: Stropkov															
1	266	9260	51	SK 000800855035	S1	PD ONDAVA Stropkov	BLEDNICA	HW-024	S79R	2	10330	3.90	403	3.47	358
18	848	18089	475	SK 000800491341	S0	PD TOKAJIK Nižná Olšava	VYŠNÁ OLŠAVA	RAO-556	S94X	4	9216	3.21	296	3.23	298
106	3296	40290	2859	SK 000800302097	S0	EKOPRODUKT Brusnica s.r.o	BRUSNICA	SES-007	S100	5	7441	4.37	325	3.14	234
115	3563	42164	2386	SK 000800579377	S2	Podiel.družstvo Bukovce	OLŠAVKA	EGE-524	S50H	3	7308	3.52	257	3.13	229

Okres: Vranov nad Topľou															
1	3	946	1	SK 000800809645	S1	POD Vechec	ORTÁŠE	ZAX-007	S78R	2	13280	3.68	489	3.44	457
3	7	1492	5	SK 000714831713	S2	Agrodružstvo Bystré	ČIERNE	NUH-001	R50S	6	12770	3.73	476	3.19	408
6	22	2448	1943	SK 000800756740	H0	AGRODRUŽSTVO V SOLI	SOL	ELE-001	R100	3	12157	4.13	502	3.46	421
7	28	3162	2501	SK 000800972539	H0	ROD Sečovská Polianka	SEČ.POLIANKA	LU-019	H100	2	11829	3.85	455	3.06	362
16	116	6126	21	SK 000800963583	S1	AGRODRUŽSTVO V SOLI	RUDLOV	RSS-009	S85R	2	10927	3.43	375	3.18	347
37	323	10364	1225	SK 000800741440	H1	PD - Nižný Hrušov	NIŽNÝ HRUŠOV	FOM-005	H88X	3	10159	3.02	307	3.37	342
39	351	10805	154	SK 000800812511	S0	Agrodružstvo Bystré	ČIERNE	RMN-014	S92R	4	10094	3.48	351	3.26	329
42	359	10991	7866	SK 000801300312	H0	CO.BE.R spol. s.r.o.	NACINA VES	ELN-017	H94X	1	10068	3.06	308	3.00	302
60	555	14210	396	SK 000800745039	S2	PD Vranov-Hencovská	HENCOVCE	RAO-012	S66R	4	9649	4.12	398	3.31	319
262	2549	34680	591	SK 000800804137	X	ROD Ďurdoš	VLAČA	RAO-023	S42RX	2	7831	4.23	331	3.24	254
364	3627	42586	5097	SK 000800581495	H1	AGREN, s.r.o.	DAVIDOV	BW-005	H94S	3	7278	4.11	299	2.94	214
372	3713	43185	2745	SK 000800446821	H3	AGROKONDOR s.r.o.	ZÁMUTOV	MTT-001	H50SX	4	7233	3.50	253	3.03	219
507	4975	51628	3408	SK 000800576707	S2	ROD Vyšný Žipov	VYŠNÝ ŽIPOV	EGE-003	S58R	3	6645	5.01	333	3.07	204

Okres: Gelnica															
1	1753	47362	4098	SK 000800772901	S0	PoI.druž.Kluknava	KLUKNAVA	RAO-540	S88X	3	6942	4.00	278	3.33	231

Okres: Košice okolie															
1	1	256	223	SK 000800659119	H0	Nová Bodva	TURNIANSKA NOVÁ VES	SOM-013	H94X	3	14642	3.18	465	2.97	435
18	18	1482	1204	SK 000800766513	H0	PDP Čečejevce	ČEČEJOVCE	LOG-010	R88MP	3	12779	3.29	420	2.99	382
23	24	2006	1607	SK 000800971121	H0	PVOD Mokrance	MOKRANCE	MNA-014	H94X	2	12408	4.01	498	3.51	436
37	38	2897	2299	SK 000800384909	H0	PD Perín	PERÍN	KOR-003	R78H	3	11942	4.00	478	3.06	365
45	46	3243	8	SK 000801054030	S1	MKM-Stred s.r.o.	MALÁ VIESKA	MAF-021	S84H	2	11790	3.95	466	3.29	388
73	78	4875	55	SK 000801043036	S2	AGRODRUŽSTVO TURŇA	TURŇA NAD BODVOU	BSR-001	R50S	2	11242	3.31	372	3.34	375
90	98	5764	652	SK 000800813815	H1	PD Peder	PEDER	WIT-004	H75RX	2	11002	3.46	381	3.31	364
215	257	11555	8232	SK 000800813629	H0	PD Paňovce	PAŇOVCE	CES-003	H100	3	9989	3.08	308	3.21	321
285	353	14891	205	SK 000800970445	X	AGRO PLUS s.r.o. Budimír	BUDIMÍR	-000	X50HS	2	9566	3.77	361	3.29	315
372	487	18895	12592	SK 000800657325	H0	MOLD - TRADE, s.r.o.	HANISKA	LUS-001	H100	3	9136	3.73	341	3.24	296
1170	1843	49177	3143	SK 000800482889	S2	PD Klatov, a.s.	NIŽNÝ KLÁTOV	BNR-001	S50HX	4	6819	3.06	209	3.17	216

Okres: Michalovce															
1	20	1826	1472	SK 000800905761	H0	Gama PD Pavlovce nad Uhom	PAVLOVCE NAD UHOM	MEG-006	H92R	3	12544	2.77	348	3.13	393
3	100	5870	326	SK 000800907426	H2	RD Voľa	VOĽA	SOM-009	H75X	3	10976	3.01	330	2.98	327
12	188	9182	49	SK 000800985874	S1	RD Trhovište	TRHOVIŠTE	MAF-019	S82R	2	10343	3.04	314	2.95	305
117	827	27178	1172	SK 000800660502	S0	AGROVES s.r.o.	TUŠICE	RSS-507	S100	3	8400	3.68	309	3.19	268
199	1393	39443	929	SK 000800727037	S1	PD Poruba pod Vihorlatom	PORUBA P. VIHORLATOM	EGE-012	S75RX	3	7497	3.36	252	3.37	253
206	1422	40002	725	SK 000800330774	X	MIKITA s.r.o.	MORAVANY	NEZ-000	X100	4	7459	4.14	309	3.51	262
260	1665	45528	3740	SK 000800788782	S0	RD Veľké Kapušany	VEĽKÉ KAPUŠANY	HRB-513	S100	3	7071	4.10	290	3.66	259
279	1754	47378	1390	SK 000801011651	S1	RD Veľké Kapušany	RUSKÁ	ZAX-007	S75X	2	6941	3.80	264	3.40	236
1029	4251	82083	6000	SK 000801227086	H3	AGROMAŠ, a.s.	LASTOMÍR	JOR-001	R50X	1	3577	3.75	134	3.08	110

KRAVA S NAJVVYŠŠOU ÚŽITKOVOSŤOU V CHOVE ZA NORMOVANÉ LAKTÁCIE V KONTROLNOM ROKU PODĽA KG MĽIEKA

PORADIE V RÁMCI ČÍSLO KRAVY PL. POEN. PODNIK CHOV OTEC KRAVY PLEMENO POR MĽIEKO TUK TUK BLK. BLK.
OKRESU KRAJA SR PL.TYPU TYP LIN REG LAKT KG % KG % KG

Okres: Rožňava

1	2688	63374	2649	SK 000624751808	S1	Agrar s.r.o. Jablonov n/T	HRUŠOV	GH-002	S75X	7	5796	4.66	270	3.04	176
8	3418	73306	6363	SK 000800162607	S2	Sineko-Agro s.r.o.	SINEKO-AGRO S.R.O	HN-003	S50X	5	4883	5.57	272	3.07	150
12	3535	74753	10543	SK 000800558275	S0	Družstvo Silická Planina	SILICA	ZEU-524	S91R	3	4729	3.85	182	3.47	164
106	4338	82891	12629	SK 000800814158	S0	PD Vlachovo	VLACHOVO	POP-002	S91R	2	3385	4.87	165	3.34	113

Okres: Sobrance

1	60	4236	146	SK 000800696966	H3	PD Vinohr. Choňkovce	CHOŇKOVCE	RUH-010	H50X	3	11426	3.79	433	3.29	376
179	2439	59788	1325	SK 000801067070	X	PD Vinohr. Choňkovce	HORNĀ	RAO-023	X50SR	2	6065	4.72	286	3.12	189

Okres: Spišská Nová Ves

1	306	13258	594	SK 000800591375	H3	Hamráčeková Ludmila	VYŠNÝ HĀMOR	ARS-007	H50X	3	9769	3.10	303	3.11	304
2	421	17213	814	SK 000800616738	H3	PD Odorín	ODORÍN	LOG-010	R50P	4	9308	3.93	366	3.02	281
14	1290	37210	4496	SK 000269212810	H1	AD Letanovce	LETANOVCE	ACR-001	R57MFMB	7	7655	3.36	257	3.17	243
30	1836	49022	35	SK 000800673938	P0	PD Smižany	SMIŽANY	NOB-001	P100	5	6830	4.48	306	3.47	237
88	2545	61365	1388	SK 000800247464	X	SHR Terezia MIKOLAJOVĀ	MARKUŠOVCE	NEZ-000	X100	4	5947	3.60	214	3.14	187

Okres: Trebišov

1	82	5021	3861	SK 000801067891	H0	Agropodnik SLAMOZ, s.r.o.	ZEMPLÍNSKA TEPLICA	MES-001	R50HS	2	11196	3.67	411	3.28	367
9	266	11756	757	SK 000800696132	H2	Poľnotrend Trebišov, a.s.	ČERJAKY	JUT-003	R75SH	3	9963	3.51	350	3.28	327
19	400	16625	159	SK 000801068307	S1	TOPAGRO s.r.o.	PARCHOVANY	RAO-023	S84R	2	9372	3.87	363	3.32	311
23	490	19017	280	SK 000580837403	X	AGROPRODUKT s.r.o.	NOVÝ RUSKOV	NEZ-000	X50SR	6	9122	4.55	415	2.92	266
24	499	19315	958	SK 000801106624	H3	AGRO-S s.r.o. Dvorianky	DVORIANKY	BES-013	H63S	2	9093	3.74	340	3.11	283
25	504	19435	568	SK 000800907084	S0	Šváb František	SIRNÍK	RSS-009	S88A	3	9081	5.33	484	3.47	315
66	886	28445	420	SK 000801013398	X	CONTAX EKO, s.r.o.	NOVÝ RUSKOV	NEZ-000	X100	1	8297	3.97	329	2.88	239

CHOVATELSKÉ SUBJEKTY S NAJVIŠŠOU ÚŽITKOVOSŤOU MLIKA - PREVAŽUJUCE SLOVENSKE STRAKATE PLEMENO

Poradie	Názov	Sídlo	Úžitkovosť [kg mlieka]	Prevaž. plemeno	Počet uzav. laktácii	% tuk	% bielk	Priem. lakt.	Kraj
1	POLNOVTÁČNIK a.s.	Lehota pod Vtáčnikom	8173	SMB	500	3.97	3.53	2.39	Trenčiansky
2	PD Dolné Otrokovce	Bratislava	8121	S	333	4.08	3.58	2.45	Trnavský
3	PD Suché Brezovo-Velk.Lom	Veľký Lom	8119	S H R	289	3.98	3.51	2.11	Banskobystrický
4	POD Vehec	Vehec	7938	S R	121	3.90	3.42	2.43	Prešovský
5	KARPATOVKA s.r.o	Chminianska Nová Ves	7875	S	183	3.79	3.37	2.34	Prešovský
6	PD Vrbové	Vrbové	7768	S H R	110	3.72	3.23	2.17	Trnavský
7	RD Čereňany	Čereňany	7767	S R	182	3.95	3.45	2.76	Trenčiansky
8	PVOD Zubrohlava	Zubrohlava	7602	S R	171	3.92	3.29	2.37	Žilinský
9	PD Smrečany	Smrečany	7499	S H	407	4.00	3.35	2.54	Žilinský
10	RD Voľa	Voľa	7430	S H R	170	3.95	3.38	2.39	Košický
11	MKM-Stred s.r.o.	Družstevná pri Hornáde	7354	S H	311	3.93	3.55	2.60	Košický
12	Pors, spol. s r.o. Oslany	Oslany	7320	S R	195	3.93	3.40	2.58	Trenčiansky
13	SPD Veselé	Veselé	7279	S H	343	3.96	3.44	2.39	Trnavský
14	PD Neverice	Neverice	7184	S	362	3.88	3.54	2.45	Nitriansky
15	Agrodružstvo Bystré	Bystré	7152	S R	169	4.05	3.42	2.35	Prešovský
16	AGRIFARM sro,T.Štiavnička	Turčianska Štiavnička	7114	MB R	136	4.10	3.40	2.25	Žilinský
17	PD Kozárovce	Kozárovce	7038	S	279	4.01	3.39	2.32	Nitriansky
18	AG Poniky, s.r.o.	Poniky	7020	S H X	189	4.06	3.40	2.26	Banskobystrický
19	Agrodr. Pribelce	Dolné Plachtince	6974	S	264	3.90	3.41	2.56	Banskobystrický
20	AGRODRUŽSTVO TURŇA	Turňa nad Bodvou	6931	S H	205	4.15	3.49	2.16	Košický
21	AGRO-LENT s.r.o. M.Šariš	Prešov	6906	S R	169	4.16	3.44	2.54	Prešovský
22	RD Trhovište	Trhovište	6877	S	127	3.92	3.34	1.99	Košický
23	VKM, s.r.o. Necpaly	Necpaly	6866	S R	199	3.97	3.44	2.50	Žilinský
24	PD Bátovce	Bátovce	6849	S	534	3.81	3.48	2.44	Nitriansky
25	PD "BREŽINA" PRAVOTICE	Pravotice	6818	S	322	4.12	3.50	2.49	Trenčiansky

CHOVATELSKÉ SUBJEKTY S NAJVYŠŠOU ÚŽITKOVOSŤOU MLIIEKA - PREVAŽUJÚCE SLOVENSKÉ PINZGAUSKÉ PLEMENO

Poradie	Názov	Sídlo	Úžitkovosť [kg mlieka]	Prevaž. plemeno	Počet uzav. laktácii	% tuk	% bielk	Priem. lakt.	Kraj
1	PD Horná Lehota	Horná Lehota	5870	P R	135	3.94	3.53	3.08	Žilinský
2	TOMAK s.r.o. PODOLÍNEC	Podolíneec	4640	P R S	216	3.76	3.21	2.64	Prešovský
3	PD Smižany	Smižany	4542	P R S	112	4.01	3.36	2.83	Košický
4	PD Mlynica	Mlynica	4436	P R	84	3.81	3.10	2.74	Prešovský
5	FVOD ÚDOL	Údol	4025	P R	152	3.79	3.31	2.80	Prešovský

CHOVATELSKÉ SUBJEKTY S NAJVYŠŠOU ÚŽITKOVOSŤOU MLIEKA - PREVAŽUJÚCE HOLSTEINSKÉ PLEMENO

Poradie	Názov	Sídlo	Úžitkovosť [kg mlieka]	Prevaž. plemeno	Počet uzav. laktácií	% tuk	% bielk	Priem. lakt.	Kraj
1	AGROCONTRACT a.s.	Mikuláš	12257	H	696	3.94	3.18	2.08	Nitriansky
2	AGRO Voderady-SNV a.s.	Voderady	11762	H R	90	3.29	3.36	2.10	Trnavský
3	AgroContract mlieč. farma	Jasová	11527	H	614	3.83	3.14	2.07	Nitriansky
4	FOOD FARM s.r.o.	Hlohovec	10862	H	423	3.66	3.11	2.06	Trnavský
5	AGROBAN s.r.o.	Bátka	10678	H	394	3.64	3.14	2.16	Banskobystrický
6	Farma Majcichov	Majcichov	10400	H	2578	3.90	3.25	1.94	Trnavský
7	RDP Most pri Bratislave	Most pri Bratislave	10300	H	209	3.66	3.17	1.98	Bratislavský
8	DP Devín - Záh. Bystrica	Záhorská Bystrica	10283	H	137	3.62	3.26	1.69	Bratislavský
9	Dan-Slovakia Agrar a.s.	Veľký Meder	10186	H D	1219	3.73	3.29	1.98	Trnavský
10	PD Strekov	Strekov	9999	H	161	3.82	3.21	2.04	Nitriansky
11	Národný žrebčín, š.p.	Topoľčianky	9968	H	82	3.76	3.16	2.25	Nitriansky
12	ŠKH Búšlak, s.r.o.	Veľké Dvorníky	9964	H	315	3.74	3.09	2.00	Trnavský
13	PD Horné Obdokovce	Horné Obdokovce	9946	H	306	3.50	3.18	1.96	Nitriansky
14	Vysokoskolsky p.p. SPU	Kolíňany	9827	H	292	3.88	3.15	2.16	Nitriansky
15	PD Úsvit Dunajská Lužná	Dunajská Lužná	9692	H	139	3.63	3.21	1.28	Bratislavský
16	Agricola s.r.o. Šoporňa	Šoporňa	9688	H	227	3.74	3.15	2.62	Trnavský
17	PD Močenok	Močenok	9650	H	421	3.90	3.29	1.99	Nitriansky
18	PD Čachtice	Čachtice	9574	H R	200	3.73	3.36	2.18	Trenčiansky
19	PD Podlužany	Podlužany	9567	H	72	3.82	3.36	2.75	Trenčiansky
20	PPD "Inovec" Volkovce	Volkovce	9472	R	338	3.94	3.39	2.15	Nitriansky
21	AT Dunaj s.r.o.	Rožňava	9362	H R	333	3.64	3.28	1.71	Nitriansky
22	PD Horné Dubové-Naháč	Horné Dubové	9361	H	202	3.72	3.23	2.19	Trnavský
23	Trenčianske Stankovce	Trenčianske Stankovce	9285	R H	231	3.95	3.30	2.07	Trenčiansky
24	RD S. Jurkoviča Sobotište	Sobotište	9281	H	275	3.64	3.28	2.18	Trnavský
25	Nová Bodva	Turnianska Nová Ves	9264	H	417	4.14	3.25	1.98	Košický

NAJLEPŠIE KRAVY PODĽA DOSIAHNUTÝCH VÝSLEDKOV V CELOŽIVOTNEJ ÚŽITKOOSTI PODĽA KG MLIIEKA

POR. ČÍS.	KRAVY	PL. PLEMENO	OKRES	POĽN. PODNIK	OTEC KRAVY		POČ. MLIIEKO		TUK		BLK		LAKT DNÍ	MLK/ POČ.L
					LIN	REG	LAKT	KG	KG	%	KG	%		

Holsteinské plemeno

1	SK 000091864001	H0	H100	Nové Zámky	AgroContract mlieč. farma	TES-007	10	114922	4080	3.55	3601	3.13	3027	11492
2	SK 000236727404	H3	H50S28R22	Nové Zámky	AGROCONTRACT a.s.	DOB-502	10	105552	4196	3.98	3232	3.06	2942	10555
3	SK 000064696832	H2	H50R31S19	Trnava	Farma Majcichov	PEL-006	13	105524	4112	3.90	3336	3.16	3853	8117
4	SK 000526687404	H0	H92N8	Nové Zámky	AGROCONTRACT a.s.	BW-510	9	105082	4275	4.07	3502	3.33	2739	11676
5	SK 000083884843	H0	H100	Dunajská Streda	MEDZIČILIZIE, a. s.	HUN-501	10	104980	4046	3.85	3411	3.25	3031	10498
6	SK 000800017186	H2	H75X25	Nové Zámky	AGROCONTRACT a.s.	MNL-007	7	99113	3801	3.83	2972	3.00	2123	14159
7	SK 000584162404	H0	H89R11	Nové Zámky	AgroContract mlieč. farma	MNL-009	8	96307	3567	3.70	2922	3.03	2340	12038
8	SK 000097309852	H1	H75R14S11	Trnava	PD v Dolnej Krupej	MEW-004	8	95514	3889	4.07	3100	3.25	2429	11939
9	SK 000330220404	H3	H50X50	Nové Zámky	AGROCONTRACT a.s.	FOM-501	9	94541	3370	3.56	2890	3.06	2619	10505
10	SK 000087854843	H3	H50X50	Dunajská Streda	ŠKH Búšlak, s.r.o.	PEL-015	9	93030	3590	3.86	2954	3.18	2732	10337
11	SK 000017200848	H0	H80R14F6	Nové Zámky	AGROCONTRACT a.s.	BEL-020	8	92740	3354	3.62	2882	3.11	2431	11593
12	SK 000052655850	H2	H59S22N19	Topoľčany	Vysokoškolský p.p. SPU	MEO-001	10	89867	3785	4.21	2944	3.28	3018	8987
13	SK 000112636207	H0	H100	Trnava	PD Zavar	ATE-004	10	88937	3121	3.51	2664	3.00	3031	8894
14	SK 000078372852	H2	R75X25	Trnava	PD Buková	COR-001	11	88208	3982	4.51	2841	3.22	3308	8019
15	SK 000116102201	H0	H100	Dunajská Streda	MEDZIČILIZIE, a. s.	MEW-004	8	88152	2739	3.11	2654	3.01	2427	11019
16	SK 000094489852	H1	H75R12S13	Hlohovec	FOOD FARM s.r.o.	MEW-004	8	87536	2952	3.37	2503	2.86	2440	10942
17	SK 000056644844	H0	H100	Galanta	Agricola s.r.o. Šoporňa	ARS-022	7	86079	2973	3.45	2588	3.01	2135	12297
18	SK 000463713207	H0	H93R7	Trnava	Farma Majcichov	HAC-003	7	85706	3714	4.33	2778	3.24	2135	12244
19	SK 000090667006	H3	R53P41M6	Sabinov	PD so sídl.v Jarovniciach	CNR-005	13	85180	4467	5.24	3012	3.54	3863	6552
20	SK 000800037303	H0	R100	Topoľčany	PD "Radošinka"	NUH-001	7	83438	3100	3.72	2585	3.10	2135	11920
21	SK 000123813305	H0	H100	Partizánske	PDP Veľké Uherce	CB-003	8	83385	3296	3.95	2644	3.17	2420	10423
22	SK 000800118584	H1	H91S9	Nové Zámky	AgroContract mlieč. farma	MNL-004	7	83323	3057	3.67	2524	3.03	2059	11903
23	SK 000056957823	H2	H50R31S19	Dunajská Streda	Istra M. Dvorníky, s.r.o.	PTC-009	8	82987	3137	3.78	2465	2.97	2406	10373
24	SK 000089235843	H0	H100	Dunajská Streda	MEDZIČILIZIE, a. s.	TES-007	8	82826	2747	3.32	2724	3.29	2404	10353
25	SK 000680760404	H1	H89S11	Nové Zámky	AGROCONTRACT a.s.	BW-510	6	82405	3350	4.07	2647	3.21	1812	13734
26	SK 000519849207	H0	H100	Trnava	PD Zavar	MNL-004	8	81387	3264	4.01	2633	3.24	2436	10173
27	SK 000587182405	H2	H77S14R9	Trnava	Farma Majcichov	BW-011	8	81209	3181	3.92	2410	2.97	2332	10151
28	SK 000159472507	H2	H75P12X13	Námestovo	PVOD Zubrohlava	LIT-001	10	80948	3607	4.46	2580	3.19	2957	8095
29	SK 000149156403	H2	H75S16R9	Nitra	PD Mojmirovce	BS-013	8	80925	3260	4.03	2591	3.20	2428	10116
30	SK 000551588201	H0	H94S6	Dunajská Streda	Dan-Slovakia Agrar a.s.	MNL-007	8	80224	3104	3.87	2632	3.28	2404	10028
31	SK 000050132850	H3	H50X50	Topoľčany	PD TRÍBEČ Nitr. Streda	MAS-002	10	80050	3199	4.00	2705	3.38	2948	8005
32	SK 000212725207	H1	R88S12	Trnava	PD Trnava	MOR-005	9	79881	3800	4.76	2611	3.27	2652	8876
33	SK 000583125404	H1	H86N7S7	Nové Zámky	Poľnohospodár,a.s.N.Zámky	LU-009	7	79619	3330	4.18	2540	3.19	2133	11374
34	SK 000552974201	H0	H77R17S6	Dunajská Streda	Dan-Slovakia Agrar a.s.	MEW-004	8	79581	2931	3.68	2503	3.14	2399	9948
35	SK 000552682201	H2	H81S19	Trnava	Farma Majcichov	PEL-006	8	79354	3196	4.03	2602	3.28	2418	9919
36	SK 000800136565	H0	H100	Rimavská Sobota	AGROBAN s.r.o.	MNL-011	6	79318	2848	3.59	2344	2.96	1827	13220
37	SK 000217539201	H2	H75X25	Dunajská Streda	ŠKH Búšlak, s.r.o.	CAK-001	8	79286	2955	3.73	2485	3.13	2284	9911
38	SK 000800085370	H0	H88R12	Dunajská Streda	Dan-Slovakia Agrar a.s.	BW-018	6	78735	3088	3.92	2631	3.34	1821	13123
39	SK 000453832203	H0	H94X6	Hlohovec	FOOD FARM s.r.o.	MNL-005	7	78669	2721	3.46	2356	2.99	2135	11238
40	SK 000462233206	H0	R77H23	Skalica	RD BLIŽINA Prietržka	KOR-003	8	78505	3436	4.38	2587	3.30	2380	9813

NAJLEPŠIE KRAVY PODĽA DOSIAHNUTÝCH VÝSLEDKOV V CELOŽIVOTNEJ ÚŽITKOOSTI PODĽA KG MLIIEKA

POR. ČÍS.	KRAVY	PL. PLEMENO	OKRES	POĽN. PODNIK	OTEC KRAVY		POČ. MLIIEKO		TUK		BLK		LAKT	MLK/
					LIN	REG	LAKT	KG	KG	%	KG	%	DNÍ	POČ.L

Slovenské strakaté plemeno

1	SK 000203755202	S2	S71R29	Galanta	PD Javorinka	ZAX-001		10	93812	3553	3.79	2932	3.13	3026	9381
2	SK 000163394601	S1	MB53X25S22	Banská Bystrica	Ing. Eva Roštárová SHR	VG-003		9	82702	2963	3.58	2811	3.40	2745	9189
3	SK 000056930844	S2	S66R34	Galanta	PD Javorinka	ZAX-001		11	81008	3651	4.51	2547	3.14	3304	7364
4	SK 000055350844	S2	S61R39	Galanta	Agricola s.r.o. Šoporňa	RX-001		9	80925	3007	3.72	2694	3.33	2745	8992
5	SK 000411411505	S2	MB53P47	Liptovský Mikuláš	PD Smrečany	TAS-003		9	77591	3308	4.26	2604	3.36	2712	8621
6	SK 000068884944	S2	S64R30M6	Liptovský Mikuláš	PD Smrečany	PKN-004		10	74190	3148	4.24	2530	3.41	2958	7419
7	SK 000052303850	S1	S78R22	Topoľčany	PD Šalgovce	PKN-004		9	73705	2870	3.89	2338	3.17	2717	8189
8	SK 000203776202	S2	S50R37X13	Galanta	PD Javorinka	HW-003		9	73159	2728	3.73	2274	3.11	2724	8129
9	SK 000203762202	S2	S69R31	Galanta	PD Javorinka	HW-003		10	72910	2747	3.77	2336	3.20	2921	7291
10	SK 000013326950	S0	S91R9	Krupina	RD Bzovík	HLL-001		9	70891	2724	3.84	2236	3.15	2683	7877
11	SK 000068862944	S1	S80M12R8	Liptovský Mikuláš	PD Smrečany	STG-001		8	69647	2427	3.48	2003	2.88	2402	8706
12	SK 000800200590	S2	MB50X50	Martin	Turiec-Agro, s.r.o. T.Đur	UN-002		6	69384	2622	3.78	2219	3.20	1829	11564
13	SK 000093288006	S0	S100	Prešov	PD SEKČOV Tulčik	HNS-528		10	69361	2949	4.25	2435	3.51	2987	6936
14	SK 000003254866	S0	S100	Levice	PD Kozárovce	ZEU-010		8	68445	2378	3.47	2261	3.30	2440	8556
15	SK 000096626006	S0	S88MB12	Prešov	PD SEKČOV Tulčik	EGE-501		10	68270	2703	3.96	2122	3.11	3046	6827
16	SK 000473974305	S2	S50X50	Partizánske	AGRO Diskomp s.r.o.	HAD-001		8	66413	2206	3.32	2061	3.10	2406	8302
17	SK 000600008509	S2	MB50X50	Martin	Turiec-Agro, s.r.o. T.Đur	VOT-001		8	65792	2409	3.66	2053	3.12	2383	8224
18	SK 000409054407	S0	S88X12	Zlaté Moravce	PD Neverice	STG-001		9	65282	2553	3.91	2346	3.59	2679	7254
19	SK 000800149393	S2	S53H27MB11P9	Námestovo	PVOD Zubrohlava	RSS-001		7	64857	2876	4.43	2103	3.24	2120	9265
20	SK 000186482711	S1	S75X25	Stropkov	PD ONDAVA Stropkov	EGE-504		9	64577	2198	3.40	2261	3.50	2621	7175
21	SK 000515927203	S0	S94X6	Hlohovec	PD Dolné Otrokovce	HLG-007		8	64493	2979	4.62	2325	3.61	2425	8062
22	SK 000453625203	S0	S100	Hlohovec	PD Dolné Otrokovce	BLB-002		7	64380	2524	3.92	2110	3.28	2076	9197
23	SK 000065045810	S1	S75H25	Topoľčany	PD "Radošinka"	ZE-098		13	64354	2607	4.05	1774	2.76	3820	4950
24	SK 000800105796	S2	S56R44	Trnava	SEMAT a.s. Trnava	RMN-006		7	64234	2980	4.64	2221	3.46	2061	9176
25	SK 000507310508	S1	S84R16	Liptovský Mikuláš	PD Smrečany	RAO-004		9	63395	2598	4.10	2051	3.23	2652	7044
26	SK 000096864006	S0	S89R11	Prešov	PD SEKČOV Tulčik	MUS-001		9	63364	2834	4.47	2205	3.48	2737	7040
27	SK 000149388403	S2	S53X25R22	Nové Zámky	RYBÁROVA FARMA	HLG-006		8	63313	2317	3.66	2080	3.28	2355	7914
28	SK 000233730402	S0	S100	Levice	PD Kozárovce	HW-003		10	62756	2380	3.79	2145	3.42	2915	6276
29	SK 000502279707	S0	S100	Trebišov	Šváb František	RAO-004		8	62564	2630	4.20	2159	3.45	2411	7821
30	SK 000502248707	S0	S100	Prešov	F.Kijovský, AGROFARMA	STG-001		8	62369	2702	4.33	2121	3.40	2410	7796

NAJLEPŠIE KRAVY PODĽA DOSIAHNUTÝCH VÝSLEDKOV V CELOŽIVOTNEJ ÚŽITKOOSTI PODĽA KG MLIIEKA

POR. ČÍS. KRAVY	PL. PLEMENO TYP	OKRES	POĽN. PODNIK	OTEC KRAVY		POČ. MLIIEKO		TUK		BLK		LAKT	MLK/ POČ.L
				LIN	REG	LAKT	KG	KG	%	KG	%	DNÍ	

Pinzgaušké plemeno

1	SK 000067083944	P2	P56R35M9	Ružomberok	PD Ludrová	MUT-511	10	62640	2378	3.80	2204	3.52	2922	6264
2	SK 000051348943	P2	P69R22M9	Námestovo	PD Vasilov	ME-004	10	60042	2443	4.07	1832	3.05	2877	6004
3	SK 000049530943	P1	P86R7M7	Dolný Kubín	AD Dlhá nad Oravou	LOZ-001	10	59812	2466	4.12	1922	3.21	3006	5981
4	SK 000510134510	P2	P50H37X13	Tvrdošín	RPD Zuberec	GAL-508	8	53709	2839	5.29	1822	3.39	2382	6714
5	SK 000040435943	P0	P100	Tvrdošín	PD Trsteník	ME-004	9	53685	1984	3.69	1825	3.40	2719	5965
6	SK 000510177510	P2	P50R25X25	Tvrdošín	RPD Zuberec	GAL-508	8	53150	2232	4.20	1770	3.33	2308	6644
7	SK 000800088220	P2	P61R33M6	Ružomberok	PD Ludrová	LS-029	7	52157	2160	4.14	1831	3.51	2001	7451
8	SK 000155989505	P0	P100	Liptovský Mikuláš	Agria Lipt. Ondrej, a.s.	REM-001	9	49996	2018	4.04	1808	3.62	2674	5555
9	SK 000052094943	P2	P66X24R10	Námestovo	RD Vavrečka-Ťapešovo	MNT-506	8	47508	2138	4.50	1684	3.55	2415	5938
10	SK 000065175944	P2	P72A28	Liptovský Mikuláš	Agria Lipt. Ondrej, a.s.	GAL-009	9	47061	1700	3.61	1548	3.29	2709	5229
11	SK 000065062944	P2	P50H33S17	Liptovský Mikuláš	ASIK, s.r.o.	MNT-001	9	46633	1633	3.50	1514	3.25	2605	5181
12	SK 000800148892	P2	P50H25R25	Topoľčany	Vysokoškolský p.p. SPU	GI-008	5	45818	1761	3.84	1331	2.90	1525	9164
13	SK 000800248406	P1	P76R24	Tvrdošín	PD Trsteník	TOL-001	7	45579	1715	3.76	1525	3.35	2079	6511
14	SK 000004438030	P2	P61R25M8A6	Stará Lubovňa	TOMAK s.r.o. PODOLÍNEC	MUL-001	9	44941	2170	4.83	1561	3.47	2682	4993
15	SK 000051070943	P1	P75M13A6R6	Dolný Kubín	PD Horná Lehota	GAL-009	9	44397	1687	3.80	1461	3.29	2644	4933
16	SK 000800048275	P0	P100	Tvrdošín	PD Trsteník	WN-002	6	44028	1702	3.87	1494	3.39	1830	7338
17	SK 000002823030	P1	P81A13R6	Stará Lubovňa	PoI.druž.Kamienka	TU-001	9	43162	1718	3.98	1488	3.45	2727	4796
18	SK 000333914503	P1	P80X12R8	Dolný Kubín	AD Dlhá nad Oravou	AER-001	7	42628	1617	3.79	1309	3.07	2114	6090
19	SK 000072335924	P0	P88A12	Liptovský Mikuláš	Agria Lipt. Ondrej, a.s.	BD-036	11	41932	1661	3.96	1245	2.97	3260	3812
20	SK 000073710924	P2	P69A12M13R6	Liptovský Mikuláš	Agria Lipt. Ondrej, a.s.	LAS-001	7	41575	1660	3.99	1225	2.95	2359	5939

NAJLEPŠIE KRAVY PODĽA DOSIAHNUTÝCH VÝSLEDKOV V CELOŽIVOTNEJ ÚŽITKOOSTI PODĽA KG MLEIEKA

POR. ČÍS.	KRAVY	PL. PLEMENO		OKRES	POLN. PODNIK	OTEC KRAVY		POČ. MLEIEKO		TUK		BLK		LAKT DNÍ	MLK/ POČ.L
		TYP				LIN	REG	LAKT	KG	KG	%	KG	%		

Braunvieh plemeno

1	SK 000558065401	B0	B100	Komárno	PD Pribeta	TET-004		7	62472	2361	3.78	2009	3.22	2082	8925
2	SK 000558022401	B0	B100	Komárno	PD Pribeta	TET-004		6	53216	2137	4.02	1791	3.37	1830	8869
3	SK 000800479801	B0	B100	Galanta	Agricola s.r.o. Šoporňa	EMO-002		5	47647	2022	4.24	1577	3.31	1519	9529
4	SK 000800044814	B0	B100	Komárno	PD Pribeta	SON-002		6	43699	1761	4.03	1447	3.31	1786	7283
5	SK 000049987943	B0	B100	Dolný Kubín	PD Horná Lehota	SON-001		9	43524	1856	4.27	1579	3.63	2517	4836
6	SK 000800044742	B0	B100	Komárno	PD Pribeta	SON-002		6	43401	1833	4.22	1466	3.38	1793	7234
7	SK 000800760359	B2	B55H45	Komárno	AGROCOOP, a.s. ImeI	WES-001		4	43136	1603	3.72	1430	3.32	1220	10784
8	SK 000800265192	B0	B100	Galanta	Agricola s.r.o. Šoporňa	EMO-002		5	42463	1909	4.50	1545	3.64	1449	8493
9	SK 000800144478	B2	B53PI25R13P9	Kežmarok	PoI.druž.TATRY Sp.Belá	TET-006		5	42408	1709	4.03	1363	3.21	1504	8482
10	SK 000090886921	B0	B100	Banská Bystrica	BRAUNVIEH Mliečna farma	VIN-001		8	42341	1850	4.37	1447	3.42	2440	5293

KRAVY S NAJVYŠŠOU ÚŽITKOVOSŤOU ZA NORMOVANÉ LAKTÁCIE V KONTROLNOM ROKU PODĽA KG BIELKOVÍN ZA SLOV. STRAKATÉ PLEMENO A JEHO KRÍŽENCOV

PORADIE	ČÍSLO KRAVY	OKRES	POJN. PODNIK	CHOV	OTEČ KRAVY		PLEMENO	PORADIE MLIEKO	TUK		BIELKOVINA		
					LIN	REG			LAKTÁCIE	KG	%	KG	%
1	SK 000800389262	HLOHOVEC	PD Dolné Otrokovce	LAPOŠ	RAO-006		S100	5	13292	4.08	542	3.52	468
2	SK 000800969174	HLOHOVEC	PD Dolné Otrokovce	LAPOŠ	HW-019		S100	2	12670	3.41	432	3.68	466
3	SK 000800884611	PIEŠŤANY	PVOD Kočín	ŠTERUSY	EGE-530		S56RH	4	13723	3.96	544	3.33	457
4	SK 000800809645	VRANOV NAD TOPLOU	POD Večec	ORTÁŠE	ZAX-007		S78R	2	13280	3.68	489	3.44	457
5	SK 000801203785	KOMÁRNO	AGROCOOP, a.s. ImeI	AGROCOOP IMEL A.S.	RAO-012		S52HR	2	13666	3.60	492	3.23	442
6	SK 000800759602	HLOHOVEC	PD Dolné Otrokovce	LAPOŠ	HW-021		S100	5	11740	4.53	532	3.72	437
7	SK 000800734052	PRIEVIDZA	Pors, spol. s r.o. Oslany	OSLANY	MAF-011		S61R	3	12933	4.32	559	3.38	437
8	SK 000800653171	HLOHOVEC	Agrovia, a.s.	HORNÉ TRHOVIŠTE	HOS-005		S75HR	4	12853	3.82	491	3.38	435
9	SK 000800647504	HLOHOVEC	PD Dolné Otrokovce	LAPOŠ	HOS-005		S100	4	11807	3.98	470	3.66	432
10	SK 000800758374	HLOHOVEC	PD Dolné Otrokovce	LAPOŠ	HW-021		S83R	3	12697	3.65	463	3.40	432
11	SK 000800200590	MARTIN	Turiec-Agro, s.r.o. T.Ďur	SLOVENSKÉ PRAVNO	UN-002		MB50X	6	13121	3.70	486	3.29	432
12	SK 000801086046	KOMÁRNO	AGROCOOP, a.s. ImeI	AGROCOOP IMEL A.S.	MAF-022		S55H	2	12401	3.67	455	3.46	429
13	SK 000800572383	MARTIN	Turiec-Agro, s.r.o. T.Ďur	SLOVENSKÉ PRAVNO	FAU-001		MB63XS	5	11801	3.75	443	3.64	429
14	SK 000800758379	HLOHOVEC	PD Dolné Otrokovce	LAPOŠ	HW-021		S100	3	12769	3.94	503	3.34	427
15	SK 000801157127	KOMÁRNO	AGROCOOP, a.s. ImeI	AGROCOOP IMEL A.S.	MAF-022		S53H	2	12684	3.21	407	3.37	427
16	SK 000800647502	HLOHOVEC	PD Dolné Otrokovce	LAPOŠ	HOS-005		S100	4	11394	4.27	486	3.71	423
17	SK 000801157126	KOMÁRNO	AGROCOOP, a.s. ImeI	AGROCOOP IMEL A.S.	MAF-022		S56HR	2	12708	3.45	438	3.33	423
18	SK 000800818363	HLOHOVEC	PD Dolné Otrokovce	LAPOŠ	HW-018		S100	3	11135	3.89	433	3.78	421
19	SK 000800839657	KOMÁRNO	AGROCOOP, a.s. ImeI	AGROCOOP IMEL A.S.	HW-024		S53H	4	11866	4.37	519	3.55	421
20	SK 000801140590	ZVOLEN	PD Očová	DÚBRAVY	HW-024		S63MBR	2	12775	3.51	449	3.29	420
21	SK 000800741163	DOLNÝ KUBÍN	AD Oravská Poruba	ORAVSKÁ PORUBA	RMN-014		S75P	3	12810	4.18	535	3.26	417
22	SK 000801282302	KOŠICE OKOLIE	AGRODRUŽSTVO TURŇA	TURŇA NAD BODVOU	FBE-003		S100	1	11230	4.21	473	3.71	417
23	SK 000800617371	LEVOČA	HORTIP, s.r.o. Studenec	STUDENEC	ZEU-010		S100	3	12691	3.19	405	3.27	415
24	SK 000800853321	HLOHOVEC	PD Dolné Otrokovce	LAPOŠ	HW-021		S100	2	11728	4.00	469	3.53	414
25	SK 000800873924	VELKÝ KRŤIŠ	PD Suché Brezovo-Velk.Lom	VELKÝ LOM	RAO-013		S100	3	10993	4.27	469	3.77	414
26	SK 000801058662	MARTIN	Turiec-Agro, s.r.o. T.Ďur	SLOVENSKÉ PRAVNO	RHM-008		S50MBX	2	11264	4.01	452	3.66	412
27	SK 000800822999	VELKÝ KRŤIŠ	PD Suché Brezovo-Velk.Lom	VELKÝ LOM	HW-020		S100	3	10934	4.88	534	3.76	411
28	SK 000800693890	POPRAD	Pol.dr.podiel.Sp.Teplica	SPIŠSKÁ TEPLICA	RAO-012		S58R	3	11152	3.56	397	3.68	410
29	SK 000800480695	SNINA	AGRIFOP, a.s. Stakčín	STAKČÍN	STG-559		S50X	4	11923	3.45	411	3.44	410
30	SK 000801130062	HLOHOVEC	PD Dolné Otrokovce	LAPOŠ	RAO-012		S100	1	10746	4.63	498	3.80	408
31	SK 000800357719	ZLATÉ MORAVCE	PD Neverice	JELENEC	HW-018		S94R	4	11273	3.89	438	3.62	408
32	SK 000800818368	HLOHOVEC	PD Dolné Otrokovce	LAPOŠ	HW-019		S90R	3	11427	3.73	426	3.56	407
33	SK 000800588907	MARTIN	Turiec-Agro, s.r.o. T.Ďur	SLOVENSKÉ PRAVNO	RHM-005		MB50SX	5	12350	3.17	391	3.29	406
34	SK 000801157159	KOMÁRNO	AGROCOOP, a.s. ImeI	AGROCOOP IMEL A.S.	RAO-012		S55H	2	11918	4.02	479	3.40	405
35	SK 000800539464	ZLATÉ MORAVCE	PD Neverice	JELENEC	POP-002		S100	3	11616	3.77	438	3.49	405
36	SK 000801381823	NOVÉ ZÁMKY	AT Dunaj s.r.o.	DUBNÍK	RAO-012		S47HR	1	12189	3.46	422	3.31	404
37	SK 000801311707	POPRAD	Vikartovská agrárna spol.	VIKARTOVCE	CAN-003		MB50HBRX	1	10565	3.92	414	3.82	404
38	SK 000800884611	PIEŠŤANY	PVOD Kočín	ŠTERUSY	EGE-530		S56RH	3	11608	4.28	497	3.47	403
39	SK 000801040846	VRANOV NAD TOPLOU	POD Večec	ORTÁŠE	MAF-019		S63R	2	11807	4.04	477	3.41	403
40	SK 000800539301	ZLATÉ MORAVCE	PD Neverice	JELENEC	POP-002		S64RX	4	11582	3.38	391	3.47	402
41	SK 000800977911	PREŠOV	PD SEKČOV Tulčák	TULČÍK	RAM-001		S100	2	11229	3.81	428	3.58	402
42	SK 000801308047	NOVÉ ZÁMKY	AT Dunaj s.r.o.	DUBNÍK	ECK-002		S44HXR	1	11342	4.21	478	3.53	400
43	SK 000800487514	HLOHOVEC	PD Dolné Otrokovce	LAPOŠ	RAO-006		S100	4	11506	4.51	519	3.47	399
44	SK 000801086040	KOMÁRNO	AGROCOOP, a.s. ImeI	AGROCOOP IMEL A.S.	MAF-022		S53H	3	12217	3.73	456	3.27	399
45	SK 000800759663	HLOHOVEC	PD Dolné Otrokovce	LAPOŠ	HW-019		S78H	3	9915	5.00	496	4.01	398
46	SK 000800866877	HLOHOVEC	PD Dolné Otrokovce	LAPOŠ	HW-021		S69R	3	10775	5.02	541	3.69	398
47	SK 000801151756	VELKÝ KRŤIŠ	PD Suché Brezovo-Velk.Lom	VELKÝ LOM	ZAX-007		S94X	2	11436	3.59	410	3.48	398
48	SK 000801214298	PREŠOV	PD SEKČOV Tulčák	TULČÍK	PLI-004		S100	1	11160	4.19	468	3.55	396
49	SK 000800760389	KOMÁRNO	AGROCOOP, a.s. ImeI	AGROCOOP IMEL A.S.	HW-024		S55HR	4	11405	3.99	455	3.46	395
50	SK 000800776635	ZLATÉ MORAVCE	PD Neverice	JELENEC	EGE-003		S84R	4	10718	3.73	400	3.69	395

KRAVY S NAJVYŠŠOU ÚŽITKOVOSŤOU ZA NORMOVANÉ LAKTÁCIE V KONTROLNOM ROKU PODĽA KG BIELKOVÍN ZA SLOV. STRAKATÉ PLEMENO A JEHO KRÍŽENCOV

PORADIE	ČÍSLO KRAVY	OKRES	POLN. PODNIK	CHOV	OTEČ KRAVY		PLEMENO	PORADIE LAKTÁCIE	MLIEKO		TUK		BIELKOVINA	
					LIN	REG			KG	%	KG	%	KG	%
51	SK 000800388429	TURČIANSKE TEPLICE	AFG, s.r.o. Turč. Teplice	DOLNÁ ŠTUBŇA	TAS-005		MB88X	5	11235	3.87	435	3.52	395	
52	SK 000800741856	SNINA	AGRIFOP, a.s. Stakčín	STAKČÍN	POP-002		S94R	3	11098	3.98	442	3.56	395	
53	SK 000800664608	PRIEVIDZA	POLNOVTÁČNIK a.s.	LEHOTA POD VTÁČNIKOM	RHM-006		MB53HR	4	10503	4.01	421	3.75	394	
54	SK 000800947919	KOMÁRNO	AGROCOOP, a.s. Imeľ	AGROCOOP IMEĽ A.S.	RAO-012		S52HR	3	11477	4.45	511	3.43	394	
55	SK 000800626084	LEVICE	PD Žemberovce	SELEC	DIK-512		S79CHR	4	12701	4.01	509	3.10	394	
56	SK 000800966405	KRUPINA	RD Bzovík	JALŠOVÍK	RSS-009		S54R	2	10105	4.58	463	3.90	394	
57	SK 000800298477	HLOHOVEC	PD Dolné Otrokovce	LAPOŠ	RAO-006		S84R	5	11548	4.04	467	3.40	393	
58	SK 000800298482	HLOHOVEC	PD Dolné Otrokovce	LAPOŠ	RAO-006		S90R	6	9732	4.32	420	4.04	393	
59	SK 000800522075	PRIEVIDZA	RD Čereňany	ČEREŇANY	HW-012		S50RX	3	11919	3.32	396	3.30	393	
60	SK 000800664765	PRIEVIDZA	POLNOVTÁČNIK a.s.	LEHOTA POD VTÁČNIKOM	CIL-004		MB53SX	3	10920	4.34	474	3.60	393	
61	SK 000800810143	PREŠOV	PD SEKČOV Tulčák	TULČÁK	RAO-012		S100	3	11024	4.20	463	3.56	393	
62	SK 000801114814	TRNAVA	Farma Majcichov	VLČKOVCE	RHM-007		MB50R	2	12308	4.05	498	3.18	391	
63	SK 000800664757	PRIEVIDZA	POLNOVTÁČNIK a.s.	LEHOTA POD VTÁČNIKOM	CIL-004		MB50S	3	10149	4.15	421	3.85	391	
64	SK 000800791990	TREŇCÍN	PD Melčice - Lieskové	IVANOVCE VKK	ZAX-007		S51R	2	10650	4.49	478	3.67	391	
65	SK 000801252685	KOMÁRNO	AGROCOOP, a.s. Imeľ	AGROCOOP IMEĽ A.S.	RAO-012		S47HR	1	11617	4.17	485	3.37	391	
66	SK 000800664829	PRIEVIDZA	POLNOVTÁČNIK a.s.	LEHOTA POD VTÁČNIKOM	FAU-001		MB50S	3	11038	3.84	424	3.53	390	
67	SK 000800665037	PRIEVIDZA	POLNOVTÁČNIK a.s.	LEHOTA POD VTÁČNIKOM	CAN-002		MB47SRX	3	11035	4.17	460	3.53	390	
68	SK 000800676540	DETVA	AGROSEV, spol. s r.o.	DETVA	RAO-012		S47RHX	5	11567	4.50	521	3.37	390	
69	SK 000801097130	DUNAJSKÁ STREDA	Dan-Slovenská Agrar a.s.	NOVÝ DVOR	RAO-026		S50H	2	11437	3.93	450	3.40	389	
70	SK 000801000057	NITRA	PD Mojmirovce	POLNÝ KESOV	RHM-007		MB50H	2	12131	3.61	438	3.21	389	
71	SK 000801022109	VELKÝ KRŤIŠ	PD Suché Brezovo-Veľk.Lom	VELKÝ LOM	ZAX-007		S100	2	10168	4.52	460	3.83	389	
72	SK 000800818354	HLOHOVEC	PD Dolné Otrokovce	LAPOŠ	HOS-005		S100	3	11196	3.64	407	3.47	388	
73	SK 000800839670	KOMÁRNO	AGROCOOP, a.s. Imeľ	AGROCOOP IMEĽ A.S.	HW-024		S55H	3	11997	2.70	324	3.23	388	
74	SK 000801157169	KOMÁRNO	AGROCOOP, a.s. Imeľ	AGROCOOP IMEĽ A.S.	RAO-012		S47HR	2	11201	5.19	581	3.46	388	
75	SK 000801054030	KOŠICE OKOLIE	MKM-Stred s.r.o.	MALÁ VIESKA	MAF-021		S84H	2	11790	3.95	466	3.29	388	
76	SK 000800898016	PRIEVIDZA	RD Čereňany	ČEREŇANY	HW-020		S60R	3	11465	3.41	391	3.38	387	
77	SK 000801157141	KOMÁRNO	AGROCOOP, a.s. Imeľ	AGROCOOP IMEĽ A.S.	RAO-012		S53H	2	11939	3.88	463	3.24	387	
78	SK 000801000007	NITRA	PD Mojmirovce	POLNÝ KESOV	CIL-004		MB50HX	2	11416	3.60	411	3.39	387	
79	SK 000800664702	PRIEVIDZA	POLNOVTÁČNIK a.s.	LEHOTA POD VTÁČNIKOM	CIL-004		MB50S	3	10432	3.87	404	3.70	386	
80	SK 000800816718	PÚCHOV	PD Mestečko	DOHŇANY-ROHÁČOVÁ	ZAX-007		S100	3	11159	3.99	445	3.46	386	
81	SK 000800988586	KOMÁRNO	PD Búč	PD BÚČ	RAO-012		S50H	2	10866	4.22	459	3.55	386	
82	SK 000801252653	KOMÁRNO	AGROCOOP, a.s. Imeľ	AGROCOOP IMEĽ A.S.	MAF-022		S53H	1	10808	4.09	442	3.57	386	
83	SK 000801098920	NITRA	PD Mojmirovce	POLNÝ KESOV	CAN-003		MB50XH	2	10970	4.31	473	3.52	386	
84	SK 000801381819	NOVÉ ZÁMKY	AT Dunaj s.r.o.	DUBNÍK	RAO-012		S52HR	1	11722	3.98	467	3.29	386	
85	SK 000800863798	MARTIN	Turieč-Agro, s.r.o. T.Ďur	SLOVENSKE PRAVNO	CIL-004		MB75X	3	11427	3.86	441	3.38	386	
86	SK 000800693898	POPRAD	PoI.dr.podiel.Sp.Teplica	SPIŠSKÁ TEPLICA	RAO-012		S50RP	3	11584	3.12	361	3.33	386	
87	SK 000800853376	HLOHOVEC	PD Dolné Otrokovce	LAPOŠ	RAO-012		S94R	3	11376	3.30	375	3.38	385	
88	SK 000800978685	ZVOLEN	PD Očová	DÚBRAVY	RAO-012		S63R	2	10471	3.53	370	3.68	385	
89	SK 000800595669	STARÁ LUBOVŇA	ROL.SPOL."KYJOV" s.r.o.	KYJOV	STG-556		S81R	4	10806	4.36	471	3.56	385	
90	SK 000800387695	KOŠICE OKOLIE	MKM-Stred s.r.o.	MALÁ VIESKA	RHM-005		MB53H	5	11145	3.68	410	3.45	385	
91	SK 000800430370	LEVICE	PD Bátovce	BÁTOVCE	EGE-003		S100	5	11524	4.16	479	3.33	384	
92	SK 000801111687	NOVÉ ZÁMKY	AT Dunaj s.r.o.	DUBNÍK	PLI-004		S50HR	1	11638	3.90	454	3.30	384	
93	SK 000800706701	LIPTOVSKÝ MIKULÁŠ	Agro - Racio s.r.o.	LUBELA	RSS-001		S50X	3	10869	4.33	471	3.53	384	
94	SK 000801070030	GALANTA	Agicola s.r.o. Šoporňa	ŠOPORŇA	RAO-023		S81R	2	11712	3.97	465	3.27	383	
95	SK 000800969115	HLOHOVEC	PD Dolné Otrokovce	LAPOŠ	HW-019		S88X	2	10943	3.73	408	3.50	383	
96	SK 000801111663	NOVÉ ZÁMKY	AT Dunaj s.r.o.	DUBNÍK	PLI-004		S56H	1	11520	3.59	414	3.32	383	
97	SK 000801126638	ZLATÉ MORAVCE	PD Neverice	JELENEC	RAO-012		S94X	2	11074	3.67	406	3.46	383	
98	SK 000800834976	LIPTOVSKÝ MIKULÁŠ	PD Smrečany	ŽIAR	HW-024		S88X	3	10613	4.96	526	3.61	383	
99	SK 000800974907	MARTIN	PD Belá - Dulice	BELÁ-DULICE	CIL-004		MB94S	2	10620	4.04	429	3.61	383	
100	SK 000800664498	PRIEVIDZA	POLNOVTÁČNIK a.s.	LEHOTA POD VTÁČNIKOM	HW-012		S94X	4	11171	4.15	464	3.42	382	

KRAVY S NAJVYŠŠOU ÚŽITKOVOSŤOU ZA NORMOVANÉ LAKTÁCIE V KONTROLNOM ROKU PODĽA KG BIELKOVÍN ZA HOLSTEINSKÉ PLEMENO A JEHO KRÍŽENCOV

PORADIE	ČÍSLO KRAVY	OKRES	POLN. PODNIK	CHOV	OTEČ KRAVY		PLEMENO	PORADIE LAKTÁCIE	MLIEKO KG	TUK		BIELKOVINA	
					LIN	REG				%	KG	%	KG
1	SK 000800893001	NOVÉ ZÁMKY	AGROCONTRACT a.s.	MIKULÁŠ	LU-025		H100	3	19063	3.60	687	3.10	590
2	SK 000800518610	TRNAVA	Farma Majcichov	VLČKOVCE	MTY-002		H88RS	4	16630	3.88	646	3.40	566
3	SK 000801035638	NOVÉ ZÁMKY	AGROCONTRACT a.s.	MIKULÁŠ	BW-025		H100	3	15481	4.41	682	3.65	565
4	SK 000800561893	NOVÉ ZÁMKY	AGROCONTRACT a.s.	MIKULÁŠ	ELN-012		H92S	5	17973	3.69	663	3.10	557
5	HU 003262618181	TRNAVA	Farma Majcichov	VLČKOVCE	IMPORT		H100	3	16692	4.03	673	3.29	550
6	SK 000801081384	TRNAVA	AGRO Voderady-SNV a.s.	VODERADY	ELN-017		H100	2	16524	3.30	545	3.31	547
7	SK 000800826118	DUNAJSKÁ STREDA	Dan-Slovakia Agrar a.s.	NOVÝ DVOR	TAG-004		H100	3	17795	3.55	631	3.07	546
8	SK 000800361742	RÍMAVSKÁ SOBOTA	AGROBAN s.r.o.	BÁTKA	MNL-011		H94X	6	15872	3.54	562	3.43	544
9	SK 000801227661	TRNAVA	AGRO Voderady-SNV a.s.	VODERADY	ORK-002		R86H	1	15614	3.40	531	3.48	543
10	SK 000800928317	NOVÉ ZÁMKY	AGROCONTRACT a.s.	MIKULÁŠ	MED-012		H100	4	15244	4.55	694	3.54	540
11	SK 000800625742	NOVÉ ZÁMKY	AGROCONTRACT a.s.	MIKULÁŠ	RUH-011		H75SX	5	18320	3.23	592	2.94	538
12	CZ 000173675972	NOVÉ ZÁMKY	AGROCONTRACT a.s.	MIKULÁŠ	LADYS-MANOR		H100	2	14747	4.62	681	3.63	535
13	SK 000800968445	TRNAVA	AGRO Voderady-SNV a.s.	VODERADY	MZA-001		H55R	2	15979	2.23	356	3.34	534
14	SK 000801000687	NOVÉ ZÁMKY	AGROCONTRACT a.s.	MIKULÁŠ	MED-012		H75X	3	15815	4.41	697	3.38	534
15	SK 000801035532	NOVÉ ZÁMKY	AGROCONTRACT a.s.	MIKULÁŠ	BES-015		H100	2	17329	3.74	648	3.08	534
16	SK 000801234262	NOVÉ ZÁMKY	AGROCONTRACT a.s.	MIKULÁŠ	BES-011		H100	2	15678	4.04	633	3.41	534
17	SK 000800968504	TRNAVA	AGRO Voderady-SNV a.s.	VODERADY	BES-009		H55R	2	14738	4.06	599	3.62	533
18	SK 000800625809	NOVÉ ZÁMKY	AgroContract mlieč. farma	JASOVÁ	DED-004		H100	4	16227	3.94	639	3.27	531
19	SK 000800752867	NOVÉ ZÁMKY	AGROCONTRACT a.s.	MIKULÁŠ	BES-008		H89R	3	16303	4.07	663	3.26	531
20	SK 000800928244	NOVÉ ZÁMKY	AgroContract mlieč. farma	JASOVÁ	TAG-004		H100	3	16372	3.56	583	3.23	529
21	SK 000801097628	NOVÉ ZÁMKY	AGROCONTRACT a.s.	MIKULÁŠ	BES-011		H78R	2	16083	3.67	590	3.28	528
22	SK 000801097595	NOVÉ ZÁMKY	AGROCONTRACT a.s.	MIKULÁŠ	BES-011		H100	2	16766	3.17	532	3.13	525
23	SK 000801035576	NOVÉ ZÁMKY	AGROCONTRACT a.s.	MIKULÁŠ	IMPORT		H100	2	14770	4.29	634	3.55	524
24	SK 000800796148	NOVÉ ZÁMKY	AgroContract mlieč. farma	JASOVÁ	ELN-012		H100	3	15407	4.02	620	3.39	523
25	SK 000800691172	NOVÉ ZÁMKY	AGROCONTRACT a.s.	MIKULÁŠ	DED-004		H100	3	15695	4.30	675	3.33	523
26	SK 000800958421	TRNAVA	Farma Majcichov	VLČKOVCE	JUX-006		H88X	3	15586	4.88	761	3.33	519
27	SK 000800968578	TRNAVA	AGRO Voderady-SNV a.s.	VODERADY	TUL-005		R61H	2	14643	3.26	477	3.54	519
28	SK 000801035327	NOVÉ ZÁMKY	AgroContract mlieč. farma	JASOVÁ	BS-046		H100	3	17098	3.43	586	3.04	519
29	SK 000800653420	TRNAVA	AGRO Voderady-SNV a.s.	VODERADY	WEL-002		H56R	3	15467	3.06	473	3.35	518
30	SK 000801035439	NOVÉ ZÁMKY	AgroContract mlieč. farma	JASOVÁ	PEL-030		H100	2	17498	3.89	681	2.96	518
31	SK 000801097683	NOVÉ ZÁMKY	AGROCONTRACT a.s.	MIKULÁŠ	MED-012		H100	2	16269	3.47	564	3.17	515
32	SK 000800968556	TRNAVA	AGRO Voderady-SNV a.s.	VODERADY	RSR-001		R78XS	2	15348	2.93	450	3.35	514
33	SK 000801097586	NOVÉ ZÁMKY	AGROCONTRACT a.s.	MIKULÁŠ	PEL-030		H100	2	16997	3.64	618	3.02	514
34	SK 000800653553	HLOHOVEC	FOOD FARM s.r.o.	DOLNÉ TRHOVIŠTE	MED-004		H100	4	16386	3.65	598	3.12	512
35	SK 000801088486	BÁNOVCE NAD BEBRAVOU	PPD Rybany	VKK RYBANY	MZA-001		H88RX	2	14737	3.58	527	3.47	512
36	SK 000801097631	NOVÉ ZÁMKY	AGROCONTRACT a.s.	MIKULÁŠ	BES-016		H90R	2	15404	3.49	538	3.32	511
37	SK 000801206916	NOVÉ ZÁMKY	AGROCONTRACT a.s.	MIKULÁŠ	MED-012		H75SX	2	16017	4.15	664	3.19	511
38	SK 000801097704	NOVÉ ZÁMKY	AGROCONTRACT a.s.	MIKULÁŠ	BW-025		H100	2	15552	3.58	557	3.28	510
39	CZ 000157510962	NOVÉ ZÁMKY	AGROCONTRACT a.s.	MIKULÁŠ	ELDORADO		H100	4	14856	4.54	674	3.41	507
40	SK 000800995601	NOVÉ ZÁMKY	AGROCONTRACT a.s.	MIKULÁŠ	LU-028		H100	3	16574	4.10	680	3.05	506
41	SK 000801097565	NOVÉ ZÁMKY	AGROCONTRACT a.s.	MIKULÁŠ	MED-012		H100	1	15449	3.99	616	3.28	506
42	SK 000800648375	HLOHOVEC	FOOD FARM s.r.o.	DOLNÉ TRHOVIŠTE	BW-532		H100	4	17355	3.62	629	2.91	505
43	SK 000800968438	TRNAVA	AGRO Voderady-SNV a.s.	VODERADY	LU-026		R75H	2	14728	3.82	562	3.43	505
44	SK 000800717655	RÍMAVSKÁ SOBOTA	AGROBAN s.r.o.	BÁTKA	TAG-004		H88B	3	17514	3.34	585	2.88	505
45	SK 000801085530	KOMÁRNO	PD Sokolce	SOKOLCE	MZA-001		H100	2	13517	3.71	502	3.72	503
46	SK 000801000687	NOVÉ ZÁMKY	AGROCONTRACT a.s.	MIKULÁŠ	MED-012		H75X	2	14650	4.19	614	3.43	502
47	SK 000800886372	TRNAVA	Farma Majcichov	VLČKOVCE	PEL-026		H100	3	15450	4.18	646	3.24	501
48	SK 000801069558	TRNAVA	Farma Majcichov	VLČKOVCE	LUS-001		H100	2	14918	4.11	613	3.36	501
49	CZ 000162983981	NOVÉ ZÁMKY	AGROCONTRACT a.s.	MIKULÁŠ	EDDISON		H100	4	15114	4.21	636	3.31	500
50	SK 000801097591	NOVÉ ZÁMKY	AGROCONTRACT a.s.	MIKULÁŠ	PEL-030		H100	2	15044	4.20	632	3.32	500

KRAVY S NAJVYŠŠOU ÚŽITKOVOSŤOU ZA NORMOVANÉ LAKTÁCIE V KONTROLNOM ROKU PODĽA KG BIELKOVÍN ZA HOLSTEINSKÉ PLEMENO A JEHO KRÍŽENCOV

PORADIE	ČÍSLO KRAVY	OKRES	POĽN. PODNIK	CHOV	OTEC KRAVY		PLEMENO	PORADIE	MLIEKO		BIELKOVINA		
					LIN	REG			LAKTÁCIE	KG	%	KG	%
51	SK 000800891777	ZLATÉ MORAVCE	PPD "Inovec" Volkovce	VOLKOVCE	SNR-003	R100		2	13582	4.37	593	3.67	499
52	SK 000800645218	MARTIN	Turiec-Agro, s.r.o. T.Ďur	SLOVENSKÉ PRAVNO	ZEB-001	H93S		3	14472	3.91	566	3.45	499
53	FR 003566313241	TRNAVA	Farma Majcichov	VLČKOVCE	OKAVANGO	H100		4	15361	3.90	599	3.24	498
54	SK 000800958311	TRNAVA	Farma Majcichov	VLČKOVCE	IMPORT	H100		3	15286	3.81	582	3.26	498
55	SK 000800562597	NOVÉ ZÁMKY	AgroContract mlieč. farma	JASOVÁ	IMPORT	H100		4	15006	3.65	548	3.32	498
56	SK 000800893100	NOVÉ ZÁMKY	AGROCONTRACT a.s.	MIKULÁŠ	BW-025	H75SR		4	16484	4.14	682	3.02	497
57	SK 000801069890	TRNAVA	Farma Majcichov	VLČKOVCE	MNA-014	H100		3	16556	3.55	587	3.00	496
58	SK 000801096727	NOVÉ ZÁMKY	AgroContract mlieč. farma	JASOVÁ	CHP-005	H75X		2	15623	3.69	577	3.17	496
59	SK 000800759206	TRNAVA	AGRO Voderady-SNV a.s.	VODERADY	ELN-013	H77R		4	13587	3.64	494	3.64	495
60	CZ 000177557972	NOVÉ ZÁMKY	AGROCONTRACT a.s.	MIKULÁŠ	SHADYCREST-	H100		2	16696	3.57	596	2.96	495
61	SK 000801097799	NOVÉ ZÁMKY	AGROCONTRACT a.s.	MIKULÁŠ	BES-011	H100		2	14667	4.01	588	3.37	495
62	CZ 000177300972	NOVÉ ZÁMKY	AGROCONTRACT a.s.	MIKULÁŠ	DOBROIN LA	H100		2	15053	5.17	778	3.28	494
63	CZ 000173989972	NOVÉ ZÁMKY	AGROCONTRACT a.s.	MIKULÁŠ	SPRINGHILL-	H100		2	14230	5.50	782	3.46	493
64	SK 000801000657	NOVÉ ZÁMKY	AGROCONTRACT a.s.	MIKULÁŠ	MED-012	H91S		3	14557	3.70	538	3.39	493
65	SK 000801035547	NOVÉ ZÁMKY	AGROCONTRACT a.s.	MIKULÁŠ	BES-011	H100		2	15042	3.97	597	3.28	493
66	SK 000801097744	NOVÉ ZÁMKY	AGROCONTRACT a.s.	MIKULÁŠ	IMPORT	H100		2	14705	4.32	635	3.35	493
67	SK 000800899068	TOPOLČANY	Vysokoskolsky p.p. SPU	OPONICE	SOM-009	H94X		3	15730	3.62	569	3.13	493
68	SK 000801083086	RIMAVSKÁ SOBOTA	AGROBAN s.r.o.	BÁTKA	BW-025	H100		2	16051	3.11	499	3.07	493
69	SK 000800968919	BRATISLAVA IV	DP Devin - Záh. Bystrica	DEVÍNSKA NOVÁ VES	BES-009	H55R		2	14514	3.83	556	3.39	492
70	SK 000800747177	HLOHOVEC	PD Hlohovec	SASINKOVO	RUH-005	H100		4	14955	3.84	574	3.29	492
71	SK 000800692649	TRNAVA	Farma Majcichov	VLČKOVCE	MEG-007	H100		5	14175	4.05	574	3.47	492
72	SK 000801096506	NOVÉ ZÁMKY	AgroContract mlieč. farma	JASOVÁ	BES-015	H100		2	16398	3.50	574	3.00	492
73	SK 000801177409	NOVÉ ZÁMKY	AgroContract mlieč. farma	JASOVÁ	MNA-014	H100		2	16726	3.49	584	2.94	492
74	SK 000801097501	NOVÉ ZÁMKY	AGROCONTRACT a.s.	MIKULÁŠ	IMPORT	H75R		2	14860	3.45	512	3.31	492
75	SK 000800995577	NOVÉ ZÁMKY	AgroContract mlieč. farma	JASOVÁ	BES-011	H100		3	14553	3.66	532	3.37	491
76	SK 000801035429	NOVÉ ZÁMKY	AgroContract mlieč. farma	JASOVÁ	LU-028	H100		2	15457	3.42	529	3.18	491
77	SK 000800826559	DUNAJSKÁ STREDA	Dan-Slovakia Agrar a.s.	NOVÝ DVOR	PEL-028	H100		3	15874	4.23	671	3.09	490
78	SK 000801052270	HLOHOVEC	FOOD FARM s.r.o.	DOLNÉ TRHOVIŠTE	PEL-035	H100		2	15618	3.65	570	3.14	490
79	SK 000800759371	TRNAVA	AGRO Voderady-SNV a.s.	VODERADY	MIC-002	H79XR		2	15142	3.23	489	3.24	490
80	SK 000800562597	NOVÉ ZÁMKY	AgroContract mlieč. farma	JASOVÁ	IMPORT	H100		5	14947	3.69	551	3.28	490
81	SK 000800730720	NOVÉ ZÁMKY	AgroContract mlieč. farma	JASOVÁ	LEO-003	H100		4	14771	4.03	596	3.32	490
82	SK 000801096607	NOVÉ ZÁMKY	AgroContract mlieč. farma	JASOVÁ	BW-028	H100		2	15529	3.66	568	3.16	490
83	SK 000801052229	HLOHOVEC	FOOD FARM s.r.o.	DOLNÉ TRHOVIŠTE	MED-004	H100		2	14612	3.97	580	3.35	489
84	SK 000800927377	NOVÉ ZÁMKY	AgroContract mlieč. farma	JASOVÁ	TAG-004	H92S		3	15465	3.89	601	3.16	489
85	SK 000801035631	NOVÉ ZÁMKY	AGROCONTRACT a.s.	MIKULÁŠ	MNA-007	H100		2	15026	4.20	631	3.25	489
86	SK 000801109499	DUNAJSKÁ STREDA	Dan-Slovakia Agrar a.s.	NOVÝ DVOR	EMY-009	H100		2	14315	4.07	582	3.41	488
87	SK 000800818207	HLOHOVEC	FOOD FARM s.r.o.	DOLNÉ TRHOVIŠTE	BW-027	H100		3	15865	3.79	601	3.08	488
88	SK 000800968517	TRNAVA	AGRO Voderady-SNV a.s.	VODERADY	BW-029	H50R		2	14630	3.18	465	3.34	488
89	SK 000800928351	NOVÉ ZÁMKY	AGROCONTRACT a.s.	MIKULÁŠ	MED-012	H100		3	13366	4.47	598	3.65	488
90	SK 000800995702	NOVÉ ZÁMKY	AGROCONTRACT a.s.	MIKULÁŠ	LU-019	H100		3	15843	3.88	614	3.08	488
91	SK 000801206833	NOVÉ ZÁMKY	AGROCONTRACT a.s.	MIKULÁŠ	MED-012	H100		2	15375	3.34	514	3.17	488
92	SK 000800826741	DUNAJSKÁ STREDA	Dan-Slovakia Agrar a.s.	NOVÝ DVOR	SOM-009	H100		2	16118	3.45	556	3.02	487
93	SK 000801000616	NOVÉ ZÁMKY	AGROCONTRACT a.s.	MIKULÁŠ	BW-025	H100		3	15904	3.52	560	3.06	487
94	SK 000801097608	NOVÉ ZÁMKY	AGROCONTRACT a.s.	MIKULÁŠ	BES-011	H100		2	14798	3.91	579	3.29	487
95	SK 000801097756	NOVÉ ZÁMKY	AGROCONTRACT a.s.	MIKULÁŠ	BES-011	H100		2	15241	3.81	581	3.20	487
96	SK 000801206870	NOVÉ ZÁMKY	AGROCONTRACT a.s.	MIKULÁŠ	ELN-014	H100		2	14903	3.87	577	3.27	487
97	SK 000801234082	NOVÉ ZÁMKY	AGROCONTRACT a.s.	MIKULÁŠ	MNA-015	H88R		2	14782	3.90	577	3.29	487
98	SK 000801069648	TRNAVA	Farma Majcichov	VLČKOVCE	BES-012	H100		3	15171	4.30	653	3.20	486
99	CZ 000193929952	NOVÉ ZÁMKY	AgroContract mlieč. farma	JASOVÁ	VERO SWITCH	H100		3	13610	5.00	680	3.57	486
100	SK 000800912505	TRNAVA	Farma Majcichov	VLČKOVCE	SOM-009	H75X		3	14561	3.99	581	3.33	485

KRAVY S NAJVYŠŠOU ÚŽITKOVOSŤOU ZA NORMOVANÉ LAKTÁCIE V KONTROLNOM ROKU PODLA KG BIELKOVÍN ZA PINZGAUSKÉ PLEMENO A JEHO KRÍŽENCOV

PORADIE	ČÍSLO KRAVY	OKRES	POLN. PODNIK	CHOV	OTEČ KRAVY		PLEMENO	PORADIE	MLIEKO	TUK		BIELKOVINA	
					LIN	REG				LAKTÁCIE	KG	%	KG
1	SK 000800845441	RUŽOMBEROK	PD Ludrová	LIPT.ŠTIAVNICA	SPE-001		P61R	3	9434	3.59	339	3.60	340
2	SK 000800248603	TVRDOŠÍN	PD Trsteník	TRSTENÁ FARMA 2	KOB-501		P59R	4	9932	3.76	373	3.37	335
3	SK 000800887576	ZVOLEN	PD Dobrá Niva, a.s.	SÁSA	GOZ-001		P69R	3	10491	3.55	372	3.11	326
4	SK 000800705302	LIPTOVSKÝ MIKULÁŠ	RD Hybe	HYBE	LOH-002		P100	3	9776	2.79	273	3.28	321
5	SK 000800633461	LIPTOVSKÝ MIKULÁŠ	Agria Lipt. Ondrej, a.s.	LIPT.PORÚBKA	NUS-001		P100	3	8859	3.14	278	3.59	318
6	SK 000800834681	RUŽOMBEROK	PD Ludrová	LIPT.ŠTIAVNICA	NUS-001		P100	3	9008	3.76	339	3.43	309
7	SK 000800763316	RUŽOMBEROK	PD Ludrová	LIPT.ŠTIAVNICA	MCA-002		P93R	3	8197	4.05	332	3.67	301
8	SK 000800481038	DOLNÝ KUBÍN	PD Horná Lehota	HORNÁ LEHOTA	NUS-001		P50RX	3	8982	3.94	354	3.33	299
9	SK 000800500053	LIPTOVSKÝ MIKULÁŠ	RD Hybe	HYBE	KES-504		P65RSX	4	9737	3.95	385	3.07	299
10	SK 000800481069	DOLNÝ KUBÍN	PD Horná Lehota	HORNÁ LEHOTA	NUS-001		P100	4	8713	3.66	319	3.41	297
11	SK 000801076041	LIPTOVSKÝ MIKULÁŠ	PD Kvačany	LIPTOVSKÉ KVAČANY	ZAX-007		P54S	2	8479	4.34	368	3.50	297
12	SK 000800502224	TVRDOŠÍN	PD Trsteník	TRSTENÁ FARMA 1	MCA-002		P69R	4	8421	3.88	327	3.49	294
13	SK 000800595110	LIPTOVSKÝ MIKULÁŠ	Agria Lipt. Ondrej, a.s.	LIPT.PORÚBKA	NUS-001		P100	2	7642	4.03	308	3.82	292
14	SK 000800763220	RUŽOMBEROK	PD Ludrová	LIPT.ŠTIAVNICA	MCA-002		P88R	3	8931	3.76	336	3.27	292
15	SK 000801209430	LIPTOVSKÝ MIKULÁŠ	LK-SERVIS,sro, Part.Lupča	PARTIZÁNSKA LUPČA	GN-005		P50RX	1	8108	4.09	332	3.59	291
16	SK 000800407822	DOLNÝ KUBÍN	AD Oravská Poruba	ORAVSKÁ PORUBA	NOB-004		P84X	5	8152	4.00	326	3.52	287
17	SK 000800153584	LIPTOVSKÝ MIKULÁŠ	RD Dovalovo	DOVALOVO	REM-002		P100	6	8683	4.00	347	3.29	286
18	SK 000800930491	LIPTOVSKÝ MIKULÁŠ	Agria Lipt. Ondrej, a.s.	LIPT.ONDREJ	GAL-010		P61HX	2	8475	3.98	337	3.37	286
19	SK 000800845407	RUŽOMBEROK	PD Ludrová	LIPT.ŠTIAVNICA	MCA-002		P88R	3	8173	3.78	309	3.47	284
20	SK 000800845156	LIPTOVSKÝ MIKULÁŠ	PD Kvačany	LIPTOVSKÉ KVAČANY	COS-002		P87R	2	8437	4.40	371	3.33	281
21	SK 000801076032	LIPTOVSKÝ MIKULÁŠ	PD Kvačany	LIPTOVSKÉ KVAČANY	COS-002		P94R	2	7997	3.74	299	3.50	280
22	SK 000800502188	TVRDOŠÍN	PD Trsteník	TRSTENÁ	MCA-002		P89R	5	8054	3.90	314	3.48	280
23	SK 000801304914	RUŽOMBEROK	PD Ludrová	LIPT.ŠTIAVNICA	NUS-002		P87H	1	7779	4.06	316	3.59	279
24	SK 000800481057	DOLNÝ KUBÍN	PD Horná Lehota	HORNÁ LEHOTA	NUS-001		P66RX	3	7981	3.23	258	3.48	278
25	SK 000800740860	DOLNÝ KUBÍN	PD Horná Lehota	HORNÁ LEHOTA	NOB-001		P50RX	3	7832	4.56	357	3.54	277
26	SK 000801230544	RUŽOMBEROK	PD Ludrová	LIPT.ŠTIAVNICA	AND-003		P50RM	2	7768	3.95	307	3.54	275
27	SK 000800396404	LIPTOVSKÝ MIKULÁŠ	PD Východná	VÝCHODNÁ	FBO-502		P71H	5	8009	3.87	310	3.42	274
28	SK 000800089827	TVRDOŠÍN	PD Trsteník	TRSTENÁ	NOB-001		P100	6	7617	4.27	325	3.60	274
29	SK 000800930431	LIPTOVSKÝ MIKULÁŠ	Agria Lipt. Ondrej, a.s.	JAKUBOVANY	GAL-010		P74R	2	7276	4.87	354	3.75	273
30	SK 000800595300	RUŽOMBEROK	PD Ludrová	LIPT.ŠTIAVNICA	MCA-002		P88R	4	7168	4.12	295	3.79	272
31	SK 000801037066	TVRDOŠÍN	PD Trsteník	TRSTENÁ FARMA 1	COS-002		P55HR	2	8019	3.94	316	3.39	272
32	SK 000800396773	LIPTOVSKÝ MIKULÁŠ	Agria Lipt. Ondrej, a.s.	LIPT.PORÚBKA	LOH-002		P100	5	6683	3.98	266	4.06	271
33	SK 000801037164	TVRDOŠÍN	PD Trsteník	TRSTENÁ	COS-002		P100	2	7457	4.69	350	3.61	269
34	SK 000800845132	LIPTOVSKÝ MIKULÁŠ	PD Kvačany	LIPTOVSKÉ KVAČANY	LUZ-003		P88R	3	7036	4.05	285	3.79	267
35	SK 000801037166	TVRDOŠÍN	PD Trsteník	TRSTENÁ	REM-002		P93R	2	7522	4.39	330	3.55	267
36	SK 000800505723	LIPTOVSKÝ MIKULÁŠ	Agria Lipt. Ondrej, a.s.	LIPT.PORÚBKA	LUZ-004		P100	4	6984	4.35	304	3.81	266
37	SK 000800764892	LIPTOVSKÝ MIKULÁŠ	PD Kvačany	LIPTOVSKÉ KVAČANY	GOZ-502		P56R	3	7686	3.67	282	3.45	265
38	SK 000800930488	LIPTOVSKÝ MIKULÁŠ	Agria Lipt. Ondrej, a.s.	LIPT.ONDREJ	GAL-010		P53HR	3	8811	3.13	276	3.01	265
39	SK 000800152905	DOLNÝ KUBÍN	AD Oravská Poruba	ORAVSKÁ PORUBA	LOH-002		P56RM	5	7720	4.20	324	3.42	264
40	SK 000509070503	DOLNÝ KUBÍN	PD Horná Lehota	HORNÁ LEHOTA	LOH-002		P70R	5	7367	4.05	298	3.57	263
41	SK 000800505716	LIPTOVSKÝ MIKULÁŠ	Agria Lipt. Ondrej, a.s.	LIPT.PORÚBKA	LUZ-004		P100	3	7258	4.75	345	3.62	263
42	SK 000800293576	LIPTOVSKÝ MIKULÁŠ	RD Hybe	HYBE	NOB-004		P100	4	7715	3.64	281	3.38	261
43	SK 000800845821	LIPTOVSKÝ MIKULÁŠ	AGRONOVA Liptov, s.r.o.	PROSIEK	GOZ-502		P63RX	3	7430	4.16	309	3.50	260
44	SK 000800088220	RUŽOMBEROK	PD Ludrová	LIPT.ŠTIAVNICA	LS-029		P61RM	7	7764	3.55	276	3.35	260
45	SK 000800845179	LIPTOVSKÝ MIKULÁŠ	PD Kvačany	LIPTOVSKÉ KVAČANY	GOZ-502		P56R	3	6928	4.56	316	3.74	259
46	SK 000800673383	RUŽOMBEROK	PD Lisková - Sliache	STREDNÝ SLIAČ	RSS-001		P53S	3	7366	4.37	322	3.52	259
47	SK 000800150375	DOLNÝ KUBÍN	PD Horná Lehota	HORNÁ LEHOTA	NOB-004		P53RXM	5	7637	3.52	269	3.37	257
48	SK 000800481066	DOLNÝ KUBÍN	PD Horná Lehota	HORNÁ LEHOTA	NUS-001		P100	3	7836	3.13	245	3.28	257
49	SK 000800500096	LIPTOVSKÝ MIKULÁŠ	RD Hybe	HYBE	NOB-004		P93R	4	8079	3.43	277	3.18	257
50	SK 000800248659	TVRDOŠÍN	PD Trsteník	TRSTENÁ	KOB-501		P81R	4	7879	4.01	316	3.26	257

KRAVY S NAJVYŠŠOU ÚŽITKOVOSŤOU ZA NORMOVANÉ LAKTÁCIE V KONTROLNOM ROKU PODĽA KG BIELKOVÍN ZA PINZGAUSKÉ PLEMENO A JEHO KRÍŽENCOV

PORADIE	ČÍSLO KRAVY	OKRES	POLN. PODNIK	CHOV	OTEČ KRAVY		PLEMENO	PORADIE LAKTÁCIE	MLIEKO KG	TUK		BIELKOVINA	
					LIN	REG				%	KG	%	KG
51	SK 000800930629	RUŽOMBEROK	PD Ludrová	LIPT.ŠTIAVNICA	NUS-001		P84R	2	7148	3.99	285	3.58	256
52	SK 000801037022	TVRDOŠÍN	PD Trsteník	TRSTENÁ	MCA-002		P69R	2	7694	4.25	327	3.31	255
53	SK 000801037052	TVRDOŠÍN	PD Trsteník	TRSTENÁ	COS-002		P55HR	2	7441	4.15	309	3.43	255
54	SK 000800150405	DOLNÝ KUBÍN	PD Horná Lehota	HORNÁ LEHOTA	NOB-004		P89R	4	6673	4.21	281	3.81	254
55	SK 000800383797	LIPTOVSKÝ MIKULÁŠ	ASIK, s.r.o.	BODICE	GOZ-003		P92M	4	6687	4.41	295	3.80	254
56	SK 000800481046	DOLNÝ KUBÍN	PD Horná Lehota	HORNÁ LEHOTA	NUS-001		P66RX	3	7239	4.24	307	3.49	253
57	SK 000800767168	DOLNÝ KUBÍN	PD v Párnici	PÁRNICA	AT-008		P53XR	2	8003	3.82	306	3.16	253
58	SK 000800764909	LIPTOVSKÝ MIKULÁŠ	PD Kvačany	LIPTOVSKÉ KVAČANY	GOZ-502		P50R	3	7804	3.55	277	3.24	253
59	SK 000800591242	LIPTOVSKÝ MIKULÁŠ	Agria Lipt. Ondrej, a.s.	LIPT.PORÚBKA	SBA-001		P88R	4	7140	4.31	308	3.54	253
60	SK 000800966602	DOLNÝ KUBÍN	PD Horná Lehota	HORNÁ LEHOTA	NUS-001		P62R	1	6635	4.27	283	3.80	252
61	SK 000800953928	LIPTOVSKÝ MIKULÁŠ	Agria Lipt. Ondrej, a.s.	LIPT.PORÚBKA	GOZ-001		P100	2	6231	4.06	253	4.04	252
62	SK 000800481003	DOLNÝ KUBÍN	PD Horná Lehota	HORNÁ LEHOTA	NOB-001		P50RX	3	6864	3.82	262	3.66	251
63	SK 000800902272	LIPTOVSKÝ MIKULÁŠ	RD Hybe	HYBE	NUS-001		P56RL	3	8055	4.06	327	3.12	251
64	SK 000801209424	LIPTOVSKÝ MIKULÁŠ	LK-SERVIS,sro, Part.Lupča	PARTIZÁNSKA LUPČA	GN-005		P50RX	2	7064	4.40	311	3.55	251
65	SK 000800953910	LIPTOVSKÝ MIKULÁŠ	Agria Lipt. Ondrej, a.s.	LIPT.PORÚBKA	GOZ-001		P100	2	7134	3.39	242	3.50	250
66	SK 000800740869	DOLNÝ KUBÍN	PD Horná Lehota	HORNÁ LEHOTA	NUS-001		P50RX	2	6997	3.22	225	3.54	248
67	SK 000801004413	LIPTOVSKÝ MIKULÁŠ	PD Kvačany	LIPTOVSKÉ KVAČANY	GOZ-502		P61SR	3	6641	4.43	294	3.73	248
68	SK 000801128696	PIEŠŤANY	PD Vrbové	VRBOVÉ	COS-503		P50SSBX	2	7398	4.42	327	3.34	247
69	SK 000800930047	LIPTOVSKÝ MIKULÁŠ	Agria Lipt. Ondrej, a.s.	LIPT.PORÚBKA	GOZ-001		P79XA	2	6895	3.29	227	3.58	247
70	SK 000801025505	LIPTOVSKÝ MIKULÁŠ	Agria Lipt. Ondrej, a.s.	LIPT.PORÚBKA	KOB-509		P100	2	7272	4.30	313	3.40	247
71	SK 000800983005	RUŽOMBEROK	PD Likavka	MARTINČEK	REM-002		P100	2	6849	4.26	292	3.61	247
72	SK 000800502566	TVRDOŠÍN	PD Trsteník	TRSTENÁ	REM-002		P63R	3	7817	3.53	276	3.16	247
73	SK 000800724847	LIPTOVSKÝ MIKULÁŠ	Agria Lipt. Ondrej, a.s.	LIPT.PORÚBKA	MCA-002		P100	2	7558	3.56	269	3.24	245
74	SK 000800930017	LIPTOVSKÝ MIKULÁŠ	Agria Lipt. Ondrej, a.s.	LIPT.PORÚBKA	COS-002		P100	2	6624	3.80	252	3.70	245
75	SK 000801025503	LIPTOVSKÝ MIKULÁŠ	Agria Lipt. Ondrej, a.s.	LIPT.PORÚBKA	GOZ-001		P100	2	6863	3.76	258	3.57	245
76	SK 000800502440	TVRDOŠÍN	PD Trsteník	TRSTENÁ	NUS-001		P61R	3	7586	3.98	302	3.23	245
77	SK 000800765934	LIPTOVSKÝ MIKULÁŠ	Agria Lipt. Ondrej, a.s.	LIPT.PORÚBKA	MCA-002		P100	3	6642	4.00	266	3.67	244
78	SK 000800740885	DOLNÝ KUBÍN	PD Horná Lehota	HORNÁ LEHOTA	NUS-001		P63R	1	7523	3.20	241	3.23	243
79	SK 000800848810	LIPTOVSKÝ MIKULÁŠ	Agro - Racio s.r.o.	LUBELA	LOH-505		P50SX	2	7263	3.61	262	3.35	243
80	SK 000800595104	LIPTOVSKÝ MIKULÁŠ	Agria Lipt. Ondrej, a.s.	LIPT.PORÚBKA	MCA-002		P100	3	6693	3.77	252	3.62	242
81	SK 000800906696	SOBRANCE	PD Vínohr. Choňkovce	CHOŇKOVCE	AT-008		P50SX	1	6712	3.78	254	3.61	242
82	SK 000800170294	LIPTOVSKÝ MIKULÁŠ	RD Dovalovo	DOVALOVO	NOB-001		P60R	6	7720	2.95	228	3.12	241
83	SK 000801230598	RUŽOMBEROK	PD Ludrová	LIPT.ŠTIAVNICA	COS-002		P93R	1	6961	3.48	242	3.46	241
84	SK 000800502887	TVRDOŠÍN	PD Trsteník	TRSTENÁ	MCA-002		P70R	4	6833	4.68	320	3.53	241
85	SK 000800783449	LIPTOVSKÝ MIKULÁŠ	RD Hybe	HYBE	NUS-001		P100	3	7029	4.35	306	3.41	240
86	SK 000800396798	LIPTOVSKÝ MIKULÁŠ	Agria Lipt. Ondrej, a.s.	LIPT.PORÚBKA	LOZ-002		P100	4	6637	3.89	258	3.62	240
87	SK 000800048275	TVRDOŠÍN	PD Trsteník	TRSTENÁ	WN-002		P100	6	7129	4.10	292	3.37	240
88	SK 000510177510	TVRDOŠÍN	RPD Zuberec	ZUBEREC	GAL-508		P50RX	8	6934	3.37	234	3.46	240
89	SK 000800500082	LIPTOVSKÝ MIKULÁŠ	RD Hybe	HYBE	LOH-002		P100	4	7148	3.75	268	3.34	239
90	SK 000801037151	TVRDOŠÍN	PD Trsteník	TRSTENÁ FARMA 1	COS-002		P53R	2	6764	4.17	282	3.53	239
91	SK 000800481011	DOLNÝ KUBÍN	PD Horná Lehota	HORNÁ LEHOTA	NOB-001		P53XR	4	6194	4.18	259	3.84	238
92	SK 000800740852	DOLNÝ KUBÍN	PD Horná Lehota	HORNÁ LEHOTA	NUS-001		P74R	2	6596	3.71	245	3.61	238
93	SK 000800966664	DOLNÝ KUBÍN	PD Horná Lehota	HORNÁ LEHOTA	NUS-002		P59RX	1	6517	3.70	241	3.65	238
94	SK 000801150292	LIPTOVSKÝ MIKULÁŠ	RD Hybe	HYBE	REM-002		P70R	1	7350	4.18	307	3.24	238
95	SK 000801185053	LIPTOVSKÝ MIKULÁŠ	Agria Lipt. Ondrej, a.s.	LIPT.PORÚBKA	REM-002		P100	1	6180	4.35	269	3.85	238
96	SK 000800397053	LIPTOVSKÝ MIKULÁŠ	PD Kvačany	LIPTOVSKÉ KVAČANY	MCA-513		P100	5	7092	3.55	252	3.34	237
97	SK 000800673938	SPIŠSKÁ NOVÁ VES	PD Smižany	SMTŽANY	NOB-001		P100	5	6830	4.48	306	3.47	237
98	SK 000800740827	DOLNÝ KUBÍN	PD Horná Lehota	HORNÁ LEHOTA	NUS-001		P61R	1	6770	3.40	230	3.49	236
99	SK 000800740860	DOLNÝ KUBÍN	PD Horná Lehota	HORNÁ LEHOTA	NOB-001		P50RX	2	6436	4.16	268	3.65	235
100	SK 000800902248	LIPTOVSKÝ MIKULÁŠ	RD Hybe	HYBE	NUS-001		P100	2	6478	3.81	247	3.63	235

KRAVY S NAJVYŠŠOU ÚŽITKOVOSŤOU ZA NORMOVANÉ LAKTÁCIE V KONTROLNOM ROKU PODĽA KG BIELKOVÍN ZA PLEMENO BRAUNVIEH A JEHO KRÍŽENCOV

PORADIE	ČÍSLO KRAVY	OKRES	POLN. PODNIK	CHOV	OTEČ KRAVY		PLEMENO	PORADIE	MLIEKO		TUK		BIELKOVINA	
					LIN	REG			LAKTÁCIE	KG	%	KG	%	KG
1	SK 000800947965	KOMÁRNO	AGROCOOP, a. s. ImeI	AGROCOOP IMEL A.S.	WES-001	B55H	2	13253	3.21	426	3.24	429		
2	SK 000801086092	KOMÁRNO	AGROCOOP, a. s. ImeI	AGROCOOP IMEL A.S.	TET-007	B56HR	2	11915	4.58	546	3.57	425		
3	NL 000467924307	DUNAJSKÁ STREDA	Dan-Slovakia Agrar a.s.	KÚTNIKY	R HART CONN	B100	3	11755	4.47	526	3.56	418		
4	SK 000801252673	KOMÁRNO	AGROCOOP, a. s. ImeI	AGROCOOP IMEL A.S.	WES-001	B50HS	1	11917	3.67	437	3.36	400		
5	SK 000801029297	KOMÁRNO	AGROCOOP, a. s. ImeI	AGROCOOP IMEL A.S.	TET-007	B50H	2	11254	4.06	457	3.55	399		
6	SK 000801252652	KOMÁRNO	AGROCOOP, a. s. ImeI	AGROCOOP IMEL A.S.	WES-001	B55HS	2	10895	4.04	440	3.64	397		
7	SK 000801086050	KOMÁRNO	AGROCOOP, a. s. ImeI	AGROCOOP IMEL A.S.	HSL-001	B56H	2	11248	3.69	415	3.52	396		
8	SK 000801203708	KOMÁRNO	AGROCOOP, a. s. ImeI	AGROCOOP IMEL A.S.	TET-007	B55HR	2	10940	4.20	460	3.61	395		
9	SK 000800947903	KOMÁRNO	AGROCOOP, a. s. ImeI	AGROCOOP IMEL A.S.	WES-001	B53H	3	11837	4.03	477	3.31	392		
10	SK 000801252642	KOMÁRNO	AGROCOOP, a. s. ImeI	AGROCOOP IMEL A.S.	WES-001	B50H	1	10932	3.89	425	3.55	388		
11	SK 000801252632	KOMÁRNO	AGROCOOP, a. s. ImeI	AGROCOOP IMEL A.S.	WES-001	B53H	1	10826	4.35	471	3.56	385		
12	SK 000801086041	KOMÁRNO	AGROCOOP, a. s. ImeI	AGROCOOP IMEL A.S.	TET-007	B56H	2	10524	4.03	424	3.63	382		
13	SK 000801315703	KOMÁRNO	AGROCOOP, a. s. ImeI	AGROCOOP IMEL A.S.	WES-001	B56HR	1	11879	3.58	425	3.21	381		
14	SK 000801086034	KOMÁRNO	AGROCOOP, a. s. ImeI	AGROCOOP IMEL A.S.	TET-007	B50H	2	11075	3.88	430	3.42	379		
15	SK 000800911554	KOMÁRNO	AGROCOOP, a. s. ImeI	AGROCOOP IMEL A.S.	WES-001	B55HS	3	11166	3.60	402	3.36	375		
16	SK 000801086054	KOMÁRNO	AGROCOOP, a. s. ImeI	AGROCOOP IMEL A.S.	TET-007	B53H	2	10021	4.31	432	3.73	374		
17	SK 000801203709	KOMÁRNO	AGROCOOP, a. s. ImeI	AGROCOOP IMEL A.S.	TET-007	B56H	2	9964	4.29	427	3.75	374		
18	SK 000801157125	KOMÁRNO	AGROCOOP, a. s. ImeI	AGROCOOP IMEL A.S.	HSL-001	B50HS	2	9323	4.99	465	3.99	372		
19	SK 000801252688	KOMÁRNO	AGROCOOP, a. s. ImeI	AGROCOOP IMEL A.S.	WES-001	B50HS	1	10748	4.33	465	3.46	372		
20	SK 000800839696	KOMÁRNO	AGROCOOP, a. s. ImeI	AGROCOOP IMEL A.S.	WES-001	B50HS	3	10626	3.87	411	3.49	371		
21	SK 000801203795	KOMÁRNO	AGROCOOP, a. s. ImeI	AGROCOOP IMEL A.S.	HSL-001	B50HS	2	10484	4.09	429	3.54	371		
22	SK 000801157188	KOMÁRNO	AGROCOOP, a. s. ImeI	AGROCOOP IMEL A.S.	TET-007	B55HR	2	10358	4.23	438	3.56	369		
23	SK 000801252652	KOMÁRNO	AGROCOOP, a. s. ImeI	AGROCOOP IMEL A.S.	WES-001	B55HS	1	10443	3.85	402	3.53	369		
24	SK 000800947931	KOMÁRNO	AGROCOOP, a. s. ImeI	AGROCOOP IMEL A.S.	WES-001	B55HS	3	10284	4.11	423	3.58	368		
25	SK 000801029271	KOMÁRNO	AGROCOOP, a. s. ImeI	AGROCOOP IMEL A.S.	TET-007	B53H	2	10116	4.05	410	3.64	368		
26	SK 000801381598	KOMÁRNO	AGROCOOP, a. s. ImeI	AGROCOOP IMEL A.S.	HSL-002	B50HRS	1	10930	4.30	470	3.33	364		
27	SK 000801086058	KOMÁRNO	AGROCOOP, a. s. ImeI	AGROCOOP IMEL A.S.	TET-007	B50H	2	10661	4.03	430	3.40	363		
28	SK 000801315743	KOMÁRNO	AGROCOOP, a. s. ImeI	AGROCOOP IMEL A.S.	HC-001	B55HR	1	10910	3.57	389	3.33	363		
29	SK 000801315736	KOMÁRNO	AGROCOOP, a. s. ImeI	AGROCOOP IMEL A.S.	HC-001	B50H	1	10931	3.81	417	3.31	362		
30	SK 000800479801	GALANTA	Agricola s.r.o. Šoporňa	ŠOPORŇA	EMO-002	B100	5	11009	4.29	472	3.28	361		
31	SK 000801086072	KOMÁRNO	AGROCOOP, a. s. ImeI	AGROCOOP IMEL A.S.	HSL-001	B50HS	2	10561	3.90	412	3.42	361		
32	SK 000800715831	GALANTA	Agricola s.r.o. Šoporňa	ŠOPORŇA	WES-001	B100	3	9988	4.18	417	3.60	360		
33	SK 000801029235	KOMÁRNO	AGROCOOP, a. s. ImeI	AGROCOOP IMEL A.S.	WES-001	B55HR	2	9719	4.15	403	3.66	356		
34	SK 000801086052	KOMÁRNO	AGROCOOP, a. s. ImeI	AGROCOOP IMEL A.S.	TET-007	B55H	2	9857	3.86	380	3.60	355		
35	SK 000801157140	KOMÁRNO	AGROCOOP, a. s. ImeI	AGROCOOP IMEL A.S.	HSL-001	B50H	2	10491	3.63	381	3.38	355		
36	SK 000801157138	KOMÁRNO	AGROCOOP, a. s. ImeI	AGROCOOP IMEL A.S.	HSL-001	B56HR	2	9698	3.72	361	3.65	354		
37	SK 000801029219	KOMÁRNO	AGROCOOP, a. s. ImeI	AGROCOOP IMEL A.S.	HSL-001	B53H	3	9882	4.30	425	3.57	353		
38	SK 000801381539	KOMÁRNO	AGROCOOP, a. s. ImeI	AGROCOOP IMEL A.S.	TET-007	B53H	1	11050	4.00	442	3.19	353		
39	SK 000801029232	KOMÁRNO	AGROCOOP, a. s. ImeI	AGROCOOP IMEL A.S.	HSL-001	B55HS	3	9609	4.04	388	3.66	352		
40	SK 000801315799	KOMÁRNO	AGROCOOP, a. s. ImeI	AGROCOOP IMEL A.S.	HSL-002	B55HR	1	10029	4.28	429	3.51	352		
41	SK 000800911535	KOMÁRNO	AGROCOOP, a. s. ImeI	AGROCOOP IMEL A.S.	EMO-002	B50HS	3	10719	3.94	422	3.27	351		
42	SK 000800911539	KOMÁRNO	AGROCOOP, a. s. ImeI	AGROCOOP IMEL A.S.	WES-001	B53HS	3	10863	4.00	435	3.23	351		
43	SK 000801029201	KOMÁRNO	AGROCOOP, a. s. ImeI	AGROCOOP IMEL A.S.	HSL-001	B53H	3	10201	4.53	462	3.44	351		
44	SK 000801157150	KOMÁRNO	AGROCOOP, a. s. ImeI	AGROCOOP IMEL A.S.	HSL-001	B50HNMB	2	9603	4.32	415	3.66	351		
45	SK 000800911589	KOMÁRNO	AGROCOOP, a. s. ImeI	AGROCOOP IMEL A.S.	WES-001	B53H	3	9980	3.51	350	3.51	350		
46	SK 000801086036	KOMÁRNO	AGROCOOP, a. s. ImeI	AGROCOOP IMEL A.S.	TET-007	B55H	2	9508	4.15	395	3.67	349		
47	SK 000801086051	KOMÁRNO	AGROCOOP, a. s. ImeI	AGROCOOP IMEL A.S.	HSL-001	B55HS	2	9454	4.64	439	3.67	347		
48	SK 000801157102	KOMÁRNO	AGROCOOP, a. s. ImeI	AGROCOOP IMEL A.S.	HSL-001	B56H	2	10024	3.39	340	3.45	346		
49	SK 000801381520	KOMÁRNO	AGROCOOP, a. s. ImeI	AGROCOOP IMEL A.S.	HSL-002	B50H	1	9586	4.46	428	3.59	344		
50	SK 000800911551	KOMÁRNO	AGROCOOP, a. s. ImeI	AGROCOOP IMEL A.S.	HSL-001	B50H	3	10190	3.87	394	3.36	342		

KRAVY S NAJVYŠŠOU ÚŽITKOVOSŤOU ZA NORMOVANÉ LAKTÁCIE V KONTROLNOM ROKU PODĽA KG BIELKOVÍN ZA PLEMENO BRAUNVIEH A JEHO KRÍŽENCOV

PORADIE	ČÍSLO KRAVY	OKRES	POLN. PODNIK	CHOV	OTEČ KRAVY		PLEMENO	PORADIE	MLIEKO		BIELKOVINA		
					LIN	REG			LAKTÁCIE	KG	%	KG	%
51	SK 000801086049	KOMÁRNO	AGROCOOP, a.s. ImeI	AGROCOOP IMEL A.S.	TET-007		B50HS	2	10176	3.97	404	3.36	342
52	SK 000800760359	KOMÁRNO	AGROCOOP, a.s. ImeI	AGROCOOP IMEL A.S.	WES-001		B55H	4	10333	3.92	405	3.29	340
53	SK 000800947914	KOMÁRNO	AGROCOOP, a.s. ImeI	AGROCOOP IMEL A.S.	WES-001		B55H	3	9296	3.61	336	3.65	339
54	SK 000801252618	KOMÁRNO	AGROCOOP, a.s. ImeI	AGROCOOP IMEL A.S.	WES-001		B55H	1	9572	3.91	374	3.54	339
55	SK 000800839695	KOMÁRNO	AGROCOOP, a.s. ImeI	AGROCOOP IMEL A.S.	EMO-002		B50HS	4	9526	3.96	377	3.55	338
56	SK 000801203713	KOMÁRNO	AGROCOOP, a.s. ImeI	AGROCOOP IMEL A.S.	TET-007		B55HS	2	8954	4.43	397	3.77	338
57	SK 000800911573	KOMÁRNO	AGROCOOP, a.s. ImeI	AGROCOOP IMEL A.S.	WES-001		B55HS	3	9557	4.00	382	3.53	337
58	SK 000801315711	KOMÁRNO	AGROCOOP, a.s. ImeI	AGROCOOP IMEL A.S.	WES-001		B50H	1	10164	4.25	432	3.32	337
59	SK 000801252675	KOMÁRNO	AGROCOOP, a.s. ImeI	AGROCOOP IMEL A.S.	WES-001		B50HR	1	10481	4.08	428	3.20	335
60	SK 000801086087	KOMÁRNO	AGROCOOP, a.s. ImeI	AGROCOOP IMEL A.S.	TET-007		B50HS	2	8997	4.31	388	3.71	334
61	SK 000801086014	KOMÁRNO	AGROCOOP, a.s. ImeI	AGROCOOP IMEL A.S.	TET-007		B50H	2	8915	4.43	395	3.74	333
62	SK 000801086088	KOMÁRNO	AGROCOOP, a.s. ImeI	AGROCOOP IMEL A.S.	TET-007		B53H	2	10071	3.91	394	3.30	332
63	SK 000801086090	KOMÁRNO	AGROCOOP, a.s. ImeI	AGROCOOP IMEL A.S.	TET-007		B55HR	2	9658	3.76	363	3.44	332
64	SK 000801252663	KOMÁRNO	AGROCOOP, a.s. ImeI	AGROCOOP IMEL A.S.	WES-001		B55H	1	9459	4.03	381	3.51	332
65	SK 000800911563	KOMÁRNO	AGROCOOP, a.s. ImeI	AGROCOOP IMEL A.S.	WES-001		B61H	3	9080	4.26	387	3.62	329
66	SK 000801029268	KOMÁRNO	AGROCOOP, a.s. ImeI	AGROCOOP IMEL A.S.	TET-007		B53H	3	9659	4.65	449	3.41	329
67	SK 000801433347	KOMÁRNO	AGROCOOP, a.s. ImeI	AGROCOOP IMEL A.S.	TET-007		B50H	1	9768	4.07	398	3.37	329
68	SK 000801029277	KOMÁRNO	AGROCOOP, a.s. ImeI	AGROCOOP IMEL A.S.	TET-007		B56H	2	9301	3.77	351	3.53	328
69	SK 000801086059	KOMÁRNO	AGROCOOP, a.s. ImeI	AGROCOOP IMEL A.S.	TET-007		B50H	2	9620	4.40	423	3.41	328
70	SK 000800947904	KOMÁRNO	AGROCOOP, a.s. ImeI	AGROCOOP IMEL A.S.	WES-001		B50HS	3	8792	4.41	388	3.72	327
71	SK 000801203735	KOMÁRNO	AGROCOOP, a.s. ImeI	AGROCOOP IMEL A.S.	TET-007		B55HR	1	9830	4.15	408	3.33	327
72	SK 000800479841	GALANTA	Agricola s.r.o. Šoporňa	ŠOPORŇA	SON-003		B100	4	9932	3.50	348	3.26	324
73	SK 000801086043	KOMÁRNO	AGROCOOP, a.s. ImeI	AGROCOOP IMEL A.S.	TET-007		B55H	2	9376	4.35	408	3.46	324
74	SK 000801086099	KOMÁRNO	AGROCOOP, a.s. ImeI	AGROCOOP IMEL A.S.	HSL-001		B50H	2	9352	4.03	377	3.46	324
75	SK 000801315721	KOMÁRNO	AGROCOOP, a.s. ImeI	AGROCOOP IMEL A.S.	HC-001		B55H	1	9999	3.28	328	3.24	324
76	SK 000801157158	KOMÁRNO	AGROCOOP, a.s. ImeI	AGROCOOP IMEL A.S.	HSL-001		B50H	2	9847	3.37	332	3.28	323
77	SK 000801252640	KOMÁRNO	AGROCOOP, a.s. ImeI	AGROCOOP IMEL A.S.	TET-007		B55H	1	9289	4.08	379	3.48	323
78	SK 000800649333	GALANTA	PD Javorinka	JAVORINKA	EMO-002		B50RS	3	8792	4.65	409	3.65	321
79	SK 000800608089	KOMÁRNO	PD Pribeta	PRIBETA FA Č.2	VIN-501		B50HR	3	9694	5.15	499	3.30	320
80	SK 000800839637	KOMÁRNO	AGROCOOP, a.s. ImeI	AGROCOOP IMEL A.S.	WES-001		B53HS	3	9041	3.88	351	3.54	320
81	SK 000801029202	KOMÁRNO	AGROCOOP, a.s. ImeI	AGROCOOP IMEL A.S.	HSL-001		B53H	3	9297	3.55	330	3.44	320
82	SK 000801381555	KOMÁRNO	AGROCOOP, a.s. ImeI	AGROCOOP IMEL A.S.	TET-007		B55H	1	9438	4.33	409	3.39	320
83	SK 000801252607	KOMÁRNO	AGROCOOP, a.s. ImeI	AGROCOOP IMEL A.S.	HSL-001		B55HS	2	8775	3.95	347	3.64	319
84	SK 000801315701	KOMÁRNO	AGROCOOP, a.s. ImeI	AGROCOOP IMEL A.S.	WES-001		B50HS	1	9605	4.58	440	3.30	317
85	SK 000801157103	KOMÁRNO	AGROCOOP, a.s. ImeI	AGROCOOP IMEL A.S.	HSL-001		B53H	2	9087	3.63	330	3.47	315
86	SK 000801252686	KOMÁRNO	AGROCOOP, a.s. ImeI	AGROCOOP IMEL A.S.	WES-001		B50HS	1	8516	4.19	357	3.70	315
87	SK 000801029206	KOMÁRNO	AGROCOOP, a.s. ImeI	AGROCOOP IMEL A.S.	WES-001		B55HR	2	9328	3.68	343	3.37	314
88	SK 000801086064	KOMÁRNO	AGROCOOP, a.s. ImeI	AGROCOOP IMEL A.S.	TET-007		B55H	2	9263	4.50	417	3.39	314
89	SK 000801086098	KOMÁRNO	AGROCOOP, a.s. ImeI	AGROCOOP IMEL A.S.	HSL-001		B55HS	2	9213	3.78	348	3.41	314
90	SK 000800717664	RIMAVSKÁ SOBOTA	AGROBAN s.r.o.	BÁTKA	WES-001		B100	3	9045	4.22	382	3.47	314
91	SK 000801381517	KOMÁRNO	AGROCOOP, a.s. ImeI	AGROCOOP IMEL A.S.	TET-007		B50HS	1	9504	4.45	423	3.28	312
92	SK 000801381524	KOMÁRNO	AGROCOOP, a.s. ImeI	AGROCOOP IMEL A.S.	TET-007		B55HR	1	9009	4.03	363	3.46	312
93	SK 000800719661	KOMÁRNO	PD Pribeta	PRIBETA FA Č.1	WES-001		B100	4	8761	3.87	339	3.54	310
94	SK 000800911546	KOMÁRNO	AGROCOOP, a.s. ImeI	AGROCOOP IMEL A.S.	WES-001		B56H	4	8380	4.36	365	3.70	310
95	SK 000801381590	KOMÁRNO	AGROCOOP, a.s. ImeI	AGROCOOP IMEL A.S.	TET-007		B50H	1	9797	4.33	424	3.16	310
96	SK 000800440082	MARTIN	VKM, s.r.o. Necpaly	NECPALY	TET-005		B50PS	5	7837	3.96	310	3.94	309
97	SK 000801014801	BANSKÁ BYSTRICA	RD v Selciach	SELCE	HSL-001		B63RX	3	8517	4.11	350	3.62	308
98	SK 000801157171	KOMÁRNO	AGROCOOP, a.s. ImeI	AGROCOOP IMEL A.S.	TET-007		B50HS	2	9495	3.52	334	3.23	307
99	SK 000801315718	KOMÁRNO	AGROCOOP, a.s. ImeI	AGROCOOP IMEL A.S.	WES-001		B55HS	1	9994	3.76	376	3.07	307
100	SK 000801315732	KOMÁRNO	AGROCOOP, a.s. ImeI	AGROCOOP IMEL A.S.	WES-001		B53H	1	8582	4.08	350	3.57	306

PREHLAD UZAVRETÝCH LAKTÁCIÍ ZA KONTROLNÝ ROK PRE KRAVY ZAPÍSANÉ V PLEMMENNÝCH KNIHÁCH

Chovateľský zväz	Oddiel	Laktácie	Poč.uzav laktácii	Lakt dni	Mlieko KG	Tuk		Bielkovina		Medzi - obdobie	
						KG	%	KG	%		
HOLSTEINSKÝ	PHA	prvé	13668	299	8021	305	3.83	262	3.28	429	
		všetky	31995	298	8601	329	3.86	281	3.29		
	PHB	prvé	2642	298	7378	285	3.91	243	3.31	430	
		všetky	8421	297	7886	309	3.95	260	3.31		
	PHC	prvé	1859	298	7076	276	3.94	236	3.35	428	
		všetky	6553	297	7430	293	3.97	246	3.33		
	PHD	prvé	2291	297	7088	277	3.94	238	3.38	416	
		všetky	6495	296	7245	286	3.97	243	3.36		
			prvé	20460	299	7747	296	3.86	255	3.30	428
			všetky	53464	298	8180	316	3.90	269	3.31	
SLOVENSKÝ STRAKATÝ	PSA	prvé	3987	295	5661	230	4.08	196	3.46	403	
		všetky	12267	294	6127	246	4.04	211	3.45		
	PSB	prvé	2879	297	5485	223	4.08	186	3.39	403	
		všetky	9613	295	5912	237	4.03	201	3.39		
	PHC	prvé	401	294	6178	249	4.05	210	3.41	390	
		všetky	886	294	6345	255	4.03	218	3.44		
		prvé	7267	296	5620	228	4.08	193	3.43	402	
		všetky	22766	294	6044	243	4.03	207	3.42		
SLOVENSKÝ PINZGAUSKÝ	PPA	prvé	168	291	3778	149	3.94	131	3.45	411	
		všetky	655	292	4369	170	3.89	150	3.43		
	PPB	prvé	37	293	4411	172	3.90	155	3.50	427	
		všetky	165	294	4521	179	3.94	155	3.43		
	PPC	prvé	142	295	4674	179	3.85	158	3.37	410	
		všetky	586	293	5190	203	3.92	175	3.36		
			prvé	347	293	4212	164	3.90	144	3.42	413
		všetky	1406	293	4729	185	3.91	161	3.40		
Spolu za všetky zväzy		prvé	28074	298	7153	277	3.92	237	3.34	419	
		všetky	77636	297	7491	292	3.94	249	3.34		



***Výsledky kontroly užítkovosti
hovädzieho dobytku
v Slovenskej republike***

Kontrolný rok: 2013 – 2014

za šľachtiteľské chovy

VÝSLEDKY KONTROLY ÚŽITKOVOSTI ZA ŠLACHTITELSKÉ CHOVY - Plemeno: Slovenské strakaté

				- P R V Ě L A K T Ā C I E									- D R U H Ě A Ď A L Š I E L A K T Ā C I E								V Š E T K Y L A K T Ā C I E							
1	2	3	4	5	6	7	8	9	10	11	12	13	14	15	16	17	18	19	20	21	22	23	24	25	26	27	28	29
Vyhovujúce štatútu / všetky						64 297	6200	4.04	250	3.53	219	27/ 6	127 295	6972	3.64	253	3.45	240	401	191	295	6713	3.76	252	3.47	233		
01 S H 1 S ORECHOVÁ POTŔŇ.....						67 297	6212	4.04	251	3.53	219	27/ 6	138 294	7003	3.64	255	3.45	242	399	205	295	6744	3.76	254	3.47	234		
Vyhovujúce štatútu / všetky						52 295	5501	3.87	213	3.62	199	29/16	146 297	6685	3.83	256	3.61	242	409	198	297	6374	3.84	245	3.62	230		
01 S H 3 S DOLNÉ SALIBY.....						52 295	5501	3.87	213	3.62	199	29/16	146 297	6685	3.83	256	3.61	242	409	198	297	6374	3.84	245	3.62	230		
Vyhovujúce štatútu / všetky						35 296	5704	3.90	223	3.50	200	27/30	126 294	6366	3.81	242	3.51	223	387	161	295	6222	3.83	238	3.51	218		
01 S H 3 S AGROPEK TEAM, VEĽKÝ GROB						36 296	5701	3.91	223	3.50	200	27/30	126 294	6366	3.81	242	3.51	223	387	162	295	6218	3.83	238	3.51	218		
Vyhovujúce štatútu / všetky						108 294	7724	4.13	319	3.57	276	29/20	225 295	8312	4.05	337	3.59	298	398	333	294	8121	4.07	331	3.58	291		
01 S H 3 S LAPOŠ.....						108 294	7724	4.13	319	3.57	276	29/20	225 295	8312	4.05	337	3.59	298	398	333	294	8121	4.07	331	3.58	291		
Vyhovujúce štatútu / všetky						85 292	6607	4.10	271	3.45	228	27/20	189 293	7318	3.91	286	3.46	253	397	274	293	7097	3.96	281	3.46	245		
01 S H 3 S H VESELE.....						114 294	6828	4.07	278	3.43	234	27/20	229 294	7504	3.91	294	3.45	259	402	343	294	7279	3.96	288	3.44	251		
Vyhovujúce štatútu / všetky						48 301	5161	4.00	206	3.29	170	31/ 6	81 298	5352	3.91	209	3.30	177	426	129	299	5281	3.94	208	3.29	174		
01 S H 3 S KOŠOLNÁ.....						48 301	5161	4.00	206	3.29	170	31/ 6	82 299	5346	3.91	209	3.30	176	426	130	300	5277	3.94	208	3.29	174		
Vyhovujúce štatútu / všetky						119 292	6388	4.15	265	3.52	225	28/19	202 293	7073	4.10	290	3.50	247	406	321	292	6819	4.12	281	3.51	239		
01 S H 3 S OSTRATICE.....						120 292	6390	4.15	265	3.52	225	28/19	202 293	7073	4.10	290	3.50	247	406	322	292	6818	4.12	281	3.50	239		
Vyhovujúce štatútu / všetky						124 294	7506	3.99	300	3.51	263	29/19	315 293	8388	3.96	332	3.53	296	382	439	293	8139	3.97	323	3.52	287		
01 S H 3 SMB LEHOTA POD VTÄČNIKOM						142 295	7600	3.99	303	3.51	267	29/19	358 293	8400	3.96	333	3.53	297	380	500	294	8173	3.97	324	3.53	288		
Vyhovujúce štatútu / všetky						44 303	6321	3.91	247	3.66	232	32/18	123 299	7017	3.83	269	3.45	242	425	167	300	6833	3.85	263	3.50	239		
01 S N 3 S DOHNANY-ROHÄČOVÄ....						44 303	6321	3.91	247	3.66	232	32/18	123 299	7017	3.83	269	3.45	242	425	167	300	6833	3.85	263	3.50	239		
Vyhovujúce štatútu / všetky						77 297	5874	4.02	236	3.35	197	29/21	174 288	6756	3.99	270	3.39	229	377	251	291	6486	4.00	259	3.38	219		
01 S H 3 S TRENČIANSKA TURNÄ...						77 297	5874	4.02	236	3.35	197	29/21	174 288	6756	3.99	270	3.39	229	377	251	291	6486	4.00	259	3.38	219		
Vyhovujúce štatútu / všetky						96 295	6567	3.85	253	3.42	225	28/20	185 295	6966	3.78	263	3.49	243	387	281	295	6830	3.80	260	3.47	237		
01 S H 3 S BÄTOVCE.....						96 295	6567	3.85	253	3.42	225	28/20	185 295	6966	3.78	263	3.49	243	387	281	295	6830	3.80	260	3.47	237		
Vyhovujúce štatútu / všetky						61 288	6110	3.89	238	3.29	201	30/17	120 284	6388	3.71	237	3.27	209	399	181	285	6295	3.77	237	3.28	207		
01 S H 3 S R JUR NAD HRONOM.....						91 291	6510	3.76	245	3.24	211	31/17	161 286	6656	3.70	246	3.26	217	418	252	288	6603	3.72	246	3.25	215		
Vyhovujúce štatútu / všetky						108 294	6498	4.13	268	3.43	223	28/ 5	171 295	7380	3.95	292	3.36	248	398	279	294	7038	4.01	282	3.39	238		
01 S H 3 S KOZÄROVCE.....						108 294	6498	4.13	268	3.43	223	28/ 5	171 295	7380	3.95	292	3.36	248	398	279	294	7038	4.01	282	3.39	238		
Vyhovujúce štatútu / všetky						50 299	5499	4.14	228	3.34	184	29/ 2	107 289	5853	4.21	246	3.45	202	398	157	292	5740	4.19	240	3.42	196		
01 S H 3 S HORNÝ OHAJ.....						50 299	5499	4.14	228	3.34	184	29/ 2	111 289	5859	4.19	246	3.45	202	397	161	292	5748	4.18	240	3.42	196		
Vyhovujúce štatútu / všetky						37 297	6020	3.87	233	3.45	208	30/ 3	72 291	6068	3.81	231	3.40	206	438	109	293	6052	3.83	232	3.42	207		
01 S H 1 S DLHÄ NAD VÄHOM.....						44 297	6167	3.81	235	3.43	212	30/ 3	76 291	6109	3.78	231	3.40	208	439	120	294	6130	3.79	232	3.41	209		
Vyhovujúce štatútu / všetky						8 297	7270	3.50	254	3.37	245	25/ 1	21 290	7015	3.69	259	3.25	228	402	29	292	7085	3.63	258	3.28	233		
01 S H 3 H ŠALA VKK.....						147 298	7637	3.51	268	3.20	245	25/ 1	179 298	8319	3.42	284	3.20	266	432	326	298	8011	3.45	277	3.20	257		
Vyhovujúce štatútu / všetky						75 296	6391	4.11	262	3.46	221	28/28	112 291	6680	4.17	278	3.49	233	419	187	293	6564	4.14	272	3.48	228		
01 S H 3 S PRAŠICE.....						75 296	6391	4.11	262	3.46	221	28/28	112 291	6680	4.17	278	3.49	233	419	187	293	6564	4.14	272	3.48	228		
Vyhovujúce štatútu / všetky						58 301	6204	4.04	251	3.53	219	28/30	76 298	6458	4.10	265	3.59	232	434	134	300	6348	4.08	259	3.57	226		
01 S H 3 S X ŠALGOVCE.....						64 301	6072	4.05	246	3.54	215	28/30	83 298	6377	4.11	262	3.60	229	428	147	299	6244	4.08	255	3.57	223		

VÝSLEDKY KONTROLY ÚŽITKOVOSTI ZA ŠLACHTITELSKÉ CHOVI - Plemeno: Slovenské strakaté

			- P R V Ě L A K T Ā C I E -													- DRUHĚ A ĎALŠIE LAKTÁCIE -						V Š E T K Y L A K T Ā C I E									
1	2	3	4	5	6	7	8	9	10	11	12	13	14	15	16	17	18	19	20	21	22	23	24	25	26	27	28	29			
Vyhovujúce štatútu / všetky						46 294	5656	3.91	221	3.38	191	31/27	144 291	7415	3.95	293	3.34	248 395	190 292	6989	3.94	276	3.35	234							
01 S N 3 S R SMREČANY.....						54 293	5738	3.90	224	3.36	193	31/27	158 291	7443	3.96	295	3.34	248 402	212 292	7009	3.95	277	3.34	234							
Vyhovujúce štatútu / všetky						102 292	5943	4.02	239	3.42	203	32/21	236 291	6918	4.11	284	3.40	235 387	338 291	6624	4.08	271	3.40	226							
01 S N 3 S R TVRDOŠÍN.....						107 292	5983	4.02	240	3.41	204	32/21	293 290	6846	4.11	281	3.41	233 387	400 291	6615	4.09	270	3.41	225							
Vyhovujúce štatútu / všetky						6 294	6569	3.97	261	3.14	206	33/27	20 300	6433	3.76	242	3.25	209 425	26 299	6464	3.81	246	3.22	208							
01 S N 3 MB S VOJTECH LIHAN SHR...						8 292	5907	4.06	240	3.21	190	34/27	21 300	6381	3.78	241	3.27	209 427	29 298	6250	3.86	241	3.26	204							
Vyhovujúce štatútu / všetky						115 302	6191	4.14	256	3.53	218	29/26	151 297	6885	4.22	291	3.51	241 407	266 299	6585	4.19	276	3.52	231							
01 S N 3 S DETVA.....						140 301	6305	4.05	256	3.51	221	28/26	189 297	7003	4.20	294	3.49	245 413	329 299	6706	4.14	278	3.50	235							
Vyhovujúce štatútu / všetky						30 297	4944	4.46	221	3.46	171	30/16	67 296	5906	4.29	253	3.38	199 450	97 296	5609	4.33	243	3.40	191							
01 S N 3 S DAČOV LOM.....						30 297	4944	4.46	221	3.46	171	30/16	69 296	5915	4.28	253	3.37	200 451	99 296	5621	4.33	243	3.40	191							
Vyhovujúce štatútu / všetky						79 294	6339	3.92	248	3.39	215	32/26	185 293	7246	3.90	282	3.41	247 420	264 293	6974	3.90	272	3.41	237							
01 S H 3 S AGRODRUŽSTVO PRÍBELCE						79 294	6339	3.92	248	3.39	215	32/26	185 293	7246	3.90	282	3.41	247 420	264 293	6974	3.90	272	3.41	237							
Vyhovujúce štatútu / všetky						27 301	6218	4.21	262	3.46	215	34/ 7	134 296	7032	4.15	292	3.45	243 415	161 297	6895	4.16	287	3.45	238							
01 S H 1 S R MALÝ ŠARIŠ.....						31 301	6293	4.24	267	3.43	216	33/ 7	138 297	7044	4.15	292	3.44	243 416	169 297	6906	4.16	287	3.44	238							
Vyhovujúce štatútu / všetky						63 297	6046	4.11	249	3.52	213	29/10	143 298	6525	4.12	269	3.54	231 416	206 297	6379	4.12	263	3.53	225							
01 S N 3 S H LADA.....						99 298	6269	4.04	253	3.52	221	29/10	221 299	6905	4.06	281	3.52	243 421	320 299	6708	4.06	272	3.52	236							
Vyhovujúce štatútu / všetky						129 292	5650	4.02	227	3.57	202	31/12	234 294	7122	4.04	288	3.57	255 402	363 293	6599	4.03	266	3.57	236							
01 S H 3 S TULČÍK.....						129 292	5650	4.02	227	3.57	202	31/12	235 294	7110	4.04	287	3.57	254 401	364 293	6593	4.03	266	3.57	236							
Vyhovujúce štatútu / všetky						34 298	5906	4.43	262	3.45	204	29/ 0	56 299	7275	4.24	308	3.42	249 399	90 299	6758	4.30	291	3.43	232							
01 S N 3 S MEDZANY.....						34 298	5906	4.43	262	3.45	204	29/ 0	56 299	7275	4.24	308	3.42	249 399	90 299	6758	4.30	291	3.43	232							
Vyhovujúce štatútu / všetky						81 304	7139	3.90	278	3.42	244	28/25	99 304	8514	3.72	317	3.33	284 390	180 304	7895	3.79	299	3.37	266							
01 S N 3 S CHMIŇANY.....						82 304	7133	3.90	278	3.42	244	28/25	101 304	8478	3.71	315	3.33	282 390	183 304	7875	3.79	298	3.37	265							
Vyhovujúce štatútu / všetky						61 300	5965	4.02	240	3.42	204	31/25	227 294	6694	3.83	256	3.40	227 407	288 295	6540	3.87	253	3.40	222							
01 S N 3 S SNINA - LEŠNE.....						61 300	5965	4.02	240	3.42	204	31/25	229 294	6693	3.83	257	3.40	228 407	290 295	6540	3.87	253	3.40	223							
Vyhovujúce štatútu / všetky						150 293	5624	3.93	221	3.62	204	30/21	200 300	6600	3.93	259	3.53	233 431	350 297	6182	3.93	243	3.56	220							
01 S N 3 S BLEDNICA.....						153 293	5637	3.93	222	3.62	204	30/21	218 300	6618	3.91	259	3.52	233 433	371 297	6214	3.92	244	3.56	221							
Vyhovujúce štatútu / všetky						56 300	6021	4.16	250	3.36	202	29/30	79 298	7421	4.07	302	3.51	260 413	135 299	6840	4.10	281	3.45	236							
01 S N 3 S ČIERNE.....						56 300	6021	4.16	250	3.36	202	29/30	79 298	7421	4.07	302	3.51	260 413	135 299	6840	4.10	281	3.45	236							
Vyhovujúce štatútu / všetky						33 301	6609	4.24	281	3.57	236	27/11	42 295	6410	4.14	265	3.58	229 437	75 298	6498	4.19	272	3.57	232							
01 S H 3 S R RUDLOV.....						39 301	6598	4.25	281	3.58	236	27/11	42 295	6410	4.14	265	3.58	229 437	81 298	6501	4.19	273	3.58	233							
Vyhovujúce štatútu / všetky						32 293	7042	3.95	278	3.45	243	29/26	59 295	8235	3.91	322	3.46	285 473	91 295	7815	3.92	306	3.46	270							
01 S H 3 S R ORTÁŠE.....						32 293	7042	3.95	278	3.45	243	29/26	59 295	8235	3.91	322	3.46	285 473	91 295	7815	3.92	306	3.46	270							
Vyhovujúce štatútu / všetky						90 293	6719	3.89	262	3.55	238	30/14	198 294	7703	3.92	302	3.55	273 390	288 293	7396	3.91	289	3.55	262							
01 S N 3 S H MALÁ VIESKA.....						105 293	6627	3.98	264	3.58	237	29/14	206 294	7725	3.91	302	3.54	274 392	311 294	7354	3.93	289	3.55	261							
Vyhovujúce štatútu / všetky						57 293	6171	3.93	243	3.35	207	30/22	70 292	7451	3.91	291	3.33	248 434	127 293	6877	3.92	270	3.34	230							
01 S H 3 S TRHOVIŠTE.....						57 293	6171	3.93	243	3.35	207	30/22	70 292	7451	3.91	291	3.33	248 434	127 293	6877	3.92	270	3.34	230							
Vyhovujúce štatútu / všetky						31 296	4634	4.02	186	3.41	158	26/ 0	53 291	5503	4.03	222	3.39	187 446	84 293	5182	4.03	209	3.39	176							
01 S H 3 S TUŠICE.....						31 296	4634	4.02	186	3.41	158	26/ 0	53 291	5503	4.03	222	3.39	187 446	84 293	5182	4.03	209	3.39	176							
Vyhovujúce štatútu / všetky						2471 296	6256	4.03	252	3.48	217	29/28	4969 294	7072	3.96	280	3.47	245 405	7440 295	6801	3.98	271	3.47	236							
Plemeno - Slovenské strakaté						2810 296	6371	3.99	254	3.46	220	29/28	5503 294	7140	3.94	282	3.45	247 407	8313 295	6880	3.96	272	3.45	238							

VÝSLEDKY KONTROLY ÚŽITKOVOSTI ZA ŠLACHTITELSKÉ CHOVI - Plemeno: Slovenské pinzgauské

				P R V Ě L A K T Á C I E									DRUHÉ A ĎALŠIE LAKTÁCIE						V Š E T K Y L A K T Á C I E										
1	2	3	4	5	6	7	8	9	10	11	12	13	14	15	16	17	18	19	20	21	22	23	24	25	26	27	28	29	
Vyhovujúce štatútu / všetky						45	296	4273	4.07	174	3.73	159	35/30	130	294	5215	3.96	207	3.64	190	411	175	294	4973	3.99	198	3.66	182	
01	N	3	P		LIPT.PORÚBKA.....	45	296	4273	4.07	174	3.73	159	35/30	133	294	5263	3.97	209	3.64	192	413	178	295	5013	3.99	200	3.66	183	
Vyhovujúce štatútu / všetky						9	283	4144	4.07	169	3.54	147	28/19	56	290	5577	3.98	222	3.43	191	405	65	289	5379	3.99	215	3.44	185	
01	N	3	P	R	TRSTENÁ.....	9	283	4144	4.07	169	3.54	147	28/19	56	290	5577	3.98	222	3.43	191	405	65	289	5379	3.99	215	3.44	185	
Vyhovujúce štatútu / všetky						12	290	3043	3.86	117	3.14	96	35/29	14	300	4301	3.55	153	3.15	135	404	26	295	3720	3.67	136	3.15	117	
01	N	3	P	R	MLYNICA.....	27	295	3775	3.87	146	3.03	115	35/29	57	297	4749	3.79	180	3.13	149	411	84	296	4436	3.81	169	3.10	138	
Vyhovujúce štatútu / všetky						5	301	3475	3.94	137	3.42	119	28/20	13	295	3822	3.69	141	3.28	125	414	18	297	3726	3.75	140	3.32	124	
01	N	3	R	P	S	ODORÍN.....	82	294	4709	4.15	195	3.32	157	29/20	146	297	5270	4.04	213	3.26	172	428	228	296	5068	4.07	206	3.28	166
Vyhovujúce štatútu / všetky						71	294	3992	4.03	161	3.61	144	34/12	213	293	5165	3.93	203	3.54	183	410	284	293	4872	3.96	193	3.55	173	
Plemeno - Slovenské pinzgauské						163	294	4403	4.08	180	3.40	150	31/12	392	295	5236	3.97	208	3.40	178	417	555	295	4991	4.00	200	3.40	170	

VÝSLEDKY KONTROLY ÚŽITKOVOSTI ZA ŠLACHTITELSKÉ CHOVY - Plemeno: Holsteinské

1	2	3	4	5	6	P R V Ě L A K T Á C I E						DRUHÉ A DALŠIE LAKTÁCIE						V Š E T K Y L A K T Á C I E										
						7	8	9	10	11	12	13	14	15	16	17	18	19	20	21	22	23	24	25	26	27	28	29
Vyhovujúce štatútu / všetky						106	301	7515	3.69	277	3.15	237	25/13	131	296	8691	3.77	327	3.24	282	428	237	298	8165	3.73	305	3.20	261
01	H	3	H		ŠENKVICE.....	106	301	7515	3.69	277	3.15	237	25/13	131	296	8691	3.77	327	3.24	282	428	237	298	8165	3.73	305	3.20	261
Vyhovujúce štatútu / všetky						133	294	9099	3.78	344	3.11	283	28/17	182	294	10595	3.71	393	3.08	327	489	315	294	9964	3.74	372	3.09	308
01	H	3	H		DUNAJSKÝ KLÁTOV....	133	294	9099	3.78	344	3.11	283	28/17	182	294	10595	3.71	393	3.08	327	489	315	294	9964	3.74	372	3.09	308
Vyhovujúce štatútu / všetky						40	302	6291	4.22	266	3.35	211	29/15	66	302	7674	4.20	323	3.41	262	512	106	302	7152	4.21	301	3.39	243
01	H	3	H		MALÉ DVORNIKY.....	40	302	6291	4.22	266	3.35	211	29/15	66	302	7674	4.20	323	3.41	262	512	106	302	7152	4.21	301	3.39	243
Vyhovujúce štatútu / všetky						113	299	7770	3.60	280	3.30	256	25/26	207	297	9614	3.46	333	3.20	308	438	320	298	8963	3.50	314	3.23	289
01	H	3	H		ŇARAD.....	113	299	7770	3.60	280	3.30	256	25/26	207	297	9614	3.46	333	3.20	308	438	320	298	8963	3.50	314	3.23	289
Vyhovujúce štatútu / všetky						178	300	9730	3.65	355	3.13	305	25/18	245	299	11683	3.66	428	3.09	361	440	423	300	10862	3.66	397	3.11	337
01	H	3	H		DOLNÉ TRHOVIŠTE....	178	300	9730	3.65	355	3.13	305	25/18	245	299	11683	3.66	428	3.09	361	440	423	300	10862	3.66	397	3.11	337
Vyhovujúce štatútu / všetky						95	298	8473	3.95	335	3.24	275	25/13	107	297	9213	3.95	364	3.24	298	445	202	298	8865	3.95	350	3.24	287
01	H	3	H		HORNÉ TRHOVIŠTE....	105	297	8398	3.98	334	3.26	274	25/13	123	297	9138	3.96	362	3.27	299	436	228	297	8797	3.97	349	3.27	288
Vyhovujúce štatútu / všetky						199	300	8774	3.94	346	3.38	297	26/25	338	299	9628	4.00	385	3.37	325	413	537	299	9312	3.98	370	3.38	314
01	H	3	R		ŠTERUSY.....	199	300	8774	3.94	346	3.38	297	26/25	338	299	9628	4.00	385	3.37	325	413	537	299	9312	3.98	370	3.38	314
Vyhovujúce štatútu / všetky						29	286	6829	4.18	285	3.17	217	25/14	73	291	8229	4.11	338	3.20	264	417	102	290	7831	4.13	323	3.19	250
01	H	3	R		PRIETRŽKA.....	29	286	6829	4.18	285	3.17	217	25/14	73	291	8229	4.11	338	3.20	264	417	102	290	7831	4.13	323	3.19	250
Vyhovujúce štatútu / všetky						13	297	7412	3.84	285	3.07	228	25/15	51	293	8266	3.88	320	3.16	261	408	64	294	8092	3.87	313	3.14	254
01	H	3	H		ŠH TRNAVA.....	13	297	7412	3.84	285	3.07	228	25/15	51	293	8266	3.88	320	3.16	261	408	64	294	8092	3.87	313	3.14	254
Vyhovujúce štatútu / všetky						54	300	6484	3.77	244	3.50	227	28/17	63	293	5735	4.07	233	3.55	204	425	117	297	6081	3.92	238	3.53	214
01	H	3	R H		DOLNÁ KRUPÁ 1.....	54	300	6484	3.77	244	3.50	227	28/17	63	293	5735	4.07	233	3.55	204	425	117	297	6081	3.92	238	3.53	214
Vyhovujúce štatútu / všetky						74	303	8879	3.46	307	3.40	302	27/ 1	95	300	8431	3.76	317	3.42	288	449	169	302	8627	3.62	313	3.41	294
01	H	3	R H		DOLNÁ KRUPÁ 2.....	74	303	8879	3.46	307	3.40	302	27/ 1	95	300	8431	3.76	317	3.42	288	449	169	302	8627	3.62	313	3.41	294
Vyhovujúce štatútu / všetky						60	296	7939	3.95	313	3.25	258	26/16	122	298	9276	3.85	357	3.31	307	410	182	297	8835	3.88	343	3.29	291
01	H	3	H		BRESTOVANY.....	60	296	7939	3.95	313	3.25	258	26/16	122	298	9276	3.85	357	3.31	307	410	182	297	8835	3.88	343	3.29	291
Vyhovujúce štatútu / všetky						115	299	7621	4.05	308	3.34	255	26/28	173	300	8825	4.06	358	3.40	300	444	288	300	8344	4.05	338	3.38	282
01	H	3	R		VEĽKÝ DVOR.....	115	299	7621	4.05	308	3.34	255	26/28	173	300	8825	4.06	358	3.40	300	444	288	300	8344	4.05	338	3.38	282
Vyhovujúce štatútu / všetky						184	299	8581	3.56	306	3.28	282	24/ 4	205	298	8872	3.66	324	3.30	292	427	389	299	8735	3.61	316	3.29	287
01	H	3	H		VKK RYBANY.....	184	299	8581	3.56	306	3.28	282	24/ 4	205	298	8872	3.66	324	3.30	292	427	389	299	8735	3.61	316	3.29	287
Vyhovujúce štatútu / všetky						96	295	7736	3.66	283	3.20	247	24/16	182	298	9784	3.63	355	3.20	313	428	278	297	9077	3.64	330	3.20	290
01	H	3	H		SLATINA N. BEBRAVOU.	96	295	7736	3.66	283	3.20	247	24/16	182	298	9784	3.63	355	3.20	313	428	278	297	9077	3.64	330	3.20	290
Vyhovujúce štatútu / všetky						201	291	8162	3.68	300	3.27	267	24/ 1	279	294	10198	3.66	373	3.24	330	400	480	292	9345	3.67	343	3.25	304
01	H	3	H		VEĽKÉ HOSTE.....	201	291	8162	3.68	300	3.27	267	24/ 1	279	294	10198	3.66	373	3.24	330	400	480	292	9345	3.67	343	3.25	304
Vyhovujúce štatútu / všetky						69	298	9241	3.74	345	3.34	308	24/17	131	295	9750	3.72	363	3.38	329	385	200	296	9574	3.73	357	3.36	322
01	H	3	H R		ČACHTICE.....	69	298	9241	3.74	345	3.34	308	24/17	131	295	9750	3.72	363	3.38	329	385	200	296	9574	3.73	357	3.36	322
Vyhovujúce štatútu / všetky						134	288	8390	3.74	313	3.35	281	24/ 6	193	289	9469	3.82	362	3.33	315	421	327	289	9027	3.79	342	3.34	301
01	H	3	H		CHYNORANY.....	134	288	8390	3.74	313	3.35	281	24/ 6	193	289	9469	3.82	362	3.33	315	421	327	289	9027	3.79	342	3.34	301

VÝSLEDKY KONTROLY ÚŽITKOVOSTI ZA ŠLACHTITELSKÉ CHOBY - Plemeno: Holsteinské

		PRVÉ LAKTÁCIE											DRUHÉ A ĎALŠIE LAKTÁCIE					VŠETKY LAKTÁCIE										
1	2	3	4	5	6	7	8	9	10	11	12	13	14	15	16	17	18	19	20	21	22	23	24	25	26	27	28	29
Vyhovujúce štatútu / všetky						91	296	8249	3.67	303	3.26	269	25/26	151	296	9779	3.71	362	3.31	324	426	242	296	9204	3.69	340	3.29	303
01	H	3	H		KRUŠOVCE.....	93	296	8246	3.67	303	3.26	269	25/26	151	296	9779	3.71	362	3.31	324	426	244	296	9195	3.69	340	3.29	303
Vyhovujúce štatútu / všetky						111	298	8082	4.01	324	3.38	273	24/18	151	297	9168	4.06	373	3.41	313	439	262	297	8708	4.04	352	3.40	296
01	N	3	H		VKK VELKÉ UHERCE....	113	298	8063	4.01	323	3.38	273	24/18	151	297	9168	4.06	373	3.41	313	439	264	297	8695	4.04	351	3.40	296
Vyhovujúce štatútu / všetky						139	297	6887	3.67	253	3.27	225	24/14	129	298	8042	3.66	294	3.23	260	430	268	297	7443	3.67	273	3.25	242
01	H	3	H R		KLÚČOVÉ VKK.....	139	297	6887	3.67	253	3.27	225	24/14	132	297	7985	3.66	293	3.23	258	432	271	297	7422	3.67	272	3.25	241
Vyhovujúce štatútu / všetky						57	297	7996	3.93	314	3.34	267	26/14	101	298	8823	3.90	344	3.33	294	449	158	297	8525	3.91	333	3.34	284
01	H	3	H S		PD BŮČ.....	68	298	7955	3.93	313	3.35	266	26/14	120	298	8757	3.88	340	3.34	292	441	188	298	8467	3.90	330	3.34	283
Vyhovujúce štatútu / všetky						89	303	7691	3.61	277	3.20	246	25/ 4	163	302	8430	3.63	306	3.21	270	448	252	303	8169	3.62	296	3.20	262
01	H	3	H		NESVADY.....	101	302	7341	3.62	266	3.22	236	25/ 4	163	302	8430	3.63	306	3.21	270	448	264	302	8014	3.62	290	3.21	257
Vyhovujúce štatútu / všetky						67	303	8614	3.92	337	3.21	277	26/ 9	92	301	8302	4.01	333	3.24	269	441	159	302	8433	3.97	335	3.23	272
01	H	3	HMB		POLNÝ KESOV.....	75	302	8607	3.93	338	3.21	277	26/ 9	125	301	8351	4.01	335	3.25	272	440	200	302	8447	3.98	336	3.24	273
Vyhovujúce štatútu / všetky						116	301	8295	3.96	328	3.44	285	26/19	140	299	8829	3.91	345	3.42	302	432	256	300	8587	3.93	338	3.43	294
01	H	3	H		ZBEHY.....	116	301	8295	3.96	328	3.44	285	26/19	140	299	8829	3.91	345	3.42	302	432	256	300	8587	3.93	338	3.43	294
Vyhovujúce štatútu / všetky						275	303	10718	3.85	413	3.17	340	24/24	338	300	12186	3.82	465	3.12	381	418	613	301	11527	3.83	442	3.14	362
01	H	3	H		JASOVÁ.....	275	303	10718	3.85	413	3.17	340	24/24	339	300	12184	3.82	465	3.12	380	418	614	301	11527	3.83	442	3.14	362
Vyhovujúce štatútu / všetky						254	302	11275	3.90	439	3.17	357	23/13	438	300	12809	3.96	507	3.18	408	399	692	301	12246	3.94	482	3.18	389
01	H	3	H		MIKULÁŠ.....	254	302	11275	3.90	439	3.17	357	23/13	442	300	12822	3.96	508	3.18	408	400	696	301	12257	3.94	483	3.18	389
Vyhovujúce štatútu / všetky						89	295	7906	3.85	304	3.22	255	26/17	122	300	9607	3.77	362	3.25	312	447	211	298	8889	3.80	338	3.24	288
01	H	3	H		N. ZÁMKY - BEŠEŇOV..	89	295	7906	3.85	304	3.22	255	26/17	122	300	9607	3.77	362	3.25	312	447	211	298	8889	3.80	338	3.24	288
Vyhovujúce štatútu / všetky						201	298	8985	3.87	348	3.33	299	26/30	217	298	10249	3.93	402	3.26	334	456	418	298	9641	3.90	376	3.29	317
01	H	3	H		MOČENOK.....	203	298	8995	3.87	348	3.33	299	26/30	218	298	10260	3.92	402	3.26	334	456	421	298	9650	3.90	376	3.29	318
Vyhovujúce štatútu / všetky						143	297	7883	3.67	289	3.25	256	25/22	274	298	8805	3.67	323	3.27	288	431	417	298	8489	3.67	312	3.26	277
01	H	3	H		VKK SELICE-JUH.....	143	297	7883	3.67	289	3.25	256	25/22	276	298	8800	3.68	324	3.27	287	430	419	298	8487	3.68	312	3.26	277
Vyhovujúce štatútu / všetky						133	298	9051	3.54	320	3.16	286	23/ 8	173	300	10634	3.48	370	3.19	339	438	306	299	9946	3.50	349	3.18	316
01	H	3	H		HORNÉ OBDOKOVCE....	133	298	9051	3.54	320	3.16	286	23/ 8	173	300	10634	3.48	370	3.19	339	438	306	299	9946	3.50	349	3.18	316
Vyhovujúce štatútu / všetky						80	298	8430	4.00	337	3.31	279	26/22	104	298	9708	3.80	369	3.28	318	418	184	298	9152	3.88	355	3.29	301
01	H	3	H		VELUŠOVCE.....	81	299	8427	4.01	338	3.31	279	26/22	107	299	9656	3.79	366	3.27	316	421	188	299	9127	3.88	354	3.29	300
Vyhovujúce štatútu / všetky						137	300	7908	3.99	315	3.43	271	25/26	223	300	9071	4.01	364	3.41	310	437	360	300	8628	4.00	345	3.42	295
01	H	3	R		VKK VELKÉ RIPĀANY...	137	300	7908	3.99	315	3.43	271	25/26	223	300	9071	4.01	364	3.41	310	437	360	300	8628	4.00	345	3.42	295
Vyhovujúce štatútu / všetky						142	303	7924	4.04	320	3.42	271	25/28	182	301	9061	4.01	363	3.39	307	427	324	302	8563	4.02	344	3.40	291
01	H	3	R		BEHYNCE.....	142	303	7924	4.04	320	3.42	271	25/28	182	301	9061	4.01	363	3.39	307	427	324	302	8563	4.02	344	3.40	291
Vyhovujúce štatútu / všetky						28	303	9527	3.73	356	3.20	305	28/28	54	296	10196	3.77	384	3.14	320	447	82	298	9968	3.76	375	3.16	315
01	H	3	H		ŽIKAVA.....	28	303	9527	3.73	356	3.20	305	28/28	54	296	10196	3.77	384	3.14	320	447	82	298	9968	3.76	375	3.16	315
Vyhovujúce štatútu / všetky						137	300	8809	3.91	344	3.37	297	26/28	201	299	9925	3.96	393	3.40	338	413	338	299	9472	3.94	373	3.39	321
01	H	3	R		VOLKOVCE.....	137	300	8809	3.91	344	3.37	297	26/28	201	299	9925	3.96	393	3.40	338	413	338	299	9472	3.94	373	3.39	321
Vyhovujúce štatútu / všetky						89	292	9104	3.52	320	3.27	298	25/ 4	118	294	9993	3.63	362	3.25	325	438	207	293	9611	3.58	344	3.26	313
01	N	3	H		OČOVÁ.....	91	292	9093	3.52	320	3.28	298	25/ 4	119	294	10002	3.62	362	3.25	325	438	210	293	9608	3.58	344	3.26	313
Vyhovujúce štatútu / všetky						4271	298	8640	3.80	328	3.27	282	25/30	6214	298	9817	3.81	374	3.26	320	429	10485	298	9338	3.81	356	3.26	305
Plemeno - Holsteinské						4321	298	8624	3.80	328	3.27	282	25/30	6298	298	9803	3.82	374	3.26	320	429	10619	298	9323	3.81	355	3.27	304

VÝSLEDKY KONTROLY ÚŽITKOVOSTI ZA ŠLACHTITELSKÉ CHOVY - Plemeno: Braunvieh

					P R V É L A K T Á C I E								D R U H É A Ď A L Š I E L A K T Á C I E								V Š E T K Y L A K T Á C I E								
1	2	3	4	5	6	7	8	9	10	11	12	13	14	15	16	17	18	19	20	21	22	23	24	25	26	27	28	29	
Vyhovujúce štatútu / všetky							46	295	5835	4.24	248	3.44	201	29/29	70	300	6516	4.25	277	3.49	227	408	116	298	6246	4.25	265	3.47	217
01 H 3 B PRIBETA FA Č.1.....							46	295	5835	4.24	248	3.44	201	29/29	74	300	6595	4.22	278	3.47	229	409	120	298	6304	4.23	266	3.46	218
Vyhovujúce štatútu / všetky							46	295	5835	4.24	248	3.44	201	29/29	70	300	6516	4.25	277	3.49	227	408	116	298	6246	4.25	265	3.47	217
Plemeno - Braunvieh							46	295	5835	4.24	248	3.44	201	29/29	74	300	6595	4.22	278	3.47	229	409	120	298	6304	4.23	266	3.46	218

VÝSLEDKY KONTROLY ÚŽITKOVOSTI ZA ŠLACHTITELSKÉ CHOVY

Plemeno - Slovenské strakaté	2471	296	6256	4.03	252	3.48	217	29/28	4969	294	7072	3.96	280	3.47	245	405	7440	295	6801	3.98	271	3.47	236
Plemeno - Slovenské pinzgaušké	71	294	3992	4.03	161	3.61	144	34/12	213	293	5165	3.93	203	3.54	183	410	284	293	4872	3.96	193	3.55	173
Plemeno - Holsteinské	4271	298	8640	3.80	328	3.27	282	25/30	6214	298	9817	3.81	374	3.26	320	429	10485	298	9338	3.81	356	3.26	305
Plemeno - Braunvieh	46	295	5835	4.24	248	3.44	201	29/29	70	300	6516	4.25	277	3.49	227	408	116	298	6246	4.25	265	3.47	217
Spolu za všetky plemená	6859	297	7714	3.87	299	3.33	257	27/20	11466	296	8521	3.87	330	3.34	285	418	18325	297	8219	3.87	318	3.34	274

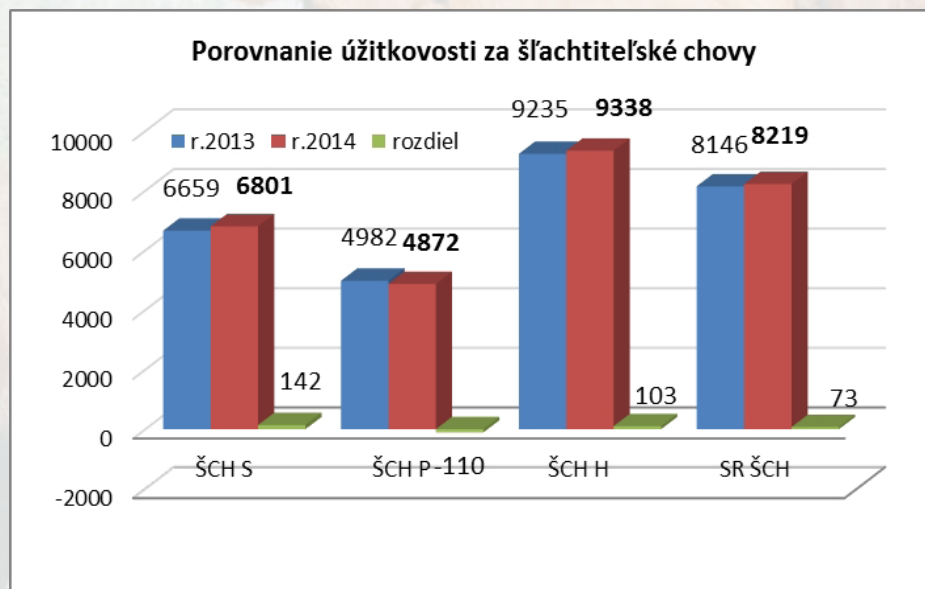



***Výsledky kontroly úžitkovosti
hovädzieho dobytku
v Slovenskej republike***

Kontrolný rok: 2013 – 2014

podľa krajov, okresov

1	2	3	4	5	6	PRVÉ LAKTÁCIE								DRUHÉ A ĎALŠIE LAKTÁCIE						VŠETKY LAKTÁCIE												
						7	8	9	10	11	12	13	14	15	16	17	18	19	20	21	22	23	24	25	26	27	28	29	30	31	32	33
Spôsob vykonávania KÚ	Charakter maštale	Výrobná oblasť	Spôsob ustajnenia	Prevažujúce plemeno	Názov maštale, poľnohospodárskeho podniku, označenie kooperácie	Počet kráv s uzávierkou za normovanú laktáciu	Počet laktáčnych dní	Mlieko kg	Tuk %	Tuk kg	Bielkovina %	Bielkovina kg	Vek jalovic pri 1. otelení v mesiacoch a dňoch	Počet kráv s uzávierkou za normovanú laktáciu	Počet laktáčnych dní	Mlieko kg	Tuk %	Tuk kg	Bielkovina %	Bielkovina kg	Medziobdobie v dňoch	Počet kráv s uzávierkou za normovanú laktáciu	Počet laktáčnych dní	Mlieko kg	Tuk %	Tuk kg	Bielkovina %	Bielkovina kg	Stav kráv	Priemerná laktácia	Priemerný vek k 30. 9. 2014	Počet narodených teliat/ počet teliat na 100 kráv

Vysvetlivky najdôležitejších skratiek:

Spôsob vykonávania KÚ 1 = mlieko a % tuku, bielkoviny a laktózy
2 x denne
2 = mlieko a % tuku, bielkoviny a laktózy
1 x denne
6 = mlieko 2 x denne, % tuku, bielkoviny a laktózy
1 x denne

Charakter maštale: S = šľachtiteľská maštal'
R = rozmnožovacia maštal'
C = chránená maštal'
A = šľachtiteľská a chránená maštal'
B = rozmnožovacia a chránená maštal'
O = ostatné maštale v KÚ

Výrobná oblasť: H = horská a podhorská N = nížinná
Spôsob ustajnenia: 1 = väzná maštal' bez dojárne
2 = väzná maštal' s dojárnou
3 = voľná maštal'

Plemená:

S = Slovenské strakaté
P = Slovenské pinzgauské
A = Ayrshire
M = Červenostakaté
H = Čiernostrakaté holstiecke
R = Červené holsteinske
N = Čiernostrakaté nížinné
B = Braunvieh
X = Ostatné plemená

Poznámka: V prípade, že sa v maštali vyskytuje len jedno plemeno, je označené navyše "*", v ostatných prípadoch sa jedná o prevažujúce plemeno.

1	2	3	4	5	6	FIRST LACTATIONS							SECOND AND FURTHER LACTATIONS							ALL LACTATIONS												
						7	8	9	10	11	12	13	14	15	16	17	18	19	20	21	22	23	24	25	26	27	28	29	30	31	32	33
The manner of perf's control	The type of stable	Production area	The way of stable	Main breed	Name of stable, Agriculture enterprise, Indication of cooperation	Number of cows with close in norm lactation	Number of lactation days	Milk kg	Fat %	Fat kg	Protein %	Protein kg	Age of heifers in first calving in months and days	Number of cows with close in norm lactation	Number of lactation days	Milk kg	Fat %	Fat kg	Protein %	Protein kg	Interperiod in days	Number of cows with close in norm lactation	Number of lactation days	Milk kg	Fat %	Fat kg	Protein %	Protein kg	Number of cows in milk recording	Average lactation	Average age to 30. 9. 2014	Number of calves born / number of calves per 100 cows

The most important abbreviations:

The manner of control perf. 1 = milk and % of fat, protein and lactose twice
 2 = milk and % of fat, protein and lactose once a day
 6 = milk twice a day, % of fat, protein and lactose once a day

Type of stable: S = breeder's stable
 R = parental breeding stable
 C = protected stable
 A = breeding and protected stable
 B = parental breeding and protected stable
 O = other stables

Production area: H = highlands
 N = lowlands

The way of stable: 1 = binder stable without milkhose
 2 = binder stable with milkhose
 3 = free stable

Breeds: S = Simental
 P = Pinzgauer
 A = Ayrshi
 M = Červenostakaté nížinné
 H = Black and White Holstein
 R = Red and White Holstein
 N = Čiernostakaté nížinné
 B = Braunvieh
 X = Other breeds

Note: In case, there is just one breed stable, is marked "*", otherwise it represents superior breed.

V Ý S L E D K Y P O D Ľ A O K R E S O V

6	- P R V Ě L A K T Á C I E -							- DRUHÉ A DALŠIE LAKTÁCIE -							V Š E T K Y L A K T Á C I E												
	7	8	9	10	11	12	13	14	15	16	17	18	19	20	21	22	23	24	25	26	27	28	29	30	31	32	
Banská Bystrica	488	296	5927	4.02	238	3.28	194	32/ 2	874	292	6271	4.00	251	3.27	205	416	1362	294	6148	4.01	246	3.28	201	1919	2.45	5/ 0	
Brezno	391	293	4809	4.19	201	3.33	160	37/28	1038	290	4794	4.10	196	3.28	157	414	1429	291	4798	4.12	198	3.30	158	1915	2.78	6/ 0	
Detva	376	301	6771	3.89	263	3.39	230	30/16	422	298	7240	4.02	291	3.40	246	419	798	300	7019	3.96	278	3.40	238	1273	1.99	4/ 3	
Krupina	305	295	6025	3.88	234	3.33	201	28/10	666	291	6941	3.94	274	3.38	234	417	971	292	6653	3.93	261	3.36	224	1412	2.33	4/ 7	
Lučenec	174	301	6519	3.93	256	3.37	220	27/22	282	298	6841	4.19	286	3.45	236	426	456	299	6718	4.09	275	3.42	230	686	2.24	4/ 7	
Poltár	48	297	5071	4.85	246	3.35	170	30/24	160	295	5946	4.79	285	3.43	204	436	208	296	5744	4.80	276	3.41	196	305	2.43	5/ 1	
Rímovská Sobota	430	298	7239	3.99	289	3.17	230	29/29	898	298	7841	4.08	320	3.25	255	427	1328	298	7646	4.05	310	3.23	247	2080	2.36	4/ 9	
Veľký Krtíš	274	294	6372	3.99	254	3.48	222	28/27	557	294	7302	4.03	294	3.45	252	420	831	294	6995	4.01	281	3.46	242	1064	2.36	4/ 8	
Zvolen	545	295	7169	3.70	265	3.36	241	27/16	830	293	7440	3.78	281	3.34	248	426	1375	293	7332	3.75	275	3.35	245	1979	2.09	4/ 4	
Žarnovica	19	302	4675	4.07	190	3.38	158	29/27	19	301	4763	4.25	203	3.57	170	438	38	301	4719	4.16	196	3.48	164	106	1.71	4/ 8	
Žiar nad Hronom	96	299	5359	4.11	220	3.38	181	33/ 3	153	295	5807	4.11	239	3.34	194	443	249	297	5634	4.11	232	3.35	189	423	2.33	5/ 4	
Banskobystrický kraj	3146	297	6326	3.94	249	3.33	211	30/18	5899	294	6658	4.02	268	3.34	222	421	9045	295	6543	3.99	261	3.33	218	13162	2.34	4/10	
Bardejov	816	298	5677	3.89	221	3.39	192	29/27	1409	296	6050	3.86	233	3.36	203	430	2225	297	5913	3.87	229	3.37	199	3164	2.37	4/10	
Humenné	169	299	4223	4.14	175	3.27	138	31/15	366	295	4471	3.95	177	3.33	149	445	535	296	4392	4.01	176	3.31	145	863	2.69	5/11	
Kežmarok	140	294	5662	4.23	240	3.32	188	32/17	441	291	5847	4.16	244	3.30	193	393	581	292	5803	4.18	243	3.31	192	658	2.66	5/ 2	
Levoča	258	294	7500	3.95	296	3.37	253	28/11	411	294	8484	4.00	339	3.36	285	405	669	294	8105	3.98	323	3.37	273	915	2.27	4/ 7	
Medzilaborce	9	280	2248	4.19	94	3.31	74	28/30	49	288	3338	4.20	140	3.26	109	420	58	287	3169	4.20	133	3.27	103	171	3.09	6/ 5	
Poprad	542	293	6608	3.70	245	3.36	222	28/ 5	1150	292	7326	3.65	267	3.32	244	400	1692	292	7096	3.67	260	3.34	237	2113	2.53	4/ 8	
Prešov	570	299	6094	4.08	249	3.46	211	30/12	1148	297	6815	4.05	276	3.46	236	416	1718	298	6576	4.06	267	3.46	228	2563	2.51	4/10	
Sabinov	200	303	6773	3.96	268	3.21	218	28/ 1	289	303	7642	3.93	300	3.23	247	416	489	303	7287	3.94	287	3.22	235	701	2.19	4/ 3	
Snina	234	297	5535	4.13	229	3.41	189	29/ 0	636	295	6316	4.05	256	3.40	215	408	870	296	6106	4.07	248	3.40	208	1076	3.03	5/ 3	
Stará Ľubovňa	376	298	4916	3.91	192	3.30	162	36/21	910	296	5326	3.88	207	3.26	174	411	1286	296	5206	3.89	202	3.27	170	2058	2.82	5/ 8	
Stropkov	226	294	5204	3.91	203	3.55	185	30/10	469	297	5804	3.88	225	3.46	201	426	695	296	5609	3.89	218	3.49	195	1020	2.67	5/ 0	
Vranov nad Topľou	423	299	5833	4.07	237	3.39	198	29/19	827	297	6474	4.00	259	3.41	220	468	1250	298	6257	4.02	252	3.40	213	1936	2.30	4/10	
Prešovský kraj	3963	297	5877	3.95	232	3.38	199	30/ 8	8105	295	6389	3.92	250	3.36	215	420	12068	296	6221	3.93	244	3.37	210	17238	2.53	5/ 0	
Gelnica	23	293	3635	4.14	151	3.45	125	30/29	67	285	4897	4.10	201	3.47	170	385	90	287	4574	4.11	188	3.46	158	159	2.79	5/ 5	
Košice okolie	755	298	7110	3.93	280	3.33	237	29/18	1191	297	7633	3.98	304	3.37	257	446	1946	297	7430	3.96	294	3.36	250	3273	2.12	4/ 2	
Michalovce	456	294	4769	3.95	188	3.39	162	32/18	919	292	5664	3.98	225	3.38	192	446	1375	293	5367	3.97	213	3.38	182	2120	2.20	5/ 3	
Rožňava	65	295	2912	4.05	118	3.22	94	40/15	165	285	3503	4.15	145	3.25	114	399	230	288	3336	4.13	138	3.24	108	351	2.97	5/ 9	
Sobrance	99	300	7342	3.87	284	3.39	249	35/20	114	296	7624	3.89	296	3.41	260	451	213	298	7493	3.88	291	3.40	255	628	2.12	5/ 2	
Spišská Nová Ves	140	295	4519	4.07	184	3.33	150	30/22	292	295	5118	3.96	202	3.30	169	415	432	295	4924	3.99	196	3.31	163	627	2.60	5/ 0	
Trebišov	203	295	6000	3.91	234	3.32	200	29/27	412	291	6180	4.03	249	3.34	206	425	615	292	6121	3.99	244	3.33	204	949	2.55	5/ 0	
Košický kraj	1741	296	5970	3.94	235	3.35	200	31/ 8	3160	294	6365	3.99	254	3.36	214	437	4901	295	6224	3.97	247	3.36	209	8107	2.28	4/ 9	
SR SPOLU	31308	298	7020	3.89	273	3.32	233	28/ 7	54867	296	7546	3.93	296	3.33	251	425	86175	296	7355	3.91	288	3.33	245	120217	2.28	4/ 7	



***Výsledky kontroly úžitkovosti
hovädzieho dobytku
v Slovenskej republike***

Kontrolný rok: 2013 – 2014

***podľa okresov, podnikov,
chovov a maštali***

P R V É L A K T Á C I E												DRUHÉ A ĎALŠIE LAKTÁCIE								V Š E T K Y L A K T Á C I E								
1	2	3	4	5	6	7	8	9	10	11	12	13	14	15	16	17	18	19	20	21	22	23	24	25	26	27	28	29

OKRES: BRATISLAVA II

2 O N 3 H PODUNAJSKÉ BISKUPICE 011 62 298 7592 3.82 290 3.20 243 25/23 91 294 8524 3.97 338 3.20 273 430 153 296 8146 3.91 319 3.20 261
Polnohospodárske druž. Podunajské Biskupice **62 298 7592 3.82 290 3.20 243 25/23** **91 294 8524 3.97 338 3.20 273 430** **153 296 8146 3.91 319 3.20 261**
Výsledky za predchádzajúci kontrolný rok 73 297 7414 3.65 270 3.10 230 27/11 83 289 7644 3.89 297 3.18 243 442 156 293 7537 3.78 285 3.14 237
SÍDLO Bratislava Stav kráv: **203 / 225** Vyradených kráv: 65 Zaradených prvôtok: 58 Narodených teliat: 160
Ing.Jozef Kaiser - predseda, Mgr.Marián Haško - zootechnik Pr.vek v rokoch a mes: 4/ 2 Priemerná laktácia: 2.08

VÝSLEDKY ZA OKRES

BRATISLAVA II **62 298 7592 3.82 290 3.20 243 25/23** **91 294 8524 3.97 338 3.20 273 430** **153 296 8146 3.91 319 3.20 261**
Výsledky za predchádzajúci kontrolný rok 73 297 7414 3.65 270 3.10 230 27/11 83 289 7644 3.89 297 3.18 243 442 156 293 7537 3.78 285 3.14 237
POĽNOHOSP. DRUŽSTVÁ: **62 298 7592 3.82 290 3.20 243 25/23** **91 294 8524 3.97 338 3.20 273 430** **153 296 8146 3.91 319 3.20 261**

OKRES: BRATISLAVA III

2 O N 3 H VAJNORY 012 73 299 6756 3.74 253 3.16 214 26/20 95 293 7234 3.91 283 3.24 234 454 168 296 7027 3.84 270 3.21 225
Polnohospodárske družstvo Vajnory **73 299 6756 3.74 253 3.16 214 26/20** **95 293 7234 3.91 283 3.24 234 454** **168 296 7027 3.84 270 3.21 225**
Výsledky za predchádzajúci kontrolný rok 59 296 6784 3.87 262 3.18 216 28/24 128 291 7394 3.93 291 3.26 241 446 187 293 7202 3.91 282 3.24 233
SÍDLO Bratislava 36 Stav kráv: **223 / 225** Vyradených kráv: 101 Zaradených prvôtok: 85 Narodených teliat: 233
Ing.Stanislav Ondruš - generálny riaditeľ, Ing.Gabriela Kebisová - zootechnik Pr.vek v rokoch a mes: 4/ 4 Priemerná laktácia: 2.26

VÝSLEDKY ZA OKRES

BRATISLAVA III **73 299 6756 3.74 253 3.16 214 26/20** **95 293 7234 3.91 283 3.24 234 454** **168 296 7027 3.84 270 3.21 225**
Výsledky za predchádzajúci kontrolný rok 59 296 6784 3.87 262 3.18 216 28/24 128 291 7394 3.93 291 3.26 241 446 187 293 7202 3.91 282 3.24 233
POĽNOHOSP. DRUŽSTVÁ: **73 299 6756 3.74 253 3.16 214 26/20** **95 293 7234 3.91 283 3.24 234 454** **168 296 7027 3.84 270 3.21 225**

OKRES: BRATISLAVA IV

2 O N 3 H DEVÍNSKA NOVÁ VES 011 77 297 10101 3.60 364 3.26 329 24/15 60 293 10516 3.64 383 3.27 344 412 137 295 10283 3.62 372 3.26 336
Družstvo podielnikov Devín-Záh.Bystrica **77 297 10101 3.60 364 3.26 329 24/15** **60 293 10516 3.64 383 3.27 344 412** **137 295 10283 3.62 372 3.26 336**
Výsledky za predchádzajúci kontrolný rok 56 300 9216 3.94 363 3.17 292 26/28 64 290 8174 3.99 326 3.25 266 415 120 295 8660 3.97 344 3.21 278
SÍDLO Záhorská Bystrica Stav kráv: **176 / 173** Vyradených kráv: 69 Zaradených prvôtok: 76 Narodených teliat: 149
Mgr.Barnabáš Kováč - predseda predstavenstva, Mgr.Marek Martinovič - zootechnik Pr.vek v rokoch a mes: 3/ 8 Priemerná laktácia: 1.69

VÝSLEDKY ZA OKRES

BRATISLAVA IV **77 297 10101 3.60 364 3.26 329 24/15** **60 293 10516 3.64 383 3.27 344 412** **137 295 10283 3.62 372 3.26 336**
Výsledky za predchádzajúci kontrolný rok 56 300 9216 3.94 363 3.17 292 26/28 64 290 8174 3.99 326 3.25 266 415 120 295 8660 3.97 344 3.21 278
POĽNOHOSP. DRUŽSTVÁ: **77 297 10101 3.60 364 3.26 329 24/15** **60 293 10516 3.64 383 3.27 344 412** **137 295 10283 3.62 372 3.26 336**

					P R V Ě L A K T Á C I E									D R U H Ě A Ď A L Š I E L A K T Á C I E							V Š E T K Y L A K T Á C I E							
1	2	3	4	5	6	7	8	9	10	11	12	13	14	15	16	17	18	19	20	21	22	23	24	25	26	27	28	29

OKRES: MALACKY

2 O N 3	H X	LÁB		081		3 285	4199	3.70	155	3.35	141	44/17	14 295	4048	3.87	157	3.16	128	500		17 293	4075	3.84	156	3.19	130
Pospo s. r.o. Láb					3 285	4199	3.70	155	3.35	141	44/17	14 295	4048	3.87	157	3.16	128	500		17 293	4075	3.84	156	3.19	130	
Výsledky za predchádzajúci kontrolný rok													13 304	4641	3.47	161	3.03	140	459		13 304	4641	3.47	161	3.03	140
SÍDLO Láb														4							5					21
Anna Hasičková - majiteľ																					8/ 3					3.75
2 O N 3	H	LOZORNO		091		65 294	6498	3.85	250	3.26	212	25/21	110 294	7535	4.02	303	3.21	242	429		175 294	7150	3.96	283	3.23	231
Polnohospodárske družstvo Lozorno					65 294	6498	3.85	250	3.26	212	25/21	110 294	7535	4.02	303	3.21	242	429		175 294	7150	3.96	283	3.23	231	
Výsledky za predchádzajúci kontrolný rok					74 295	7304	3.75	274	3.08	225	24/22	99 286	7934	4.01	318	3.19	253	433		173 290	7665	3.90	299	3.15	241	
SÍDLO Lozorno														62						49						176
Branislav Hrica - riaditeľ																				4/ 1						2.02
6 O N 3	H	KOSTOLIŠTE		011		45 300	6598	3.84	254	3.14	207	23/ 3	79 301	7742	3.96	307	3.26	252	440		124 300	7327	3.92	288	3.22	236
JAKOS Kostolište, a. s.					45 300	6598	3.84	254	3.14	207	23/ 3	79 301	7742	3.96	307	3.26	252	440		124 300	7327	3.92	288	3.22	236	
Výsledky za predchádzajúci kontrolný rok					49 301	7278	3.82	278	3.24	236	23/25	94 298	7811	4.00	313	3.28	256	465		143 299	7628	3.94	301	3.26	249	
SÍDLO Kostolište														66						73						153
Ing.Milan Holeš - predseda, Rastislav Jurica - hl.zootechnik																				3/10						2.04
2 O N 1	X H	VELKÉ LEVÁRE		011									1 256	7944	4.22	335	3.00	238	378		1 256	7944	4.22	335	3.00	238
Adela Vrablecová													1 256	7944	4.22	335	3.00	238	378		1 256	7944	4.22	335	3.00	238
Výsledky za predchádzajúci kontrolný rok					1 299	8579	4.49	385	3.45	296	24/13									1 299	8579	4.49	385	3.45	296	
SÍDLO Velké Leváre																										1
Adela Vrablecová - majiteľ																				4/ 1						2.00
VÝSLEDKY ZA OKRES MALACKY					113 296	6477	3.85	249	3.21	208	25/ 5	204 297	7378	3.99	295	3.23	238	438		317 296	7057	3.94	278	3.22	227	
Výsledky za predchádzajúci kontrolný rok					124 297	7304	3.78	276	3.14	230	24/11	206 292	7670	3.98	306	3.23	247	449		330 294	7533	3.91	295	3.20	241	
POLNOHOSP. DRUŽSTVÁ:					68 294	6397	3.85	246	3.26	208	26/16	124 294	7142	4.01	286	3.21	229	437		192 294	6878	3.96	272	3.22	222	
SÚKROMNÝ SEKTOR:					45 300	6598	3.84	254	3.14	207	23/ 3	80 300	7744	3.97	307	3.25	252	439		125 300	7332	3.93	288	3.22	236	

				P R V É L A K T Á C I E								D R U H É A Ď A Ľ Š I E L A K T Á C I E								V Š E T K Y L A K T Á C I E								
1	2	3	4	5	6	7	8	9	10	11	12	13	14	15	16	17	18	19	20	21	22	23	24	25	26	27	28	29

OKRES: PEZINOK

2 O N 3 H	BUDMERICE	011	71	301	7723	3.54	274	3.11	240	24/5	141	299	8750	3.62	316	3.17	277	429	212	299	8406	3.59	302	3.15	265	
Poľnohospodárske družstvo Budmerice			71	301	7723	3.54	274	3.11	240	24/5	141	299	8750	3.62	316	3.17	277	429	212	299	8406	3.59	302	3.15	265	
Výsledky za predchádzajúci kontrolný rok			74	299	7629	3.84	293	3.20	244	24/22	140	296	8666	3.76	326	3.25	282	439	214	297	8307	3.79	315	3.23	269	
SÍDLO Budmerice			Stav kráv:			298	/		288	Vyradených kráv:			85	Zaradených prvôtok:			97	Narodených teliat:			243	Priemerná laktácia:			2.34	
Ing.Alexander Baxa - predseda, Pavol Macko - hl.zootechnik																										
2 S N 3 H	ŠENKVICE	051	106	301	7515	3.69	277	3.15	237	25/13	131	296	8691	3.77	327	3.24	282	428	237	298	8165	3.73	305	3.20	261	
Poľnohospodárske družstvo v Šenkvciciach			106	301	7515	3.69	277	3.15	237	25/13	131	296	8691	3.77	327	3.24	282	428	237	298	8165	3.73	305	3.20	261	
Výsledky za predchádzajúci kontrolný rok			85	300	8109	3.65	296	3.04	247	27/7	138	299	9255	3.68	341	3.14	291	456	223	299	8818	3.67	324	3.11	274	
SÍDLO Šenkvice			Stav kráv:			296	/		308	Vyradených kráv:			132	Zaradených prvôtok:			107	Narodených teliat:			290	Priemerná laktácia:			1.91	
Ing.Karol Motyka - predseda, Ing.Ján Sovik - hl.zootechnik																										
2 O N 3 H	VINIČNÉ	061	57	300	7518	3.66	275	3.09	232	27/22	79	295	8583	3.66	314	3.11	267	412	136	297	8136	3.66	298	3.10	252	
Poľnohospodárske družstvo Viničné-S.Grob			57	300	7518	3.66	275	3.09	232	27/22	79	295	8583	3.66	314	3.11	267	412	136	297	8136	3.66	298	3.10	252	
Výsledky za predchádzajúci kontrolný rok			45	293	7452	3.80	283	2.99	223	29/22	82	297	9079	4.02	365	3.09	281	439	127	295	8502	3.95	336	3.06	260	
SÍDLO Viničné			Stav kráv:			181	/		190	Vyradených kráv:			73	Zaradených prvôtok:			61	Narodených teliat:			160	Priemerná laktácia:			2.15	
Dezider Slezák - predseda, Ing.Anna Tomaškovičová - zootechnik																										

VÝSLEDKY ZA OKRES

PEZINOK			234	301	7579	3.64	276	3.12	237	25/19	351	297	8691	3.68	320	3.18	276	425	585	298	8246	3.67	302	3.16	261
Výsledky za predchádzajúci kontrolný rok			204	298	7790	3.75	292	3.09	240	26/26	360	297	8986	3.79	340	3.17	285	445	564	298	8553	3.78	323	3.14	269
POLNOHOSP. DRUŽSTVÁ:			234	301	7579	3.64	276	3.12	237	25/19	351	297	8691	3.68	320	3.18	276	425	585	298	8246	3.67	302	3.16	261
ŠLACHTITELSKÉ CHOVY:			106	301	7515	3.69	277	3.15	237	25/13	131	296	8691	3.77	327	3.24	282	428	237	298	8165	3.73	305	3.20	261

P R V É L A K T Á C I E													D R U H É A Ď A L Š I E L A K T Á C I E						V Š E T K Y L A K T Á C I E									
1	2	3	4	5	6	7	8	9	10	11	12	13	14	15	16	17	18	19	20	21	22	23	24	25	26	27	28	29

OKRES: SENEC

2 O N 3 H	BERNOLÁKOVO	042	60	300	7943	3.73	297	3.12	248	24/13	84	300	9199	3.71	341	3.19	294	433	144	300	8675	3.72	323	3.17	275			
Poľnohospodárske družstvo Chorvátsky Grob			60	300	7943	3.73	297	3.12	248	24/13	84	300	9199	3.71	341	3.19	294	433	144	300	8675	3.72	323	3.17	275			
Výsledky za predchádzajúci kontrolný rok			53	302	8466	3.63	308	3.18	269	24/17	85	300	9548	3.66	349	3.22	307	436	138	301	9132	3.65	333	3.20	293			
SÍDLO Chorvátsky Grob			Stav kráv:			229 / 210			Vyradených kráv:			57			Zaradených prvôstok:			79			Narodených teliat:			181				
Ing.Peter Satko - predseda, Ing.Miroslav Janák - vedúci ŽV												Pr.vek v rokoch a mes:			4/ 1			Priemerná laktácia:			1.99							
2 O N 3 H	JÁNOŠÍKOVÁ	091	116	297	9649	3.61	348	3.21	310	35/21	23	292	9911	3.77	374	3.22	319	1066	139	296	9692	3.63	352	3.21	311			
Úsvit p.Dunaji Poľnohospodárske družstvo			116	297	9649	3.61	348	3.21	310	35/21	23	292	9911	3.77	374	3.22	319	1066	139	296	9692	3.63	352	3.21	311			
Výsledky za predchádzajúci kontrolný rok			1	255	6581	4.18	275	2.87	189	23/16	1	250	9126	3.67	335	3.28	299	375	2	253	7853	3.88	305	3.11	244			
SÍDLO Dunajská Lužná			Stav kráv:			372 / 208			Vyradených kráv:			119			Zaradených prvôstok:			269			Narodených teliat:			388				
Anton Patrňčiak - predseda, Ing.Tomáš Pažitný - zootechnik												Pr.vek v rokoch a mes:			4/ 0			Priemerná laktácia:			1.28							
2 O N 3 H	MOST PRI BRATISLAVE	071	87	293	9917	3.63	360	3.19	316	26/ 2	122	292	10573	3.68	389	3.16	335	423	209	293	10300	3.66	377	3.17	327			
Roľnícke družstvo podielnikov			87	293	9917	3.63	360	3.19	316	26/ 2	122	292	10573	3.68	389	3.16	335	423	209	293	10300	3.66	377	3.17	327			
Výsledky za predchádzajúci kontrolný rok			97	298	9642	4.04	389	3.16	304	25/ 9	125	293	10216	3.89	398	3.15	322	409	222	295	9966	3.96	394	3.15	314			
SÍDLO Most pri Bratislave			Stav kráv:			265 / 298			Vyradených kráv:			140			Zaradených prvôstok:			102			Narodených teliat:			283				
Ing.Rudolf Horváth - predseda, Ing.Viera Glasnáková - hl.zootechnik												Pr.vek v rokoch a mes:			4/ 1			Priemerná laktácia:			1.98							
2 O N 3 H	TOMÁŠOV	132	21	304	7174	3.62	260	3.23	231	28/ 9	36	300	7357	4.02	296	3.35	247	459	57	301	7290	3.87	282	3.31	241			
Poľnohospodárske družstvo v Tomášove			21	304	7174	3.62	260	3.23	231	28/ 9	36	300	7357	4.02	296	3.35	247	459	57	301	7290	3.87	282	3.31	241			
Výsledky za predchádzajúci kontrolný rok			28	300	8012	3.62	290	3.25	260	29/27	41	296	7612	3.92	298	3.28	250	450	69	298	7774	3.79	295	3.27	254			
SÍDLO Tomášov			Stav kráv:			101 / 106			Vyradených kráv:			36			Zaradených prvôstok:			30			Narodených teliat:			55				
Jozef Herics - predseda, Tibor Csenkey - zootechnik												Pr.vek v rokoch a mes:			4/ 8			Priemerná laktácia:			2.33							
VÝSLEDKY ZA OKRES SENEC			284	297	9188	3.64	334	3.19	293	29/24	265	296	9643	3.73	360	3.20	308	487	549	296	9407	3.68	347	3.19	300			
Výsledky za predchádzajúci kontrolný rok			179	299	9022	3.87	349	3.17	286	25/24	252	296	9563	3.82	365	3.19	305	425	431	297	9338	3.84	358	3.18	297			
POĽNOHOSP. DRUŽSTVÁ:			284	297	9188	3.64	334	3.19	293	29/24	265	296	9643	3.73	360	3.20	308	487	549	296	9407	3.68	347	3.19	300			

P R V É L A K T Á C I E												D R U H É A Ď A L Š I E L A K T Á C I E						V Š E T K Y L A K T Á C I E										
1	2	3	4	5	6	7	8	9	10	11	12	13	14	15	16	17	18	19	20	21	22	23	24	25	26	27	28	29

OKRES: DUNAJSKÁ STREDA

6 O N 3	H S X	VELKÝ MEDER	011	20	300	5514	3.91	216	3.31	183	30/30	58	288	5416	4.00	217	3.45	187	376	78	291	5441	3.98	217	3.41	186
Ing. Horváth Zoltán				20	300	5514	3.91	216	3.31	183	30/30	58	288	5416	4.00	217	3.45	187	376	78	291	5441	3.98	217	3.41	186
Výsledky za predchádzajúci kontrolný rok				31	288	4943	3.79	187	3.29	163	27/ 2	50	285	5471	3.96	217	3.39	186	386	81	286	5269	3.90	205	3.35	177
SÍDLO Velký Meder				Stav kráv: 140 / 229				Vyradených kráv: 155				Zaradených prvôtok: 63				Narodených teliat: 118										
Ing.Zoltán Horváth - majiteľ, Ing.Zoltán Horváth - hlavný zooteknik								Pr.vek v rokoch a mes: 3/ 8				Priemerná laktácia: 2.62														
7 S N 3	H	DUNAJSKÝ KLÁTOV	021	133	294	9099	3.78	344	3.11	283	27/17	182	294	10595	3.71	393	3.08	327	489	315	294	9964	3.74	372	3.09	308
Školské hospodárstvo - Búšlak, spol.s r.o.				133	294	9099	3.78	344	3.11	283	27/17	182	294	10595	3.71	393	3.08	327	489	315	294	9964	3.74	372	3.09	308
Výsledky za predchádzajúci kontrolný rok				148	299	9114	3.59	327	3.11	284	29/13	177	298	10791	3.67	396	3.03	327	487	325	299	10028	3.63	364	3.06	307
SÍDLO Velké Dvorníky				Stav kráv: 572 / 503				Vyradených kráv: 143				Zaradených prvôtok: 206				Narodených teliat: 477										
Pavol Bíró - konateľ, Ing.Juraj Nagy - konateľ								Pr.vek v rokoch a mes: 4/ 6				Priemerná laktácia: 2.00														
2 O N 3	H R	DOLNÝ ŠTÁL	011	14	280	5654	4.03	228	3.43	194	26/25	21	291	5903	4.00	236	3.45	203	506	35	287	5803	4.02	233	3.44	200
2 O N 3	X H	DOLNÝ ŠTÁL	021	64	299	7028	3.99	281	3.34	235	26/11	92	295	7593	4.00	304	3.40	258	482	156	297	7361	4.00	294	3.38	249
Poľnohospodárske družstvo Dolný Štál				78	296	6782	4.00	271	3.35	227	26/14	113	294	7279	4.00	291	3.41	248	487	191	295	7076	4.00	283	3.39	240
Výsledky za predchádzajúci kontrolný rok				123	299	6904	4.02	277	3.40	235	28/23	209	301	7410	4.00	296	3.46	256	450	332	300	7223	4.01	289	3.44	248
SÍDLO Dolný Štál				Stav kráv: 213 / 523				Vyradených kráv: 319				Zaradených prvôtok: 63				Narodených teliat: 257										
Ing.Robert Spišák, PhD. - predseda, František Fazekas - zooteknik								Pr.vek v rokoch a mes: 4/ 4				Priemerná laktácia: 2.06														
6 O N 3	H	HOLICE	011	59	299	7979	3.93	313	3.22	257	26/14	103	302	8672	4.07	353	3.22	280	471	162	301	8419	4.02	338	3.22	271
Poľnohospodárske družstvo Holice na Ostrove				59	299	7979	3.93	313	3.22	257	26/14	103	302	8672	4.07	353	3.22	280	471	162	301	8419	4.02	338	3.22	271
Výsledky za predchádzajúci kontrolný rok				82	299	8075	3.88	313	3.10	250	27/10	77	298	9053	3.82	346	3.09	280	448	159	299	8549	3.85	329	3.09	264
SÍDLO Holice na Ostrove				Stav kráv: 247 / 233				Vyradených kráv: 73				Zaradených prvôtok: 89				Narodených teliat: 194										
Milan Liššák - predseda, Gabriel Pongrácz - zooteknik								Pr.vek v rokoch a mes: 4/ 3				Priemerná laktácia: 1.94														
2 O N 3	H	HORNÁ POTŇ	011	40	304	6424	3.94	253	3.27	210	27/ 4	60	302	6355	3.63	231	3.32	211	457	100	303	6383	3.76	240	3.30	210
Poľnohospodárske družstvo Horná Potôň				40	304	6424	3.94	253	3.27	210	27/ 4	60	302	6355	3.63	231	3.32	211	457	100	303	6383	3.76	240	3.30	210
Výsledky za predchádzajúci kontrolný rok				31	304	5587	3.68	206	3.29	184	26/15	104	295	5852	3.58	210	3.30	193	466	135	297	5791	3.61	209	3.29	191
SÍDLO Horná Potôň				Stav kráv: 195 / 178				Vyradených kráv: 50				Zaradených prvôtok: 65				Narodených teliat: 100										
Ing.Ladislav Tanczos - predseda, Róbert Bódis - zooteknik								Pr.vek v rokoch a mes: 4/ 6				Priemerná laktácia: 2.32														
2 O N 3	H	BAKA	011	170	300	7200	3.88	279	3.39	244	27/ 1	209	299	8210	3.95	324	3.41	280	438	379	299	7757	3.92	304	3.41	264
2 O N 3	H	KRÁLOVIČOVE KRAČANY	021	54	302	7351	3.70	272	3.40	250	26/ 8	104	297	8737	3.65	319	3.39	296	429	158	299	8263	3.66	303	3.39	280
Poľnohospodárske družstvo v Jurovej				224	300	7236	3.83	277	3.40	246	26/26	313	298	8385	3.84	322	3.41	286	435	537	299	7906	3.84	303	3.40	269
Výsledky za predchádzajúci kontrolný rok				178	300	7696	3.73	287	3.33	257	26/17	194	299	7623	3.86	294	3.34	255	430	372	299	7658	3.80	291	3.34	256
SÍDLO Jurová				Stav kráv: 805 / 511				Vyradených kráv: 400				Zaradených prvôtok: 457				Narodených teliat: 782										
Ing.Robert Spišák, PhD. - predseda, Ing.Ludovít Labancz - zooteknik								Pr.vek v rokoch a mes: 4/ 0				Priemerná laktácia: 1.92														
7 O N 3	H	LÚČ NA OSTROVE	011	64	300	7102	3.96	282	3.26	231	25/25	105	299	7911	4.06	321	3.29	260	419	169	299	7605	4.03	306	3.28	249
Poľnohospodárske družstvo Lúč na Ostrove				64	300	7102	3.96	282	3.26	231	25/25	105	299	7911	4.06	321	3.29	260	419	169	299	7605	4.03	306	3.28	249
Výsledky za predchádzajúci kontrolný rok				110	303	7225	4.00	289	3.27	236	25/20	108	299	7781	4.04	314	3.28	255	433	218	301	7500	4.02	301	3.27	245
SÍDLO Lúč na Ostrove				Stav kráv: 283 / 271				Vyradených kráv: 126				Zaradených prvôtok: 126				Narodených teliat: 281										
Ing.Alexander Kulcsár - predseda, Tibor Marton - hlavný zooteknik								Pr.vek v rokoch a mes: 4/ 0				Priemerná laktácia: 1.88														
6 O N 3	H R	PD OHRADY	011	3	261	4138	3.86	160	3.06	127	28/14	2	287	6032	3.37	203	2.96	178	414	5	271	4896	3.62	177	3.01	147
Poľnohospodárske družstvo v Ohradoch				3	261	4138	3.86	160	3.06	127	28/14	2	287	6032	3.37	203	2.96	178	414	5	271	4896	3.62	177	3.01	147
Výsledky za predchádzajúci kontrolný rok				Stav kráv: 90 / 0				Vyradených kráv: 4				Zaradených prvôtok: 23				Narodených teliat: 45										
IngJuraj Kovács - predseda, Viktor Bugár - zooteknik								Pr.vek v rokoch a mes: 4/10				Priemerná laktácia: 2.15														

						- P R V É L A K T Á C I E -							- D R U H É A Ď A L Š I E L A K T Á C I E -						V Š E T K Y L A K T Á C I E									
1	2	3	4	5	6	7	8	9	10	11	12	13	14	15	16	17	18	19	20	21	22	23	24	25	26	27	28	29

OKRES: DUNAJSKÁ STREDA

7	O	N	3	H	OKOČ	011	131	299	8082	4.02	325	3.25	262	25/20	245	299	9424	4.07	383	3.20	301	411	376	299	8957	4.05	363	3.21	288						
Poľnohospodárske družstvo Okoč - Sokolec							131	299	8082	4.02	325	3.25	262	25/20	245	299	9424	4.07	383	3.20	301	411	376	299	8957	4.05	363	3.21	288						
Výsledky za predchádzajúci kontrolný rok							134	297	8197	3.98	326	3.15	259	26/10	198	297	8611	4.11	354	3.19	275	431	332	297	8444	4.06	343	3.18	268						
SÍDLO Okoč							Stav kráv: 528 / 492		Vyradených kráv: 169		Zaradených prvôstok: 529		181		Narodených teliat: 529		Pr.vek v rokoch a mes: 4/ 2		Priemerná laktácia: 2.14																
BCEmil Macho - predseda predstavenstva, Milan Blaho - hlavný zootechnik																																			
2	S	N	1	S	ORECHOVÁ POTŇ	011	67	297	6212	4.04	251	3.53	219	27/10	138	294	7003	3.64	255	3.45	242	399	205	295	6744	3.76	254	3.47	234						
Poľnohospodárske družstvo Orechová Potôň							67	297	6212	4.04	251	3.53	219	27/10	138	294	7003	3.64	255	3.45	242	399	205	295	6744	3.76	254	3.47	234						
Výsledky za predchádzajúci kontrolný rok							99	298	7168	3.77	270	3.47	249	28/28	125	296	7055	3.64	257	3.44	243	441	224	296	7105	3.70	263	3.45	245						
SÍDLO Orechová Potôň							Stav kráv: 321 / 320		Vyradených kráv: 120		Zaradených prvôstok: 279		120		Narodených teliat: 279		Pr.vek v rokoch a mes: 4/ 6		Priemerná laktácia: 2.23																
Ing.Robert Spišák, PhD. - predseda, Krisztián Vigh - hlavný zootechnik																																			
7	O	N	1	R	TOPOLNÍKY	011	118	296	6177	4.26	263	3.41	211	30/ 4	220	298	6884	4.34	299	3.41	235	484	338	297	6637	4.32	286	3.41	226						
AGROTOP Topolníky, a.s.							118	296	6177	4.26	263	3.41	211	30/ 4	220	298	6884	4.34	299	3.41	235	484	338	297	6637	4.32	286	3.41	226						
Výsledky za predchádzajúci kontrolný rok							93	298	5963	4.30	257	3.36	200	30/18	196	297	6517	4.18	272	3.37	220	491	289	297	6339	4.22	267	3.37	214						
SÍDLO Topolníky							Stav kráv: 448 / 444		Vyradených kráv: 137		Zaradených prvôstok: 368		119		Narodených teliat: 368		Pr.vek v rokoch a mes: 4/10		Priemerná laktácia: 2.23																
Ing.Štefan Papp - predseda predstavenstva, Ing.Péter Görözdí - hlavný zootechnik																																			
2	O	N	3	R	TRHOVÁ HRADSKÁ	011	122	299	8279	3.66	303	3.26	269	26/ 2	174	298	9214	3.57	329	3.26	301	452	296	298	8828	3.60	318	3.26	288						
Podielnícke poľnoh. družstvo Trhová Hradská							122	299	8279	3.66	303	3.26	269	26/ 2	174	298	9214	3.57	329	3.26	301	452	296	298	8828	3.60	318	3.26	288						
Výsledky za predchádzajúci kontrolný rok							126	301	8745	3.70	323	3.19	279	26/23	189	298	9383	3.60	338	3.18	299	442	315	299	9128	3.64	332	3.18	291						
SÍDLO Trhová Hradská							Stav kráv: 400 / 419		Vyradených kráv: 169		Zaradených prvôstok: 384		145		Narodených teliat: 384		Pr.vek v rokoch a mes: 4/ 3		Priemerná laktácia: 2.03																
Ing.Arpád Mózes - predseda, Ing.Daniel Biró - hlavný zootechnik																																			
2	O	N	3	H	S	VRAKÚŇ	011	104	281	4454	4.12	184	3.06	136	26/ 6	211	284	5280	4.36	230	3.14	166	417	315	283	5007	4.29	215	3.12	156					
VRAKÚŇ							104	281	4454	4.12	184	3.06	136	26/ 6	211	284	5280	4.36	230	3.14	166	417	315	283	5007	4.29	215	3.12	156						
Výsledky za predchádzajúci kontrolný rok							24	274	3776	4.37	165	3.17	120	26/29	48	279	4467	4.38	196	3.24	145	374	72	277	4237	4.38	185	3.22	136						
SÍDLO Vrakúň							Stav kráv: 418 / 450		Vyradených kráv: 147		Zaradených prvôstok: 470		100		Narodených teliat: 470		Pr.vek v rokoch a mes: 5/ 0		Priemerná laktácia: 2.75																
Ing.Béla Kürthy - predseda, Mikuláš Kukucs - zootechnik																																			
2	O	N	3	S	H	X	ČENKOVCE	011	43	303	5883	4.23	249	3.51	207	34/11	70	296	6089	4.25	259	3.51	213	461	113	299	6010	4.24	255	3.51	211				
GOLD MILK spol. s r. o.							43	303	5883	4.23	249	3.51	207	34/11	70	296	6089	4.25	259	3.51	213	461	113	299	6010	4.24	255	3.51	211						
Výsledky za predchádzajúci kontrolný rok							45	299	6127	4.41	270	3.41	209	32/15	74	300	6641	4.30	285	3.51	233	438	119	300	6447	4.34	280	3.47	224						
SÍDLO Čenkovce							Stav kráv: 174 / 165		Vyradených kráv: 33		Zaradených prvôstok: 122		43		Narodených teliat: 122		Pr.vek v rokoch a mes: 5/ 2		Priemerná laktácia: 2.14																
Ján Kovács - konateľ, Ján Kovács - hlavný zootechnik																																			
7	S	N	3	H	MALÉ DVORNÍKY	011	40	302	6291	4.22	266	3.35	211	28/15	66	302	7674	4.20	323	3.41	262	512	106	302	7152	4.21	301	3.39	243						
ISTRA Malé Dvorníky, spol. s r. o.							40	302	6291	4.22	266	3.35	211	28/15	66	302	7674	4.20	323	3.41	262	512	106	302	7152	4.21	301	3.39	243						
Výsledky za predchádzajúci kontrolný rok							40	302	6845	4.05	277	3.37	231	27/24	71	303	7337	4.13	303	3.39	249	515	111	303	7160	4.10	293	3.38	242						
SÍDLO Malé Dvorníky							Stav kráv: 169 / 172		Vyradených kráv: 61		Zaradených prvôstok: 93		55		Narodených teliat: 93		Pr.vek v rokoch a mes: 4/ 9		Priemerná laktácia: 2.14																
Ing.Róbert Bartalos - konateľ, Gabriel Rákoczi - konateľ																																			
6	O	N	1	H	PATAŠ	041	98	301	6965	3.51	245	3.22	224	25/27	167	297	8289	3.46	287	3.20	265	429	265	298	7799	3.48	271	3.21	250						
ĽADÁK PATAŠ, a. s.							98	301	6965	3.51	245	3.22	224	25/27	167	297	8289	3.46	287	3.20	265	429	265	298	7799	3.48	271	3.21	250						
Výsledky za predchádzajúci kontrolný rok							113	299	7770	3.60	280	3.29	256	24/26	207	297	9614	3.46	333	3.20	308	438	320	298	8963	3.50	314	3.23	289						
SÍDLO Čiližská Radvaň							Stav kráv: 756 / 760		Vyradených kráv: 247		Zaradených prvôstok: 775		227		Narodených teliat: 775		Pr.vek v rokoch a mes: 4/ 6		Priemerná laktácia: 2.26																
Ing.Štefan Vida - predseda predstavenstva, Barnabáš Vida - hlavný zootechnik																																			

P R V É L A K T Á C I E												D R U H É A Ď A L Š I E L A K T Á C I E						V Š E T K Y L A K T Á C I E										
1	2	3	4	5	6	7	8	9	10	11	12	13	14	15	16	17	18	19	20	21	22	23	24	25	26	27	28	29

OKRES: DUNAJSKÁ STREDA

2 O N 3 H	NOVÝ TRH	041	75 297	6988	3.22	225	3.21	225	25/ 0	92 296	7425	3.44	255	3.26	242	467	167	296	7229	3.34	242	3.24	234
AGRO BIO Hubice, a.s.			75 297	6988	3.22	225	3.21	225	25/ 0	92 296	7425	3.44	255	3.26	242	467	167 296	7229	3.34	242	3.24	234	
Výsledky za predchádzajúci kontrolný rok			74 302	6879	3.55	244	3.23	222	25/21	104 299	7402	3.70	274	3.29	244	480	178	300	7185	3.64	261	3.27	235
SÍDLO Hubice										Stav kráv: 239 / 288	Vyradených kráv: 120	Zaradených prvôstok: 120					74						220
Ing.Zita Dalmadová - predseda predstavenstva, Michal Lovász - zootechnik												Pr.vek v rokoch a mes: 4/ 5											Priemerná laktácia: 2.07
6 O N 3 SMB	ČILIŽSKÁ RADVAŇ	011	51 292	6149	3.76	231	3.41	209	29/24	109 289	6636	3.84	255	3.35	222	408	160	290	6481	3.82	247	3.37	218
6 O N 3 H	ČILIŽSKÁ RADVAŇ	021	51 298	7612	3.66	278	3.19	243	26/22	95 294	8573	3.69	317	3.19	273	428	146	296	8237	3.68	303	3.19	263
AGROČAT a.s., Čiližská Radvaň			102 295	6881	3.70	255	3.29	226	28/ 8	204 292	7538	3.76	284	3.26	246	418	306 293	7319	3.74	274	3.27	239	
Výsledky za predchádzajúci kontrolný rok			118 296	7003	3.76	264	3.17	222	28/27	197 294	7754	3.66	284	3.23	250	411	315	295	7473	3.70	276	3.21	240
SÍDLO Čiližská Radvaň										Stav kráv: 437 / 415	Vyradených kráv: 127	Zaradených prvôstok: 139					139						Narodených teliat: 428
Ing.Štefan Vida - predseda predstavenstva, Barnabáš Vida - hlavný zootechnik												Pr.vek v rokoch a mes: 4/10											Priemerná laktácia: 2.46
2 O N 3 H D	NOVÝ DVOR	011	343 296	9627	3.66	353	3.29	317	23/23	476 298	11167	3.72	415	3.26	364	424	819	297	10522	3.70	389	3.27	345
2 O N 3 H	KÚTNIKY	051	136 299	8994	3.79	341	3.34	300	23/28	264 296	9759	3.80	370	3.33	325	418	400	297	9499	3.79	360	3.33	316
Dan-Slovakia Agrar a.s.			479 297	9447	3.70	349	3.30	312	23/24	740 298	10665	3.74	399	3.28	350	422	1219 297	10186	3.73	380	3.29	335	
Výsledky za predchádzajúci kontrolný rok			636 295	9697	3.69	357	3.26	316	25/22	722 296	10706	3.83	410	3.29	352	438	1358	296	10233	3.77	385	3.28	335
SÍDLO Veľký Meder										Stav kráv: 1616 / 1743	Vyradených kráv: 646	Zaradených prvôstok: 723					723						Narodených teliat: 1622
Mogens Hansen - predseda predstavenstva, Stefan Elmer - vedúci chovu												Pr.vek v rokoch a mes: 4/ 1											Priemerná laktácia: 1.98

VÝSLEDKY ZA OKRES

DUNAJSKÁ STREDA			2137 297	7604	3.80	289	3.29	250	26/ 9	3518 296	8513	3.82	326	3.28	279	437	5655 296	8169	3.82	312	3.28	268	
Výsledky za predchádzajúci kontrolný rok			2434 297	7959	3.77	300	3.25	259	27/ 3	3593 296	8366	3.82	320	3.26	273	443	6027	297	8201	3.80	312	3.26	267
POĽNOHOSP. DRUŽSTVÁ:			916 296	6969	3.91	273	3.30	230	26/13	1512 295	7785	3.93	306	3.30	257	431	2428 296	7477	3.92	293	3.30	246	
SÚKROMNÝ SEKTOR:			1221 297	8080	3.73	302	3.28	265	26/ 5	2006 296	9061	3.76	340	3.27	296	442	3227 297	8690	3.75	326	3.27	284	
ŠLACHTITEĽSKÉ CHOVY:			353 297	7807	3.80	297	3.25	254	26/23	593 296	9092	3.65	332	3.22	293	453	946 297	8613	3.70	319	3.23	278	

- P R V É L A K T Á C I E -													- DRUHÉ A ĎALŠIE LAKTÁCIE -						V Š E T K Y L A K T Á C I E									
1	2	3	4	5	6	7	8	9	10	11	12	13	14	15	16	17	18	19	20	21	22	23	24	25	26	27	28	29

OKRES: GALANTA

2 O N 3	H S	ČIERNA VODA	011	35	295	5832	3.96	231	3.17	185	27/12	115	294	6957	4.01	279	3.23	225	420	150	294	6694	4.00	267	3.22	215
A-K-T NATURAL, spol.s.r.o.				35	295	5832	3.96	231	3.17	185	27/12	115	294	6957	4.01	279	3.23	225	420	150	294	6694	4.00	267	3.22	215
Výsledky za predchádzajúci kontrolný rok				40	300	6159	3.73	229	3.01	185	29/28	118	295	6664	4.00	266	3.23	215	448	158	296	6536	3.93	257	3.18	208
SÍDLO Mostová				Stav kráv: 179 / 182				Vyradených kráv: 55				Zaradených prvôstok: 187				56				Narodených teliat: 187						
Ladislav Kádár - konateľ, Ing.Daniela Silná - zootechnik												Pr.vek v rokoch a mes: 4/ 7				Priemerná laktácia: 2.27										
2 S N 3	S	DOLNÉ SALIBY	011	52	295	5501	3.88	213	3.62	199	28/16	146	297	6685	3.83	256	3.62	242	409	198	297	6374	3.84	245	3.62	230
Polnohospodárska spoločnosť Dolné Saliby				52	295	5501	3.88	213	3.62	199	28/16	146	297	6685	3.83	256	3.62	242	409	198	297	6374	3.84	245	3.62	230
Výsledky za predchádzajúci kontrolný rok				98	302	6576	4.18	275	3.56	234	28/20	146	300	7510	3.98	299	3.50	263	389	244	301	7135	4.05	289	3.52	251
SÍDLO Dolné Saliby				Stav kráv: 306 / 294				Vyradených kráv: 137				Zaradených prvôstok: 328				143				Narodených teliat: 328						
Ing.Robert Spišák, PhD. - predseda, Katarína Moťovská - zootechnik												Pr.vek v rokoch a mes: 4/ 5				Priemerná laktácia: 2.26										
2 O N 3	RMB S	JAVORINKA	011	53	298	7135	4.23	302	3.35	239	26/21	89	299	8304	4.31	358	3.32	276	420	142	298	7868	4.28	337	3.33	262
Polnohospodárske družstvo Javorinka				53	298	7135	4.23	302	3.35	239	26/21	89	299	8304	4.31	358	3.32	276	420	142	298	7868	4.28	337	3.33	262
Výsledky za predchádzajúci kontrolný rok				48	298	7999	3.90	312	3.26	261	26/19	92	299	8698	3.89	338	3.28	285	416	140	299	8458	3.89	329	3.28	277
SÍDLO Galanta				Stav kráv: 181 / 163				Vyradených kráv: 51				Zaradených prvôstok: 164				71				Narodených teliat: 164						
Zdeno Jurkemik - predseda, Ing.Brabec Marek - zootechnik												Pr.vek v rokoch a mes: 4/ 5				Priemerná laktácia: 2.43										
2 O N 3	H	HOSTE	021	100	300	8120	3.79	308	3.14	255	26/19	159	298	8634	3.84	332	3.24	280	444	259	299	8436	3.82	323	3.21	271
Polnohospodárske družstvo Abrahám				100	300	8120	3.79	308	3.14	255	26/19	159	298	8634	3.84	332	3.24	280	444	259	299	8436	3.82	323	3.21	271
Výsledky za predchádzajúci kontrolný rok				119	300	7847	3.71	291	3.12	245	27/ 9	156	299	8338	3.84	320	3.23	270	449	275	300	8126	3.79	308	3.19	259
SÍDLO Abrahám				Stav kráv: 410 / 370				Vyradených kráv: 109				Zaradených prvôstok: 335				140				Narodených teliat: 335						
Ing.Jana Takáčová - predseda, Jana Lučanská - zootechnik												Pr.vek v rokoch a mes: 4/ 3				Priemerná laktácia: 2.12										
2 O N 3	H R	KAJAL	011	55	296	8048	3.80	306	3.23	260	25/10	106	298	8816	3.79	334	3.20	282	427	161	298	8553	3.80	325	3.21	274
Polnohospodárske družstvo Topolnica v Kajali				55	296	8048	3.80	306	3.23	260	25/10	106	298	8816	3.79	334	3.20	282	427	161	298	8553	3.80	325	3.21	274
Výsledky za predchádzajúci kontrolný rok				51	303	8023	3.63	291	3.20	257	25/16	105	302	9197	3.73	343	3.22	297	443	156	302	8813	3.70	326	3.22	284
SÍDLO Kajal				Stav kráv: 199 / 208				Vyradených kráv: 64				Zaradených prvôstok: 186				54				Narodených teliat: 186						
Ing.Alojz Frenyák - predseda, Július Frenyák - zootechnik												Pr.vek v rokoch a mes: 4/ 6				Priemerná laktácia: 2.26										
2 O N 3	S	PUSTÉ SADY	051	135	291	5225	4.40	230	3.57	186	28/23	182	287	5858	4.38	256	3.56	208	398	317	289	5588	4.39	245	3.56	199
RaVOD Pata roľnícke a výrobnobchodné druž.				135	291	5225	4.40	230	3.57	186	28/23	182	287	5858	4.38	256	3.56	208	398	317	289	5588	4.39	245	3.56	199
Výsledky za predchádzajúci kontrolný rok				125	296	5805	4.47	260	3.77	219	29/28	211	291	5811	4.17	242	3.64	211	425	336	293	5809	4.28	249	3.68	214
SÍDLO Pata				Stav kráv: 392 / 412				Vyradených kráv: 145				Zaradených prvôstok: 424				112				Narodených teliat: 424						
Ing.Daniela Nahácka - predseda, Ing.Pavol Šporer - hlavný zootechnik												Pr.vek v rokoch a mes: 4/ 7				Priemerná laktácia: 2.18										
2 O N 3	H R	TRSTICE	011	73	303	7166	3.76	269	3.24	232	25/ 3	160	301	8450	3.89	329	3.41	288	461	233	302	8048	3.86	310	3.36	270
AGRIMPEX družstvo Trstice				73	303	7166	3.76	269	3.24	232	25/ 3	160	301	8450	3.89	329	3.41	288	461	233	302	8048	3.86	310	3.36	270
Výsledky za predchádzajúci kontrolný rok				104	304	7920	3.80	301	3.36	266	25/23	139	301	8470	3.83	324	3.41	289	446	243	302	8235	3.82	314	3.39	279
SÍDLO Trstice				Stav kráv: 342 / 332				Vyradených kráv: 91				Zaradených prvôstok: 296				99				Narodených teliat: 296						
Ing.Arpad Gútai - predseda, Ivan Mintál - zootechnik												Pr.vek v rokoch a mes: 4/ 6				Priemerná laktácia: 2.17										
2 O N 3	H	ČIERNY BROD Č.450	011	39	300	7617	3.95	301	3.29	250	25/19	74	303	8732	4.00	349	3.36	294	450	113	302	8347	3.98	332	3.34	279
FYZOKOL spol. s r.o. Čierny Brod				39	300	7617	3.95	301	3.29	250	25/19	74	303	8732	4.00	349	3.36	294	450	113	302	8347	3.98	332	3.34	279
Výsledky za predchádzajúci kontrolný rok				51	303	8152	4.00	326	3.25	265	25/ 2	82	300	8962	3.82	343	3.31	297	469	133	301	8651	3.89	336	3.29	285
SÍDLO Čierny Brod				Stav kráv: 182 / 195				Vyradených kráv: 73				Zaradených prvôstok: 139				58				Narodených teliat: 139						
Ing.Imrich Kaprinay Csc. - konateľ, Tibor Pavel - hlavný zootechnik												Pr.vek v rokoch a mes: 4/ 6				Priemerná laktácia: 2.13										

P R V Ě L A K T Á C I E												D R U H Ě A Ď A L Š Í E L A K T Á C I E						V Š E T K Y L A K T Á C I E										
1	2	3	4	5	6	7	8	9	10	11	12	13	14	15	16	17	18	19	20	21	22	23	24	25	26	27	28	29

OKRES: GALANTA

2 O N 3 H ŠOPORŇA 011	78 297	8671 3.68	319 3.16	274	25/ 8	149 297	10221 3.77	385 3.15	322 398	227 297	9688 3.74	362 3.15	306
AGRICOLA spol. s r.o. Šoporňa	78 297	8671 3.68	319 3.16	274	25/ 8	149 297	10221 3.77	385 3.15	322 398	227 297	9688 3.74	362 3.15	306
Výsledky za predchádzajúci kontrolný rok	38 300	8680 3.57	310 3.17	275	25/12	168 298	10354 3.71	384 3.18	329 388	206 299	10045 3.69	371 3.18	319
ŠÍDLO Šoporňa		Stav kráv: 248 / 259			Vyradených kráv: 58	Zaradených prvôstok: 238				48	Narodených teliat: 238		
Ing.Milan Novák - riaditeľ, Ing.Milan Novák - hlavný zooteknik						Pr.vek v rokoch a mes: 4/10					Priemerná laktácia: 2.62		
2 S N 3 S AGROPEK TEAM, VEĽKÝ GROB 011	36 296	5701 3.91	223 3.50	199	26/30	126 294	6366 3.81	242 3.51	223 387	162 295	6218 3.83	238 3.50	218
AGROPEK-TEAM spol. s r.o. Veľký Grob	36 296	5701 3.91	223 3.50	199	26/30	126 294	6366 3.81	242 3.51	223 387	162 295	6218 3.83	238 3.50	218
Výsledky za predchádzajúci kontrolný rok	49 301	5857 4.20	246 3.68	215	26/15	121 298	6018 4.01	241 3.47	209 385	170 299	5971 4.06	243 3.53	211
ŠÍDLO Veľký Grob		Stav kráv: 197 / 211			Vyradených kráv: 46	Zaradených prvôstok: 203				41	Narodených teliat: 203		
Ing.Daniel Šmahel - konateľ, Štefan Bartek - hlavný zooteknik						Pr.vek v rokoch a mes: 5/ 0					Priemerná laktácia: 2.85		
2 O N 3 R PORBOKA 011	52 300	7266 3.46	251 3.34	243	28/ 2	64 296	8011 3.43	275 3.31	266 482	116 298	7677 3.44	264 3.32	255
AGROSTAAR KB spol. s r.o. Kráľov Brod	52 300	7266 3.46	251 3.34	243	28/ 2	64 296	8011 3.43	275 3.31	266 482	116 298	7677 3.44	264 3.32	255
Výsledky za predchádzajúci kontrolný rok	60 303	6928 3.65	253 3.30	229	29/ 7	84 299	7207 3.57	257 3.25	234 455	144 301	7091 3.60	255 3.27	232
ŠÍDLO Kráľov Brod		Stav kráv: 192 / 208			Vyradených kráv: 73	Zaradených prvôstok: 148				58	Narodených teliat: 148		
Ing.František Szikura - výkonný riaditeľ, Ing.Karol Schnábel - hlavný zooteknik						Pr.vek v rokoch a mes: 4/ 5					Priemerná laktácia: 2.00		

VÝSLEDKY ZA OKRES

GALANTA	708 297	6932 3.89	270 3.31	229	26/26	1370 296	7828 3.92	307 3.35	262 423	2078 297	7523 3.91	294 3.33	251
Výsledky za predchádzajúci kontrolný rok	783 301	7172 3.92	281 3.35	241	27/16	1422 298	7849 3.87	304 3.34	262 425	2205 299	7608 3.89	296 3.34	254
POLNOHOSP. DRUŽSTVÁ:	416 297	6878 4.00	275 3.31	227	26/27	696 296	7851 4.01	315 3.35	263 430	1112 296	7487 4.01	300 3.33	250
SÚKROMNÝ SEKTOR:	292 297	7009 3.75	263 3.31	232	26/26	674 297	7804 3.82	298 3.35	261 416	966 297	7564 3.80	287 3.34	252
ŠLACHTITEĽSKÉ CHOVY:	88 295	5583 3.89	217 3.57	199	27/27	272 296	6537 3.82	250 3.57	233 399	360 296	6304 3.84	242 3.57	225

					P R V É L A K T Á C I E								D R U H É A Ď A L Š I E L A K T Á C I E								V Š E T K Y L A K T Á C I E							
1	2	3	4	5	6	7	8	9	10	11	12	13	14	15	16	17	18	19	20	21	22	23	24	25	26	27	28	29

OKRES: HLOHOVEC

2 O N 3 H	KLAČANY	021	42	299	7342	4.35	319	3.40	250	24/16	102	300	8640	4.13	357	3.39	293	481	144	300	8261	4.18	346	3.39	280											
7 O N 3 H	SASINKOVO	031	149	300	8669	4.11	356	3.37	292	24/18	204	296	9452	4.12	390	3.38	320	432	353	298	9122	4.12	375	3.38	308											
Polnohospodárske družstvo Hlohovec			191	300	8377	4.15	348	3.38	283	24/18	306	297	9181	4.12	379	3.39	311	448	497	298	8872	4.13	367	3.38	300											
Výsledky za predchádzajúci kontrolný rok			194	300	7881	3.92	309	3.29	259	24/12	306	296	8740	3.94	345	3.34	292	445	500	297	8407	3.93	331	3.32	279											
SÍDLO Hlohovec			Stav kráv: 703 / 721										Vyradených kráv: 279								Zaradených prvostok: 276								Narodených teliat: 622							
Ing.Anton Cebo - predseda, Ing.Magda Balonová - vedúca divízie ŽV													Pr.viek v rokoch a mes:								4/ 5								Priemerná laktácia: 2.35							
2 S N 3 S	LAPOŠ	011	108	294	7724	4.13	319	3.57	276	28/20	225	295	8312	4.05	337	3.59	298	398	333	294	8121	4.08	331	3.58	291											
Polnohospodárske družstvo Dolné Otrokovce			108	294	7724	4.13	319	3.57	276	28/20	225	295	8312	4.05	337	3.59	298	398	333	294	8121	4.08	331	3.58	291											
Výsledky za predchádzajúci kontrolný rok			128	290	7250	4.12	299	3.54	257	28/ 3	227	292	8521	3.95	337	3.50	299	397	355	291	8063	4.01	323	3.52	284											
SÍDLO Bratislava			Stav kráv: 440 / 314										Vyradených kráv: 102								Zaradených prvostok: 129								Narodených teliat: 380							
Ing.Anton Provodovský - zootechnik													Pr.viek v rokoch a mes:								4/ 9								Priemerná laktácia: 2.45							
6 O N 3 H	SILADICE	011	82	296	8062	3.92	316	3.28	264	23/12	106	300	9130	3.93	359	3.32	303	424	188	298	8664	3.92	340	3.31	286											
Polnohospodárske družstvo Siladice			82	296	8062	3.92	316	3.28	264	23/12	106	300	9130	3.93	359	3.32	303	424	188	298	8664	3.92	340	3.31	286											
Výsledky za predchádzajúci kontrolný rok			76	302	8222	3.94	324	3.23	266	24/ 3	91	300	8824	3.97	351	3.40	300	433	167	301	8550	3.96	339	3.33	284											
SÍDLO Siladice			Stav kráv: 254 / 237										Vyradených kráv: 82								Zaradených prvostok: 92								Narodených teliat: 212							
Ing.Ladislav Hrošo - predseda, Ján Beránek - hlavný zootechnik													Pr.viek v rokoch a mes:								3/11								Priemerná laktácia: 2.02							
2 O N 3 S	ŽLKOVICE	012	48	301	6188	4.17	258	3.39	209	28/ 8	105	292	6130	3.93	241	3.36	206	430	153	295	6148	4.00	246	3.37	207											
Polnohospodárske družstvo Žlkovce - Ratkovce			48	301	6188	4.17	258	3.39	209	28/ 8	105	292	6130	3.93	241	3.36	206	430	153	295	6148	4.00	246	3.37	207											
Výsledky za predchádzajúci kontrolný rok			42	292	6029	4.58	276	3.21	193	26/19	102	292	5890	4.33	255	3.28	193	439	144	292	5931	4.40	261	3.26	193											
SÍDLO Žlkovce			Stav kráv: 181 / 180										Vyradených kráv: 59								Zaradených prvostok: 59								Narodených teliat: 161							
Ing.Jozef Daniška - predseda, Igor Málík - hlavný zootechnik													Pr.viek v rokoch a mes:								4/10								Priemerná laktácia: 2.48							
6 O N 3 H	DVORNÍKY	021	57	299	8114	4.04	328	3.32	270	25/19	81	298	8985	4.01	361	3.31	297	429	138	299	8625	4.03	347	3.31	286											
Roľnícka a obchodná spoločnosť, a.s. Bojničky			57	299	8114	4.04	328	3.32	270	25/19	81	298	8985	4.01	361	3.31	297	429	138	299	8625	4.03	347	3.31	286											
Výsledky za predchádzajúci kontrolný rok			53	300	8009	3.83	306	3.25	260	25/30	92	297	8705	4.04	352	3.29	287	455	145	298	8451	3.96	335	3.28	277											
SÍDLO Bojničky			Stav kráv: 193 / 188										Vyradených kráv: 79								Zaradených prvostok: 80								Narodených teliat: 187							
Ing.Juraj Antalík - predseda predstavenstva, Ing.Stanislav Herceg - hlavný zootechnik													Pr.viek v rokoch a mes:								4/ 1								Priemerná laktácia: 2.04							
7 S N 3 H	DOLNÉ TRHOVIŠTE	011	178	300	9730	3.65	355	3.13	305	24/18	245	299	11683	3.66	428	3.09	361	440	423	300	10862	3.66	397	3.11	337											
FOOD FARM s.r.o., HLOHOVEC			178	300	9730	3.65	355	3.13	305	24/18	245	299	11683	3.66	428	3.09	361	440	423	300	10862	3.66	397	3.11	337											
Výsledky za predchádzajúci kontrolný rok			181	300	10191	3.53	360	3.12	318	24/16	243	302	11952	3.71	443	3.09	369	432	424	301	11200	3.64	408	3.10	347											
SÍDLO Hlohovec			Stav kráv: 655 / 627										Vyradených kráv: 199								Zaradených prvostok: 225								Narodených teliat: 570							
Ing.Tomáš Jarkovský - hlavný zootechnik													Pr.viek v rokoch a mes:								4/ 1								Priemerná laktácia: 2.06							
6 S N 3 H	HORNÉ TRHOVIŠTE	011	105	297	8398	3.98	334	3.26	274	25/13	123	297	9138	3.96	362	3.27	299	436	228	297	8797	3.97	349	3.27	288											
Agrovia, a.s.			105	297	8398	3.98	334	3.26	274	25/13	123	297	9138	3.96	362	3.27	299	436	228	297	8797	3.97	349	3.27	288											
Výsledky za predchádzajúci kontrolný rok			108	301	8419	3.87	326	3.33	280	26/16	139	301	9179	3.93	361	3.30	303	452	247	301	8846	3.91	346	3.31	293											
SÍDLO Bratislava			Stav kráv: 368 / 346										Vyradených kráv: 146								Zaradených prvostok: 163								Narodených teliat: 352							
Anna Králiková - hlavný zootechnik													Pr.viek v rokoch a mes:								4/ 0								Priemerná laktácia: 1.84							
VÝSLEDKY ZA OKRES HLOHOVEC			769	298	8412	3.96	333	3.31	278	25/14	1191	297	9240	3.94	364	3.32	307	431	1960	297	8915	3.95	352	3.31	296											
Výsledky za predchádzajúci kontrolný rok			782	298	8329	3.85	321	3.27	272	25/16	1200	297	9161	3.91	358	3.30	302	433	1982	297	8833	3.89	344	3.29	290											
POLNOHOSP. DRUŽSTVÁ:			429	298	7908	4.10	324	3.41	269	25/24	742	296	8479	4.05	344	3.43	291	427	1171	297	8269	4.07	337	3.42	283											
SÚKROMNÝ SEKTOR:			340	299	9048	3.80	344	3.20	289	25/ 1	449	298	10499	3.79	398	3.17	332	437	789	299	9874	3.79	375	3.18	314											
ŠLACHTITELSKÉ CHOVY:			391	297	8818	3.85	339	3.27	289	25/28	593	297	9876	3.84	380	3.28	324	423	984	297	9456	3.85	364	3.28	310											

						P R V É L A K T Á C I E						DRUHÉ A ĎALŠIE LAKTÁCIE						V Š E T K Y L A K T Á C I E										
1	2	3	4	5	6	7	8	9	10	11	12	13	14	15	16	17	18	19	20	21	22	23	24	25	26	27	28	29

OKRES: PIEŠŤANY

2 O N 3	H R	PIEŠŤANY	011	36 298	6879 3.73	257 3.13	215	26/ 4	52 299	7873 3.65	288 3.16	249 458	88 299	7467 3.68	275 3.15	235											
Poľnohospodárske družstvo Piešťany				36 298	6879 3.73	257 3.13	215	26/ 4	52 299	7873 3.65	288 3.16	249 458	88 299	7467 3.68	275 3.15	235											
Výsledky za predchádzajúci kontrolný rok				22 303	6938 3.68	255 3.03	210	25/30	66 301	7436 3.77	280 3.21	238 462	88 302	7311 3.75	274 3.16	231											
SÍDLO Piešťany				Stav kráv: 127 / 129				Vyradených kráv: 40				Zaradených prvôstok: 35				Narodených teliat: 105											
Ing.Miroslav Haring - predseda, Mária Poláková - zootechnik								Pr.vek v rokoch a mes:				4/ 7				Priemerná laktácia: 2.29											
2 O N 3	H	DOLNÝ LOPAŠOV	011	47 303	8670 3.78	328 3.16	274	26/23	78 299	8260 3.96	327 3.26	269 463	125 300	8414 3.89	327 3.22	271											
Poľnohospodárske družstvo Dolný Lopašov				47 303	8670 3.78	328 3.16	274	26/23	78 299	8260 3.96	327 3.26	269 463	125 300	8414 3.89	327 3.22	271											
Výsledky za predchádzajúci kontrolný rok				56 303	8400 4.15	349 3.14	264	27/18	89 303	9005 4.04	364 3.24	291 465	145 303	8771 4.09	358 3.20	281											
SÍDLO Dolný Lopašov				Stav kráv: 221 / 218				Vyradených kráv: 77				Zaradených prvôstok: 76				Narodených teliat: 196											
Ing.Marián Šmácho - predseda, Ing.Pavol Vrbovský - hlavný zootechnik								Pr.vek v rokoch a mes:				4/ 6				Priemerná laktácia: 2.17											
2 O N 3	H S R	DRAHOVCE	011	31 297	7460 3.68	275 3.41	255	30/ 1	53 300	7925 3.62	287 3.34	265 477	84 299	7753 3.64	282 3.37	261											
Poľnohospodárske výrobné-obchod. družstvo				31 297	7460 3.68	275 3.41	255	30/ 1	53 300	7925 3.62	287 3.34	265 477	84 299	7753 3.64	282 3.37	261											
Výsledky za predchádzajúci kontrolný rok				35 302	7716 3.75	289 3.44	265	29/21	62 299	8428 3.63	306 3.30	278 449	97 300	8171 3.67	300 3.35	274											
SÍDLO Drahovce				Stav kráv: 143 / 160				Vyradených kráv: 59				Zaradených prvôstok: 36				Narodených teliat: 119											
Ing.Luboš Irša - predseda, Peter Lajcha - zootechnik								Pr.vek v rokoch a mes:				4/ 7				Priemerná laktácia: 2.12											
2 S N 3	R	ŠTERUSY	031	199 300	8774 3.94	346 3.38	297	25/25	338 299	9628 4.00	385 3.37	325 413	537 299	9312 3.98	370 3.38	314											
2 O N 3	R S J	ŠTERUSY	032	40 297	7251 4.47	324 3.67	266	25/30	78 292	8894 4.06	361 3.42	304 396	118 294	8337 4.18	349 3.49	291											
Chov spolu				239 300	8519 4.02	342 3.42	292	25/26	416 297	9491 4.01	380 3.38	321 410	655 298	9136 4.01	366 3.39	310											
Poľnohospodárske výrobné a obchodné družst				239 300	8519 4.02	342 3.42	292	25/26	416 297	9491 4.01	380 3.38	321 410	655 298	9136 4.01	366 3.39	310											
Výsledky za predchádzajúci kontrolný rok				293 300	8522 4.08	347 3.41	290	26/21	391 295	9149 4.23	387 3.37	308 407	684 297	8881 4.16	370 3.38	300											
SÍDLO Šterusy				Stav kráv: 772 / 816				Vyradených kráv: 336				Zaradených prvôstok: 320				Narodených teliat: 731											
Ing.Jozef Puvák - predseda, Ing.Stanislav Puvák - hlavný zootechnik								Pr.vek v rokoch a mes:				4/ 2				Priemerná laktácia: 2.10											
2 O N 3	H	NIŽNÁ	011	26 296	6900 3.56	246 3.16	218	26/29	43 298	8021 3.54	284 3.22	259 459	69 297	7598 3.55	270 3.20	243											
Poľnohospodárske družstvo Nižná				26 296	6900 3.56	246 3.16	218	26/29	43 298	8021 3.54	284 3.22	259 459	69 297	7598 3.55	270 3.20	243											
Výsledky za predchádzajúci kontrolný rok				28 304	7533 3.50	263 3.23	243	26/11	36 298	8230 3.52	289 3.24	266 470	64 301	7925 3.51	278 3.23	256											
SÍDLO Nižná				Stav kráv: 99 / 101				Vyradených kráv: 41				Zaradených prvôstok: 29				Narodených teliat: 90											
Ing.Stanislav Ferech - predseda, Jozef Blaško - hlavný zootechnik								Pr.vek v rokoch a mes:				4/ 2				Priemerná laktácia: 2.19											
2 O N 3	R	TREBATICE	011	41 293	5749 3.78	217 3.29	189	26/18	59 293	7142 3.80	272 3.39	242 440	100 293	6571 3.79	249 3.36	221											
AGRO-DRUŽSTVO Trebatice				41 293	5749 3.78	217 3.29	189	26/18	59 293	7142 3.80	272 3.39	242 440	100 293	6571 3.79	249 3.36	221											
Výsledky za predchádzajúci kontrolný rok				38 296	5557 3.83	213 3.17	176	27/29	58 296	6748 3.85	260 3.23	218 433	96 296	6276 3.84	241 3.21	201											
SÍDLO Trebatice				Stav kráv: 151 / 130				Vyradených kráv: 47				Zaradených prvôstok: 52				Narodených teliat: 114											
Jozef Galbavý - predseda, Ing.Ivan Kollár - hlavný zootechnik								Pr.vek v rokoch a mes:				4/ 4				Priemerná laktácia: 2.11											
2 O N 3	R	VELKÉ KOSTOLANY	011	43 303	7204 4.01	289 3.37	243	25/ 0	76 302	8123 3.92	318 3.41	277 428	119 302	7791 3.95	308 3.39	264											
Poľnohospod. dr. podielnikov Velké Kostolany				43 303	7204 4.01	289 3.37	243	25/ 0	76 302	8123 3.92	318 3.41	277 428	119 302	7791 3.95	308 3.39	264											
Výsledky za predchádzajúci kontrolný rok				43 303	8037 3.72	299 3.25	261	24/ 4	74 300	8096 3.99	323 3.35	271 424	117 301	8074 3.89	314 3.31	268											
SÍDLO Velké Kostolany				Stav kráv: 156 / 153				Vyradených kráv: 62				Zaradených prvôstok: 64				Narodených teliat: 147											
Ing.Jarmila Krajčovičová - predseda, Marek Majerník - zootechnik								Pr.vek v rokoch a mes:				4/ 0				Priemerná laktácia: 2.20											
2 S N 3	S H	VESELÉ	011	114 294	6828 4.07	278 3.43	234	26/20	229 294	7504 3.91	294 3.45	259 402	343 294	7279 3.96	288 3.44	251											
Spoločné poľnohospodárske družstvo Veselé				114 294	6828 4.07	278 3.43	234	26/20	229 294	7504 3.91	294 3.45	259 402	343 294	7279 3.96	288 3.44	251											
Výsledky za predchádzajúci kontrolný rok				117 296	6605 3.99	264 3.32	219	27/16	218 293	7321 3.90	285 3.38	248 421	335 294	7071 3.93	278 3.36	238											
SÍDLO Veselé				Stav kráv: 364 / 396				Vyradených kráv: 121				Zaradených prvôstok: 95				Narodených teliat: 359											
Anton Janošik - predseda, Ing.Ján Drahovský - hlavný zootechnik								Pr.vek v rokoch a mes:				4/ 7				Priemerná laktácia: 2.39											

				P R V É L A K T Á C I E								D R U H É A Ď A L Š I E L A K T Á C I E								V Š E T K Y L A K T Á C I E								
1	2	3	4	5	6	7	8	9	10	11	12	13	14	15	16	17	18	19	20	21	22	23	24	25	26	27	28	29

OKRES: PIEŠŤANY

2 O N 3 S H R VRBOVÉ	011	41	301	7203	3.77	271	3.21	231	26/ 2	69	300	8104	3.69	299	3.23	262	402	110	300	7768	3.72	289	3.23	251
Poľnohospodárske družstvo Vrbové		41	301	7203	3.77	271	3.21	231	26/ 2	69	300	8104	3.69	299	3.23	262	402	110	300	7768	3.72	289	3.23	251
Výsledky za predchádzajúci kontrolný rok		35	301	6783	3.60	244	3.31	224	25/16	74	295	7904	3.62	286	3.25	257	416	109	297	7544	3.62	273	3.27	246
SÍDLO Vrbové									Stav kráv:	154	/	136	Vyradených kráv:	27	Zaradených prvôstok:	47	Narodených teliat:	129						
Ing.Peter Nižnanský - predseda, Ing.Anton Konde - hlavný zooteknik													Pr.vek v rokoch a mes:	4/ 6	Priemerná laktácia:	2.17								

VÝSLEDKY ZA OKRES																											
PIEŠŤANY																											
Výsledky za predchádzajúci kontrolný rok		618	299	7639	3.93	300	3.35	256	26/10	1075	297	8449	3.90	330	3.36	284	422	1693	298	8154	3.91	319	3.36	274			
POLNOHOSP. DRUŽSTVÁ:		618	299	7639	3.93	300	3.35	256	26/10	1075	297	8449	3.90	330	3.36	284	422	1693	298	8154	3.91	319	3.36	274			
ŠLACHTITELSKÉ CHOVY:		313	298	8065	3.98	321	3.40	274	26/ 4	567	297	8770	3.97	348	3.40	298	409	880	297	8519	3.97	338	3.40	289			

					P R V É L A K T Á C I E									DRUHÉ A ĎALŠIE LAKTÁCIE							V Š E T K Y L A K T Á C I E							
1	2	3	4	5	6	7	8	9	10	11	12	13	14	15	16	17	18	19	20	21	22	23	24	25	26	27	28	29

OKRES: SENICA

2 O N 3 S	BORSKÝ PETER	021	63 298	5018	4.11	206	3.40	171	31/16	171	297	5778	3.94	228	3.41	197	407	234	297	5573	3.98	222	3.41	190
Poľnohospodárske družstvo Borský Mikuláš			63 298	5018	4.11	206	3.40	171	31/16	171	297	5778	3.94	228	3.41	197	407	234	297	5573	3.98	222	3.41	190
Výsledky za predchádzajúci kontrolný rok			42 293	4818	4.32	208	3.48	168	31/16	176	296	5626	4.36	245	3.44	193	388	218	295	5470	4.35	238	3.44	188
SÍDLO Borský Mikuláš						Stav kráv: 269 / 266			Vyradených kráv: 51			Zaradených prvôstok: 51			Narodených teliat: 49			Priemerná laktácia: 245						
Ing.Jozef Cvečka - predseda, Lubica Štetinová - hlavný zooteknik									Pr.vek v rokoch a mes:			5/10												
2 O N 3 H	ČASTKOV	011	61 301	6314	4.11	260	3.35	212	27/16	60	300	7431	4.06	302	3.39	252	452	121	300	6868	4.08	281	3.37	232
Roľnícke družstvo Častkov			61 301	6314	4.11	260	3.35	212	27/16	60	300	7431	4.06	302	3.39	252	452	121	300	6868	4.08	281	3.37	232
Výsledky za predchádzajúci kontrolný rok			40 302	7516	4.07	306	3.37	254	27/ 1	47	302	7134	4.21	301	3.42	244	465	87	302	7309	4.15	303	3.40	248
SÍDLO Častkov						Stav kráv: 159 / 171			Vyradených kráv: 58			Zaradených prvôstok: 58			Narodených teliat: 43			Priemerná laktácia: 125						
Ing.Ján Toman - predseda, Martin Vdovjak - zooteknik									Pr.vek v rokoch a mes:			4/ 4												
2 O N 3 H	VKK DOJČ	011	40 300	8117	3.70	300	3.25	264	27/ 2	85	294	8483	3.86	327	3.29	279	407	125	296	8366	3.81	319	3.28	274
Poľnohospodárske družstvo Dojč			40 300	8117	3.70	300	3.25	264	27/ 2	85	294	8483	3.86	327	3.29	279	407	125	296	8366	3.81	319	3.28	274
Výsledky za predchádzajúci kontrolný rok			52 299	8327	3.69	307	3.23	269	27/15	71	297	8567	3.87	332	3.27	280	394	123	298	8466	3.80	321	3.25	275
SÍDLO Dojč						Stav kráv: 171 / 157			Vyradených kráv: 48			Zaradených prvôstok: 48			Narodených teliat: 59			Priemerná laktácia: 175						
František Čelústka - predseda, Ing.Patrik Rusnák - zooteknik									Pr.vek v rokoch a mes:			4/ 6												
2 O N 3 H	HRADIŠTE	011	73 292	5740	3.88	223	3.19	183	25/30	84	297	7203	3.80	274	3.20	230	455	157	295	6523	3.83	250	3.19	208
Roľnícke dr. "Vrátno", Hradište pod Vrátnom			73 292	5740	3.88	223	3.19	183	25/30	84	297	7203	3.80	274	3.20	230	455	157	295	6523	3.83	250	3.19	208
Výsledky za predchádzajúci kontrolný rok			17 296	5578	3.86	215	3.08	172	26/30	39	297	6833	3.91	267	3.08	210	453	56	297	6452	3.90	251	3.08	199
SÍDLO Hradište pod Vrátnom						Stav kráv: 162 / 243			Vyradených kráv: 137			Zaradených prvôstok: 137			Narodených teliat: 59			Priemerná laktácia: 171						
Ing.Emil Žeňuch - predseda predstavenstva, Pavol Durec - zooteknik									Pr.vek v rokoch a mes:			4/ 6												
2 O N 3 H	KOVÁLOV	011	41 301	6908	3.44	237	3.18	220	28/ 6	62	300	7392	3.54	262	3.30	244	446	103	300	7199	3.50	252	3.25	234
Poľnohospodárske družstvo Koválov			41 301	6908	3.44	237	3.18	220	28/ 6	62	300	7392	3.54	262	3.30	244	446	103	300	7199	3.50	252	3.25	234
Výsledky za predchádzajúci kontrolný rok			40 302	6617	3.76	249	3.25	215	28/ 8	75	298	7541	3.85	290	3.35	252	442	115	300	7220	3.82	276	3.32	239
SÍDLO Koválov						Stav kráv: 164 / 158			Vyradených kráv: 54			Zaradených prvôstok: 54			Narodených teliat: 54			Priemerná laktácia: 142						
František Vach - predseda, Ing.Peter Hubina - zooteknik									Pr.vek v rokoch a mes:			4/ 5												
2 O N 3 H S X	PODBRANČ	011	48 298	7238	3.77	272	3.23	234	26/ 1	50	295	7276	3.84	279	3.33	242	566	98	297	7257	3.80	276	3.28	238
PODBRANČ Roľnícke družstvo			48 298	7238	3.77	272	3.23	234	26/ 1	50	295	7276	3.84	279	3.33	242	566	98	297	7257	3.80	276	3.28	238
Výsledky za predchádzajúci kontrolný rok			4 305	7096	3.73	265	3.21	228	23/18	19	292	6764	3.57	241	3.27	221	491	23	294	6822	3.60	245	3.26	222
SÍDLO Podbranč						Stav kráv: 95 / 122			Vyradených kráv: 45			Zaradených prvôstok: 45			Narodených teliat: 26			Priemerná laktácia: 97						
Peter Beňo - predseda									Pr.vek v rokoch a mes:			4/ 7												
2 O H 3 H	SOBOTIŠTE	012	112 294	8434	3.51	296	3.29	278	24/14	163	296	9864	3.71	366	3.27	323	407	275	295	9281	3.64	338	3.28	304
Roľnícke družstvo S. Jurkoviča Sobotište			112 294	8434	3.51	296	3.29	278	24/14	163	296	9864	3.71	366	3.27	323	407	275	295	9281	3.64	338	3.28	304
Výsledky za predchádzajúci kontrolný rok			105 298	8643	3.87	335	3.22	279	25/10	148	298	10082	3.91	394	3.16	319	411	253	298	9485	3.90	370	3.19	302
SÍDLO Sobotište						Stav kráv: 330 / 337			Vyradených kráv: 119			Zaradených prvôstok: 119			Narodených teliat: 108			Priemerná laktácia: 323						
Ing.Pavel Hurbánek - predseda, Ing.Jaromír Böhm - hl.zooteknik									Pr.vek v rokoch a mes:			4/ 3												
2 O N 3 X H	ŠTEFANOV	011	28 292	5098	3.72	189	3.21	164	25/ 8	41	283	5241	3.76	197	3.32	174	545	69	287	5183	3.74	194	3.28	170
Poľnohospodárske družstvo Štefanov			28 292	5098	3.72	189	3.21	164	25/ 8	41	283	5241	3.76	197	3.32	174	545	69	287	5183	3.74	194	3.28	170
Výsledky za predchádzajúci kontrolný rok						Stav kráv: 127 / 116			Vyradených kráv: 43			Zaradených prvôstok: 43			Narodených teliat: 44			Priemerná laktácia: 120						
Marián Klena - predseda, Ing.Jana Kondeová - zooteknik									Pr.vek v rokoch a mes:			4/ 8												
VÝSLEDKY ZA OKRES SENICA			466 297	6787	3.74	254	3.27	222	26/26	716	296	7549	3.81	287	3.31	250	439	1182	296	7248	3.78	274	3.29	239
Výsledky za predchádzajúci kontrolný rok			300 299	7438	3.89	289	3.26	243	27/ 8	575	297	7628	4.01	306	3.28	250	416	875	298	7563	3.97	300	3.27	248
POĽNOHOSP. DRUŽSTVÁ:			466 297	6787	3.74	254	3.27	222	26/26	716	296	7549	3.81	287	3.31	250	439	1182	296	7248	3.78	274	3.29	239

				P R V Ě L A K T Á C I E									D R U H Ě A Ď A L Š Í E L A K T Á C I E						V Š E T K Y L A K T Á C I E									
1	2	3	4	5	6	7	8	9	10	11	12	13	14	15	16	17	18	19	20	21	22	23	24	25	26	27	28	29

OKRES: SKALICA

2 O N 3 H	GBELY	011	120	300	7915	3.73	295	3.34	265	25/ 5	167	299	8513	3.73	318	3.33	283	428	287	299	8263	3.73	308	3.33	276			
PD Gbely, a.s.			120	300	7915	3.73	295	3.34	265	25/ 5	167	299	8513	3.73	318	3.33	283	428	287	299	8263	3.73	308	3.33	276			
Výsledky za predchádzajúci kontrolný rok			120	298	8448	3.47	293	3.23	273	25/27	200	298	9244	3.52	326	3.27	303	417	320	298	8945	3.50	314	3.26	291			
SÍDLO Gbely										Stav kráv:	411	/	364	Vyradených kráv:	119	Zaradených prvôstok:	120	Narodených teliat:	353									
Ing.Lubomír Masaryk - predseda, Ing.Tomáš Košík - zootechnik														Pr.vek v rokoch a mes:	4/ 1	Priemerná laktácia:	2.20											
2 S N 3 R	PRIETRŽKA	011	29	286	6829	4.18	285	3.17	217	25/14	73	291	8229	4.11	338	3.20	264	417	102	290	7831	4.13	323	3.20	250			
Roľnícke družstvo BLIŽINA Prietržka			29	286	6829	4.18	285	3.17	217	25/14	73	291	8229	4.11	338	3.20	264	417	102	290	7831	4.13	323	3.20	250			
Výsledky za predchádzajúci kontrolný rok			27	291	6776	4.00	271	3.18	216	25/11	65	289	7889	3.93	310	3.20	252	411	92	290	7563	3.95	299	3.20	242			
SÍDLO Prietržka										Stav kráv:	101	/	107	Vyradených kráv:	39	Zaradených prvôstok:	29	Narodených teliat:	96									
Ing.Radoslav Praskač - predseda, Štefan Pochylý - zootechnik														Pr.vek v rokoch a mes:	4/ 7	Priemerná laktácia:	2.41											

VÝSLEDKY ZA OKRES																												
SKALICA			149	297	7704	3.81	293	3.31	255	25/ 7	240	296	8427	3.84	324	3.29	277	425	389	297	8150	3.83	312	3.30	269			
Výsledky za predchádzajúci kontrolný rok			147	297	8141	3.55	289	3.22	262	25/24	265	296	8912	3.61	322	3.26	290	416	412	296	8637	3.59	310	3.25	280			
POLNOHOSP. DRUŽSTVÁ:			29	286	6829	4.18	285	3.17	217	25/14	73	291	8229	4.11	338	3.20	264	417	102	290	7831	4.13	323	3.20	250			
SÚKROMNÝ SEKTOR:			120	300	7915	3.73	295	3.34	265	25/ 5	167	299	8513	3.73	318	3.33	283	428	287	299	8263	3.73	308	3.33	276			
ŠLACHTITELSKÉ CHOVY:			29	286	6829	4.18	285	3.17	217	25/14	73	291	8229	4.11	338	3.20	264	417	102	290	7831	4.13	323	3.20	250			

P R V É L A K T Á C I E													D R U H É A Ď A Ľ Š I E L A K T Á C I E						V Š E T K Y L A K T Á C I E									
1	2	3	4	5	6	7	8	9	10	11	12	13	14	15	16	17	18	19	20	21	22	23	24	25	26	27	28	29

OKRES: TRNAVA

2 S N 3	H	ŠH TRNAVA	011	13 297	7412 3.84	285 3.07	228	25/15	51 293	8266 3.88	320 3.16	261 408	64 294	8092 3.87	313 3.15	255													
Školské hospodárstvo Zavarská 10				13 297	7412 3.84	285 3.07	228	25/15	51 293	8266 3.88	320 3.16	261 408	64 294	8092 3.87	313 3.15	255													
Výsledky za predchádzajúci kontrolný rok				43 302	8519 3.79	323 3.13	267	25/ 2	64 297	9265 3.77	349 3.15	292 400	107 299	8965 3.78	339 3.14	282													
SÍDLO Trnava				Stav kráv: 84 / 86				Vyradených kráv: 40				Zaradených prvôstok: 36				Narodených teliat: 80													
Ing.Dubomír Majerčík - riaditeľ, Vladimír Bohunický - hl.zootechnik								Pr.vek v rokoch a mes:				4/ 0				Priemerná laktácia: 2.24													
2 O N 3	R	PD TRNAVA	011	27 294	6450 4.21	271 3.25	210	25/19	84 297	7223 4.03	291 3.28	237 458	111 296	7035 4.07	286 3.28	231													
Poľnohospodárske družstvo Trnava				27 294	6450 4.21	271 3.25	210	25/19	84 297	7223 4.03	291 3.28	237 458	111 296	7035 4.07	286 3.28	231													
Výsledky za predchádzajúci kontrolný rok				55 294	6824 3.99	273 3.24	221	26/ 4	67 292	7753 3.89	302 3.22	250 509	122 293	7334 3.93	289 3.23	237													
SÍDLO Trnava				Stav kráv: 167 / 166				Vyradených kráv: 47				Zaradených prvôstok: 52				Narodených teliat: 142													
Elena Krapková - predseda, Pavol Michalec - zootechnik								Pr.vek v rokoch a mes:				4/ 6				Priemerná laktácia: 2.31													
2 O N 3	R	BUKOVÁ	011	10 296	6191 3.95	244 3.20	198	30/23	72 298	6836 4.08	279 3.35	229 432	82 298	6757 4.07	275 3.33	225													
Poľnohospodárske družstvo Buková				10 296	6191 3.95	244 3.20	198	30/23	72 298	6836 4.08	279 3.35	229 432	82 298	6757 4.07	275 3.33	225													
Výsledky za predchádzajúci kontrolný rok				28 292	6303 4.18	263 3.29	207	30/19	69 292	6980 4.13	288 3.24	226 458	97 292	6784 4.14	281 3.25	220													
SÍDLO Buková				Stav kráv: 116 / 111				Vyradených kráv: 31				Zaradených prvôstok: 37				Narodených teliat: 98													
Ing.Peter Duran - predseda, Viliam Záviš - zootechnik								Pr.vek v rokoch a mes:				5/ 3				Priemerná laktácia: 2.75													
2 O N 3	R H	DECHTICE	011	12 299	5562 4.00	222 3.21	178	27/24	28 293	5800 4.18	242 3.40	197 459	40 295	5729 4.12	236 3.34	192													
Poľnohospodárske družstvo Dechtice				12 299	5562 4.00	222 3.21	178	27/24	28 293	5800 4.18	242 3.40	197 459	40 295	5729 4.12	236 3.34	192													
Výsledky za predchádzajúci kontrolný rok				17 298	5710 3.89	222 3.19	182	26/ 6	39 295	6593 4.08	269 3.31	218 418	56 296	6325 4.03	255 3.27	207													
SÍDLO Dechtice				Stav kráv: 71 / 69				Vyradených kráv: 36				Zaradených prvôstok: 34				Narodených teliat: 83													
Štefan Uher - predseda, Ing. Vladimír Hránek - zootechnik								Pr.vek v rokoch a mes:				4/ 5				Priemerná laktácia: 2.27													
2 S N 3	R H	DOLNÁ KRUPÁ 1	011	54 300	6484 3.77	244 3.50	227	27/17	63 293	5735 4.07	233 3.55	204 425	117 297	6081 3.92	238 3.53	214													
2 S N 3	R H	DOLNÁ KRUPÁ 2	012	74 303	8879 3.46	307 3.40	302	27/ 1	95 300	8431 3.76	317 3.42	288 449	169 302	8627 3.62	313 3.41	294													
Chov spolu 01				128 302	7869 3.57	281 3.44	270	27/ 7	158 298	7356 3.85	283 3.46	255 439	286 300	7586 3.72	282 3.45	262													
Poľnohospod. družstvo KRUPÁ v Dolnej Krupej				128 302	7869 3.57	281 3.44	270	27/ 7	158 298	7356 3.85	283 3.46	255 439	286 300	7586 3.72	282 3.45	262													
Výsledky za predchádzajúci kontrolný rok				90 302	8056 3.93	316 3.43	276	27/ 5	208 301	8366 4.01	335 3.43	287 446	298 301	8272 3.98	330 3.43	284													
SÍDLO Dolná Krupá				Stav kráv: 410 / 422				Vyradených kráv: 159				Zaradených prvôstok: 141				Narodených teliat: 344													
Ing.Jozef Vadovič - predseda, Ing.Tomáš Šoka - hlavný zootechnik								Pr.vek v rokoch a mes:				4/ 6				Priemerná laktácia: 2.23													
2 O N 3	H	NAHÁČ	021	65 304	8852 3.70	328 3.18	282	25/16	137 302	9602 3.73	359 3.25	312 437	202 302	9361 3.72	349 3.23	302													
Poľnohospodárske družstvo Horné Dubové-Naháč				65 304	8852 3.70	328 3.18	282	25/16	137 302	9602 3.73	359 3.25	312 437	202 302	9361 3.72	349 3.23	302													
Výsledky za predchádzajúci kontrolný rok				103 304	8075 3.77	305 3.27	264	25/22	120 300	8300 3.94	327 3.36	279 441	223 302	8196 3.86	317 3.32	272													
SÍDLO Horné Dubové				Stav kráv: 319 / 286				Vyradených kráv: 80				Zaradených prvôstok: 105				Narodených teliat: 273													
Ing.Pavol Levársky - predseda, Ludmila Boledovičová - hlavný zootechnik								Pr.vek v rokoch a mes:				4/ 3				Priemerná laktácia: 2.19													
2 O N 3	R	KÁTLOVCE	011	13 297	4744 3.77	179 3.09	147	27/27	17 289	5468 3.94	216 3.19	174 475	30 292	5154 3.88	200 3.15	162													
Poľnohospodárske družstvo Kátlovce				13 297	4744 3.77	179 3.09	147	27/27	17 289	5468 3.94	216 3.19	174 475	30 292	5154 3.88	200 3.15	162													
Výsledky za predchádzajúci kontrolný rok				17 287	4008 3.55	142 2.98	119	29/23	37 297	5469 3.80	208 3.12	171 473	54 294	5009 3.74	187 3.08	154													
SÍDLO Kátlovce				Stav kráv: 47 / 63				Vyradených kráv: 34				Zaradených prvôstok: 17				Narodených teliat: 52													
Jozef Suchánek - podpredseda predstavenstva, Peter Uváček - hlavný zootechnik								Pr.vek v rokoch a mes:				4/10				Priemerná laktácia: 2.34													
2 S N 3	S	KOŠOLNÁ	011	48 301	5161 4.00	206 3.29	170	31/ 6	82 299	5346 3.91	209 3.30	176 426	130 300	5277 3.94	208 3.29	174													
Poľnohospodárske družstvo Košolná - Dlhá				48 301	5161 4.00	206 3.29	170	31/ 6	82 299	5346 3.91	209 3.30	176 426	130 300	5277 3.94	208 3.29	174													
Výsledky za predchádzajúci kontrolný rok				64 299	5339 4.18	223 3.35	179	33/ 6	78 295	5409 4.03	218 3.33	180 425	142 297	5377 4.10	220 3.34	179													
SÍDLO Košolná				Stav kráv: 180 / 171				Vyradených kráv: 48				Zaradených prvôstok: 55				Narodených teliat: 164													
Ing.Milan Ďuriš - predseda, Jozef Vandák - hlavný zootechnik								Pr.vek v rokoch a mes:				4/ 8				Priemerná laktácia: 2.13													

P R V É L A K T Á C I E												D R U H É A Ď A L Š I E L A K T Á C I E						V Š E T K Y L A K T Á C I E										
1	2	3	4	5	6	7	8	9	10	11	12	13	14	15	16	17	18	19	20	21	22	23	24	25	26	27	28	29

OKRES: TRNAVA

7 O N 3 H	VLČKOVCE	051	1114	302	9308	3.81	355	3.28	305	23/10	1464	300	11231	3.95	444	3.23	363	405	2578	301	10400	3.90	406	3.25	338										
Farma Majcichov a.s.			1114	302	9308	3.81	355	3.28	305	23/10	1464	300	11231	3.95	444	3.23	363	405	2578	301	10400	3.90	406	3.25	338										
Výsledky za predchádzajúci kontrolný rok			1176	300	9558	3.76	359	3.22	307	23/28	1436	298	11348	3.84	435	3.22	366	397	2612	299	10542	3.80	401	3.22	339										
SÍDLO Majcichov			Stav kráv:			3314 / 3142			Vyradených kráv:			1296			Zaradených prvôstok:			1400			Narodených teliat:			3318											
Erling Lerche Simonsen - generálny riaditeľ, Ing.Jozef Taraba - riaditeľ živočíšnej výroby																								Pr.vek v rokoch a mes:			3/10			Priemerná laktácia:			1.94		
2 O N 3 R	MALŽENICE	011	64	300	6352	4.09	260	3.34	212	26/ 3	75	299	7632	4.11	314	3.43	262	417	139	299	7043	4.10	289	3.39	239										
Poľnohospodárske družstvo Malženice			64	300	6352	4.09	260	3.34	212	26/ 3	75	299	7632	4.11	314	3.43	262	417	139	299	7043	4.10	289	3.39	239										
Výsledky za predchádzajúci kontrolný rok			45	299	6988	3.95	276	3.39	237	27/25	79	298	8590	3.90	335	3.40	292	438	124	298	8009	3.91	313	3.39	272										
SÍDLO Malženice			Stav kráv:			184 / 177			Vyradených kráv:			45			Zaradených prvôstok:			49			Narodených teliat:			173											
Peter Čeliga - predseda, Ing.Beáta Ružičková - zootechnik																								Pr.vek v rokoch a mes:			4/ 5			Priemerná laktácia:			2.22		
2 O N 3 H J	PAVLICE	011	48	292	5571	3.96	221	3.19	178	27/25	65	292	6653	4.26	283	3.40	226	421	113	292	6193	4.15	257	3.32	206										
Roľnícke družstvo v Pavliciach			48	292	5571	3.96	221	3.19	178	27/25	65	292	6653	4.26	283	3.40	226	421	113	292	6193	4.15	257	3.32	206										
Výsledky za predchádzajúci kontrolný rok			31	291	7243	3.82	277	3.14	228	29/27	72	286	7044	4.20	296	3.44	243	438	103	288	7104	4.08	290	3.35	238										
SÍDLO Pavlice			Stav kráv:			165 / 134			Vyradených kráv:			28			Zaradených prvôstok:			53			Narodených teliat:			159											
Erik Kollár - predseda																								Pr.vek v rokoch a mes:			4/ 5			Priemerná laktácia:			2.15		
2 O N 3 R S	PADEROVCE	011	38	295	5879	4.19	246	3.36	198	27/29	80	293	6851	4.04	277	3.30	226	431	118	293	6538	4.08	267	3.32	217										
PDP Radošovce-Paderovce			38	295	5879	4.19	246	3.36	198	27/29	80	293	6851	4.04	277	3.30	226	431	118	293	6538	4.08	267	3.32	217										
Výsledky za predchádzajúci kontrolný rok			34	296	5881	3.95	232	3.32	195	27/ 5	61	290	7122	4.05	288	3.34	238	428	95	292	6678	4.02	268	3.33	222										
SÍDLO Radošovce			Stav kráv:			151 / 135			Vyradených kráv:			27			Zaradených prvôstok:			40			Narodených teliat:			134											
Ing.Mária Ondrušková - predsedníčka, Ing.Peter Urbanovský - zootechnik																								Pr.vek v rokoch a mes:			4/ 9			Priemerná laktácia:			2.42		
2 O N 3 H	RUŽINDOL	011	91	302	7085	3.91	277	3.36	238	26/10	123	299	7902	3.85	304	3.36	266	444	214	301	7555	3.87	292	3.36	254										
RUPOS, s.r.o. Ružindol			91	302	7085	3.91	277	3.36	238	26/10	123	299	7902	3.85	304	3.36	266	444	214	301	7555	3.87	292	3.36	254										
Výsledky za predchádzajúci kontrolný rok			67	303	8287	3.74	310	3.25	269	24/26	101	301	8963	3.62	324	3.29	295	466	168	302	8694	3.66	319	3.27	285										
SÍDLO Ružindol			Stav kráv:			263 / 275			Vyradených kráv:			147			Zaradených prvôstok:			82			Narodených teliat:			232											
Ing.Miroslav Benko - riaditeľ, Anna Zacharová - hlavný zootechnik																								Pr.vek v rokoch a mes:			4/ 3			Priemerná laktácia:			1.87		
2 O N 3 H	SMOLENICE 1	031	48	302	7524	3.77	284	3.28	246	26/14	134	299	7956	3.81	303	3.35	266	425	182	300	7842	3.80	298	3.33	261										
Poľnohospodárske družstvo v Smoleniciach			48	302	7524	3.77	284	3.28	246	26/14	134	299	7956	3.81	303	3.35	266	425	182	300	7842	3.80	298	3.33	261										
Výsledky za predchádzajúci kontrolný rok			74	301	7460	3.92	292	3.21	239	27/ 3	131	297	8103	3.90	316	3.29	266	409	205	299	7871	3.91	307	3.26	257										
SÍDLO Smolenice			Stav kráv:			259 / 202			Vyradených kráv:			72			Zaradených prvôstok:			93			Narodených teliat:			239											
Ing.Aladár Kvapil - riaditeľ, Ing.Vladimír Stacho - hlavný zootechnik																								Pr.vek v rokoch a mes:			4/ 7			Priemerná laktácia:			2.36		
2 O N 3 R S	TRSTÍN	011	51	302	5700	3.97	227	3.46	197	27/17	48	299	6005	4.04	243	3.45	207	462	99	301	5848	4.01	234	3.45	202										
Poľnohospodárske podielnicke družstvo Trstín			51	302	5700	3.97	227	3.46	197	27/17	48	299	6005	4.04	243	3.45	207	462	99	301	5848	4.01	234	3.45	202										
Výsledky za predchádzajúci kontrolný rok			23	305	6445	4.34	280	3.46	223	32/21	40	297	5693	4.32	246	3.51	200	427	63	300	5968	4.33	258	3.49	208										
SÍDLO Trstín			Stav kráv:			114 / 129			Vyradených kráv:			46			Zaradených prvôstok:			31			Narodených teliat:			109											
Ing.Anna Slobodová - predsedníčka, Ing.Michal Šteiger - zootechnik																								Pr.vek v rokoch a mes:			4/ 6			Priemerná laktácia:			2.16		
2 S N 3 H	BRESTOVANY	021	60	296	7939	3.95	313	3.25	258	25/16	122	298	9276	3.85	357	3.31	307	410	182	297	8835	3.88	343	3.29	291										
Poľnohospodárske družstvo Zavar			60	296	7939	3.95	313	3.25	258	25/16	122	298	9276	3.85	357	3.31	307	410	182	297	8835	3.88	343	3.29	291										
Výsledky za predchádzajúci kontrolný rok			152	298	8321	3.79	315	3.31	275	25/26	294	299	9528	3.96	377	3.31	315	430	446	299	9116	3.91	356	3.31	302										
SÍDLO Zavar			Stav kráv:			603 / 571			Vyradených kráv:			202			Zaradených prvôstok:			201			Narodených teliat:			557											
Ing.Peter Holček - predseda, Miroslav Bartovič - hlavný zootechnik																								Pr.vek v rokoch a mes:			4/ 6			Priemerná laktácia:			2.44		

				P R V É L A K T Á C I E								DRUHÉ A ĎALŠIE LAKTÁCIE								V Š E T K Y L A K T Á C I E								
1	2	3	4	5	6	7	8	9	10	11	12	13	14	15	16	17	18	19	20	21	22	23	24	25	26	27	28	29

OKRES: TRNAVA

2 O N 1	S R	ZELENEČ	011	26	286	5322	4.23	225	3.12	166	26/13	65	280	5743	4.34	249	3.31	190	400	91	282	5623	4.31	242	3.26	183
Poľnohospodárske družstvo Zeleneč				26	286	5322	4.23	225	3.12	166	26/13	65	280	5743	4.34	249	3.31	190	400	91	282	5623	4.31	242	3.26	183
Výsledky za predchádzajúci kontrolný rok				30	295	6105	4.06	248	3.25	198	25/29	77	292	6661	4.11	274	3.35	223	413	107	293	6505	4.10	267	3.32	216
SÍDLO Zeleneč pri Trnave				Stav kráv: 121 / 108				Vyradených kráv: 42				Zaradených prvôstok:				52				Narodených teliat: 135						
Ing.Zuzana Slezáková - predsedníčka												Pr.vek v rokoch a mes:				4/ 5				Priemerná laktácia: 2.37						
2 O N 3	R	KOČIŠSKÉ	031	108	301	7684	3.87	297	3.42	262	26/15	224	299	8770	3.83	336	3.41	299	443	332	300	8417	3.84	323	3.41	287
2 S N 3	R	VELKÝ DVOR	101	115	299	7621	4.05	308	3.34	255	25/28	174	300	8820	4.05	358	3.40	300	443	289	300	8343	4.05	338	3.38	282
SEMAT a.s. Trnava				223	300	7652	3.96	303	3.38	259	26/ 6	398	300	8792	3.93	345	3.40	299	443	621	300	8383	3.94	330	3.40	285
Výsledky za predchádzajúci kontrolný rok				210	298	7785	4.08	318	3.27	255	25/26	475	300	8780	4.06	357	3.39	298	421	685	299	8475	4.07	345	3.36	284
SÍDLO Trnava				Stav kráv: 910 / 891				Vyradených kráv: 333				Zaradených prvôstok:				339				Narodených teliat: 891						
Ing.Miroslav Hribík - riaditeľ, Ing.Ján Šmehýl - vedúci úseku ŽV												Pr.vek v rokoch a mes:				4/ 5				Priemerná laktácia: 2.30						
2 O N 3	H R	VODERADY	011	27	293	10693	3.35	358	3.43	367	25/ 1	63	294	12220	3.26	399	3.33	407	408	90	294	11762	3.29	387	3.36	395
AGRO Voderady-Slovenská Nová Ves a.s.				27	293	10693	3.35	358	3.43	367	25/ 1	63	294	12220	3.26	399	3.33	407	408	90	294	11762	3.29	387	3.36	395
Výsledky za predchádzajúci kontrolný rok				61	298	10075	3.52	354	3.23	326	26/ 8	54	294	10658	3.40	362	3.20	341	444	115	296	10349	3.46	358	3.22	333
SÍDLO Voderady				Stav kráv: 156 / 132				Vyradených kráv: 52				Zaradených prvôstok:				76				Narodených teliat: 136						
Ing.Roman Čapoš - konateľ, Miloš Kučera - zootechnik												Pr.vek v rokoch a mes:				4/ 2				Priemerná laktácia: 2.10						

VÝSLEDKY ZA OKRES

TRNAVA				2203	301	8295	3.82	317	3.29	273	24/30	3433	298	9423	3.92	369	3.29	310	421	5636	299	8982	3.88	349	3.29	296
Výsledky za predchádzajúci kontrolný rok				2327	299	8584	3.82	328	3.24	278	25/12	3530	298	9523	3.90	371	3.28	312	419	5857	298	9150	3.87	354	3.27	299
POLNOHOSP. DRUŽSTVÁ:				735	299	7034	3.81	268	3.29	231	26/28	1334	297	7678	3.91	300	3.33	256	432	2069	298	7450	3.87	289	3.32	247
POLNOHOSP. ŠKOLY:				13	297	7412	3.84	285	3.07	228	25/15	51	293	8266	3.88	320	3.16	261	408	64	294	8092	3.87	313	3.15	255
SÚKROMNÝ SEKTOR:				1455	301	8940	3.83	342	3.30	295	23/30	2048	299	10588	3.92	415	3.27	346	415	3503	300	9904	3.89	385	3.28	325
ŠLACHTITELSKÉ CHOVY:				364	300	7429	3.84	285	3.35	249	26/30	587	298	7987	3.93	314	3.36	268	430	951	299	7773	3.89	303	3.36	261

P R V É L A K T Á C I E													D R U H Ě A Ď A L Š I E L A K T Á C I E						V Š E T K Y L A K T Á C I E									
1	2	3	4	5	6	7	8	9	10	11	12	13	14	15	16	17	18	19	20	21	22	23	24	25	26	27	28	29

OKRES: BÁNOVCE NAD BEBRAVOU

2 O H 3 H	PODLUŽANY	011	7	296	9202	3.69	339	3.33	307	26/21	65	278	9607	3.83	368	3.37	323	380	72	280	9567	3.82	365	3.36	322	
Polnohospodárske družstvo Podlužany			7	296	9202	3.69	339	3.33	307	26/21	65	278	9607	3.83	368	3.37	323	380	72	280	9567	3.82	365	3.36	322	
Výsledky za predchádzajúci kontrolný rok			110	296	9139	3.83	350	3.32	303	25/29	221	291	9687	3.88	376	3.35	324	392	331	292	9505	3.87	368	3.34	317	
SÍDLO Podlužany			Stav kráv:			0 / 240			Vyradených kráv:			347			Zaradených prvôstok:			28			Narodených teliat:			37		
			Pr.viek v rokoch a mes:			3/ 3			Priemerná laktácia:			2.75														
6 S N 3 S	OSTRATICE	051	120	292	6390	4.15	265	3.52	225	27/19	202	293	7073	4.10	290	3.50	247	406	322	292	6818	4.12	281	3.50	239	
PD "BREZINA" PRAVOTICE, družstvo			120	292	6390	4.15	265	3.52	225	27/19	202	293	7073	4.10	290	3.50	247	406	322	292	6818	4.12	281	3.50	239	
Výsledky za predchádzajúci kontrolný rok			89	293	6644	4.06	270	3.54	235	28/ 5	203	294	6922	4.02	278	3.50	242	407	292	294	6837	4.03	276	3.51	240	
SÍDLO Pravotice			Stav kráv:			369 / 357			Vyradených kráv:			119			Zaradených prvôstok:			120			Narodených teliat:			400		
Ing.Luboš Podoba - predseda, Ing.Martin Gondek - hlavný zootechnik			Pr.viek v rokoch a mes:			4/ 7			Priemerná laktácia:			2.49														
2 O H 3 H	PRUSY	012	45	272	8301	3.74	310	3.25	270	25/22	10	282	9038	3.90	353	3.37	304	412	55	273	8435	3.77	318	3.28	276	
Polnohospodárske družstvo Prusy			45	272	8301	3.74	310	3.25	270	25/22	10	282	9038	3.90	353	3.37	304	412	55	273	8435	3.77	318	3.28	276	
Výsledky za predchádzajúci kontrolný rok			62	292	9379	3.75	352	3.28	307	25/26	119	298	9283	4.03	374	3.40	316	402	181	296	9316	3.93	366	3.36	313	
SÍDLO Prusy			Stav kráv:			0 / 199			Vyradených kráv:			290			Zaradených prvôstok:			4			Narodených teliat:			8		
			Pr.viek v rokoch a mes:			1/10			Priemerná laktácia:			1.81														
2 O N 1 S R	RUSKOVCE	011	45	294	5661	4.20	237	3.47	196	31/15	72	288	6378	4.09	261	3.45	220	409	117	290	6102	4.13	252	3.46	211	
TOPAGRO s.r.o.			45	294	5661	4.20	237	3.47	196	31/15	72	288	6378	4.09	261	3.45	220	409	117	290	6102	4.13	252	3.46	211	
Výsledky za predchádzajúci kontrolný rok			2	280	4983	4.27	213	3.55	177	30/26	16	281	5382	4.14	223	3.53	190	428	18	281	5338	4.16	222	3.53	188	
SÍDLO Ruskovce			Stav kráv:			161 / 158			Vyradených kráv:			72			Zaradených prvôstok:			57			Narodených teliat:			175		
Jozef Bujna - konateľ, Ing.Miroslav Rusnák - hlavný zootechnik			Pr.viek v rokoch a mes:			4/ 5			Priemerná laktácia:			2.38														
6 S N 3 H	VKK RYBANY	011	184	299	8581	3.56	306	3.28	282	24/ 4	205	298	8872	3.66	324	3.30	292	427	389	299	8735	3.61	316	3.29	287	
PPD Rybany			184	299	8581	3.56	306	3.28	282	24/ 4	205	298	8872	3.66	324	3.30	292	427	389	299	8735	3.61	316	3.29	287	
Výsledky za predchádzajúci kontrolný rok			190	299	7720	3.59	278	3.35	259	23/30	204	296	7793	3.72	290	3.34	261	451	394	297	7758	3.66	284	3.35	260	
SÍDLO Rybany			Stav kráv:			555 / 503			Vyradených kráv:			196			Zaradených prvôstok:			235			Narodených teliat:			538		
Ing.Jaroslav Jaško - predseda, Ing.Milan Mozol - hlavný zootechnik			Pr.viek v rokoch a mes:			3/ 8			Priemerná laktácia:			1.82														
2 S N 3 H	SLATINA N. BEBRAVOU	011	96	295	7736	3.66	283	3.20	247	23/17	182	298	9784	3.63	355	3.20	313	428	278	297	9077	3.64	330	3.20	290	
PD Slatina nad Bebravou			96	295	7736	3.66	283	3.20	247	23/17	182	298	9784	3.63	355	3.20	313	428	278	297	9077	3.64	330	3.20	290	
Výsledky za predchádzajúci kontrolný rok			97	298	7885	3.62	285	3.17	250	23/28	170	299	9639	3.52	339	3.18	306	420	267	299	9002	3.55	319	3.18	286	
SÍDLO Slatina nad Bebravou			Stav kráv:			388 / 370			Vyradených kráv:			112			Zaradených prvôstok:			128			Narodených teliat:			351		
Ing.František Jurčík - predseda, Edita Masárová - hlavný zootechnik			Pr.viek v rokoch a mes:			4/ 0			Priemerná laktácia:			2.15														
2 O H 3 S	UHROVEC	011	105	288	5945	4.11	245	3.56	212	34/13	207	288	6926	4.00	277	3.54	245	382	312	288	6595	4.04	266	3.54	234	
PD Uhrovec			105	288	5945	4.11	245	3.56	212	34/13	207	288	6926	4.00	277	3.54	245	382	312	288	6595	4.04	266	3.54	234	
Výsledky za predchádzajúci kontrolný rok			92	290	5339	4.22	225	3.53	188	35/27	186	290	5922	4.12	244	3.49	207	423	278	290	5729	4.15	238	3.50	201	
SÍDLO Uhrovec			Stav kráv:			363 / 316			Vyradených kráv:			83			Zaradených prvôstok:			111			Narodených teliat:			358		
Ing.Igor Hudec - predseda, Ján Osúch - hlavný zootechnik			Pr.viek v rokoch a mes:			5/ 3			Priemerná laktácia:			2.50														
2 O H 1 R	BISKUPICE	011	48	298	7359	4.02	296	3.47	255	28/13	48	299	7432	3.82	284	3.38	251	490	96	298	7395	3.92	290	3.42	253	
PD Veľké Chlievany			48	298	7359	4.02	296	3.47	255	28/13	48	299	7432	3.82	284	3.38	251	490	96	298	7395	3.92	290	3.42	253	
Výsledky za predchádzajúci kontrolný rok			35	294	6703	3.90	261	3.25	218	27/11	54	297	7188	3.70	266	3.14	225	458	89	296	6997	3.77	264	3.18	223	
SÍDLO Veľké Chlievany			Stav kráv:			100 / 148			Vyradených kráv:			89			Zaradených prvôstok:			43			Narodených teliat:			103		
Ing.Anton Benko - predseda, Katarína Igazová - hlavný zootechnik			Pr.viek v rokoch a mes:			4/ 0			Priemerná laktácia:			2.04														

P R V É L A K T Á C I E												DRUHÉ A ĎALŠIE LAKTÁCIE						V Š E T K Y L A K T Á C I E										
1	2	3	4	5	6	7	8	9	10	11	12	13	14	15	16	17	18	19	20	21	22	23	24	25	26	27	28	29

OKRES: BÁNOVCE NAD BEBRAVOU

7 S N 3 H	VELKÉ HOSTE	011	201	291	8162	3.68	300	3.27	267	24/ 1	279	294	10198	3.66	373	3.24	330	400	480	292	9345	3.67	343	3.25	304	
2 O N 1 H R	MALÉ CHLIEVANY	031	36	289	6895	3.97	274	3.38	233	23/28	63	286	8269	3.84	318	3.27	270	422	99	287	7769	3.88	302	3.30	257	
MVL AGRO s.r.o. Malé Chlievany			237	290	7969	3.72	296	3.29	262	24/ 0	342	292	9842	3.69	363	3.24	319	404	579	291	9076	3.70	336	3.26	296	
Výsledky za predchádzajúci kontrolný rok			266	292	7700	3.81	293	3.26	251	24/17	340	295	9019	3.80	343	3.20	289	398	606	293	8440	3.80	321	3.22	272	
SÍDLO Malé Chlievany						Stav kráv: 724 / 688			Vyradených kráv: 239			Zaradených prvôstok: 267			Narodených teliat: 760											
Ing.Štefan Petrik - riaditeľ, Ing.Vladimír Rychtář - hlavný zooteknik																							Pr.vek v rokoch a mes: 4/ 0		Priemerná laktácia: 2.00	

VÝSLEDKY ZA OKRES

BÁNOVCE NAD BEBRAVOU			887	292	7494	3.80	284	3.34	251	26/13	1333	293	8521	3.79	323	3.33	284	410	2220	293	8111	3.80	308	3.34	271
Výsledky za predchádzajúci kontrolný rok			943	294	7629	3.79	289	3.32	253	26/ 6	1513	294	8276	3.84	318	3.32	275	414	2456	294	8027	3.82	307	3.32	266
POLNOHOSP. DRUŽSTVÁ:			605	293	7444	3.81	283	3.36	250	27/ 0	919	293	8197	3.82	314	3.37	276	412	1524	293	7898	3.82	302	3.37	266
SÚKROMNÝ SEKTOR:			282	291	7601	3.77	287	3.31	251	25/ 6	414	292	9240	3.74	345	3.27	302	405	696	291	8576	3.75	322	3.28	281
ŠLACHTITELSKÉ CHOVY:			601	294	7868	3.71	292	3.30	260	24/21	868	295	9071	3.73	338	3.29	298	414	1469	295	8579	3.72	320	3.30	283

OKRES: ILAVA

2 O N 3 H S R	FARMA BOLEŠOV	021	36	303	6269	3.91	245	3.48	218	38/11	69	296	6182	3.90	241	3.40	210	425	105	298	6212	3.90	242	3.43	213	
Polnohospodárske družstvo Bolešov			36	303	6269	3.91	245	3.48	218	38/11	69	296	6182	3.90	241	3.40	210	425	105	298	6212	3.90	242	3.43	213	
Výsledky za predchádzajúci kontrolný rok			9	305	5866	4.25	249	3.57	209	37/22	41	301	5593	3.87	216	3.49	195	390	50	302	5642	3.94	222	3.51	198	
SÍDLO Bolešov						Stav kráv: 163 / 158			Vyradených kráv: 53			Zaradených prvôstok: 58			Narodených teliat: 133											
Ing.Pavol Daško - predseda, Ing.Jaroslava Kadlečíková - vedúci ŽV																							Pr.vek v rokoch a mes: 4/ 7		Priemerná laktácia: 2.34	

2 O N 3 R S H	KLOBUŠICE	021	55	302	6827	3.96	270	3.38	231	25/13	89	301	7037	3.94	277	3.38	238	422	144	302	6956	3.95	275	3.38	235	
Polnohospodárske družstvo Dubnica nad Váhom			55	302	6827	3.96	270	3.38	231	25/13	89	301	7037	3.94	277	3.38	238	422	144	302	6956	3.95	275	3.38	235	
Výsledky za predchádzajúci kontrolný rok			59	304	6703	3.90	261	3.41	228	27/ 8	82	303	6983	3.93	274	3.37	236	424	141	303	6866	3.92	269	3.39	233	
SÍDLO Dubnica nad Váhom						Stav kráv: 201 / 207			Vyradených kráv: 65			Zaradených prvôstok: 59			Narodených teliat: 168											
Ing.Anton Rebro - predseda, Antónia Vyhliadalová - zooteknik																							Pr.vek v rokoch a mes: 4/ 0		Priemerná laktácia: 2.14	

2 O N 3 R	BOHUNICE	021	97	303	6832	4.03	276	3.47	237	25/20	132	302	7599	4.08	310	3.45	262	440	229	302	7274	4.06	296	3.46	252	
Polnohospodárske družstvo "VRŠATEC" Pruské			97	303	6832	4.03	276	3.47	237	25/20	132	302	7599	4.08	310	3.45	262	440	229	302	7274	4.06	296	3.46	252	
Výsledky za predchádzajúci kontrolný rok			102	304	6866	4.09	281	3.61	248	25/30	141	302	8046	3.95	318	3.46	279	444	243	303	7550	4.01	303	3.52	266	
SÍDLO Pruské						Stav kráv: 361 / 346			Vyradených kráv: 136			Zaradených prvôstok: 152			Narodených teliat: 394											
Ing.Ján Kopšo - predseda, Ing.Mária Osrmanová - zooteknik																							Pr.vek v rokoch a mes: 4/ 0		Priemerná laktácia: 2.04	

2 O H 1 P	ZLIECHOV	011	1	247	1502	4.19	63	3.33	50	44/29	33	295	1983	3.81	76	3.25	64	463	34	293	1968	3.82	75	3.25	64	
Farma Zliechov s.r.o.			1	247	1502	4.19	63	3.33	50	44/29	33	295	1983	3.81	76	3.25	64	463	34	293	1968	3.82	75	3.25	64	
Výsledky za predchádzajúci kontrolný rok			33	300	2078	4.10	85	3.23	67	37/ 9	23	293	2119	3.73	79	3.25	69	376	56	297	2095	3.95	83	3.24	68	
SÍDLO Zliechov						Stav kráv: 110 / 107			Vyradených kráv: 27			Zaradených prvôstok: 29			Narodených teliat: 33											
Ing.Jaroslav Matyáš - majiteľ																							Pr.vek v rokoch a mes: 5/ 6		Priemerná laktácia: 2.28	

VÝSLEDKY ZA OKRES

ILAVA			189	302	6695	3.99	267	3.45	231	28/ 4	323	300	6567	3.99	262	3.41	224	434	512	301	6614	3.99	264	3.43	227
Výsledky za predchádzajúci kontrolný rok			203	303	5996	4.04	242	3.52	211	28/22	287	301	6917	3.93	272	3.44	238	425	490	302	6535	3.97	260	3.47	227
POLNOHOSP. DRUŽSTVÁ:			188	302	6722	3.99	268	3.45	232	28/ 1	290	300	7089	4.00	284	3.42	242	431	478	301	6945	4.00	278	3.43	238
SÚKROMNÝ SEKTOR:			1	247	1502	4.19	63	3.33	50	44/29	33	295	1983	3.81	76	3.25	64	463	34	293	1968	3.82	75	3.25	64

P R V É L A K T Á C I E													DRUHÉ A ĎALŠIE LAKTÁCIE						V Š E T K Y L A K T Á C I E									
1	2	3	4	5	6	7	8	9	10	11	12	13	14	15	16	17	18	19	20	21	22	23	24	25	26	27	28	29

OKRES: MYJAVA

2 O H 3 S H R POLIANKA 011	24	296	4756	3.77	179	3.06	145	28/10	53	290	5724	3.77	216	3.09	177	405	77	292	5422	3.77	204	3.08	167
Polnohospodárske družstvo Poriadie	24	296	4756	3.77	179	3.06	145	28/10	53	290	5724	3.77	216	3.09	177	405	77	292	5422	3.77	204	3.08	167
Výsledky za predchádzajúci kontrolný rok	17	286	4208	4.66	196	3.01	127	29/18	31	291	5426	4.64	252	2.97	161	424	48	289	4994	4.65	232	2.98	149
SÍDLO Myjava	Stav kráv: 114 / 141						Vyradených kráv: 77						Zaradených prvôstok: 44										
Ing.Lubomír Bulko - predseda predstavenstva, Ing.Terézia Hudáková - zootechnik							Pr.vek v rokoch a mes:						4/ 7 Priemerná laktácia: 2.53										

VÝSLEDKY ZA OKRES

MYJAVA	24	296	4756	3.77	179	3.06	145	28/10	53	290	5724	3.77	216	3.09	177	405	77	292	5422	3.77	204	3.08	167
Výsledky za predchádzajúci kontrolný rok	37	291	4655	4.51	210	3.08	144	31/23	31	291	5426	4.64	252	2.97	161	424	68	291	5006	4.58	229	3.03	152
POLNOHOSP. DRUŽSTVÁ:	24	296	4756	3.77	179	3.06	145	28/10	53	290	5724	3.77	216	3.09	177	405	77	292	5422	3.77	204	3.08	167

OKRES: NOVÉ MESTO NAD VÁHOM

2 O N 3 R S BOŠÁCA VKK 011	78	302	7068	3.90	276	3.39	239	24/17	118	295	7630	4.09	312	3.47	265	406	196	298	7406	4.01	297	3.44	255
Polnohospodárske družstvo Bošáca	78	302	7068	3.90	276	3.39	239	24/17	118	295	7630	4.09	312	3.47	265	406	196	298	7406	4.01	297	3.44	255
Výsledky za predchádzajúci kontrolný rok	78	301	6604	3.76	248	3.39	224	26/15	132	296	7536	4.05	305	3.46	261	427	210	298	7189	3.95	284	3.43	247
SÍDLO Bošáca	Stav kráv: 297 / 241						Vyradených kráv: 91						Zaradených prvôstok: 133										
Ing.Vladimír Králik - predseda, Bc.Ján Mago - hlavný zootechnik							Pr.vek v rokoch a mes:						4/ 0 Priemerná laktácia: 2.00										

6 O N 1 H R BZINCE POD JAVORINOU 011	38	299	8214	3.79	311	3.33	274	29/ 1	66	299	9224	3.81	351	3.33	307	451	104	299	8855	3.80	337	3.33	295
Javorina AKB s.r.o.	38	299	8214	3.79	311	3.33	274	29/ 1	66	299	9224	3.81	351	3.33	307	451	104	299	8855	3.80	337	3.33	295
Výsledky za predchádzajúci kontrolný rok	61	303	8185	3.87	316	3.35	274	30/ 0	96	300	9233	4.04	373	3.25	300	477	157	301	8826	3.98	351	3.28	290
SÍDLO Bzince pod Javorinou	Stav kráv: 269 / 205						Vyradených kráv: 101						Zaradených prvôstok: 152										
Ing.Ján Jurík - predseda, Ing.Lubomír Lány - hlavný zootechnik							Pr.vek v rokoch a mes:						4/ 0 Priemerná laktácia: 2.17										

2 S N 3 H R ČAČTICE 011	69	298	9241	3.74	345	3.34	308	23/17	131	295	9750	3.72	363	3.38	329	385	200	296	9574	3.73	357	3.36	322
Polnohospodárske družstvo Čachtice	69	298	9241	3.74	345	3.34	308	23/17	131	295	9750	3.72	363	3.38	329	385	200	296	9574	3.73	357	3.36	322
Výsledky za predchádzajúci kontrolný rok	84	297	8606	3.69	317	3.28	282	24/ 5	137	295	9146	3.88	355	3.34	306	389	221	296	8940	3.81	341	3.32	297
SÍDLO Čachtice	Stav kráv: 252 / 246						Vyradených kráv: 97						Zaradených prvôstok: 104										
Ing.Ján Belák - predseda, Ing.Marcel Nešták - hlavný zootechnik							Pr.vek v rokoch a mes:						3/10 Priemerná laktácia: 2.18										

2 O N 3 X R H POBEDIM 011	32	303	8285	4.09	339	3.45	286	26/27	41	304	9598	3.86	371	3.39	326	497	73	303	9023	3.96	357	3.42	308
Polnohospodárske družst. so sídlom v Pobedime	32	303	8285	4.09	339	3.45	286	26/27	41	304	9598	3.86	371	3.39	326	497	73	303	9023	3.96	357	3.42	308
Výsledky za predchádzajúci kontrolný rok	24	304	8315	3.69	307	3.42	284	26/23	47	302	8694	3.80	331	3.46	301	447	71	303	8566	3.77	323	3.44	295
SÍDLO Pobedim	Stav kráv: 105 / 96						Vyradených kráv: 31						Zaradených prvôstok: 34										
Ing.Juraj Lednický - predseda, Miroslav Sedlák - hlavný zootechnik							Pr.vek v rokoch a mes:						4/ 2 Priemerná laktácia: 1.79										

2 O N 3 H R PODOLIE VKK 011	95	299	8167	3.82	312	3.26	267	25/26	177	294	9221	3.90	360	3.28	302	446	272	296	8853	3.88	343	3.27	290
Polnohospodárske družstvo Podolie	95	299	8167	3.82	312	3.26	267	25/26	177	294	9221	3.90	360	3.28	302	446	272	296	8853	3.88	343	3.27	290
Výsledky za predchádzajúci kontrolný rok	106	302	8010	3.83	306	3.38	270	27/30	125	298	8292	3.89	322	3.35	278	430	231	300	8163	3.86	315	3.36	274
SÍDLO Podolie	Stav kráv: 351 / 341						Vyradených kráv: 150						Zaradených prvôstok: 158										
Ing.Ján Gúčik - predseda, Ing.Peter Haluza - hlavný zootechnik							Pr.vek v rokoch a mes:						4/ 0 Priemerná laktácia: 2.02										

2 O N 3 R STARÁ TURÁ VKK 011	65	304	8506	4.05	345	3.42	291	26/26	80	299	9177	3.96	363	3.38	310	420	145	301	8876	4.00	355	3.39	301
Polnohospodárske družstvo Stará Turá	65	304	8506	4.05	345	3.42	291	26/26	80	299	9177	3.96	363	3.38	310	420	145	301	8876	4.00	355	3.39	301
Výsledky za predchádzajúci kontrolný rok	53	303	7977	4.14	330	3.38	270	26/20	110	301	8263	4.22	348	3.37	278	421	163	302	8170	4.19	342	3.37	276
SÍDLO Stará Turá	Stav kráv: 190 / 202						Vyradených kráv: 74						Zaradených prvôstok: 60										
Ing.Miloš Roháčik - predseda, Lubomír Juráš - hlavný zootechnik							Pr.vek v rokoch a mes:						4/ 3 Priemerná laktácia: 2.04										

2 O H 3 R H LUBINA 011	39	300	5812	4.19	244	3.28	191	26/ 2	82	300	6989	4.05	283	3.27	228	501	121	300	6610	4.09	270	3.27	216
MBL, spol. s r.o. Chorvátsky Grob	39	300	5812	4.19	244	3.28	191	26/ 2	82	300	6989	4.05	283	3.27	228	501	121	300	6610	4.09	270	3.27	216
Výsledky za predchádzajúci kontrolný rok	42	296	5376	4.19	225	3.29	177	28/24	54	298	6222	4.00	249	3.21	200	541	96	297	5852	4.07	238	3.24	190
SÍDLO Chorvátsky Grob	Stav kráv: 195 / 189						Vyradených kráv: 51						Zaradených prvôstok: 51										
Jozef Čambal - spolumajiteľ, Michaela Baďurová - hlavný zootechnik							Pr.vek v rokoch a mes:						4/10 Priemerná laktácia: 2.07										

				P R V É L A K T Á C I E								D R U H É A Ď A Ľ Š I E L A K T Á C I E						V Š E T K Y L A K T Á C I E										
1	2	3	4	5	6	7	8	9	10	11	12	13	14	15	16	17	18	19	20	21	22	23	24	25	26	27	28	29

VÝSLEDKY ZA OKRES																																
NOVÉ MESTO NAD VÁHOM																																
Výsledky za predchádzajúci kontrolný rok																																
POLNOHOSP. DRUŽSTVÁ:																																
SÚKROMNÝ SEKTOR:																																
ŠLACHTITELSKÉ CHOVY:																																
						416 300	7985	3.90	311	3.35	267	25/24			695 297	8805	3.90	343	3.35	295	435	1111 298	8498	3.90	331	3.35	285					
						448 301	7666	3.85	295	3.35	257	27/ 4			701 298	8308	3.99	331	3.35	279	436	1149 299	8058	3.94	317	3.35	270					
						339 301	8209	3.89	319	3.35	275	25/12			547 296	9026	3.90	352	3.36	304	423	886 298	8714	3.89	339	3.36	293					
						77 299	6997	3.96	277	3.31	232	27/16			148 300	7986	3.92	313	3.30	263	479	225 300	7647	3.93	301	3.30	253					
						69 298	9241	3.74	345	3.34	308	23/17			131 295	9750	3.72	363	3.38	329	385	200 296	9574	3.73	357	3.36	322					

P R V É L A K T Á C I E												D R U H Ě A Ď A L Š Í E L A K T Á C I E						V Š E T K Y L A K T Á C I E										
1	2	3	4	5	6	7	8	9	10	11	12	13	14	15	16	17	18	19	20	21	22	23	24	25	26	27	28	29

OKRES: PARTIZÁNSKE

7 S N 3 H	CHYNORANY	012	134	288	8390	3.74	313	3.35	281	24/ 6	193	289	9469	3.82	362	3.33	315	421	327	289	9027	3.79	342	3.34	301			
7 S N 3 H	KRUŠOVCE	021	93	296	8246	3.67	303	3.26	269	24/26	151	296	9779	3.71	362	3.31	324	426	244	296	9195	3.69	340	3.30	303			
PD Chynorany			227	291	8331	3.71	309	3.31	276	24/14	344	292	9605	3.77	362	3.32	319	423	571	292	9099	3.75	341	3.32	302			
Výsledky za predchádzajúci kontrolný rok			237	291	7545	3.90	294	3.22	243	24/21	413	293	8738	4.02	351	3.26	285	427	650	292	8303	3.98	331	3.25	270			
SÍDLO Chynorany			Stav kráv:			803 / 763			Vyradených kráv:			300			Zaradených prvôstok:			339			Narodených teliat:			838				
Ing.Ivan Šmatlák - predseda, Ing.Andrej Petruš - hlavný zootechnik												Pr.vek v rokoch a mes:			3/11			Priemerná laktácia:			1.99							
2 O H 3 H	BOŠANY	011	45	292	6716	3.91	263	3.13	210	26/ 5	129	293	8189	3.82	313	3.13	256	464	174	293	7808	3.84	300	3.13	245			
2 O H 3 H	JANOVA VES	021	59	304	8188	3.82	313	3.18	260	27/ 2	92	302	6869	4.07	280	3.29	226	473	151	303	7385	3.96	293	3.24	239			
AGRO-COOP Klátova Nová Ves a.s.			104	299	7551	3.85	291	3.16	239	26/21	221	297	7640	3.91	299	3.19	244	467	325	297	7611	3.90	297	3.18	242			
Výsledky za predchádzajúci kontrolný rok			111	300	7203	3.88	279	3.15	227	27/ 8	187	299	8139	3.91	318	3.16	257	472	298	300	7790	3.90	304	3.16	246			
SÍDLO Klátova Nová Ves			Stav kráv:			459 / 447			Vyradených kráv:			131			Zaradených prvôstok:			139			Narodených teliat:			419				
Ing.Anton Pecár - predseda predstavenstva, Peter Závodský - hlavný zootechnik												Pr.vek v rokoch a mes:			4/ 8			Priemerná laktácia:			2.36							
2 O N 3 R H	SKAČANY	011	51	302	6195	4.00	248	3.19	198	25/ 2	99	300	6368	3.89	248	3.34	212	467	150	301	6309	3.93	248	3.29	207			
AGRO Diskomp s.r.o.			51	302	6195	4.00	248	3.19	198	25/ 2	99	300	6368	3.89	248	3.34	212	467	150	301	6309	3.93	248	3.29	207			
Výsledky za predchádzajúci kontrolný rok			78	302	7197	3.82	275	3.19	230	25/22	103	298	7203	3.87	279	3.29	237	442	181	300	7200	3.85	277	3.25	234			
SÍDLO Skačany			Stav kráv:			205 / 198			Vyradených kráv:			89			Zaradených prvôstok:			84			Narodených teliat:			197				
Ing.Gregor Gál - riaditeľ, Ing.Izabela Divékyová - hlavný zootechnik												Pr.vek v rokoch a mes:			4/ 1			Priemerná laktácia:			2.02							
2 S H 3 H	VKK VEĽKÉ UHERCE	011	113	298	8063	4.01	323	3.38	273	23/18	151	297	9168	4.06	373	3.41	313	439	264	297	8695	4.04	351	3.40	296			
2 O N 1 H R	ŽABOKREKY	021	98	300	8096	3.95	320	3.38	274	24/ 8	198	298	9710	3.87	376	3.35	326	433	296	299	9175	3.90	357	3.36	309			
PDP Veľké Uherce			211	299	8078	3.98	322	3.38	273	23/27	349	298	9476	3.95	375	3.38	320	436	560	298	8949	3.96	355	3.38	302			
Výsledky za predchádzajúci kontrolný rok			257	300	8087	4.01	324	3.35	271	24/ 3	347	298	9114	4.08	372	3.37	307	416	604	299	8677	4.05	352	3.36	292			
SÍDLO Veľké Uherce			Stav kráv:			785 / 761			Vyradených kráv:			299			Zaradených prvôstok:			277			Narodených teliat:			657				
Ing.Jozef Števkovič - riaditeľ, Ing.Juraj Kelner - hlavný zootechnik												Pr.vek v rokoch a mes:			4/ 0			Priemerná laktácia:			2.18							

VÝSLEDKY ZA OKRES

PARTIZÁNSKE			593	296	7921	3.85	305	3.30	262	24/21	1013	296	8815	3.87	342	3.32	293	441	1606	296	8485	3.87	328	3.31	281			
Výsledky za predchádzajúci kontrolný rok			683	297	7653	3.93	301	3.26	250	25/ 0	1050	296	8605	4.01	345	3.28	283	433	1733	296	8230	3.98	328	3.28	270			
POĽNOHOSP. DRUŽSTVÁ:			438	295	8209	3.84	315	3.34	275	24/ 6	693	295	9540	3.86	368	3.35	320	429	1131	295	9025	3.85	348	3.35	302			
SÚKROMNÝ SEKTOR:			155	300	7105	3.90	277	3.17	225	26/ 4	320	298	7246	3.91	283	3.23	234	467	475	298	7200	3.90	281	3.21	231			
ŠLACHTITELSKÉ CHOVY:			340	294	8242	3.81	314	3.33	275	24/ 5	495	294	9472	3.86	365	3.35	317	428	835	294	8971	3.84	344	3.34	300			

				P R V É L A K T Á C I E								D R U H É A Ď A Ľ Š I E L A K T Á C I E								V Š E T K Y L A K T Á C I E								
1	2	3	4	5	6	7	8	9	10	11	12	13	14	15	16	17	18	19	20	21	22	23	24	25	26	27	28	29

OKRES: POVAŽSKÁ BYSTRICA

2 O H 3 S HATNÉ 011	27	305	5939	4.06	241	3.41	203	29/ 3	69	303	6352	4.10	260	3.42	217	419	96	304	6236	4.09	255	3.42	213
Poľnohospodárske družstvo Dolná Mariková	27	305	5939	4.06	241	3.41	203	29/ 3	69	303	6352	4.10	260	3.42	217	419	96	304	6236	4.09	255	3.42	213
Výsledky za predchádzajúci kontrolný rok	30	305	6507	4.09	266	3.41	222	33/ 8	59	302	6292	3.97	249	3.36	211	427	89	303	6364	4.01	255	3.38	215
SÍDLO Dolná Mariková								Stav kráv:	135	/	135	Vyradených kráv:	17	Zaradených prvôstok:	13	Narodených teliat:	94						
Ing.František Šibík - predseda												Pr.vek v rokoch a mes:	5/ 3	Priemerná laktácia:	2.65								

2 O H 3 R S PREČÍN 011	23	304	5491	3.85	212	3.29	181	28/ 6	56	301	6363	4.02	256	3.35	213	420	79	302	6109	3.97	243	3.33	204
SHR Lazový Milan	23	304	5491	3.85	212	3.29	181	28/ 6	56	301	6363	4.02	256	3.35	213	420	79	302	6109	3.97	243	3.33	204
Výsledky za predchádzajúci kontrolný rok	19	298	5208	3.99	208	3.44	179	26/17	52	302	6846	4.03	276	3.39	232	413	71	301	6407	4.02	258	3.40	218
SÍDLO Prečín								Stav kráv:	96	/	112	Vyradených kráv:	42	Zaradených prvôstok:	29	Narodených teliat:	87						
Milan Lazový - majiteľ												Pr.vek v rokoch a mes:	4/ 3	Priemerná laktácia:	2.46								

VÝSLEDKY ZA OKRES																							
POVAŽSKÁ BYSTRICA	50	305	5733	3.97	228	3.36	192	28/21	125	302	6357	4.06	258	3.39	215	419	175	303	6179	4.04	249	3.38	209
Výsledky za predchádzajúci kontrolný rok	49	302	6003	4.06	244	3.42	205	30/21	111	302	6551	4.00	262	3.37	221	421	160	302	6383	4.01	256	3.39	216
POLNOHOSP. DRUŽSTVÁ:	27	305	5939	4.06	241	3.41	203	29/ 3	69	303	6352	4.10	260	3.42	217	419	96	304	6236	4.09	255	3.42	213
SÚKROMNÝ SEKTOR:	23	304	5491	3.85	212	3.29	181	28/ 6	56	301	6363	4.02	256	3.35	213	420	79	302	6109	3.97	243	3.33	204

P R V É L A K T Á C I E													D R U H É A Ď A Ľ Š I E L A K T Á C I E						V Š E T K Y L A K T Á C I E									
1	2	3	4	5	6	7	8	9	10	11	12	13	14	15	16	17	18	19	20	21	22	23	24	25	26	27	28	29

OKRES: PRIEVIDZA

2 O H 1 R H MALÁ LEHOTKA 011	11 304 4887 4.19 205 3.10 151	32/ 7 35 300 5387 3.69 199 3.19 172 456	46 301 5267 3.80 200 3.17 167
Roľnícke družstvo Bukovina	11 304 4887 4.19 205 3.10 151	32/ 7 35 300 5387 3.69 199 3.19 172 456	46 301 5267 3.80 200 3.17 167
Výsledky za predchádzajúci kontrolný rok	17 302 5543 3.96 220 3.13 173	31/30 30 299 5744 3.71 213 3.17 182 478	47 300 5671 3.80 215 3.15 179
SÍDLO Prievidza	Stav kráv: 63 / 66	Vyradených kráv: 8 Zaradených prvôstok:	6 Narodených teliat: 50
Ing.Ján Kanianský - predseda, Ivan Meliško - hlavný zootechnik		Pr.vek v rokoch a mes:	6/ 2 Priemerná laktácia: 3.02
2 O H 1 S R ČEREĽANY 011	34 297 6616 4.04 268 3.52 233	28/14 148 297 8031 3.93 315 3.44 276 410	182 297 7767 3.95 306 3.45 268
Roľnícke družstvo Čereňany	34 297 6616 4.04 268 3.52 233	28/14 148 297 8031 3.93 315 3.44 276 410	182 297 7767 3.95 306 3.45 268
Výsledky za predchádzajúci kontrolný rok	60 294 6193 4.29 266 3.50 217	28/29 152 295 7379 4.24 313 3.42 252 402	212 295 7044 4.26 300 3.44 242
SÍDLO Čereňany	Stav kráv: 248 / 241	Vyradených kráv: 56 Zaradených prvôstok:	51 Narodených teliat: 260
Ing.Darina Chalmovianská - predseda, Ing.Miloš Poliak - hlavný zootechnik		Pr.vek v rokoch a mes:	5/ 3 Priemerná laktácia: 2.76
2 O H 1 R S H DIVIAKY NAD NITRICOU 011	28 295 6264 4.12 258 3.49 219	36/ 8 109 299 7234 4.06 293 3.36 243 418	137 299 7036 4.07 286 3.38 238
AGROSPOL podielnicke poľnohospodárske druž.	28 295 6264 4.12 258 3.49 219	36/ 8 109 299 7234 4.06 293 3.36 243 418	137 299 7036 4.07 286 3.38 238
Výsledky za predchádzajúci kontrolný rok	46 293 5342 4.14 221 3.35 179	33/ 7 96 298 7059 4.19 296 3.39 239 425	142 296 6503 4.18 272 3.38 220
SÍDLO Diviaky nad Nitricou	Stav kráv: 176 / 172	Vyradených kráv: 42 Zaradených prvôstok:	54 Narodených teliat: 173
Ing.Jozef Adamec - predseda, Miloš Adamec - hlavný zootechnik		Pr.vek v rokoch a mes:	5/ 8 Priemerná laktácia: 2.97
2 O H 1 R S HORNÁ VES 011	57 297 6166 4.29 265 3.35 206	30/22 128 294 6811 4.23 288 3.37 229 413	185 295 6612 4.25 281 3.36 222
Roľnícke družstvo Horná Ves	57 297 6166 4.29 265 3.35 206	30/22 128 294 6811 4.23 288 3.37 229 413	185 295 6612 4.25 281 3.36 222
Výsledky za predchádzajúci kontrolný rok	64 298 6458 4.19 270 3.43 221	32/28 126 299 7232 4.05 293 3.42 247 408	190 299 6971 4.09 285 3.42 239
SÍDLO Horná Ves	Stav kráv: 209 / 234	Vyradených kráv: 67 Zaradených prvôstok:	46 Narodených teliat: 224
Ing.Ján Kmeť - predseda, Ing.Michal Martinkovič - hlavný zootechnik		Pr.vek v rokoch a mes:	5/ 3 Priemerná laktácia: 2.42
2 O H 3 R S KOŠ 011	27 302 5198 4.26 222 3.36 175	26/14 44 298 5842 4.14 242 3.26 190 444	71 299 5597 4.18 234 3.29 184
Roľnícke družstvo podielnikov Koš	27 302 5198 4.26 222 3.36 175	26/14 44 298 5842 4.14 242 3.26 190 444	71 299 5597 4.18 234 3.29 184
Výsledky za predchádzajúci kontrolný rok	20 297 5017 4.07 204 3.20 161	27/23 60 294 5829 4.01 234 3.26 190 434	80 295 5626 4.02 226 3.24 182
SÍDLO Koš	Stav kráv: 143 / 121	Vyradených kráv: 46 Zaradených prvôstok:	70 Narodených teliat: 132
Ing.Eugen Tallo - predseda, Ing.Ján Hudec - hlavný zootechnik		Pr.vek v rokoch a mes:	4/ 9 Priemerná laktácia: 2.91
2 O H 1 R S AGRODAN, KOŠ 011	73 297 7373 4.15 306 3.47 256	26/30 137 295 7950 4.20 334 3.49 278 415	210 296 7749 4.18 324 3.49 270
Ing.Daniel Leitman - AGRODAN	73 297 7373 4.15 306 3.47 256	26/30 137 295 7950 4.20 334 3.49 278 415	210 296 7749 4.18 324 3.49 270
Výsledky za predchádzajúci kontrolný rok	98 297 7321 4.05 296 3.49 255	26/26 117 294 8315 4.09 340 3.46 287 438	215 296 7862 4.07 320 3.47 273
SÍDLO Koš	Stav kráv: 278 / 256	Vyradených kráv: 62 Zaradených prvôstok:	76 Narodených teliat: 275
Ing.Daniel Leitman - konateľ, Ing.Slavomír Dzurko - hlavný zootechnik		Pr.vek v rokoch a mes:	4/ 2 Priemerná laktácia: 1.98
2 O H 3 S R OSLANY 011	57 287 5459 3.96 216 3.44 188	28/12 138 290 8088 3.92 317 3.39 274 367	195 290 7320 3.93 287 3.40 249
PORS, spol. s r.o. Oslany	57 287 5459 3.96 216 3.44 188	28/12 138 290 8088 3.92 317 3.39 274 367	195 290 7320 3.93 287 3.40 249
Výsledky za predchádzajúci kontrolný rok	47 289 5888 4.02 237 3.43 202	27/17 94 289 8150 3.87 316 3.38 276 363	141 289 7396 3.91 289 3.40 251
SÍDLO Oslany	Stav kráv: 202 / 207	Vyradených kráv: 66 Zaradených prvôstok:	57 Narodených teliat: 214
Ing.Miroslav Polc - konateľ, Ing.Pavol Mello - hlavný zootechnik		Pr.vek v rokoch a mes:	4/10 Priemerná laktácia: 2.58
2 O H 1 S R TUŽINA 021	57 295 5060 4.05 205 3.21 162	33/ 4 85 295 5970 4.11 245 3.21 192 448	142 295 5605 4.09 229 3.21 180
2 O H 3 S R MALINOVÁ 051	69 298 5155 4.13 213 3.36 173	32/20 115 297 6502 4.14 269 3.34 217 435	184 297 5997 4.13 248 3.34 201
VJARSPOL, s.r.o.	126 297 5112 4.09 209 3.29 168	32/26 200 296 6276 4.12 259 3.29 206 440	326 296 5826 4.11 240 3.29 192
Výsledky za predchádzajúci kontrolný rok	175 295 5289 4.15 220 3.32 176	35/30 190 298 6178 4.03 249 3.25 201 432	365 297 5752 4.09 235 3.28 189
SÍDLO Nitrianske Pravno	Stav kráv: 463 / 448	Vyradených kráv: 139 Zaradených prvôstok:	126 Narodených teliat: 413
Ing.Július Gašpír - riaditeľ, Ing.Ján Ferenčík - hlavný zootechnik		Pr.vek v rokoch a mes:	4/11 Priemerná laktácia: 2.08

					P R V Ě L A K T Á C I E								D R U H Ě A Ď A L Š I E L A K T Á C I E							V Š E T K Y L A K T Á C I E								
1	2	3	4	5	6	7	8	9	10	11	12	13	14	15	16	17	18	19	20	21	22	23	24	25	26	27	28	29

OKRES: PRIEVIDZA

2 S N 3 SMB LEHOTA POD VTÁČNIKOM 061	142 295	7600 3.99	303 3.51	267	28/19	358 293	8400 3.96	333 3.53	297 380	500 294	8173 3.97	324 3.53	288
POLNOVTÁČNIK a.s.	142 295	7600 3.99	303 3.51	267	28/19	358 293	8400 3.96	333 3.53	297 380	500 294	8173 3.97	324 3.53	288
Výsledky za predchádzajúci kontrolný rok	188 292	7417 4.08	302 3.56	264	29/15	302 288	8167 4.02	328 3.53	288 382	490 289	7879 4.04	318 3.54	279
SÍDLO Lehota pod Vtáčnikom		Stav kráv: 525 / 531			Vyradených kráv: 214	Zaradených prvôstok: 197				Narodených teliat: 579			
Ing.Daniel Frauenschuh - riaditeľ, Ing.Marián Zafko - hlavný zooteknik						Pr.vek v rokoch a mes: 4/ 7				Priemerná laktácia: 2.39			

VÝSLEDKY ZA OKRES

PRIEVIDZA	555 296	6340 4.09	259 3.43	217	29/27	1297 295	7527 4.03	303 3.43	258 406	1852 295	7171 4.04	290 3.43	246
Výsledky za predchádzajúci kontrolný rok	748 295	6266 4.11	258 3.44	216	31/ 7	1269 294	7215 4.06	293 3.40	245 409	2017 294	6863 4.08	280 3.42	234
POLNOHOSP. DRUŽSTVÁ:	157 298	6025 4.19	252 3.40	205	30/18	464 297	7100 4.04	287 3.37	240 419	621 297	6828 4.07	278 3.38	231
SÚKROMNÝ SEKTOR:	398 295	6464 4.05	262 3.44	222	29/19	833 294	7764 4.03	313 3.45	268 398	1231 294	7344 4.03	296 3.45	253
ŠLACHTITELSKÉ CHOVY:	142 295	7600 3.99	303 3.51	267	28/19	358 293	8400 3.96	333 3.53	297 380	500 294	8173 3.97	324 3.53	288

OKRES: PÚCHOV

2 O H 3 S DOHŇANY 011	17 300	5019 3.92	197 3.61	181	31/25	29 298	6063 3.99	242 3.51	213 407	46 299	5677 3.97	225 3.54	201
2 S H 3 S DOHŇANY-ROHÁČOVÁ 012	44 303	6321 3.91	247 3.66	232	31/18	123 299	7017 3.83	269 3.45	242 425	167 300	6833 3.85	263 3.50	239
Chov spolu 01	61 303	5958 3.91	233 3.65	218	31/20	152 299	6835 3.86	264 3.46	237 422	213 300	6584 3.87	255 3.51	231
2 O H 3 S LŮKY P/M 051	71 305	5715 3.98	227 3.46	198	31/29	146 301	6135 3.84	236 3.36	206 414	217 302	5997 3.88	233 3.39	204
Polnohospodárske družstvo Mestečko	132 304	5827 3.95	230 3.55	207	31/25	298 300	6492 3.85	250 3.42	222 418	430 301	6288 3.88	244 3.45	217
Výsledky za predchádzajúci kontrolný rok	110 302	5432 3.98	216 3.51	191	30/28	338 300	6460 3.95	255 3.38	218 416	448 301	6208 3.95	245 3.41	211
SÍDLO Mestečko		Stav kráv: 592 / 586			Vyradených kráv: 162	Zaradených prvôstok: 153				Narodených teliat: 571			
Ing.Peter Ježo - predseda, Ing.Róbert Krško - vedúci ŽV						Pr.vek v rokoch a mes: 5/ 0				Priemerná laktácia: 2.77			

2 O N 1 H BELUŠA 011	21 305	9140 3.77	345 3.22	295	25/23	39 304	9886 3.80	375 3.19	315 416	60 305	9625 3.79	365 3.20	308
2 O N 3 H RAŠOV 021	37 303	8038 3.72	299 3.24	261	26/30	74 302	8574 3.90	334 3.23	277 414	111 302	8395 3.84	323 3.24	272
AGROTIP spol. s r.o., Beluša	58 303	8437 3.74	316 3.24	273	26/16	113 303	9027 3.86	348 3.22	290 415	171 303	8827 3.82	337 3.22	285
Výsledky za predchádzajúci kontrolný rok	81 303	8755 3.65	319 3.25	284	28/21	106 303	9046 3.64	329 3.17	287 440	187 303	8920 3.64	325 3.20	286
SÍDLO Beluša		Stav kráv: 237 / 234			Vyradených kráv: 71	Zaradených prvôstok: 86				Narodených teliat: 235			
Ing.Tibor Prekop - konateľ, Marian Lahký - hlavný zooteknik						Pr.vek v rokoch a mes: 3/11				Priemerná laktácia: 1.97			

VÝSLEDKY ZA OKRES

PÚCHOV	190 304	6624 3.87	256 3.43	227	30/ 6	411 301	7189 3.85	277 3.35	241 417	601 302	7010 3.86	270 3.37	236
Výsledky za predchádzajúci kontrolný rok	191 302	6841 3.80	260 3.37	230	29/30	444 301	7077 3.85	273 3.31	235 422	635 301	7006 3.84	269 3.33	233
POLNOHOSP. DRUŽSTVÁ:	132 304	5827 3.95	230 3.55	207	31/25	298 300	6492 3.85	250 3.42	222 418	430 301	6288 3.88	244 3.45	217
SÚKROMNÝ SEKTOR:	58 303	8437 3.74	316 3.24	273	26/16	113 303	9027 3.86	348 3.22	290 415	171 303	8827 3.82	337 3.22	285
ŠLACHTITELSKÉ CHOVY:	44 303	6321 3.91	247 3.66	232	31/18	123 299	7017 3.83	269 3.45	242 425	167 300	6833 3.85	263 3.50	239

PRVÉ LAKTÁCIE													DRUHÉ A ĎALŠIE LAKTÁCIE						VŠETKY LAKTÁCIE									
1	2	3	4	5	6	7	8	9	10	11	12	13	14	15	16	17	18	19	20	21	22	23	24	25	26	27	28	29

OKRES: TRENČÍN

2 O N 3	S H R	ZÁBLATIE VKK	011	42 301	5287 4.25	224 3.28	173	27/ 5	98 291	5043 4.20	212 3.37	170 401	140 294	5116 4.22	216 3.34	171													
Poľnohospodárske družstvo Zámotie Trenčín				42 301	5287 4.25	224 3.28	173	27/ 5	98 291	5043 4.20	212 3.37	170 401	140 294	5116 4.22	216 3.34	171													
Výsledky za predchádzajúci kontrolný rok				58 296	5647 4.16	235 3.35	189	27/ 8	91 291	5222 4.16	217 3.38	177 399	149 293	5388 4.16	224 3.37	182													
SÍDLO Trenčín				Stav kráv: 190 / 174				Vyradených kráv:		63		Zaradených prvôstok:		76		Narodených teliat:		206											
Luboš Zverbik - predseda, Ing.Ján Kohout - hlavný zooteknik										Pr.vek v rokoch a mes:		4/ 1		Priemerná laktácia:		2.02													
2 O N 3	R S	DOLNÁ SÚČA VKK	011	79 289	5819 3.99	232 3.23	188	25/22	198 289	6513 4.26	278 3.35	218 391	277 289	6315 4.19	265 3.32	210													
Poľnohospodárske družstvo Krásin Dolná Súča				79 289	5819 3.99	232 3.23	188	25/22	198 289	6513 4.26	278 3.35	218 391	277 289	6315 4.19	265 3.32	210													
Výsledky za predchádzajúci kontrolný rok				106 288	5180 4.27	221 3.28	170	25/10	180 287	6005 4.39	264 3.33	200 383	286 287	5699 4.35	248 3.32	189													
SÍDLO Dolná Súča				Stav kráv: 351 / 308				Vyradených kráv:		83		Zaradených prvôstok:		118		Narodených teliat:		351											
Ing.Stanislav Orišek - predseda, Ing.Peter Jakúbek - hlavný zooteknik										Pr.vek v rokoch a mes:		4/ 4		Priemerná laktácia:		2.48													
2 O N 3	R H	VELČICE VKK	021	58 298	5939 4.42	262 3.47	206	26/13	88 292	6501 4.36	284 3.51	228 458	146 294	6277 4.38	275 3.49	219													
Roľnícke dr. podielníkov Chochoľná-Velčice				58 298	5939 4.42	262 3.47	206	26/13	88 292	6501 4.36	284 3.51	228 458	146 294	6277 4.38	275 3.49	219													
Výsledky za predchádzajúci kontrolný rok				68 300	6204 4.33	269 3.33	207	26/10	81 294	5947 4.53	270 3.39	202 454	149 297	6064 4.44	269 3.37	204													
SÍDLO Chochoľná - Velčice				Stav kráv: 258 / 221				Vyradených kráv:		83		Zaradených prvôstok:		109		Narodených teliat:		223											
Ing.Jozef Vavro - riaditeľ, Ing.Juraj Krajčovič - hlavný zooteknik										Pr.vek v rokoch a mes:		3/10		Priemerná laktácia:		1.92													
2 O N 3	R S	IVANOVCE VKK	011	110 291	6773 4.12	279 3.50	237	25/ 1	185 288	7999 4.11	329 3.44	275 382	295 289	7542 4.12	310 3.46	261													
Poľnohospodárske družstvo Melčice - Lieskové				110 291	6773 4.12	279 3.50	237	25/ 1	185 288	7999 4.11	329 3.44	275 382	295 289	7542 4.12	310 3.46	261													
Výsledky za predchádzajúci kontrolný rok				116 290	6874 4.04	278 3.44	236	25/ 8	178 286	7824 4.01	313 3.38	265 387	294 287	7449 4.02	299 3.40	254													
SÍDLO Melčice - Lieskové				Stav kráv: 356 / 337				Vyradených kráv:		132		Zaradených prvôstok:		151		Narodených teliat:		383											
Ing.Jaroslav Holička - predseda, Jozef Mizerák - hlavný zooteknik										Pr.vek v rokoch a mes:		3/ 9		Priemerná laktácia:		2.01													
2 S N 3	H R	KLÚČOVÉ VKK	021	139 297	6887 3.67	253 3.27	226	24/14	132 297	7985 3.66	293 3.23	258 432	271 297	7422 3.67	272 3.25	241													
Poľnohospodárske družstvo Vlára Nemšová				139 297	6887 3.67	253 3.27	226	24/14	132 297	7985 3.66	293 3.23	258 432	271 297	7422 3.67	272 3.25	241													
Výsledky za predchádzajúci kontrolný rok				74 299	5875 3.79	222 3.22	189	24/ 1	153 296	6667 3.88	258 3.24	216 402	227 297	6409 3.85	247 3.24	207													
SÍDLO Nemšová				Stav kráv: 371 / 322				Vyradených kráv:		113		Zaradených prvôstok:		156		Narodených teliat:		294											
Mgr.Barnabáš Kováč - predseda, Ing.Vladimír Mazáň - hlavný zooteknik										Pr.vek v rokoch a mes:		3/ 9		Priemerná laktácia:		1.98													
6 O N 1	R S	SKALA NOVÁ VES	011	22 301	4574 4.51	206 3.28	150	24/30	39 299	5228 4.65	243 3.41	178 437	61 299	4992 4.60	230 3.37	168													
Poľnohospodárske družstvo Skalka nad Váhom				22 301	4574 4.51	206 3.28	150	24/30	39 299	5228 4.65	243 3.41	178 437	61 299	4992 4.60	230 3.37	168													
Výsledky za predchádzajúci kontrolný rok				20 305	4999 4.44	222 3.27	163	25/24	36 296	5295 4.01	212 3.46	183 404	56 299	5189 4.16	216 3.39	176													
SÍDLO Skalka nad Váhom				Stav kráv: 75 / 79				Vyradených kráv:		22		Zaradených prvôstok:		16		Narodených teliat:		62											
Jozef Bačík - predseda, Ing.Miloš Dubský - hlavný zooteknik										Pr.vek v rokoch a mes:		4/ 8		Priemerná laktácia:		2.44													
2 O N 1	R S	SOBLAHOV	011	87 301	6271 4.13	259 3.33	209	25/ 1	182 297	6893 4.18	288 3.39	233 401	269 298	6692 4.17	279 3.37	226													
Poľnohospodárske družstvo Trenčín - Soblahov				87 301	6271 4.13	259 3.33	209	25/ 1	182 297	6893 4.18	288 3.39	233 401	269 298	6692 4.17	279 3.37	226													
Výsledky za predchádzajúci kontrolný rok				114 303	6921 4.16	288 3.34	231	25/22	198 298	6567 4.31	283 3.38	222 399	312 300	6696 4.25	285 3.36	225													
SÍDLO Soblahov				Stav kráv: 342 / 333				Vyradených kráv:		114		Zaradených prvôstok:		109		Narodených teliat:		326											
Ing.Ján Hranka - predseda, František Podolák - hlavný zooteknik										Pr.vek v rokoch a mes:		4/ 1		Priemerná laktácia:		2.11													
2 S N 3	S	TRENČIANSKA TURNÁ	021	77 297	5874 4.02	236 3.35	197	28/21	174 288	6756 3.99	270 3.39	229 377	251 291	6486 4.00	259 3.38	219													
Poľnohospodárske družstvo Trenčianska Turná				77 297	5874 4.02	236 3.35	197	28/21	174 288	6756 3.99	270 3.39	229 377	251 291	6486 4.00	259 3.38	219													
Výsledky za predchádzajúci kontrolný rok				56 297	5310 4.09	217 3.31	176	28/ 3	190 292	6190 4.02	249 3.33	206 378	246 293	5989 4.03	241 3.32	199													
SÍDLO Trenčianska Turná				Stav kráv: 278 / 271				Vyradených kráv:		79		Zaradených prvôstok:		76		Narodených teliat:		277											
Ivan Jašo - predseda, Ing.Peter Michal - hlavný zooteknik										Pr.vek v rokoch a mes:		4/10		Priemerná laktácia:		2.59													

				P R V É L A K T Á C I E								D R U H É A Ď A Ľ Š I E L A K T Á C I E								V Š E T K Y L A K T Á C I E								
1	2	3	4	5	6	7	8	9	10	11	12	13	14	15	16	17	18	19	20	21	22	23	24	25	26	27	28	29

OKRES: TRENČÍN

7 O N 3 R H	TRENČ. STANKOVCE VKK	021	78 299	8788	3.89	342	3.29	289	26/12	153 298	9538	3.98	379	3.30	315	412	231 298	9285	3.95	367	3.30	306
PD Inovec Trenčianske Stankovce			78 299	8788	3.89	342	3.29	289	26/12	153 298	9538	3.98	379	3.30	315	412	231 298	9285	3.95	367	3.30	306
Výsledky za predchádzajúci kontrolný rok			98 303	8705	3.72	324	3.30	287	25/28	133 301	8619	3.96	342	3.29	284	415	231 302	8655	3.86	334	3.29	285
SÍDLO Trenčianske Stankovce			Stav kráv: 320 / 285				Vyradených kráv: 117				Zaradených prvôtok: 140				Narodených teliat: 330							
Ing.Lubomír Gajdoš - predseda, Anna Kopuncová - hlavný zootechnik							Pr.vek v rokoch a mes: 4/ 0				Priemerná laktácia: 2.07											
2 O H 3 S R H	HORNÁ SÚČA VKK	011	37 303	6197	4.18	259	3.41	212	32/ 3	53 294	5609	4.16	233	3.38	189	450	90 297	5851	4.17	244	3.39	199
Agrosúča, a. s. Horná Súča			37 303	6197	4.18	259	3.41	212	32/ 3	53 294	5609	4.16	233	3.38	189	450	90 297	5851	4.17	244	3.39	199
Výsledky za predchádzajúci kontrolný rok			26 300	5914	4.08	241	3.45	204	32/21	45 292	5324	4.03	215	3.47	185	427	71 295	5540	4.05	225	3.46	192
SÍDLO Horná Súča			Stav kráv: 137 / 128				Vyradených kráv: 47				Zaradených prvôtok: 58				Narodených teliat: 113							
Ing.Alojz Švajda - riaditeľ, Ing.Peter Čekovský - hlavný zootechnik							Pr.vek v rokoch a mes: 4/ 4				Priemerná laktácia: 2.01											

VÝSLEDKY ZA OKRES TRENČÍN																											
Výsledky za predchádzajúci kontrolný rok			729 297	6504	4.01	261	3.34	217	26/ 3	1302 292	7128	4.09	291	3.37	240	405	2031 294	6904	4.06	281	3.36	232					
POLNOHOSP. DRUŽSTVÁ:			789 297	6390	4.04	258	3.34	213	26/ 9	1371 293	6658	4.09	272	3.34	223	399	2160 294	6560	4.07	267	3.34	219					
SÚKROMNÝ SEKTOR:			37 303	6197	4.18	259	3.41	212	32/ 3	53 294	5609	4.16	233	3.38	189	450	90 297	5851	4.17	244	3.39	199					
ŠLACHTITELSKÉ CHOVY:			216 297	6526	3.78	247	3.30	215	25/29	306 292	7286	3.84	279	3.31	241	401	522 294	6972	3.82	266	3.31	231					

				P R V É L A K T Á C I E									DRUHÉ A ĎALŠIE LAKTÁCIE								V Š E T K Y L A K T Á C I E							
1	2	3	4	5	6	7	8	9	10	11	12	13	14	15	16	17	18	19	20	21	22	23	24	25	26	27	28	29

OKRES: KOMÁRNO

6 O N 3 R	BINITER	011	58 303	5718 3.95	226 3.32	190	26/ 9	75 298	6406 4.02	258 3.35	214 473	133 300	6106 3.99	244 3.34	204											
Poľnohospodárske družstvo Bátorove Kosihy			58 303	5718 3.95	226 3.32	190	26/ 9	75 298	6406 4.02	258 3.35	214 473	133 300	6106 3.99	244 3.34	204											
Výsledky za predchádzajúci kontrolný rok			105 302	5987 4.19	251 3.46	207	27/ 5	116 299	6560 4.28	281 3.47	228 494	221 300	6288 4.24	266 3.46	218											
SÍDLO Bátorove Kosihy			Stav kráv: 0 / 366		Vyradených kráv: 474		Zaradených prvôstok: 108		Pr.vek v rokoch a mes: 2/ 9		Priemerná laktácia: 1.90															
6 S N 3 H S	PD BŮČ	011	68 298	7955 3.93	313 3.35	266	26/14	120 298	8757 3.88	340 3.34	292 441	188 298	8467 3.90	330 3.34	283											
Poľnohospodárske družstvo Búč			68 298	7955 3.93	313 3.35	266	26/14	120 298	8757 3.88	340 3.34	292 441	188 298	8467 3.90	330 3.34	283											
Výsledky za predchádzajúci kontrolný rok			98 301	8101 4.04	327 3.31	268	26/27	92 298	8982 4.02	361 3.31	297 443	190 299	8527 4.03	343 3.31	282											
SÍDLO Búč			Stav kráv: 268 / 269		Vyradených kráv: 78		Zaradených prvôstok: 77		Pr.vek v rokoch a mes: 4/ 4		Priemerná laktácia: 2.06															
6 O N 3 H S X	ČALOVEC	021	92 295	7753 3.94	306 3.41	264	29/17	132 292	7029 4.07	286 3.55	250 391	224 293	7326 4.01	294 3.49	256											
Agrodružstvo Kameničná			92 295	7753 3.94	306 3.41	264	29/17	132 292	7029 4.07	286 3.55	250 391	224 293	7326 4.01	294 3.49	256											
Výsledky za predchádzajúci kontrolný rok			95 289	6416 4.24	272 3.55	228	27/29	131 288	6484 4.13	268 3.53	229 393	226 288	6455 4.18	270 3.54	229											
SÍDLO Kameničná			Stav kráv: 298 / 277		Vyradených kráv: 134		Zaradených prvôstok: 131		Pr.vek v rokoch a mes: 4/ 0		Priemerná laktácia: 1.97															
6 O N 3 H	VELKÝ OSTROV	022	168 300	5913 4.08	241 3.18	188	24/22	178 299	6414 4.11	263 3.25	209 429	346 299	6171 4.09	253 3.22	199											
Poľnohospodárske družstvo Kolárovo			168 300	5913 4.08	241 3.18	188	24/22	178 299	6414 4.11	263 3.25	209 429	346 299	6171 4.09	253 3.22	199											
Výsledky za predchádzajúci kontrolný rok			128 299	6116 3.88	237 3.28	201	26/15	177 298	6573 3.93	258 3.29	216 433	305 299	6382 3.91	249 3.29	210											
SÍDLO Kolárovo			Stav kráv: 470 / 461		Vyradených kráv: 171		Zaradených prvôstok: 172		Pr.vek v rokoch a mes: 4/ 1		Priemerná laktácia: 2.00															
6 O N 3 S	MARTOVCE	011	41 302	5076 3.98	202 3.53	179	34/29	59 302	5624 4.04	227 3.57	201 515	100 302	5399 4.02	217 3.55	192											
Poľnohospodárske výrobn-obch.druž. Martovce			41 302	5076 3.98	202 3.53	179	34/29	59 302	5624 4.04	227 3.57	201 515	100 302	5399 4.02	217 3.55	192											
Výsledky za predchádzajúci kontrolný rok			35 302	5020 4.08	205 3.60	181	37/22	83 302	5616 3.94	221 3.57	200 1010	118 302	5439 3.98	216 3.58	195											
SÍDLO Martovce			Stav kráv: 153 / 149		Vyradených kráv: 43		Zaradených prvôstok: 43		Pr.vek v rokoch a mes: 5/ 4		Priemerná laktácia: 1.99															
Katarína Endrédiová - predseda, Jozef Pasztorek - zootechnik																										
6 O N 3 H S R	PRIBETA FA Č.2	011	87 292	6166 4.72	291 3.43	211	28/10	193 296	7047 4.53	319 3.34	235 421	280 295	6773 4.58	310 3.37	228											
6 S N 3 B	PRIBETA FA Č.1	013	46 295	5835 4.24	248 3.44	201	28/29	74 300	6595 4.22	278 3.47	229 409	120 298	6304 4.23	266 3.46	218											
Chov spolu			133 293	6052 4.56	276 3.43	208	28/16	267 297	6922 4.45	308 3.37	234 418	400 296	6632 4.48	297 3.39	225											
Poľnohospodárske družstvo Pribeta			133 293	6052 4.56	276 3.43	208	28/16	267 297	6922 4.45	308 3.37	234 418	400 296	6632 4.48	297 3.39	225											
Výsledky za predchádzajúci kontrolný rok			118 298	6143 4.38	269 3.41	210	27/25	314 299	7325 4.35	319 3.37	247 427	432 299	7002 4.36	305 3.38	237											
SÍDLO Pribeta			Stav kráv: 533 / 516		Vyradených kráv: 194		Zaradených prvôstok: 196		Pr.vek v rokoch a mes: 4/ 7		Priemerná laktácia: 2.39															
Zlatica Adamová - predseda, Ing.Peter Annuš - hl. zootechnik																										
2 O N 3 H	SOKOLCE	011	236 301	8213 3.94	324 3.31	272	28/29	378 298	8868 4.08	361 3.33	295 435	614 299	8616 4.03	347 3.32	286											
Poľnohospodárske družstvo Sokolce			236 301	8213 3.94	324 3.31	272	28/29	378 298	8868 4.08	361 3.33	295 435	614 299	8616 4.03	347 3.32	286											
Výsledky za predchádzajúci kontrolný rok			265 300	8402 3.94	331 3.35	281	27/14	348 298	8482 4.15	352 3.38	286 419	613 299	8448 4.06	343 3.36	284											
SÍDLO Sokolce			Stav kráv: 821 / 794		Vyradených kráv: 311		Zaradených prvôstok: 340		Pr.vek v rokoch a mes: 4/ 2		Priemerná laktácia: 1.95															
Ing.Peter Lelkes - predseda, Vojtech Kürthy - hl. zootechnik																										
2 O N 1 H	PD TŔŇ	011	20 304	6112 3.62	221 3.11	190	26/14	39 301	7051 3.65	257 3.27	230 427	59 302	6733 3.64	245 3.22	217											
2 O N 1 H	PD TŔŇ	012	14 304	5817 3.72	216 3.19	185	26/22	31 301	6942 3.65	254 3.28	228 442	45 302	6592 3.67	242 3.25	215											
Chov spolu			34 304	5990 3.66	219 3.14	188	26/17	70 301	7003 3.65	256 3.27	229 434	104 302	6672 3.65	244 3.23	216											
Poľnohospodárske družstvo Tŕň			34 304	5990 3.66	219 3.14	188	26/17	70 301	7003 3.65	256 3.27	229 434	104 302	6672 3.65	244 3.23	216											
Výsledky za predchádzajúci kontrolný rok			44 304	5542 3.51	194 3.07	170	25/12	62 301	6202 3.59	223 3.12	194 471	106 302	5928 3.56	211 3.10	184											
SÍDLO Tŕň			Stav kráv: 154 / 155		Vyradených kráv: 50		Zaradených prvôstok: 50		Pr.vek v rokoch a mes: 4/ 9		Priemerná laktácia: 2.21															
Ing.Dezső Magyarics - predseda, Ing.Viliam Somogyvári - zootechnik																										

P R V É L A K T Á C I E												D R U H É A Ď A L Š I E L A K T Á C I E						V Š E T K Y L A K T Á C I E										
1	2	3	4	5	6	7	8	9	10	11	12	13	14	15	16	17	18	19	20	21	22	23	24	25	26	27	28	29

OKRES: KOMÁRNO

6 O H 3	H	ČERGOV		011	16 303	7544	3.93	297	3.13	236	28/18	35 300	6927	3.87	268	3.21	223	512	51	301	7121	3.89	277	3.19	227
BALSEED spol. s r.o. Balvany					16 303	7544	3.93	297	3.13	236	28/18	35 300	6927	3.87	268	3.21	223	512	51 301	7121	3.89	277	3.19	227	
Výsledky za predchádzajúci kontrolný rok					35 303	8632	3.59	310	3.12	269	27/10	86 302	7578	3.79	287	3.26	247	469	121	302	7883	3.72	293	3.21	253
SÍDLO Kameničná					Stav kráv: 70 / 175			Vyradených kráv: 64			Zaradených prvôtok: 44			Narodených teliat: 92											
Ing.Pavel Ambruš - konateľ, Vojtech Csoma - vedúci chovu								Pr.vek v rokoch a mes: 4/ 2			Priemerná laktácia: 2.23														
6 O N 3	H S B	AGROCOOP IMEL A.S.		011	204 301	9369	3.90	365	3.29	308	25/14	271 300	9140	3.92	358	3.40	311	419	475	300	9238	3.91	361	3.35	310
AGROCOOP, a.s. Imeľ					204 301	9369	3.90	365	3.29	308	25/14	271 300	9140	3.92	358	3.40	311	419	475 300	9238	3.91	361	3.35	310	
Výsledky za predchádzajúci kontrolný rok					223 299	8781	3.94	346	3.49	306	25/20	276 300	9520	3.85	367	3.37	321	425	499	300	9190	3.89	357	3.42	315
SÍDLO Imeľ					Stav kráv: 748 / 690			Vyradených kráv: 214			Zaradených prvôtok: 246			Narodených teliat: 676											
Ing.Alexander Pasztorek - riaditeľ, Ing.Erik Hronkovič - vedúci chovu								Pr.vek v rokoch a mes: 4/ 0			Priemerná laktácia: 1.97														
6 O N 3	H	MEGART A.S.		011	38 294	6188	3.94	244	3.09	191	26/17	53 292	6693	4.04	271	3.11	208	431	91	293	6482	4.00	259	3.10	201
MEGART, a.s. Zemianska Olča					38 294	6188	3.94	244	3.09	191	26/17	53 292	6693	4.04	271	3.11	208	431	91 293	6482	4.00	259	3.10	201	
Výsledky za predchádzajúci kontrolný rok					50 299	6650	4.09	272	3.26	217	25/14	137 298	7429	3.94	293	3.24	241	435	187	298	7220	3.98	287	3.24	234
SÍDLO Zemianska Olča					Stav kráv: 351 / 322			Vyradených kráv: 65			Zaradených prvôtok: 107			Narodených teliat: 293											
Ing.Margita Kurová - riaditeľ, Ing.Zoltán Domonkos - vedúci chovu								Pr.vek v rokoch a mes: 4/10			Priemerná laktácia: 2.47														
2 O N 3	H X	DEDINA MLÁDEŽE		011	26 303	8425	3.69	311	3.22	271	28/16	44 296	7252	3.71	269	3.30	239	496	70	299	7688	3.70	284	3.26	251
AGROREAL DEDINA MLÁDEŽE a.s.					26 303	8425	3.69	311	3.22	271	28/16	44 296	7252	3.71	269	3.30	239	496	70 299	7688	3.70	284	3.26	251	
Výsledky za predchádzajúci kontrolný rok					43 304	7793	3.63	283	3.31	258	30/21	52 301	7198	3.56	256	3.37	242	419	95	302	7467	3.59	268	3.34	249
SÍDLO Dedina Mládeže					Stav kráv: 140 / 138			Vyradených kráv: 41			Zaradených prvôtok: 42			Narodených teliat: 102											
Ing.Ludovít Turoň - predseda, Miroslav Zolnai - zootechnik								Pr.vek v rokoch a mes: 4/10			Priemerná laktácia: 2.10														
2 S N 3	H	NESVADY		012	101 302	7341	3.62	266	3.22	236	25/ 4	163 302	8430	3.63	306	3.21	270	448	264	302	8014	3.62	290	3.21	257
AGRORENT, a.s. Nesvady					101 302	7341	3.62	266	3.22	236	25/ 4	163 302	8430	3.63	306	3.21	270	448	264 302	8014	3.62	290	3.21	257	
Výsledky za predchádzajúci kontrolný rok					112 302	7075	3.75	265	3.18	225	24/19	173 299	7713	3.83	296	3.21	248	468	285	300	7462	3.80	284	3.20	239
SÍDLO Nesvady					Stav kráv: 436 / 360			Vyradených kráv: 116			Zaradených prvôtok: 192			Narodených teliat: 330											
Ing.Ján Šimúnek - riaditeľ, Ing.Jozef Paluska - vedúci chovu								Pr.vek v rokoch a mes: 4/ 0			Priemerná laktácia: 1.92														
VÝSLEDKY ZA OKRES KOMÁRNO					1215 299	7376	3.96	292	3.30	243	27/ 7	1845 298	7800	4.01	313	3.34	260	435	3060 299	7631	3.99	305	3.32	254	
Výsledky za predchádzajúci kontrolný rok					1361 300	7324	3.97	291	3.36	246	27/ 3	2063 298	7671	4.02	308	3.35	257	451	3424	299	7533	4.00	301	3.35	253
POLNOHOSP. DRUŽSTVÁ:					830 299	6908	4.04	279	3.32	230	27/27	1279 298	7524	4.10	309	3.36	252	432	2109 298	7282	4.08	297	3.34	244	
SÚKROMNÝ SEKTOR:					385 301	8383	3.83	321	3.25	272	25/24	566 299	8423	3.83	322	3.31	278	440	951 300	8407	3.83	322	3.28	276	
ŠLACHTITELSKÉ CHOVY:					215 299	7213	3.83	277	3.30	238	26/11	357 300	8160	3.82	311	3.30	269	438	572 300	7804	3.82	298	3.30	257	

P R V É L A K T Á C I E												D R U H É A Ď A Ľ Š I E L A K T Á C I E						V Š E T K Y L A K T Á C I E										
1	2	3	4	5	6	7	8	9	10	11	12	13	14	15	16	17	18	19	20	21	22	23	24	25	26	27	28	29

OKRES: LEVICE

6 S N 3	S	BÁTOVCE		011		96	295	6567	3.85	253	3.42	225	27/20	185	295	6966	3.78	263	3.49	243	387	281	295	6830	3.80	260	3.47	237
6 O H 3	S	DRŽENICE - PEREŠ		071		89	296	6476	3.90	252	3.46	224	27/19	164	294	7085	3.78	268	3.50	248	379	253	295	6871	3.82	262	3.48	239
Polnohospodárske družstvo Bátovce						185	295	6523	3.87	253	3.44	224	27/20	349	295	7022	3.78	265	3.49	245	383	534	295	6849	3.81	261	3.48	238
Výsledky za predchádzajúci kontrolný rok						180	295	6217	3.88	241	3.42	213	28/ 3	358	295	6877	3.80	262	3.43	236	386	538	295	6656	3.83	255	3.43	228
SÍDLO Bátovce						Stav kráv:			613	/	576	Vyradených kráv:			213	Zaradených prvôtok:			215	Narodených teliat:			675					
Ing.Ján Seneši - predseda, Ing.František Cibira - hlavný zootechnik												Pr.vek v rokoch a mes:						4/ 6	Priemerná laktácia:						2.44			
2 O N 3	R S	DOLNÝ PIAL		014		21	301	5686	4.10	233	3.44	196	29/23	47	294	6159	4.07	251	3.58	220	448	68	296	6013	4.08	245	3.54	213
Pial-Agro, s.r.o.						21	301	5686	4.10	233	3.44	196	29/23	47	294	6159	4.07	251	3.58	220	448	68	296	6013	4.08	245	3.54	213
Výsledky za predchádzajúci kontrolný rok						28	295	5767	4.00	231	3.48	201	28/26	64	293	6231	3.97	247	3.46	216	477	92	294	6090	3.98	242	3.47	211
SÍDLO Nitra						Stav kráv:			110	/	94	Vyradených kráv:			49	Zaradených prvôtok:			58	Narodených teliat:			106					
Ing.Jozef Obrdáč - konateľ												Pr.vek v rokoch a mes:						4/ 0	Priemerná laktácia:						2.13			
2 O N 1	S R	HRONSKÉ KLAČANY		011		37	293	5133	4.16	214	3.37	173	29/20	28	290	5774	4.01	232	3.33	192	455	65	292	5409	4.09	221	3.35	181
POLNOHOSPODÁRSKE DRUŽSTVO HRONSKÉ KLAČANY						37	293	5133	4.16	214	3.37	173	29/20	28	290	5774	4.01	232	3.33	192	455	65	292	5409	4.09	221	3.35	181
Výsledky za predchádzajúci kontrolný rok						25	289	5581	4.02	224	3.28	183	30/24	28	292	5939	3.97	236	3.35	199	481	53	291	5770	3.99	230	3.32	191
SÍDLO Hronské Klačany						Stav kráv:			73	/	83	Vyradených kráv:			31	Zaradených prvôtok:			35	Narodených teliat:			61					
Ing.Helena Janíková - predseda, Ivan Szabó - zootechnik												Pr.vek v rokoch a mes:						4/ 4	Priemerná laktácia:						1.87			
2 S N 3	S R	JUR NAD HRONOM		011		91	291	6510	3.76	245	3.24	211	30/17	161	286	6656	3.70	246	3.26	217	418	252	288	6603	3.72	246	3.25	215
Polnohospodárske družstvo Jur nad Hronom						91	291	6510	3.76	245	3.24	211	30/17	161	286	6656	3.70	246	3.26	217	418	252	288	6603	3.72	246	3.25	215
Výsledky za predchádzajúci kontrolný rok						74	287	6508	3.70	241	3.26	212	30/ 2	168	290	6267	3.71	233	3.32	208	430	242	289	6341	3.71	235	3.30	209
SÍDLO Jur nad Hronom						Stav kráv:			310	/	291	Vyradených kráv:			84	Zaradených prvôtok:			99	Narodených teliat:			276					
Ing.Ladislav Kazlov - predseda, Viola Szucsová - vedúci živ.výroby												Pr.vek v rokoch a mes:						5/ 0	Priemerná laktácia:						2.35			
7 S N 3	S	KOZÁROVCE		011		108	294	6498	4.13	268	3.43	223	28/ 5	171	295	7380	3.95	292	3.36	248	398	279	294	7038	4.01	283	3.39	238
Polnohospodárske družstvo Kozárovce						108	294	6498	4.13	268	3.43	223	28/ 5	171	295	7380	3.95	292	3.36	248	398	279	294	7038	4.01	283	3.39	238
Výsledky za predchádzajúci kontrolný rok						84	290	5904	4.05	239	3.51	207	30/ 1	147	290	6657	3.89	259	3.41	227	401	231	290	6383	3.94	252	3.44	220
SÍDLO Kozárovce						Stav kráv:			304	/	295	Vyradených kráv:			88	Zaradených prvôtok:			103	Narodených teliat:			322					
Ing.Peter Repiský - predseda, Milan Szabo - podpredseda												Pr.vek v rokoch a mes:						4/ 8	Priemerná laktácia:						2.32			
2 O N 3	H R	KUKUČÍN OV		011		65	300	8330	3.61	301	3.12	260	24/15	80	298	8573	3.71	318	3.16	271	493	145	299	8464	3.67	311	3.14	266
Polnohospodárske družstvo Kukučín ov						65	300	8330	3.61	301	3.12	260	24/15	80	298	8573	3.71	318	3.16	271	493	145	299	8464	3.67	311	3.14	266
Výsledky za predchádzajúci kontrolný rok						47	301	8476	3.69	313	3.11	264	25/17	85	301	8690	3.71	322	3.17	275	465	132	301	8613	3.70	319	3.15	271
SÍDLO Kukučín ov						Stav kráv:			203	/	198	Vyradených kráv:			92	Zaradených prvôtok:			91	Narodených teliat:			202					
Ing.Zoltán Cibula - predseda, Ludovít Saroka - zootechnik												Pr.vek v rokoch a mes:						4/ 1	Priemerná laktácia:						2.14			
7 O N 3	R	NÝROVCE		011		30	302	7533	3.71	279	3.22	243	27/ 6	77	302	8287	3.98	330	3.38	280	415	107	302	8076	3.91	316	3.34	269
AGROMARKT Nýrovce s.r.o.						30	302	7533	3.71	279	3.22	243	27/ 6	77	302	8287	3.98	330	3.38	280	415	107	302	8076	3.91	316	3.34	269
Výsledky za predchádzajúci kontrolný rok						47	300	7289	3.70	270	3.26	238	26/22	91	299	7675	3.84	295	3.40	261	422	138	299	7544	3.80	286	3.35	253
SÍDLO Nýrovce						Stav kráv:			138	/	149	Vyradených kráv:			72	Zaradených prvôtok:			59	Narodených teliat:			150					
Ing.Eugen Antal - konateľ, Ing.Peter Mitana - zootechnik												Pr.vek v rokoch a mes:						4/ 2	Priemerná laktácia:						2.15			
2 O N 3	R	STARÝ TEKOV		011		12	297	5569	4.14	231	3.45	192	30/15	32	292	5240	3.85	201	3.48	182	524	44	293	5330	3.93	209	3.47	185
Roľnícke družstvo Starý Tekov						12	297	5569	4.14	231	3.45	192	30/15	32	292	5240	3.85	201	3.48	182	524	44	293	5330	3.93	209	3.47	185
Výsledky za predchádzajúci kontrolný rok						22	300	5535	3.72	206	3.36	186	28/22	29	297	5981	3.81	228	3.48	208	540	51	298	5789	3.77	218	3.43	198
SÍDLO Starý Tekov						Stav kráv:			80	/	87	Vyradených kráv:			35	Zaradených prvôtok:			30	Narodených teliat:			46					
Miroslav Fabian - predseda, Ing.Miroslav Hajko - zootechnik												Pr.vek v rokoch a mes:						4/ 6	Priemerná laktácia:						2.07			

				P R V Ě L A K T Á C I E								D R U H Ě A Ď A L Š I E L A K T Á C I E								V Š E T K Y L A K T Á C I E								
1	2	3	4	5	6	7	8	9	10	11	12	13	14	15	16	17	18	19	20	21	22	23	24	25	26	27	28	29

OKRES: LEVICE

2 O N 3 R H	VELKÉ LUDINCE	011	112 301	7101 3.87	274 3.24	230	25/ 8	138 297	7977 3.93	314 3.34	267 413	250 299	7585 3.90	296 3.30	250			
Polnohospodárske družstvo Velké Ludince			112 301	7101 3.87	274 3.24	230	25/ 8	138 297	7977 3.93	314 3.34	267 413	250 299	7585 3.90	296 3.30	250			
Výsledky za predchádzajúci kontrolný rok			101 298	6795 3.82	260 3.30	224	25/ 3	144 297	8060 3.89	313 3.34	269 423	245 297	7538 3.87	291 3.33	251			
SÍDLO Velké Ludince			Stav kráv: 315 / 320				Vyradených kráv: 105		Zaradených prvôstok: 97		Narodených teliat: 329		Pr.vek v rokoch a mes: 4/ 2				Priemerná laktácia: 1.95	
František Vigh - predseda, Atila Czuczor - hlavný zootechnik																		
2 O N 3 R S	SELEC	011	104 300	7582 3.96	300 3.36	255	25/12	156 294	8438 4.07	343 3.35	283 406	260 296	8095 4.03	326 3.35	272			
Polnohospodárske družstvo Žemberovce			104 300	7582 3.96	300 3.36	255	25/12	156 294	8438 4.07	343 3.35	283 406	260 296	8095 4.03	326 3.35	272			
Výsledky za predchádzajúci kontrolný rok			144 299	7973 3.99	318 3.34	267	30/ 2	153 296	8719 4.02	350 3.28	286 506	297 297	8357 4.00	335 3.31	277			
SÍDLO Žemberovce			Stav kráv: 354 / 333				Vyradených kráv: 129		Zaradených prvôstok: 130		Narodených teliat: 309		Pr.vek v rokoch a mes: 4/ 1				Priemerná laktácia: 1.99	
Ing.Milan Halmeš - predseda, Michal Števko - ved.farmy doj.Sele																		

VÝSLEDKY ZA OKRES															
LEVICE															
Výsledky za predchádzajúci kontrolný rok			765 297	6834 3.89	266 3.33	228	27/10	1239 294	7380 3.88	286 3.38	249 413	2004 295	7172 3.88	278 3.36	241
POLNOHOSP. DRUŽSTVÁ:			714 296	6839 3.89	266 3.33	228	27/ 8	1115 294	7369 3.86	285 3.37	248 411	1829 295	7162 3.87	277 3.35	240
SÚKROMNÝ SEKTOR:			51 302	6772 3.84	260 3.30	223	28/ 8	124 299	7481 4.01	300 3.44	257 427	175 300	7274 3.97	288 3.40	247
ŠLACHTITELSKÉ CHOVY:			295 293	6524 3.92	256 3.37	220	28/23	517 292	7006 3.82	267 3.38	237 400	812 293	6831 3.85	263 3.37	231

PRVÉ LAKTÁCIE													DRUHÉ A ĎALŠIE LAKTÁCIE						VŠETKY LAKTÁCIE									
1	2	3	4	5	6	7	8	9	10	11	12	13	14	15	16	17	18	19	20	21	22	23	24	25	26	27	28	29

OKRES: NITRA

6 O N 3 H DRAŽOVCE 021	22	303	7613	3.37	256	3.20	244	25/ 3	49	300	7755	3.49	271	3.30	256	489	71	301	7711	3.46	266	3.27	252
PD Čakajovce a Dražovce	22	303	7613	3.37	256	3.20	244	25/ 3	49	300	7755	3.49	271	3.30	256	489	71	301	7711	3.46	266	3.27	252
Výsledky za predchádzajúci kontrolný rok	24	300	7455	3.22	240	3.27	243	25/22	35	299	7617	3.30	252	3.32	253	458	59	300	7551	3.27	247	3.30	249
SÍDLO Čakajovce	Stav kráv: 94 / 96											Vyradených kráv: 39						Zaradených prvôtok: 34					
Ing.Štefan Kurej - predseda, Ing.Marian Ivančík - hlavný zooteknik												Pr.vek v rokoch a mes:						4/ 6 Priemerná laktácia: 2.36					
6 O N 3 H IVANKA PRI NITRE 011	57	301	7879	3.66	289	3.24	255	28/15	78	300	8347	3.70	309	3.24	270	557	135	300	8149	3.68	300	3.24	264
Polnohospodárske družstvo Ivanka pri Nitre	57	301	7879	3.66	289	3.24	255	28/15	78	300	8347	3.70	309	3.24	270	557	135	300	8149	3.68	300	3.24	264
Výsledky za predchádzajúci kontrolný rok	54	304	8550	3.52	301	3.22	275	26/28	67	303	8505	3.88	330	3.30	281	499	121	303	8525	3.72	317	3.26	278
SÍDLO Ivanka pri Nitre	Stav kráv: 217 / 247											Vyradených kráv: 107						Zaradených prvôtok: 78					
Ing.Dušan Mika - predseda, Ing.Filip Sládeček - vedúci ŽV												Pr.vek v rokoch a mes:						4/ 9 Priemerná laktácia: 2.06					
6 S N 3 HMB POLNÝ KESOV 011	75	302	8607	3.93	338	3.21	277	26/ 9	125	301	8351	4.01	335	3.25	272	440	200	302	8447	3.98	336	3.24	273
Polnohospodárske družstvo Mojmirovce	75	302	8607	3.93	338	3.21	277	26/ 9	125	301	8351	4.01	335	3.25	272	440	200	302	8447	3.98	336	3.24	273
Výsledky za predchádzajúci kontrolný rok	65	301	8545	3.80	325	3.20	273	26/12	137	300	8709	3.68	320	3.17	276	442	202	300	8656	3.72	322	3.18	275
SÍDLO Mojmirovce	Stav kráv: 309 / 312											Vyradených kráv: 80						Zaradených prvôtok: 83					
Ing.Peter Schultz - predseda, Ing.Jozef Jančovič - zooteknik pre HD												Pr.vek v rokoch a mes:						4/ 6 Priemerná laktácia: 2.15					
6 O N 3 H ČAB 011	185	292	8452	3.55	300	3.29	278	26/20	252	297	9736	3.58	349	3.32	324	409	437	295	9193	3.57	328	3.31	304
6 O N 3 H ŠURIANKY 041	119	300	8404	3.69	310	3.34	280	26/14	130	301	9768	3.74	365	3.34	327	456	249	300	9116	3.71	339	3.34	305
Polnohospodárske družstvo DEVIO Nové Sady	304	295	8433	3.60	304	3.31	279	26/18	382	298	9747	3.63	354	3.33	325	425	686	297	9165	3.62	332	3.32	304
Výsledky za predchádzajúci kontrolný rok	257	300	8685	3.57	310	3.28	285	26/10	380	299	9685	3.70	359	3.31	321	428	637	299	9282	3.65	339	3.30	306
SÍDLO Nové Sady	Stav kráv: 902 / 843											Vyradených kráv: 318						Zaradených prvôtok: 352					
Ing.Igor Jakubička - predseda, Ing.Peter Dutka - námestník predsedu												Pr.vek v rokoch a mes:						4/ 1 Priemerná laktácia: 1.95					
6 O N 1 H RUMANOVÁ 011	58	298	6855	3.88	266	3.10	213	27/29	148	293	7639	4.12	315	3.28	251	430	206	294	7418	4.06	301	3.24	240
Roľnícke družstvo Rumanová	58	298	6855	3.88	266	3.10	213	27/29	148	293	7639	4.12	315	3.28	251	430	206	294	7418	4.06	301	3.24	240
Výsledky za predchádzajúci kontrolný rok	41	293	7030	3.81	268	3.16	222	27/25	157	290	8001	3.98	318	3.25	260	410	198	291	7800	3.95	308	3.24	253
SÍDLO Rumanová	Stav kráv: 249 / 244											Vyradených kráv: 67						Zaradených prvôtok: 74					
Jozef Hajka - predseda, Ing.Jozef Kolek - zooteknik HD												Pr.vek v rokoch a mes:						5/ 0 Priemerná laktácia: 2.80					
6 O N 1 H VELKÉ ZÁLUŽIE 012	28	303	7619	3.68	280	3.38	258	25/28	24	302	8742	3.48	304	3.29	288	433	52	303	8137	3.58	292	3.34	272
Polnohospodárske družstvo Veľké Zálužie	28	303	7619	3.68	280	3.38	258	25/28	24	302	8742	3.48	304	3.29	288	433	52	303	8137	3.58	292	3.34	272
Výsledky za predchádzajúci kontrolný rok	26	301	7787	3.39	264	3.17	247	25/15	28	302	8944	3.32	297	3.27	292	463	54	302	8387	3.35	281	3.22	270
SÍDLO Veľké Zálužie	Stav kráv: 83 / 86											Vyradených kráv: 23						Zaradených prvôtok: 19					
Ing.Jozef Páleník - predseda, Ing.Juraj Slovák - zooteknik pre HD												Pr.vek v rokoch a mes:						4/ 2 Priemerná laktácia: 1.89					
6 S N 3 S HORNÝ OHAJ 011	50	299	5499	4.15	228	3.34	184	29/ 2	111	289	5859	4.19	246	3.45	202	397	161	292	5748	4.18	240	3.42	196
Polnohospodárske družstvo vo Vrábľoch	50	299	5499	4.15	228	3.34	184	29/ 2	111	289	5859	4.19	246	3.45	202	397	161	292	5748	4.18	240	3.42	196
Výsledky za predchádzajúci kontrolný rok	58	298	5454	4.25	232	3.41	186	28/26	120	293	5792	4.04	234	3.41	198	409	178	295	5682	4.11	233	3.41	194
SÍDLO Vráble	Stav kráv: 219 / 213											Vyradených kráv: 71						Zaradených prvôtok: 74					
Ing.Juraj Sakáč - riaditeľ, MVDr.Jozef Vlkovič - zooteknik HD												Pr.vek v rokoch a mes:						4/ 8 Priemerná laktácia: 2.48					
6 S N 3 H ZBEHY 011	116	301	8295	3.96	328	3.44	285	25/19	140	299	8829	3.91	345	3.42	302	432	256	300	8587	3.93	338	3.43	294
RADAR s.r.o. Polnofarma Zbehy	116	301	8295	3.96	328	3.44	285	25/19	140	299	8829	3.91	345	3.42	302	432	256	300	8587	3.93	338	3.43	294
Výsledky za predchádzajúci kontrolný rok	130	299	8700	3.72	324	3.36	292	27/ 1	153	300	8893	3.83	340	3.40	302	429	283	299	8804	3.78	333	3.38	298
SÍDLO Zbehy 479	Stav kráv: 362 / 357											Vyradených kráv: 140						Zaradených prvôtok: 123					
Ing.Pavol Rakovský - riaditeľ, Štefan Citsoň - hlavný zooteknik												Pr.vek v rokoch a mes:						4/ 1 Priemerná laktácia: 2.06					

				P R V É L A K T Á C I E								D R U H É A Ď A L Š I E L A K T Á C I E								V Š E T K Y L A K T Á C I E								
1	2	3	4	5	6	7	8	9	10	11	12	13	14	15	16	17	18	19	20	21	22	23	24	25	26	27	28	29

OKRES: NITRA

6 0 N 1 X J VELKÁ DOLINA	011	1 305	4234	5.60	237	3.47	147	419	1 305	4234	5.60	237	3.47	147	419
SHR Vladimír Koppan		1 305	4234	5.60	237	3.47	147	419	1 305	4234	5.60	237	3.47	147	419
Výsledky za predchádzajúci kontrolný rok		1 305	4013	5.33	214	4.19	168	27/ 3	1 305	4013	5.33	214	4.19	168	
SÍDLO Velká Dolina		Stav kráv:	1 / 2	Vyradených kráv:	1	Zaradených prvôstok:		Narodených teliat:	1	Pr.vek v rokoch a mes:	6/ 3	Priemerná laktácia:	1.00		

VÝSLEDKY ZA OKRES

NITRA	710 299	7992 3.75	299 3.30	264 26/23	1058 297	8534 3.81	325 3.33	284 438	1768 298	8316 3.79	315 3.32	276
Výsledky za predchádzajúci kontrolný rok	656 300	8186 3.66	300 3.28	269 26/24	1077 298	8609 3.77	325 3.30	284 431	1733 298	8449 3.73	315 3.30	278
POLNOHOSP. DRUŽSTVÁ:	594 298	7932 3.70	294 3.27	260 26/30	917 297	8494 3.80	323 3.31	281 439	1511 297	8273 3.76	311 3.30	273
SÚKROMNÝ SEKTOR:	116 301	8295 3.96	328 3.44	285 25/19	141 300	8796 3.92	344 3.42	301 432	257 300	8570 3.93	337 3.43	294
ŠLACHTITELSKÉ CHOVY:	241 301	7812 3.98	311 3.35	262 26/17	376 297	7793 4.01	312 3.37	262 424	617 299	7801 4.00	312 3.36	262

P R V É L A K T Á C I E													D R U H É A Ď A Ľ Š I E L A K T Á C I E						V Š E T K Y L A K T Á C I E									
1	2	3	4	5	6	7	8	9	10	11	12	13	14	15	16	17	18	19	20	21	22	23	24	25	26	27	28	29

OKRES: NOVÉ ZÁMKY

2 S N 3	H	JASOVÁ		011	275	303	10718	3.85	413	3.17	340	23/24	339	300	12184	3.82	465	3.12	380	418	614	301	11527	3.83	442	3.14	362
AgroContract mliečna farma, a.s.					275	303	10718	3.85	413	3.17	340	23/24	339	300	12184	3.82	465	3.12	380	418	614	301	11527	3.83	442	3.14	362
Výsledky za predchádzajúci kontrolný rok					247	301	10871	3.67	399	3.09	336	24/ 7	347	297	12261	3.79	465	3.16	387	409	594	298	11683	3.74	437	3.13	366
SÍDLO Jasová					Stav kráv: 908 / 897				Vyradených kráv: 257				Zaradených prvôstok:				284				Narodených teliat: 740						
Ing.Erik Zácsek - vedúci chovu									Pr.vek v rokoch a mes:				3/11				Priemerná laktácia: 2.07										
6 O N 3	H R	DUBNÍK		011	192	298	9563	3.66	350	3.29	314	26/ 1	141	297	9088	3.60	327	3.28	298	438	333	298	9362	3.64	341	3.28	307
AT DUNAJ, spol. s r.o.					192	298	9563	3.66	350	3.29	314	26/ 1	141	297	9088	3.60	327	3.28	298	438	333	298	9362	3.64	341	3.28	307
Výsledky za predchádzajúci kontrolný rok					163	299	9023	3.53	318	3.20	289	26/ 4	158	297	8509	3.56	303	3.23	275	442	321	298	8770	3.54	311	3.21	282
SÍDLO Rožňava					Stav kráv: 602 / 487				Vyradených kráv: 164				Zaradených prvôstok:				270				Narodených teliat: 476						
Ing.Milan Balogh - konateľ, Róbert Nemrava - hlavný zootechnik									Pr.vek v rokoch a mes:				4/ 0				Priemerná laktácia: 1.71										
2 O N 3	S H	FARMA VKK		011	93	291	5792	3.87	224	3.49	202	28/ 5	149	290	6044	3.77	228	3.46	209	403	242	291	5947	3.80	226	3.47	206
Združenie agropodnikateľov, družstvo					93	291	5792	3.87	224	3.49	202	28/ 5	149	290	6044	3.77	228	3.46	209	403	242	291	5947	3.80	226	3.47	206
Výsledky za predchádzajúci kontrolný rok					81	286	6043	3.73	226	3.39	205	30/15	308	292	8602	3.63	313	3.29	283	445	389	291	8070	3.65	295	3.30	267
SÍDLO Dvory nad Žitavou					Stav kráv: 414 / 297				Vyradených kráv: 69				Zaradených prvôstok:				183				Narodených teliat: 352						
Ing.Stanislav Becík Ph.D. - predseda, MVDr.Zoltán Icsó - hlavný zootechnik									Pr.vek v rokoch a mes:				4/ 5				Priemerná laktácia: 2.58										
2 O N 1	H R	KOMJATICE		011	82	301	6921	3.80	263	3.12	216	25/ 1	127	300	8332	3.78	315	3.22	269	436	209	300	7778	3.79	295	3.19	248
Podielnicke polnohosp. družstvo Komjatice					82	301	6921	3.80	263	3.12	216	25/ 1	127	300	8332	3.78	315	3.22	269	436	209	300	7778	3.79	295	3.19	248
Výsledky za predchádzajúci kontrolný rok					87	304	7729	3.68	285	3.24	250	25/22	107	301	8290	3.75	311	3.33	276	466	194	302	8038	3.72	299	3.29	264
SÍDLO Komjatice					Stav kráv: 308 / 311				Vyradených kráv: 99				Zaradených prvôstok:				107				Narodených teliat: 282						
Milan Vanko - predseda, Ludmila Ficová - zootechnik HD									Pr.vek v rokoch a mes:				4/ 4				Priemerná laktácia: 2.10										
2 O N 3	H	KOMOČA		011	45	300	8419	4.07	343	3.25	273	26/13	106	299	8834	3.94	348	3.34	295	444	151	299	8711	3.97	346	3.31	288
Poľnohospodárske družstvo Komoča					45	300	8419	4.07	343	3.25	273	26/13	106	299	8834	3.94	348	3.34	295	444	151	299	8711	3.97	346	3.31	288
Výsledky za predchádzajúci kontrolný rok					61	300	8723	3.96	346	3.24	283	25/17	98	298	8761	3.92	343	3.34	293	448	159	299	8746	3.93	344	3.30	289
SÍDLO Komoča					Stav kráv: 208 / 235				Vyradených kráv: 84				Zaradených prvôstok:				58				Narodených teliat: 162						
Ing.Ladislav Plauter - predseda, Ing.Tibor Tóth - zootechnik HD									Pr.vek v rokoch a mes:				4/ 5				Priemerná laktácia: 2.38										
2 O N 3	H	STREKOV		011	69	299	8960	3.84	344	3.18	285	25/ 6	92	299	10778	3.81	410	3.22	347	451	161	299	9999	3.82	382	3.21	321
Poľnohospodárske družstvo so síd. v Strekove					69	299	8960	3.84	344	3.18	285	25/ 6	92	299	10778	3.81	410	3.22	347	451	161	299	9999	3.82	382	3.21	321
Výsledky za predchádzajúci kontrolný rok					63	297	9049	3.82	345	3.17	287	24/12	115	301	10877	3.68	400	3.18	346	420	178	299	10230	3.72	381	3.18	325
SÍDLO Strekov					Stav kráv: 260 / 247				Vyradených kráv: 79				Zaradených prvôstok:				93				Narodených teliat: 224						
Tomáš Kasnyík - predseda, Ladislav Csölle - vedúci chovu HD									Pr.vek v rokoch a mes:				4/ 3				Priemerná laktácia: 2.04										
2 O N 3	R	SVODÍN		021	26	305	6800	3.91	266	3.30	224	26/27	34	299	6430	4.09	263	3.41	219	482	60	302	6591	4.01	264	3.36	222
Poľnohospodárske družstvo Svodín					26	305	6800	3.91	266	3.30	224	26/27	34	299	6430	4.09	263	3.41	219	482	60	302	6591	4.01	264	3.36	222
Výsledky za predchádzajúci kontrolný rok					25	305	7061	3.87	273	3.31	234	27/28	40	300	6532	3.81	249	3.35	219	478	65	302	6735	3.84	258	3.33	225
SÍDLO Svodín					Stav kráv: 106 / 119				Vyradených kráv: 41				Zaradených prvôstok:				27				Narodených teliat: 74						
Ing.Marián Kalivoda - predseda, Baltazár Piston - hlavný zootechnik									Pr.vek v rokoch a mes:				4/ 1				Priemerná laktácia: 2.05										
2 O N 1	H	TVRDOŠOVCE		035	71	299	6409	3.90	250	3.50	224	25/ 8	92	295	6343	3.96	251	3.50	222	438	163	297	6371	3.94	251	3.50	223
Poľnohospodárske družstvo Tvrdošovce					71	299	6409	3.90	250	3.50	224	25/ 8	92	295	6343	3.96	251	3.50	222	438	163	297	6371	3.94	251	3.50	223
Výsledky za predchádzajúci kontrolný rok					80	296	6218	4.12	256	3.41	212	26/22	73	296	6309	4.10	259	3.47	219	460	153	296	6261	4.11	257	3.44	215
SÍDLO Tvrdošovce					Stav kráv: 251 / 287				Vyradených kráv: 110				Zaradených prvôstok:				71				Narodených teliat: 196						
Ing.Rozália Szabóová - predsedkyňa, Alexander Borbéli - ved.chovu HD									Pr.vek v rokoch a mes:				3/ 8				Priemerná laktácia: 1.94										

					P R V É L A K T Á C I E									DRUHÉ A ĎALŠIE LAKTÁCIE							V Š E T K Y L A K T Á C I E							
1	2	3	4	5	6	7	8	9	10	11	12	13	14	15	16	17	18	19	20	21	22	23	24	25	26	27	28	29

OKRES: NOVÉ ZÁMKY

2 O N 3	H S	VKK ZEMNÉ		011	66 299	7396	3.79	281	3.18	235	30/ 2	143 296	7578	3.69	279	3.19	242	437	209	297	7520	3.72	280	3.19	240							
Polnohospodárske družstvo v Zemnom					66 299	7396	3.79	281	3.18	235	30/ 2	143 296	7578	3.69	279	3.19	242	437	209 297	7520	3.72	280	3.19	240								
Výsledky za predchádzajúci kontrolný rok					63 292	6951	3.73	259	3.13	218	27/28	153 295	7152	3.79	271	3.23	231	446	216 294	7094	3.78	268	3.20	227								
SÍDLO Zemné					Stav kráv: 317 / 320			Vyradených kráv: 99			Zaradených prvôstok: 287			Pr.vek v rokoch a mes: 4/ 8			Priemerná laktácia: 2.39															
2 S N 3	H	MIKULÁŠ		031	254 302	11275	3.90	439	3.17	357	23/13	442 300	12822	3.96	508	3.18	408	400	696	301	12257	3.94	483	3.18	389							
AGROCONTRACT Mikuláš, a.s.					254 302	11275	3.90	439	3.17	357	23/13	442 300	12822	3.96	508	3.18	408	400	696 301	12257	3.94	483	3.18	389								
Výsledky za predchádzajúci kontrolný rok					347 300	11010	3.92	432	3.19	351	23/16	394 297	12589	3.90	491	3.18	400	414	741 298	11850	3.91	464	3.18	377								
SÍDLO Mikuláš					Stav kráv: 949 / 858			Vyradených kráv: 256			Zaradených prvôstok: 880			Pr.vek v rokoch a mes: 3/10			Priemerná laktácia: 2.08															
2 S N 3	H	N. ZÁMKY - BEŠEŇOV		012	89 295	7906	3.85	305	3.22	255	25/17	122 300	9607	3.77	362	3.25	312	447	211	298	8889	3.80	338	3.24	288							
2 O N 1	H	BÁNOV		033	90 301	7671	4.22	323	3.31	254	24/23	97 297	8526	4.33	369	3.33	284	437	187	299	8115	4.28	347	3.32	269							
POLNOHOSPODÁR Nové Zámky a.s.					179 298	7788	4.03	314	3.27	254	25/ 5	219 298	9128	4.00	365	3.28	300	443	398 298	8525	4.02	342	3.28	279								
Výsledky za predchádzajúci kontrolný rok					179 302	8033	3.81	306	3.28	264	25/21	236 300	8837	3.87	342	3.31	293	431	415 301	8490	3.85	327	3.30	280								
SÍDLO Nové Zámky					Stav kráv: 639 / 622			Vyradených kráv: 219			Zaradených prvôstok: 520			Pr.vek v rokoch a mes: 4/ 0			Priemerná laktácia: 1.94															
Ing.Ladislav Moravčík - generálny riaditeľ, Ing.Peter Sucháň - vedúci ŽV																																
2 O N 3	R H	MUŽLA		011	47 298	8288	3.77	312	3.20	265	26/18	89 297	9420	3.68	346	3.32	313	442	136	297	9029	3.71	335	3.28	297							
Družstvo agropodnikateľov-družstvo Mužla					47 298	8288	3.77	312	3.20	265	26/18	89 297	9420	3.68	346	3.32	313	442	136 297	9029	3.71	335	3.28	297								
Výsledky za predchádzajúci kontrolný rok					47 298	8876	3.61	320	3.21	285	25/12	113 297	10098	3.59	363	3.27	331	422	160 297	9739	3.59	350	3.26	317								
SÍDLO Mužla					Stav kráv: 189 / 182			Vyradených kráv: 52			Zaradených prvôstok: 166			Pr.vek v rokoch a mes: 4/ 6			Priemerná laktácia: 2.31															
Imrich Borvák - predseda predstavenstva, Ing.Konrád Pék - zootechnik																																
2 O N 1	H R X	RYBÁROVA FARMA		011	113 303	8030	3.77	302	3.21	258	25/24	173 299	8485	3.77	320	3.26	276	421	286	301	8306	3.77	313	3.24	269							
RYBÁROVA FARMA Šurany - Kostolný Sek					113 303	8030	3.77	302	3.21	258	25/24	173 299	8485	3.77	320	3.26	276	421	286 301	8306	3.77	313	3.24	269								
Výsledky za predchádzajúci kontrolný rok					106 300	7837	3.78	296	3.30	258	26/22	146 299	8309	3.83	318	3.35	278	418	252 299	8110	3.81	309	3.33	270								
SÍDLO Kostolný Sek - Šurany					Stav kráv: 386 / 321			Vyradených kráv: 129			Zaradených prvôstok: 329			Pr.vek v rokoch a mes: 4/ 4			Priemerná laktácia: 2.04															
František Rybár - majiteľ, Ing.Roman Petrikovič - hlavný zootechnik																																
VÝSLEDKY ZA OKRES NOVÉ ZÁMKY					1512 300	8969	3.85	345	3.23	289	25/ 9	2146 298	9859	3.85	380	3.23	319	425	3658 299	9491	3.85	366	3.23	306								
Výsledky za predchádzajúci kontrolný rok					1577 299	9014	3.78	341	3.21	289	25/14	2381 297	9719	3.78	368	3.24	314	434	3958 298	9438	3.78	357	3.22	304								
POLNOHOSP. DRUŽSTVÁ:					499 298	7240	3.86	279	3.27	237	26/22	832 296	7946	3.80	302	3.31	263	436	1331 297	7681	3.82	294	3.30	253								
SÚKROMNÝ SEKTOR:					1013 301	9821	3.85	378	3.21	315	24/18	1314 299	11070	3.88	429	3.20	354	418	2327 300	10526	3.86	407	3.20	337								
ŠLACHTITELSKÉ CHOVY:					618 301	10542	3.87	408	3.17	335	23/27	903 300	12148	3.89	472	3.17	385	413	1521 301	11495	3.88	446	3.17	364								

					P R V É L A K T Á C I E								DRUHÉ A ĎALŠIE LAKTÁCIE								V Š E T K Y L A K T Á C I E							
1	2	3	4	5	6	7	8	9	10	11	12	13	14	15	16	17	18	19	20	21	22	23	24	25	26	27	28	29

OKRES: ŠALA

2 S N 1	S	DLHÁ NAD VÁHOM	031	44	297	6167	3.81	235	3.43	212	30/ 3	76	291	6109	3.78	231	3.40	208	439	120	294	6130	3.79	232	3.41	209	
2 S N 3	H	ŠALA VKK	051	147	298	7637	3.51	268	3.20	245	25/ 1	179	298	8319	3.42	284	3.20	266	432	326	298	8011	3.45	277	3.20	257	
Rolnícke družstvo Šala				191	298	7299	3.57	260	3.25	237	26/ 6	255	296	7660	3.50	268	3.25	249	434	446	297	7505	3.53	265	3.25	244	
Výsledky za predchádzajúci kontrolný rok				203	298	7407	3.52	261	3.19	236	26/ 8	281	296	7647	3.55	271	3.25	249	436	484	297	7546	3.54	267	3.23	243	
SÍDLO Šala				Stav kráv: 637 / 628								Vyradených kráv: 246								Zaradených prvôstok: 236							
Ing.Július Miškovič - predseda, Ing.Milan Chmára - hlavný zootechnik												Pr.vek v rokoch a mes:								4/ 1 Priemerná laktácia: 2.08							
2 S N 3	H	MOČENOK	011	203	298	8995	3.87	348	3.33	299	25/30	218	298	10260	3.92	402	3.26	334	456	421	298	9650	3.90	376	3.29	318	
Polnohospodárske družstvo Močenok				203	298	8995	3.87	348	3.33	299	25/30	218	298	10260	3.92	402	3.26	334	456	421	298	9650	3.90	376	3.29	318	
Výsledky za predchádzajúci kontrolný rok				167	298	8670	3.89	337	3.31	287	26/30	181	297	9297	4.01	373	3.33	310	430	348	298	8996	3.96	356	3.32	299	
SÍDLO Močenok				Stav kráv: 522 / 554								Vyradených kráv: 192								Zaradených prvôstok: 160							
Ing.Štefan Bleho - predseda, Ing.Miroslav Svetík - hlavný zootechnik												Pr.vek v rokoch a mes:								4/ 3 Priemerná laktácia: 1.99							
2 S N 3	H	VKK SELICE-JUH	021	143	297	7883	3.67	289	3.25	256	24/22	276	298	8800	3.68	324	3.27	287	430	419	298	8487	3.68	312	3.26	277	
ZOO Divízia s.r.o. Selice				143	297	7883	3.67	289	3.25	256	24/22	276	298	8800	3.68	324	3.27	287	430	419	298	8487	3.68	312	3.26	277	
Výsledky za predchádzajúci kontrolný rok				127	298	8306	3.60	299	3.17	263	24/29	274	298	9211	3.58	330	3.18	293	415	401	298	8925	3.59	320	3.18	284	
SÍDLO Selice				Stav kráv: 506 / 544								Vyradených kráv: 167								Zaradených prvôstok: 117							
Pavol Biro - riaditeľ, Ing.Ján Kurdi - zootechnik pre HD												Pr.vek v rokoch a mes:								4/ 8 Priemerná laktácia: 2.45							

VÝSLEDKY ZA OKRES

ŠALA				537	298	8095	3.72	301	3.28	266	25/22	749	297	8837	3.71	328	3.26	288	439	1286	297	8527	3.71	317	3.27	279
Výsledky za predchádzajúci kontrolný rok				497	298	8061	3.68	296	3.23	260	26/ 6	736	297	8635	3.68	318	3.25	280	426	1233	297	8404	3.68	309	3.24	272
POLNOHOSP. DRUŽSTVÁ:				394	298	8173	3.74	305	3.29	269	26/ 2	473	297	8858	3.73	330	3.25	288	444	867	297	8547	3.73	319	3.27	280
SÚKROMNÝ SEKTOR:				143	297	7883	3.67	289	3.25	256	24/22	276	298	8800	3.68	324	3.27	287	430	419	298	8487	3.68	312	3.26	277
ŠLACHTITEĽSKÉ CHOVY:				537	298	8095	3.72	301	3.28	266	25/22	749	297	8837	3.71	328	3.26	288	439	1286	297	8527	3.71	317	3.27	279

P R V Ě L A K T Á C I E													DRUHÉ A ĎALŠIE LAKTÁCIE						V Š E T K Y L A K T Á C I E									
1	2	3	4	5	6	7	8	9	10	11	12	13	14	15	16	17	18	19	20	21	22	23	24	25	26	27	28	29

OKRES: TOPOĽČANY

6 O N 1 H	OPONICE	021	117 296	9194 3.90	359 3.12	286	23/15	175 297	10251 3.87	397 3.17	325 454	292 297	9827 3.88	381 3.15	310														
Vysokoškolský poľnohospodársky podnik SPU,			117 296	9194 3.90	359 3.12	286	23/15	175 297	10251 3.87	397 3.17	325 454	292 297	9827 3.88	381 3.15	310														
Výsledky za predchádzajúci kontrolný rok			116 298	9090 3.80	345 3.20	291	24/ 7	146 300	10342 3.72	384 3.25	337 436	262 299	9788 3.75	367 3.23	316														
SÍDLO Koliňany																													
Ing.Peter Brezovský PhD - riaditeľ, Ing.Patrik Piterka - hlavný zooteknik																													
6 S N 3 H	HORNÉ OBDOKOVCE	011	133 298	9051 3.54	320 3.16	286	23/10	173 300	10634 3.48	370 3.19	339 438	306 299	9946 3.50	349 3.18	316														
PD Horné Obdokovce			133 298	9051 3.54	320 3.16	286	23/10	173 300	10634 3.48	370 3.19	339 438	306 299	9946 3.50	349 3.18	316														
Výsledky za predchádzajúci kontrolný rok			119 298	9043 3.58	323 3.23	292	23/16	151 297	10294 3.57	367 3.22	331 443	270 298	9743 3.57	348 3.22	314														
SÍDLO Horné Obdokovce																													
Ing.Anton Toth - predseda, Ing.Juraj Karcol - hlavný zooteknik																													
2 O N 3 R S H	LUDANICE	011	79 300	5562 4.12	229 3.47	193	27/19	127 294	6635 3.93	261 3.37	224 426	206 296	6223 3.99	249 3.41	212														
PD Ludanice			79 300	5562 4.12	229 3.47	193	27/19	127 294	6635 3.93	261 3.37	224 426	206 296	6223 3.99	249 3.41	212														
Výsledky za predchádzajúci kontrolný rok			80 297	6576 4.07	268 3.41	224	26/17	170 296	7132 3.95	281 3.35	239 433	250 296	6954 3.98	277 3.37	234														
SÍDLO Ludanice																													
Ing.Eliáš Kollár - predseda, Vladimír Krchňavý - hlavný zooteknik																													
2 O N 1 R S	VKK NITRIANSKA BLATNICA	011	69 301	6398 4.39	281 3.47	222	30/10	106 300	7119 4.17	297 3.45	246 440	175 300	6835 4.25	291 3.46	236														
PD Nitrianska Blatnica			69 301	6398 4.39	281 3.47	222	30/10	106 300	7119 4.17	297 3.45	246 440	175 300	6835 4.25	291 3.46	236														
Výsledky za predchádzajúci kontrolný rok			62 298	6754 4.44	300 3.47	235	31/18	92 297	6797 4.42	301 3.48	237 440	154 298	6780 4.43	300 3.48	236														
SÍDLO Nitrianska Blatnica																													
Eduard Török - predseda, Lubomír Oravec - hlavný zooteknik																													
2 O N 3 H R	SOLČANY	011	93 301	7866 3.66	288 3.28	258	25/ 3	116 294	7491 3.82	286 3.35	251 407	209 297	7658 3.74	287 3.32	254														
PD TRÍBEČ Nitrian.Streda so síd. v Solčanoch			93 301	7866 3.66	288 3.28	258	25/ 3	116 294	7491 3.82	286 3.35	251 407	209 297	7658 3.74	287 3.32	254														
Výsledky za predchádzajúci kontrolný rok			110 299	7017 3.67	257 3.32	233	25/ 4	130 297	7739 3.73	288 3.37	261 420	240 298	7408 3.70	274 3.35	248														
SÍDLO Solčany																													
Ing.Kazimír Vlasák - predseda, Ing.Anton Madurkay - hlavný zooteknik																													
6 S N 3 S	PRAŠICE	021	75 296	6391 4.11	262 3.46	221	27/28	112 291	6680 4.17	278 3.49	233 419	187 293	6564 4.14	272 3.48	228														
6 S N 3 H	VELUŠOVCE	031	81 299	8427 4.00	337 3.31	279	25/22	107 299	9656 3.79	366 3.27	316 421	188 299	9127 3.88	354 3.29	300														
PPD Prašice so sídlom v Jacovciach			156 297	7448 4.05	301 3.37	251	26/24	219 295	8134 3.95	321 3.37	274 420	375 296	7849 3.99	313 3.37	264														
Výsledky za predchádzajúci kontrolný rok			156 300	8241 3.79	313 3.36	277	27/26	223 299	8557 3.79	324 3.36	288 418	379 299	8427 3.79	319 3.36	283														
SÍDLO Jacovce																													
Ing.Jozef Urmínský - predseda, Jozef Golešényi - hlavný zooteknik																													
2 O N 3 H	PRESELANY	011	84 301	7673 3.50	268 3.23	248	24/ 9	86 299	8007 3.52	282 3.30	265 434	170 300	7842 3.51	275 3.27	256														
PD Preseľany			84 301	7673 3.50	268 3.23	248	24/ 9	86 299	8007 3.52	282 3.30	265 434	170 300	7842 3.51	275 3.27	256														
Výsledky za predchádzajúci kontrolný rok			77 301	8319 3.53	294 3.21	267	24/17	104 299	8249 3.76	310 3.31	273 433	181 300	8279 3.66	303 3.27	270														
SÍDLO Preseľany																													
Ing.Pavol Haváč - predseda, Ing.Anton Žovic - hlavný zooteknik																													
2 S N 3 S X	ŠALGOVCE	011	64 301	6072 4.05	246 3.54	215	27/30	83 298	6377 4.11	262 3.60	229 428	147 299	6244 4.08	255 3.57	223														
PD Šalgovce			64 301	6072 4.05	246 3.54	215	27/30	83 298	6377 4.11	262 3.60	229 428	147 299	6244 4.08	255 3.57	223														
Výsledky za predchádzajúci kontrolný rok			50 297	5904 4.27	252 3.43	202	27/16	100 296	5984 4.10	245 3.47	208 417	150 296	5957 4.15	247 3.45	206														
SÍDLO Šalgovce																													
Ing.Jozef Hertel - predseda, Peter Kuric - hlavný zooteknik																													

P R V Ě L A K T Á C I E													D R U H É A Ď A L Š I E L A K T Á C I E						V Š E T K Y L A K T Á C I E									
1	2	3	4	5	6	7	8	9	10	11	12	13	14	15	16	17	18	19	20	21	22	23	24	25	26	27	28	29

OKRES: TOPOĽČANY

2 O N 3 R URMINE 011 41 296 5240 3.95 207 3.32 174 25/ 6 57 298 5809 3.78 220 3.41 198 419 98 297 5571 3.85 214 3.38 188
PD Urmince 41 296 5240 3.95 207 3.32 174 25/ 6 57 298 5809 3.78 220 3.41 198 419 98 297 5571 3.85 214 3.38 188
 Výsledky za predchádzajúci kontrolný rok 33 300 5232 3.92 205 3.17 166 25/ 7 76 299 5623 3.89 219 3.25 183 432 109 299 5505 3.90 215 3.22 177
SÍDLO Urmince Stav kráv: 130 / 149 Vyrađených kráv: 63 Zaradených prvôstok: 44 Narodených teliat: 124
 Ing.Štefan Mačák - predseda, Miroslav Goga - hlavný zootechnik Pr.vek v rokoch a mes: 4/ 3 Priemerná laktácia: 2.11

2 S N 3 R VKK VEĽKÉ RIPŇANY 011 137 300 7908 3.99 315 3.43 271 24/26 223 300 9071 4.01 364 3.41 310 437 360 300 8628 4.00 345 3.42 295
 2 S N 3 R BEHYNCE 021 142 303 7924 4.04 320 3.42 271 24/28 182 301 9061 4.01 363 3.39 307 427 324 302 8563 4.02 344 3.40 291
Polnohospodárske družstvo "Radošinka" 279 301 7916 4.01 318 3.42 271 24/27 405 300 9066 4.01 364 3.40 309 432 684 301 8597 4.01 345 3.41 293
 Výsledky za predchádzajúci kontrolný rok 258 301 7910 3.83 303 3.40 269 24/14 430 300 9143 3.90 357 3.40 311 414 688 301 8681 3.88 337 3.40 295
SÍDLO Veľké Ripňany Stav kráv: 938 / 882 Vyrađených kráv: 317 Zaradených prvôstok: 335 Narodených teliat: 871
 Ing.Peter Ondrášek - riaditeľ, Peter Bosý - hlavný zootechnik Pr.vek v rokoch a mes: 4/ 2 Priemerná laktácia: 2.08

2 O N 1 R BLESOVCE 011 25 304 5861 3.80 222 3.26 191 25/15 84 299 6957 3.76 261 3.35 233 435 109 300 6705 3.77 253 3.33 223
POĽNOCHOV, s.r.o. Blesovce 25 304 5861 3.80 222 3.26 191 25/15 84 299 6957 3.76 261 3.35 233 435 109 300 6705 3.77 253 3.33 223
 Výsledky za predchádzajúci kontrolný rok 36 304 6014 3.82 230 3.20 192 25/20 78 299 6573 3.62 238 3.30 217 416 114 301 6397 3.68 236 3.27 209
SÍDLO Blesovce Stav kráv: 149 / 155 Vyrađených kráv: 47 Zaradených prvôstok: 38 Narodených teliat: 120
 Ing.Jozef Gulik - riaditeľ, Ján Švajc - hlavný zootechnik Pr.vek v rokoch a mes: 5/ 0 Priemerná laktácia: 2.80

2 O N 1 R S HAJNÁ NOVÁ VES 011 17 296 5209 4.30 224 3.20 167 27/ 1 58 291 5718 4.32 247 3.34 191 460 75 292 5602 4.31 242 3.31 186
PP Hajná Nová Ves, a.s. 17 296 5209 4.30 224 3.20 167 27/ 1 58 291 5718 4.32 247 3.34 191 460 75 292 5602 4.31 242 3.31 186
 Výsledky za predchádzajúci kontrolný rok 25 300 5335 4.22 225 3.17 169 28/25 50 300 5640 4.00 226 3.25 183 507 75 300 5538 4.07 225 3.22 178
SÍDLO Hajná Nová Ves Stav kráv: 126 / 113 Vyrađených kráv: 21 Zaradených prvôstok: 33 Narodených teliat: 79
 Jozef Novotný - riaditeľ Pr.vek v rokoch a mes: 5/ 4 Priemerná laktácia: 2.59

VÝSLEDKY ZA OKRES TOPOĽČANY 1157 299 7559 3.89 294 3.32 251 25/16 1689 298 8300 3.88 322 3.34 277 432 2846 298 7998 3.88 311 3.33 266
 Výsledky za predchádzajúci kontrolný rok 1122 299 7693 3.82 294 3.32 255 25/22 1750 299 8244 3.84 316 3.34 276 427 2872 299 8029 3.83 307 3.33 268
POLNOHOSP. DRUŽSTVÁ: 998 300 7450 3.89 290 3.35 250 25/23 1372 298 8242 3.87 319 3.36 277 428 2370 299 7908 3.88 307 3.36 266
SÚKROMNÝ SEKTOR: 159 298 8244 3.92 323 3.14 259 24/ 5 317 296 8549 3.90 333 3.23 276 450 476 297 8447 3.90 330 3.20 270
ŠLACHTITELSKÉ CHOVY: 632 300 7853 3.91 307 3.36 264 25/10 880 299 8889 3.88 345 3.36 298 430 1512 299 8456 3.89 329 3.36 284

P R V É L A K T Á C I E												DRUHÉ A ĎALŠIE LAKTÁCIE						V Š E T K Y L A K T Á C I E										
1	2	3	4	5	6	7	8	9	10	11	12	13	14	15	16	17	18	19	20	21	22	23	24	25	26	27	28	29

OKRES: ZLATÉ MORAVCE

6 S N 3 H ŽIKAVA	011	28 303	9527	3.73	356	3.20	305	27/28	54 296	10196	3.77	384	3.14	320	447	82 298	9968	3.76	375	3.16	315
NÁRODNÝ ŽREBCÍN - ŠTÁTNY PODNIK		28 303	9527	3.73	356	3.20	305	27/28	54 296	10196	3.77	384	3.14	320	447	82 298	9968	3.76	375	3.16	315
Výsledky za predchádzajúci kontrolný rok		31 302	9654	3.53	341	3.28	316	28/10	50 303	10999	3.67	404	3.43	377	443	81 303	10484	3.62	380	3.38	354
SÍDLO Topoľčianky																49					120
Ing.Michal Horný PhD. - riaditeľ, Ing.Lubomír Hostovecký - vedúci farmy																4/ 5					Priemerná laktácia: 2.25
6 O N 3 R S AGRO-NV A.S.	021	38 302	7270	3.67	267	3.42	249	29/ 4	74 295	7033	3.78	266	3.43	241	467	112 298	7114	3.74	266	3.43	244
AGRO-NV a.s.		38 302	7270	3.67	267	3.42	249	29/ 4	74 295	7033	3.78	266	3.43	241	467	112 298	7114	3.74	266	3.43	244
Výsledky za predchádzajúci kontrolný rok		45 301	6487	3.81	247	3.23	210	28/26	65 296	6458	3.90	252	3.28	212	434	110 298	6470	3.86	250	3.26	211
SÍDLO Nemčičany																67					125
Vladimír Černák - riaditeľ, Ing.Eugen Šidlovský - zootechnik HD																4/ 5					Priemerná laktácia: 2.43
2 O N 3 S JELENEC	011	88 298	7179	3.89	280	3.48	250	26/ 2	274 297	7185	3.88	279	3.56	256	399	362 297	7184	3.88	279	3.54	254
Poľnohospodárske družstvo Neverice		88 298	7179	3.89	280	3.48	250	26/ 2	274 297	7185	3.88	279	3.56	256	399	362 297	7184	3.88	279	3.54	254
Výsledky za predchádzajúci kontrolný rok		143 295	6650	3.81	253	3.50	233	27/28	238 295	6994	3.76	263	3.51	245	402	381 295	6865	3.78	259	3.50	241
SÍDLO Neverice																110					425
Ing.Peter Horňáček - predseda, Ivan Pekár - zootechnik HD																4/ 8					Priemerná laktácia: 2.45
6 O N 3 R CHYZEROVCE I	011	100 301	7461	3.89	290	3.28	245	27/10	132 300	7964	3.94	314	3.35	267	468	232 301	7747	3.92	304	3.33	258
AGRO Hostovce s.r.o.		100 301	7461	3.89	290	3.28	245	27/10	132 300	7964	3.94	314	3.35	267	468	232 301	7747	3.92	304	3.33	258
Výsledky za predchádzajúci kontrolný rok		81 302	7693	3.98	306	3.34	257	27/24	133 300	7908	4.09	324	3.41	270	461	214 301	7826	4.05	317	3.39	265
SÍDLO Hostovce																119					287
Ing.Pavel Mozdík - konateľ, Ing.Lubomír Ondrejka - vedúci pre ŽV																4/ 5					Priemerná laktácia: 2.03
6 S N 3 R VOLKOVCE	011	137 300	8809	3.91	344	3.37	297	25/28	201 299	9925	3.96	393	3.41	338	413	338 299	9472	3.94	373	3.39	321
PPD "Inovec" Volkovce		137 300	8809	3.91	344	3.37	297	25/28	201 299	9925	3.96	393	3.41	338	413	338 299	9472	3.94	373	3.39	321
Výsledky za predchádzajúci kontrolný rok		131 300	9224	3.96	365	3.49	322	26/17	192 295	9750	3.95	385	3.45	336	405	323 297	9536	3.95	377	3.46	330
SÍDLO Volkovce																135					388
Ing.Peter Mesko - predseda, Ing.Magdaléna Zatková - vedúci chovu HD																4/ 3					Priemerná laktácia: 2.15
VÝSLEDKY ZA OKRES ZLATÉ MORAVCE		391 300	7999	3.87	309	3.36	269	26/23	735 298	8280	3.90	323	3.42	283	426	1126 299	8183	3.89	318	3.40	278
Výsledky za predchádzajúci kontrolný rok		431 299	7827	3.87	303	3.42	268	27/18	678 297	8198	3.89	319	3.45	282	421	1109 298	8054	3.88	313	3.44	277
POLNOHOSP. DRUŽSTVÁ:		225 299	8172	3.90	319	3.41	279	25/30	475 297	8344	3.92	327	3.48	290	405	700 298	8289	3.92	325	3.46	287
ŠTÁTNE MAJETKY:		28 303	9527	3.73	356	3.20	305	27/28	54 296	10196	3.77	384	3.14	320	447	82 298	9968	3.76	375	3.16	315
SÚKROMNÝ SEKTOR:		138 302	7409	3.83	284	3.32	246	27/25	206 299	7629	3.89	297	3.38	258	468	344 300	7541	3.86	291	3.36	253
ŠLACHTITELSKÉ CHOVY:		165 301	8931	3.88	346	3.34	299	26/ 8	255 298	9982	3.92	391	3.35	334	421	420 299	9569	3.90	374	3.35	320

- P R V É L A K T Á C I E -													- DRUHÉ A ĎALŠIE LAKTÁCIE -						V Š E T K Y L A K T Á C I E									
1	2	3	4	5	6	7	8	9	10	11	12	13	14	15	16	17	18	19	20	21	22	23	24	25	26	27	28	29

OKRES: BYTČA

2 O H 3 H	KOTEŠOVÁ	011	21 299	4472 3.82	171 3.03	136	33/12	41 301	4930 3.89	192 3.19	157 476	62 301	4775 3.87	185 3.14	150		
Polnohospodárske družstvo Kotešová			21 299	4472 3.82	171 3.03	136	33/12	41 301	4930 3.89	192 3.19	157 476	62 301	4775 3.87	185 3.14	150		
Výsledky za predchádzajúci kontrolný rok			23 305	5205 3.65	190 2.96	154	32/30	47 304	5908 3.69	218 3.03	179 476	70 305	5677 3.68	209 3.01	171		
SÍDLO Kotešová			Stav kráv: 119 / 111			Vyradených kráv: 36			Zaradených prvôstok: 76			Narodených teliat: 54			Priemerná laktácia: 2.12		
Pr.vek v rokoch a mes:																	
2 O H 1 SMB X	PETROVICE	011	5 305	3182 4.36	139 3.36	107	48/ 9	13 296	2975 4.22	126 3.35	100 383	18 299	3033 4.26	129 3.35	102		
AGROFATRA s.r.o., Žilina			5 305	3182 4.36	139 3.36	107	48/ 9	13 296	2975 4.22	126 3.35	100 383	18 299	3033 4.26	129 3.35	102		
Výsledky za predchádzajúci kontrolný rok			4 305	3157 3.96	125 3.05	96	53/16	9 299	3473 3.99	139 3.26	113 371	13 301	3376 3.98	134 3.20	108		
SÍDLO Žilina			Stav kráv: 47 / 25			Vyradených kráv: 4			Zaradených prvôstok: 22			Narodených teliat: 11			Priemerná laktácia: 3.00		
Pr.vek v rokoch a mes:																	
2 O H 3 R S	PREDMIER	011	37 300	6377 3.80	242 3.30	210	27/23	65 293	5906 4.05	239 3.35	198 406	102 296	6077 3.95	240 3.33	202		
2 O H 3 H R S	JABLONOVÉ	021	37 301	6201 3.72	231 3.20	198	27/14	56 300	6720 3.84	258 3.27	220 401	93 301	6513 3.80	247 3.24	211		
Polnohospodárske družstvo PREDMIER			74 301	6289 3.76	236 3.25	204	27/18	121 297	6283 3.95	248 3.31	208 404	195 298	6285 3.88	244 3.29	207		
Výsledky za predchádzajúci kontrolný rok			91 303	6693 3.89	260 3.25	217	27/15	141 299	6584 4.01	264 3.38	222 403	232 300	6627 3.97	263 3.33	220		
SÍDLO Predmier			Stav kráv: 244 / 278			Vyradených kráv: 129			Zaradených prvôstok: 245			Narodených teliat: 94			Priemerná laktácia: 2.16		
Pr.vek v rokoch a mes:																	
Ing.Ján Kružliak - predseda, Zuzana Kresaňová																	

VÝSLEDKY ZA OKRES

BYTČA			100 301	5752 3.79	218 3.22	185	29/22	175 298	5720 3.95	226 3.29	188 419	275 299	5732 3.89	223 3.26	187
Výsledky za predchádzajúci kontrolný rok			118 304	6283 3.85	242 3.20	201	29/14	197 300	6281 3.94	247 3.30	207 419	315 301	6282 3.91	245 3.26	205
POLNOHOSP. DRUŽSTVÁ:			95 300	5887 3.77	222 3.21	189	28/28	162 298	5940 3.93	234 3.28	195 422	257 299	5921 3.87	229 3.26	193
SÚKROMNÝ SEKTOR:			5 305	3182 4.36	139 3.36	107	48/ 9	13 296	2975 4.22	126 3.35	100 383	18 299	3033 4.26	129 3.35	102

OKRES: ČADCA

2 O H 1 P R X	STARÁ BYSTRICA	011	15 285	2775 3.67	102 3.29	91	37/ 8	74 296	3562 3.65	130 3.23	115 405	89 294	3429 3.65	125 3.23	111		
Roľnícke družstvo Stará Bystrica, družstvo			15 285	2775 3.67	102 3.29	91	37/ 8	74 296	3562 3.65	130 3.23	115 405	89 294	3429 3.65	125 3.23	111		
Výsledky za predchádzajúci kontrolný rok			17 298	2687 3.57	96 3.11	84	36/24	92 295	3331 3.57	119 3.12	104 393	109 296	3231 3.57	115 3.11	101		
SÍDLO Stará Bystrica			Stav kráv: 192 / 181			Vyradených kráv: 45			Zaradených prvôstok: 117			Narodených teliat: 38			Priemerná laktácia: 3.51		
Pr.vek v rokoch a mes:																	
Ing.František Kula - riaditeľ, Jozef Čambor - predseda																	
2 O H 3 H X	RAKOVÁ	021	27 304	4652 3.47	162 3.15	146	38/17	44 302	4980 3.93	196 3.20	159 451	71 303	4855 3.76	183 3.18	154		
UNI-CON KYSUCE, spol. s r.o.			27 304	4652 3.47	162 3.15	146	38/17	44 302	4980 3.93	196 3.20	159 451	71 303	4855 3.76	183 3.18	154		
Výsledky za predchádzajúci kontrolný rok			21 304	4911 3.80	187 3.33	163	38/20	50 301	5393 3.69	199 3.21	173 458	71 302	5250 3.72	195 3.24	170		
SÍDLO Raková			Stav kráv: 129 / 123			Vyradených kráv: 24			Zaradených prvôstok: 90			Narodených teliat: 20			Priemerná laktácia: 2.83		
Pr.vek v rokoch a mes:																	
B.c.Jozef Šamaj - konateľ, Terézia Šamajová - zooteknik																	

VÝSLEDKY ZA OKRES

ČADCA			42 297	3982 3.52	140 3.18	127	38/ 3	118 298	4091 3.77	154 3.21	132 423	160 298	4062 3.71	151 3.21	130
Výsledky za predchádzajúci kontrolný rok			48 296	3511 3.75	132 3.24	114	36/18	204 294	3586 3.67	132 3.14	113 432	252 294	3572 3.68	132 3.16	113
POLNOHOSP. DRUŽSTVÁ:			15 285	2775 3.67	102 3.29	91	37/ 8	74 296	3562 3.65	130 3.23	115 405	89 294	3429 3.65	125 3.23	111
SÚKROMNÝ SEKTOR:			27 304	4652 3.47	162 3.15	146	38/17	44 302	4980 3.93	196 3.20	159 451	71 303	4855 3.76	183 3.18	154

P R V É L A K T Á C I E												DRUHÉ A ĎALŠIE LAKTÁCIE						V Š E T K Y L A K T Á C I E										
1	2	3	4	5	6	7	8	9	10	11	12	13	14	15	16	17	18	19	20	21	22	23	24	25	26	27	28	29

OKRES: DOLNÝ KUBÍN

2 O H 3	R S X	BZINY	011	79 287	6261 4.17	261 3.44	216	35/ 2	105 290	7770 4.10	319 3.34	260 398	184 289	7122 4.13	294 3.38	241
Polnohospodárske družstvo Dolný Kubín				79 287	6261 4.17	261 3.44	216	35/ 2	105 290	7770 4.10	319 3.34	260 398	184 289	7122 4.13	294 3.38	241
Výsledky za predchádzajúci kontrolný rok				73 294	6382 4.13	264 3.42	218	35/ 7	114 287	7126 3.91	279 3.28	233 410	187 290	6836 3.99	273 3.33	227
SÍDLO Bziny				Stav kráv: 240 / 223				Vyradených kráv: 106		Zaradených prvôstok: 108		Narodených teliat: 264				
Daniel Chomístek - predseda, Ing.Tomáš Krivda - zootechnik								Pr.vek v rokoch a mes: 4/10		Priemerná laktácia: 2.28						
2 O H 3	R S P	DLHÁ	011	21 302	3858 4.04	156 3.27	126	38/21	103 298	4956 3.97	197 3.22	160 433	124 299	4770 3.98	190 3.23	154
AGRODRUŽSTVO DLHÁ, družstvo				21 302	3858 4.04	156 3.27	126	38/21	103 298	4956 3.97	197 3.22	160 433	124 299	4770 3.98	190 3.23	154
Výsledky za predchádzajúci kontrolný rok				14 302	4373 4.17	182 3.28	143	37/ 5	117 296	5131 3.90	200 3.14	161 421	131 297	5050 3.93	198 3.15	159
SÍDLO Dlhá nad Oravou				Stav kráv: 181 / 170				Vyradených kráv: 55		Zaradených prvôstok: 179		Narodených teliat: 179				
Anton Sitek - predseda, Miroslav Kuva - podpredseda a hlav.								Pr.vek v rokoch a mes: 6/ 7		Priemerná laktácia: 3.56						
2 O H 3	P R	HORNÁ LEHOTA	011	41 298	5232 3.81	199 3.57	187	43/20	94 298	6148 3.99	245 3.52	217 423	135 298	5870 3.94	231 3.53	207
Podielnicke družstvo				41 298	5232 3.81	199 3.57	187	43/20	94 298	6148 3.99	245 3.52	217 423	135 298	5870 3.94	231 3.53	207
Výsledky za predchádzajúci kontrolný rok				26 289	5055 4.11	208 3.60	182	42/11	115 294	5946 3.92	233 3.42	203 415	141 293	5781 3.96	229 3.45	199
SÍDLO Horná Lehota				Stav kráv: 171 / 156				Vyradených kráv: 33		Zaradených prvôstok: 46		Narodených teliat: 163				
Ing.Vladimír Križo - predseda, MVDr.Jozef Kolada - zootechnik								Pr.vek v rokoch a mes: 6/ 6		Priemerná laktácia: 3.08						
2 O H 3	R X S	JASENOVÁ	011	80 295	6815 4.05	276 3.42	233	34/23	91 296	7884 4.11	324 3.38	267 430	171 296	7384 4.08	301 3.40	251
Polnohospodárske družstvo Jasenová				80 295	6815 4.05	276 3.42	233	34/23	91 296	7884 4.11	324 3.38	267 430	171 296	7384 4.08	301 3.40	251
Výsledky za predchádzajúci kontrolný rok				56 300	6526 4.12	269 3.39	221	36/14	93 295	6325 4.01	254 3.33	211 412	149 297	6401 4.05	259 3.35	215
SÍDLO Jasenová				Stav kráv: 227 / 196				Vyradených kráv: 108		Zaradených prvôstok: 122		Narodených teliat: 232				
Ing.Ján Pangráč - predseda, Ing.Vojtech Gejdoš - hlavný zootechnik								Pr.vek v rokoch a mes: 4/ 4		Priemerná laktácia: 1.88						
2 O H 3	S H	KRIVÁ	012	29 298	4979 4.25	212 3.52	175	34/ 5	106 293	6054 4.09	247 3.39	205 391	135 294	5823 4.11	240 3.42	199
AGRODRUŽSTVO KRIVÁ družstvo				29 298	4979 4.25	212 3.52	175	34/ 5	106 293	6054 4.09	247 3.39	205 391	135 294	5823 4.11	240 3.42	199
Výsledky za predchádzajúci kontrolný rok				32 300	5219 4.33	226 3.49	182	33/ 5	106 288	5975 4.16	248 3.38	202 396	138 291	5800 4.19	243 3.40	197
SÍDLO Krivá				Stav kráv: 147 / 153				Vyradených kráv: 39		Zaradených prvôstok: 28		Narodených teliat: 142				
Ing.Marián Ďurčo - predseda, Ing.Július Habovštiak - podpredseda								Pr.vek v rokoch a mes: 5/ 8		Priemerná laktácia: 2.78						
2 O H 3	R S P	ORAVSKÁ PORUBA	011	56 297	7799 3.81	297 3.49	272	35/23	102 296	8248 3.90	322 3.46	285 425	158 296	8089 3.87	313 3.47	281
Agrodružstvo OPZ				56 297	7799 3.81	297 3.49	272	35/23	102 296	8248 3.90	322 3.46	285 425	158 296	8089 3.87	313 3.47	281
Výsledky za predchádzajúci kontrolný rok				53 298	7146 4.17	298 3.59	257	34/ 5	117 295	7780 3.99	310 3.50	272 430	170 296	7582 4.04	306 3.52	267
SÍDLO Veličná				Stav kráv: 224 / 210				Vyradených kráv: 82		Zaradených prvôstok: 92		Narodených teliat: 190				
Ing.Vladimír Hrivnák - predseda, Magdaléna Čutková - zootechnička								Pr.vek v rokoch a mes: 4/ 9		Priemerná laktácia: 2.23						
2 O H 3	R P S	PÁRNICA	011	50 303	5810 3.90	226 3.37	196	40/10	76 300	6703 4.02	269 3.28	220 471	126 301	6349 3.98	252 3.31	210
Polnohospodárske družstvo v Párnici				50 303	5810 3.90	226 3.37	196	40/10	76 300	6703 4.02	269 3.28	220 471	126 301	6349 3.98	252 3.31	210
Výsledky za predchádzajúci kontrolný rok				30 301	5495 3.73	205 3.40	187	43/ 1	87 300	6800 3.83	260 3.37	229 448	117 300	6465 3.81	246 3.38	218
SÍDLO Párnica				Stav kráv: 177 / 165				Vyradených kráv: 57		Zaradených prvôstok: 65		Narodených teliat: 174				
Ján Dudáš - predseda, Vladimír Hanušniak - zootechnik								Pr.vek v rokoch a mes: 5/ 7		Priemerná laktácia: 2.37						
2 O H 3	S RMB	VELIČNÁ	011	35 300	4642 4.15	193 3.38	157	32/23	88 297	5257 4.01	211 3.34	175 453	123 298	5082 4.04	206 3.35	170
Polnohospodárske družstvo Veličná				35 300	4642 4.15	193 3.38	157	32/23	88 297	5257 4.01	211 3.34	175 453	123 298	5082 4.04	206 3.35	170
Výsledky za predchádzajúci kontrolný rok				47 297	3787 4.05	153 3.26	124	31/ 6	58 300	4489 4.05	182 3.33	149 451	105 299	4175 4.05	169 3.30	138
SÍDLO Veličná				Stav kráv: 185 / 189				Vyradených kráv: 54		Zaradených prvôstok: 52		Narodených teliat: 139				
Ing.Martina Jurigová - predseda								Pr.vek v rokoch a mes: 5/ 2		Priemerná laktácia: 2.39						

						P R V É L A K T Á C I E						DRUHÉ A ĎALŠIE LAKTÁCIE						V Š E T K Y L A K T Á C I E										
1	2	3	4	5	6	7	8	9	10	11	12	13	14	15	16	17	18	19	20	21	22	23	24	25	26	27	28	29

OKRES: DOLNÝ KUBÍN

2 O H 3	R S X	ŽAŠKOV	011	63 294	5866	4.17	245	3.45	202	35/ 5	73 295	6500	4.15	270	3.39	220	421	136	295	6206	4.16	258	3.42	212
Poľnohospodárske družstvo Žaškov				63 294	5866	4.17	245	3.45	202	35/ 5	73 295	6500	4.15	270	3.39	220	421	136 295	6206	4.16	258	3.42	212	
Výsledky za predchádzajúci kontrolný rok				27 296	5893	4.15	245	3.47	204	34/ 2	96 298	6553	4.17	273	3.38	222	399	123 297	6408	4.17	267	3.40	218	
SÍDLO Žaškov				Stav kráv: 185 / 184				Vyradených kráv: 58				Zaradených prvôstok: 164				5/ 0 Priemerná laktácia: 2.20								
Ing.Ján Zachar - predseda																								

VÝSLEDKY ZA OKRES

DOLNÝ KUBÍN

Výsledky za predchádzajúci kontrolný rok	358 297	5787	4.11	238	3.45	200	35/22	903 294	6323	3.99	252	3.35	212	418	1261 295	6171	4.02	248	3.38	209
POLNOHOSP. DRUŽSTVÁ:	454 296	6033	4.03	243	3.44	208	36/12	838 296	6624	4.04	267	3.38	224	425	1292 296	6417	4.03	259	3.40	218

OKRES: KYSUCKÉ NOVÉ MESTO

2 O H 3	SMB	HORNÝ VADIČOV	011	12 297	3039	3.99	121	3.16	96	34/18	63 293	3201	3.62	116	3.10	99	432	75 294	3175	3.68	117	3.11	99
2 O H 3	SMB	X HORNÝ VADIČOV	012								13 298	3131	3.75	117	3.12	98	396	13 298	3131	3.75	117	3.12	98
			01	12 297	3039	3.99	121	3.16	96	34/18	76 294	3189	3.64	116	3.10	99	426	88 294	3168	3.69	117	3.11	99
Agrofarma Vadičov, s.r.o.				12 297	3039	3.99	121	3.16	96	34/18	76 294	3189	3.64	116	3.10	99	426	88 294	3168	3.69	117	3.11	99
Výsledky za predchádzajúci kontrolný rok				23 293	3280	3.83	126	3.13	103	40/14	91 293	3454	3.67	127	3.09	107	418	114 293	3419	3.70	127	3.10	106
SÍDLO Horný Vadičov				Stav kráv: 149 / 151				Vyradených kráv: 32				Zaradených prvôstok: 102				6/ 7 Priemerná laktácia: 3.63							

2 O H 3	MB	P RUDINA	011	21 296	2675	3.46	93	3.05	82	51/30	89 288	2728	3.56	97	3.15	86	395	110 290	2718	3.54	96	3.13	85
Roľnícke družstvo Rudina				21 296	2675	3.46	93	3.05	82	51/30	89 288	2728	3.56	97	3.15	86	395	110 290	2718	3.54	96	3.13	85
Výsledky za predchádzajúci kontrolný rok				25 287	2872	3.44	99	3.18	91	56/ 3	107 285	2898	3.57	104	3.19	92	414	132 285	2893	3.55	103	3.19	92
SÍDLO Rudina				Stav kráv: 146 / 154				Vyradených kráv: 36				Zaradených prvôstok: 98				7/ 8 Priemerná laktácia: 4.02							

VÝSLEDKY ZA OKRES

KYSUCKÉ NOVÉ MESTO

Výsledky za predchádzajúci kontrolný rok	48 290	3067	3.64	112	3.15	97	47/16	198 289	3154	3.62	114	3.14	99	415	246 289	3137	3.63	114	3.14	99
POLNOHOSP. DRUŽSTVÁ:	21 296	2675	3.46	93	3.05	82	51/30	89 288	2728	3.56	97	3.15	86	395	110 290	2718	3.54	96	3.13	85
SÚKROMNÝ SEKTOR:	12 297	3039	3.99	121	3.16	96	34/18	76 294	3189	3.64	116	3.10	99	426	88 294	3168	3.69	117	3.11	99

P R V É L A K T Á C I E												D R U H É A Ď A L Š I E L A K T Á C I E						V Š E T K Y L A K T Á C I E										
1	2	3	4	5	6	7	8	9	10	11	12	13	14	15	16	17	18	19	20	21	22	23	24	25	26	27	28	29

OKRES: LIPTOVSKÝ MIKULÁŠ

2 O H 3	R P	BODICE	011	11 297	4465 3.89	174 3.26	145	31/21	61 299	5590 4.01	224 3.33	186 460	72 298	5418 4.00	217 3.32	180															
ASIK, s.r.o.				11 297	4465 3.89	174 3.26	145	31/21	61 299	5590 4.01	224 3.33	186 460	72 298	5418 4.00	217 3.32	180															
Výsledky za predchádzajúci kontrolný rok				39 296	4804 4.16	200 3.33	160	32/ 2	73 299	6137 4.04	248 3.29	202 481	112 298	5673 4.07	231 3.30	187															
SÍDLO Liptovský Mikuláš				Stav kráv: 147 / 158				Vyradených kráv: 42				Zaradených prvôtok: 88				Pr.vek v rokoch a mes: 5/ 6				Priemerná laktácia: 2.87											
2 O H 3	R X	PROSIEK	011	30 298	4915 4.11	202 3.38	166	33/20	112 295	5727 4.01	230 3.32	190 408	142 296	5555 4.03	224 3.33	185															
AGRONOVA Liptov, s.r.o.				30 298	4915 4.11	202 3.38	166	33/20	112 295	5727 4.01	230 3.32	190 408	142 296	5555 4.03	224 3.33	185															
Výsledky za predchádzajúci kontrolný rok				68 290	4697 3.97	186 3.34	157	37/ 1	80 291	5535 3.87	214 3.29	182 419	148 291	5150 3.91	202 3.31	170															
SÍDLO Liptovská Sielnica				Stav kráv: 190 / 188				Vyradených kráv: 35				Zaradených prvôtok: 174				Pr.vek v rokoch a mes: 6/ 0				Priemerná laktácia: 2.83											
2 O H 3	H R	LIPT. MIKULÁŠ	011	61 299	7378 3.47	256 3.20	236	31/ 6	110 293	7410 3.65	270 3.26	242 412	171 295	7398 3.59	265 3.24	240															
2 O H 3	R	ZÁVAŽNÁ PORUBA	041	45 300	7164 3.91	280 3.25	233	30/10	129 300	7929 4.13	328 3.33	264 437	174 300	7731 4.08	315 3.31	256															
PD so sídlom v Lipt. Mikuláši				106 299	7287 3.66	267 3.22	235	30/25	239 297	7690 3.92	301 3.30	254 426	345 298	7566 3.84	291 3.28	248															
Výsledky za predchádzajúci kontrolný rok				133 298	7224 3.45	249 3.29	238	32/ 7	195 296	7174 3.69	264 3.30	237 407	328 297	7194 3.59	258 3.30	237															
SÍDLO Liptovský Mikuláš 1				Stav kráv: 416 / 400				Vyradených kráv: 88				Zaradených prvôtok: 328				Pr.vek v rokoch a mes: 4/ 9				Priemerná laktácia: 2.24											
Ing.Anton Sivák - predseda PD, Ing.Jaroslav Oberuč - vedúci úseku ŽV																															
2 O H 3	R P S	HYBE	017	108 298	6660 4.30	286 3.38	225	32/10	195 292	7271 4.19	304 3.33	242 442	303 294	7053 4.22	298 3.35	236															
Roľnícke družstvo Hybe				108 298	6660 4.30	286 3.38	225	32/10	195 292	7271 4.19	304 3.33	242 442	303 294	7053 4.22	298 3.35	236															
Výsledky za predchádzajúci kontrolný rok				97 297	6780 3.91	265 3.28	223	31/21	213 291	6708 4.01	269 3.30	221 423	310 293	6731 3.98	268 3.29	222															
SÍDLO Hybe				Stav kráv: 458 / 415				Vyradených kráv: 94				Zaradených prvôtok: 365				Pr.vek v rokoch a mes: 4/ 8				Priemerná laktácia: 2.28											
Ing.Milan Vrbičan - predseda RD, Ing.Anna Zuskinová - hlavný zooteknik																															
2 O H 3	R S P	LIPTOVSKÉ KVAČANY	011	64 296	6053 4.01	243 3.53	214	28/ 6	130 294	7027 4.01	282 3.50	246 428	194 295	6706 4.01	269 3.51	235															
PD Liptovské Hole so sídlom v Kvačanoch				64 296	6053 4.01	243 3.53	214	28/ 6	130 294	7027 4.01	282 3.50	246 428	194 295	6706 4.01	269 3.51	235															
Výsledky za predchádzajúci kontrolný rok				89 296	5695 3.99	227 3.56	203	26/18	155 294	6259 3.85	241 3.45	216 400	244 295	6053 3.90	236 3.49	211															
SÍDLO Liptovská Sielnica				Stav kráv: 344 / 268				Vyradených kráv: 59				Zaradených prvôtok: 275				Pr.vek v rokoch a mes: 4/ 8				Priemerná laktácia: 2.19											
Ján Florek - predseda PD, Roman Lasák - vedúci úseku ŽV																															
2 O H 3	R	LIPTOVSKÁ KOKAVA	013	91 291	6969 3.99	278 3.32	231	25/13	144 293	8839 4.00	354 3.32	293 411	235 292	8115 4.00	324 3.32	269															
Roľnícke družstvo Liptovská Kokava				91 291	6969 3.99	278 3.32	231	25/13	144 293	8839 4.00	354 3.32	293 411	235 292	8115 4.00	324 3.32	269															
Výsledky za predchádzajúci kontrolný rok				102 295	6843 4.02	275 3.34	229	25/25	132 294	8450 3.96	335 3.37	284 403	234 294	7749 3.98	309 3.36	260															
SÍDLO Liptovská Kokava				Stav kráv: 297 / 276				Vyradených kráv: 98				Zaradených prvôtok: 291				Pr.vek v rokoch a mes: 3/10				Priemerná laktácia: 1.95											
Ing.Juraj Zvonár - predseda RD, Olga Jančuškova - vedúca úseku ŽV																															
2 O H 3	R	DOVALOVO	011	77 300	7241 3.93	284 3.41	247	25/28	113 297	8492 3.89	330 3.37	286 434	190 298	7985 3.90	311 3.39	270															
Roľnícke družstvo Dovalovo				77 300	7241 3.93	284 3.41	247	25/28	113 297	8492 3.89	330 3.37	286 434	190 298	7985 3.90	311 3.39	270															
Výsledky za predchádzajúci kontrolný rok				89 299	6990 3.73	261 3.37	235	27/ 9	114 297	8199 3.71	304 3.30	270 418	203 298	7669 3.72	285 3.32	255															
SÍDLO Liptovský Hrádok				Stav kráv: 224 / 250				Vyradených kráv: 92				Zaradených prvôtok: 67				Pr.vek v rokoch a mes: 4/ 1				Priemerná laktácia: 2.09											
Ing.Juraj Zvonár - predseda RD, Olga Jančuškova - vedúca úseku ŽV																															
2 O H 3	R H	LIPT.ONDREJ	011	64 304	6092 3.89	237 3.40	207	28/ 6	103 299	6792 4.13	281 3.39	230 405	167 300	6524 4.05	264 3.39	221															
2 O H 3	R H	JAKUBOVANY	031	50 302	6600 3.91	258 3.33	220	27/22	91 302	7261 4.22	307 3.38	245 408	141 302	7027 4.12	289 3.36	236															
2 O H 3	H R	JAMNÍK	051	110 296	7839 3.80	298 3.37	264	29/29	84 291	8701 4.01	349 3.32	289 411	194 294	8212 3.90	320 3.35	275															
2 S H 3	P	LIPT.PORÚBKA	061	45 296	4273 4.07	174 3.73	159	34/30	133 294	5263 3.97	209 3.64	192 413	178 295	5013 3.99	200 3.66	183															
2 O H 3	R H	VAVRIŠOVO	111	57 296	5870 4.05	238 3.43	201	32/11	77 296	6746 4.27	288 3.40	229 415	134 296	6374 4.19	267 3.41	217															
Agria Liptovský Ondrej, a.s.				326 298	6470 3.90	252 3.41	221	30/12	488 296	6784 4.11	279 3.43	232 410	814 297	6658 4.03	268 3.42	228															
Výsledky za predchádzajúci kontrolný rok				266 297	6321 4.00	253 3.53	223	33/25	536 295	7106 4.03	287 3.44	244 420	802 296	6845 4.02	275 3.46	237															
SÍDLO Liptovský Ondrej				Stav kráv: 1007 / 1105				Vyradených kráv: 336				Zaradených prvôtok: 877				Pr.vek v rokoch a mes: 4/11				Priemerná laktácia: 2.36											
Ing.Ján Paciga, PhD - predseda predstavenstva, Ing.Augustín Dudek - vedúci úseku ŽV																															

				- P R V É L A K T Á C I E -								- DRUHÉ A ĎALŠIE LAKTÁCIE -								V Š E T K Y L A K T Á C I E								
1	2	3	4	5	6	7	8	9	10	11	12	13	14	15	16	17	18	19	20	21	22	23	24	25	26	27	28	29

OKRES: LIPTOVSKÝ MIKULÁŠ

2 O H 3 R	PRIBYLINA	013	65	295	5291	4.06	215	3.34	177	31/ 6	158	295	6036	4.32	261	3.33	201	414	223	295	5819	4.25	247	3.33	194
Roľnícke družstvo v Pribyline			65	295	5291	4.06	215	3.34	177	31/ 6	158	295	6036	4.32	261	3.33	201	414	223	295	5819	4.25	247	3.33	194
Výsledky za predchádzajúci kontrolný rok			73	292	5002	4.08	204	3.35	167	31/20	147	292	5840	4.33	253	3.38	197	400	220	292	5562	4.25	237	3.37	187
SÍDLO Pribylina			Stav kráv: 301 / 269			Vyradených kráv: 57			Zaradených prvôtok: 85			Narodených teliat: 252													
Ing. Anna Uličná - predseda RD, Ing. Tibor Kondor - hlavný zooteknik			Pr. vek v rokoch a mes: 5/ 4			Priemerná laktácia: 2.99																			
2 S H 3 S R	SMREČANY	011	54	293	5738	3.90	224	3.36	193	30/27	158	291	7443	3.96	295	3.34	248	402	212	292	7009	3.95	277	3.34	234
2 O H 3 H S	ŽIAR	021	88	301	6745	3.96	267	3.42	231	29/25	107	301	9090	4.11	373	3.32	302	472	195	301	8032	4.05	326	3.36	270
PD so sídlom v Smrečanoch			142	298	6362	3.94	251	3.40	216	30/ 7	265	295	8108	4.03	326	3.33	270	430	407	296	7499	4.00	300	3.35	251
Výsledky za predchádzajúci kontrolný rok			146	299	6936	4.03	279	3.44	239	30/ 9	272	294	7715	4.03	311	3.40	262	414	418	295	7443	4.03	300	3.41	254
SÍDLO Smrečany			Stav kráv: 534 / 515			Vyradených kráv: 161			Zaradených prvôtok: 179			Narodených teliat: 442													
Ing. Ján Janiček - predseda PD, Ing. Jozef Sališ - vedúci úseku ŽV			Pr. vek v rokoch a mes: 4/10			Priemerná laktácia: 2.54																			
2 O H 3 R X	VAŽEC	014	83	296	5603	4.40	247	3.24	182	39/ 3	191	291	5921	4.21	250	3.22	191	445	274	292	5825	4.27	249	3.22	188
Polnohospodárske družstvo Važec			83	296	5603	4.40	247	3.24	182	39/ 3	191	291	5921	4.21	250	3.22	191	445	274	292	5825	4.27	249	3.22	188
Výsledky za predchádzajúci kontrolný rok			62	295	5707	4.28	244	3.23	184	38/17	209	290	6127	4.14	253	3.18	195	444	271	291	6031	4.17	251	3.19	192
SÍDLO Važec			Stav kráv: 361 / 407			Vyradených kráv: 135			Zaradených prvôtok: 86			Narodených teliat: 278													
Ing. Jozef Repčík - vedúci výroby			Pr. vek v rokoch a mes: 5/ 5			Priemerná laktácia: 2.73																			
2 O H 3 H R	VÝCHODNÁ	011	100	297	7505	4.04	303	3.18	239	28/23	185	295	8379	4.15	348	3.22	270	438	285	296	8072	4.11	332	3.21	259
Polnohospodárske družstvo Východná			100	297	7505	4.04	303	3.18	239	28/23	185	295	8379	4.15	348	3.22	270	438	285	296	8072	4.11	332	3.21	259
Výsledky za predchádzajúci kontrolný rok			108	295	6647	4.39	292	3.29	218	30/26	195	294	7526	4.19	315	3.13	236	416	303	295	7213	4.26	307	3.18	230
SÍDLO Východná			Stav kráv: 373 / 370			Vyradených kráv: 127			Zaradených prvôtok: 130			Narodených teliat: 315													
Pr. vek v rokoch a mes: 4/ 7			Priemerná laktácia: 2.26																						
2 O H 3 R X S	LUBEĽA	351	141	290	6296	3.99	251	3.46	218	31/ 6	266	288	6842	4.20	287	3.46	236	406	407	289	6653	4.13	275	3.46	230
Agro - Racio s.r.o.			141	290	6296	3.99	251	3.46	218	31/ 6	266	288	6842	4.20	287	3.46	236	406	407	289	6653	4.13	275	3.46	230
Výsledky za predchádzajúci kontrolný rok			235	295	6242	4.00	250	3.54	221	35/29	237	290	6926	3.95	274	3.41	236	436	472	292	6586	3.98	262	3.47	228
SÍDLO Liptovský Mikuláš			Stav kráv: 546 / 563			Vyradených kráv: 178			Zaradených prvôtok: 162			Narodených teliat: 464													
Pr. vek v rokoch a mes: 4/ 7			Priemerná laktácia: 1.99																						
2 O H 3 R S P	JALOVEC	011	36	285	4446	4.08	182	3.27	145	29/24	37	289	5722	4.00	229	3.20	183	424	73	287	5093	4.04	206	3.23	165
PPS Bobrovec, s.r.o.			36	285	4446	4.08	182	3.27	145	29/24	37	289	5722	4.00	229	3.20	183	424	73	287	5093	4.04	206	3.23	165
Výsledky za predchádzajúci kontrolný rok			17	297	4652	3.97	185	3.21	150	37/ 0	34	295	5854	4.07	238	3.26	191	458	51	296	5453	4.04	220	3.25	177
SÍDLO Jalovec			Stav kráv: 113 / 92			Vyradených kráv: 44			Zaradených prvôtok: 60			Narodených teliat: 112													
Pr. vek v rokoch a mes: 4/ 1			Priemerná laktácia: 1.83																						
2 O H 3 R	PARTIZÁNSKA LUPČA	011	56	294	7014	4.09	287	3.33	234	27/16	97	291	8107	4.58	371	3.40	276	418	153	292	7707	4.41	340	3.38	260
LK-SERVIS spol. s r.o.			56	294	7014	4.09	287	3.33	234	27/16	97	291	8107	4.58	371	3.40	276	418	153	292	7707	4.41	340	3.38	260
Výsledky za predchádzajúci kontrolný rok			67	294	7262	4.36	317	3.35	243	28/15	102	291	7752	4.78	370	3.45	267	414	169	292	7558	4.62	349	3.41	258
SÍDLO Partizánska Lupča 317			Stav kráv: 186 / 184			Vyradených kráv: 86			Zaradených prvôtok: 69			Narodených teliat: 198													
Ing. Ján Špacir - riaditeľ, Ludmila Balážecová - hlavný zooteknik			Pr. vek v rokoch a mes: 4/ 2			Priemerná laktácia: 2.22																			
VÝSLEDKY ZA OKRES LIPTOVSKÝ MIKULÁŠ			1436	296	6462	3.99	258	3.36	217	30/11	2681	294	7197	4.11	296	3.35	241	423	4117	295	6941	4.07	282	3.35	233
Výsledky za predchádzajúci kontrolný rok			1591	296	6358	3.99	254	3.41	217	32/ 2	2694	293	7009	4.03	282	3.35	235	420	4285	294	6768	4.02	272	3.37	228
POĽNOHOSP. DRUŽSTVÁ:			836	297	6619	4.02	266	3.33	220	30/ 9	1620	294	7522	4.07	306	3.32	249	430	2456	295	7215	4.05	292	3.32	239
SÚKROMNÝ SEKTOR:			600	295	6244	3.96	247	3.41	213	30/14	1061	293	6702	4.17	279	3.41	229	413	1661	294	6537	4.09	268	3.41	223
ŠLACHTITELSKÉ CHOVY:			99	294	5072	3.97	201	3.50	177	32/23	291	292	6447	3.96	255	3.45	222	407	390	293	6098	3.96	242	3.46	211

P R V É L A K T Á C I E												D R U H É A Ď A Ľ Š I E L A K T Á C I E						V Š E T K Y L A K T Á C I E										
1	2	3	4	5	6	7	8	9	10	11	12	13	14	15	16	17	18	19	20	21	22	23	24	25	26	27	28	29

OKRES: MARTIN

6 O H 3	S R	NECPALY	011	75	296	6386	3.89	249	3.41	218	32/12	124	297	7156	4.01	287	3.46	247	404	199	296	6866	3.97	272	3.44	236
VKM, s.r.o. Necpaly				75	296	6386	3.89	249	3.41	218	32/12	124	297	7156	4.01	287	3.46	247	404	199	296	6866	3.97	272	3.44	236
Výsledky za predchádzajúci kontrolný rok				59	297	6137	3.90	239	3.43	211	34/ 1	135	295	6960	3.89	271	3.42	238	402	194	296	6710	3.89	261	3.42	230
SÍDLO Necpaly				Stav kráv: 232 / 217				Vyradených kráv: 59				Zaradených prvôstok: 83				Narodených teliat: 197										
Ing.Igor Grajciar - konateľ, Ing.Ján Veterný - hlavný zooteknik								Pr.vek v rokoch a mes: 5/ 2				Priemerná laktácia: 2.50														
6 O H 3	H	BELÁ-DULICE	013	83	299	8615	3.58	309	3.32	286	24/ 1	126	295	9377	3.89	365	3.26	306	408	209	297	9074	3.77	342	3.28	298
6 O H 3	MB	BELÁ-DULICE	014	48	299	7525	4.04	304	3.57	268	25/19	135	299	7917	4.08	323	3.56	281	377	183	299	7814	4.07	318	3.56	278
Chov spolu 01				131	299	8216	3.74	307	3.40	279	24/19	261	297	8622	3.98	343	3.40	293	392	392	298	8486	3.90	331	3.40	288
Polnohospodárske družstvo Belá - Dulice				131	299	8216	3.74	307	3.40	279	24/19	261	297	8622	3.98	343	3.40	293	392	392	298	8486	3.90	331	3.40	288
Výsledky za predchádzajúci kontrolný rok				142	300	7828	3.96	310	3.46	271	25/21	201	300	8627	4.07	351	3.44	296	402	343	300	8296	4.03	334	3.45	286
SÍDLO Belá - Dulice				Stav kráv: 427 / 422				Vyradených kráv: 144				Zaradených prvôstok: 150				Narodených teliat: 459										
Ing.Bohumír Sumka - predseda, Ing.František Krajča - hlavný zooteknik								Pr.vek v rokoch a mes: 4/ 2				Priemerná laktácia: 2.15														
2 O H 3	MB S	BLATNICA	051	80	295	5168	4.19	216	3.44	178	28/18	198	295	6319	4.13	261	3.35	212	404	278	295	5988	4.15	248	3.37	202
Polnohospodárske družstvo Gader-Blatnica				80	295	5168	4.19	216	3.44	178	28/18	198	295	6319	4.13	261	3.35	212	404	278	295	5988	4.15	248	3.37	202
Výsledky za predchádzajúci kontrolný rok				115	294	4736	4.25	201	3.49	165	28/ 7	194	295	5968	4.15	248	3.37	201	411	309	295	5509	4.18	230	3.41	188
SÍDLO Blatnica				Stav kráv: 383 / 407				Vyradených kráv: 125				Zaradených prvôstok: 111				Narodených teliat: 336										
Ing.Zlatica Holubová - predseda, Ing.Marián Kubík - hlavný zooteknik								Pr.vek v rokoch a mes: 4/ 9				Priemerná laktácia: 2.35														
2 O H 3	R	PMB DRAŽKOVCE	012	38	301	7338	3.74	274	3.42	251	30/13	128	300	6953	3.87	269	3.47	241	409	166	300	7041	3.84	270	3.46	243
Polnohospodárske družstvo Dražkovce				38	301	7338	3.74	274	3.42	251	30/13	128	300	6953	3.87	269	3.47	241	409	166	300	7041	3.84	270	3.46	243
Výsledky za predchádzajúci kontrolný rok				67	300	7025	3.92	275	3.49	245	32/ 6	109	300	6900	3.95	273	3.47	239	423	176	300	6948	3.94	274	3.48	242
SÍDLO Dražkovce				Stav kráv: 215 / 218				Vyradených kráv: 58				Zaradených prvôstok: 43				Narodených teliat: 177										
Ing.Anna Staňová - predseda, Igor Seidenglanz - hlavný zooteknik								Pr.vek v rokoch a mes: 5/ 0				Priemerná laktácia: 2.45														
2 O H 3	R H	ZÁBORIE	023	99	299	8746	3.79	332	3.32	290	28/ 2	160	297	9284	3.95	367	3.25	302	401	259	298	9078	3.89	353	3.28	298
Polnoh. družstvo "SNP" so sídlom v Sklabíni				99	299	8746	3.79	332	3.32	290	28/ 2	160	297	9284	3.95	367	3.25	302	401	259	298	9078	3.89	353	3.28	298
Výsledky za predchádzajúci kontrolný rok				67	298	7701	3.76	289	3.35	258	29/23	208	298	8518	3.95	336	3.29	280	414	275	298	8319	3.90	325	3.30	275
SÍDLO Sklabiňa				Stav kráv: 352 / 328				Vyradených kráv: 81				Zaradených prvôstok: 94				Narodených teliat: 298										
Ing.Ivica Lačná - predseda, Ing.Rudolf Bobček - hlavný zooteknik								Pr.vek v rokoch a mes: 4/ 9				Priemerná laktácia: 2.27														
2 O H 3	MB R	TURČ. ŠTIAVNIČKA	071	45	299	7017	4.20	295	3.34	235	36/16	91	298	7161	4.05	290	3.43	245	397	136	298	7114	4.10	292	3.40	242
AGRIFARM spol.s r.o. Turčianska Štiavnička				45	299	7017	4.20	295	3.34	235	36/16	91	298	7161	4.05	290	3.43	245	397	136	298	7114	4.10	292	3.40	242
Výsledky za predchádzajúci kontrolný rok				44	298	6464	4.28	277	3.34	216	36/25	91	294	6144	4.14	254	3.39	208	405	135	295	6249	4.19	262	3.37	211
SÍDLO Turčianska Štiavnička				Stav kráv: 155 / 155				Vyradených kráv: 24				Zaradených prvôstok: 32				Narodených teliat: 86										
Ing.Marián Kohút - konateľ, Ing.Peter Mikula - hlavný zooteknik								Pr.vek v rokoch a mes: 5/ 3				Priemerná laktácia: 2.25														
2 O H 3	X S R	SUČANY	063	40	301	6571	3.42	225	3.35	220	35/ 6	117	298	6534	3.51	229	3.43	224	437	157	299	6544	3.48	228	3.41	223
Agromajetok, s.r.o. Sučany				40	301	6571	3.42	225	3.35	220	35/ 6	117	298	6534	3.51	229	3.43	224	437	157	299	6544	3.48	228	3.41	223
Výsledky za predchádzajúci kontrolný rok				59	301	5854	3.79	222	3.38	198	34/24	114	299	6511	3.75	244	3.41	222	420	173	300	6287	3.77	237	3.40	214
SÍDLO Sučany				Stav kráv: 203 / 220				Vyradených kráv: 48				Zaradených prvôstok: 35				Narodených teliat: 150										
Ing.Július Náčin - konateľ, Roman Užik - hlavný zooteknik								Pr.vek v rokoch a mes: 5/ 7				Priemerná laktácia: 2.55														
2 O H 3	H R	SLOVENSKÉ PRAVNO	071	160	299	8867	3.70	328	3.39	300	25/ 9	205	298	9373	3.84	360	3.32	311	410	365	298	9151	3.78	346	3.35	306
2 O H 3	MB S X	SLOVENSKÉ PRAVNO	072	18	299	7604	4.00	304	3.66	278	26/13	87	293	7970	3.90	311	3.49	278	400	105	294	7907	3.91	309	3.52	278
Chov spolu 07				178	299	8740	3.72	325	3.41	298	25/12	292	296	8955	3.86	345	3.37	301	407	470	297	8873	3.81	338	3.38	300
Turiec-Agro, s.r.o. Turčiansky Ďur				178	299	8740	3.72	325	3.41	298	25/12	292	296	8955	3.86	345	3.37	301	407	470	297	8873	3.81	338	3.38	300
Výsledky za predchádzajúci kontrolný rok				187	301	8709	3.64	317	3.39	295	25/30	290	297	8918	3.78	337	3.38	301	396	477	298	8836	3.72	329	3.38	299
SÍDLO Turčiansky Ďur				Stav kráv: 597 / 595				Vyradených kráv: 230				Zaradených prvôstok: 224				Narodených teliat: 541										
Ing.Lubomír Drobka - konateľ, Ing.Martin Lúchava - hlavný zooteknik								Pr.vek v rokoch a mes: 4/ 0				Priemerná laktácia: 2.19														

					P R V É L A K T Á C I E								D R U H Ě A Ď A L Š I E L A K T Á C I E								V Š E T K Y L A K T Á C I E							
1	2	3	4	5	6	7	8	9	10	11	12	13	14	15	16	17	18	19	20	21	22	23	24	25	26	27	28	29

OKRES: MARTIN

VÝSLEDKY ZA OKRES

MARTIN	686 298	7650 3.80	291 3.39	259 28/11	1371 297	7874 3.93	309 3.38	266 405	2057 297	7799 3.89	303 3.38	264
Výsledky za predchádzajúci kontrolný rok	740 299	7113 3.87	275 3.42	243 29/ 5	1342 297	7633 3.94	301 3.38	258 407	2082 298	7448 3.92	292 3.40	253
POLNOHOSP. DRUŽSTVÁ:	348 298	7570 3.83	290 3.38	256 27/ 4	747 297	7867 3.99	314 3.36	265 400	1095 297	7773 3.94	306 3.37	262
SÚKROMNÝ SEKTOR:	338 299	7731 3.78	292 3.40	262 29/19	624 297	7882 3.85	304 3.40	268 411	962 298	7829 3.83	300 3.40	266

OKRES: NÁMESTOVO

2 O H 3 R S FARMA KLIN 011	127 298	4971 4.05	201 3.30	164 31/14	191 299	6063 4.04	245 3.26	198 418	318 298	5627 4.04	228 3.27	184
2 O H 1 R S X BABÍN 021	37 300	4455 4.18	186 3.31	147 34/12	88 299	5027 4.09	206 3.32	167 413	125 299	4858 4.12	200 3.32	161
DAKNA Námestovo, družstvo	164 298	4854 4.08	198 3.30	160 32/ 4	279 299	5736 4.06	233 3.28	188 417	443 299	5410 4.06	220 3.28	178
Výsledky za predchádzajúci kontrolný rok	211 298	5098 4.01	204 3.32	169 33/ 1	297 297	5753 3.95	227 3.31	191 409	508 298	5481 3.97	218 3.31	182
SÍDLO Námestovo		Stav kráv: 573 / 610			Vyradených kráv: 203	Zaradených prvostok: 173			173	Narodených teliat: 520		
Ing.Milan Mišáňik - predseda, Gustáv Pisarčík - hlavný zooteknik						Pr.vek v rokoch a mes: 5/ 1				Priemerná laktácia: 2.19		
2 O H 3 H BOBROV 011	76 300	6574 3.71	244 3.36	221 26/ 0	138 299	7545 3.80	286 3.32	251 416	214 299	7200 3.77	271 3.34	240
Podielnicke roľnícko-obchodné družstvo Bobrov	76 300	6574 3.71	244 3.36	221 26/ 0	138 299	7545 3.80	286 3.32	251 416	214 299	7200 3.77	271 3.34	240
Výsledky za predchádzajúci kontrolný rok	66 298	5797 3.89	225 3.34	194 25/ 1	162 296	7026 3.82	269 3.36	236 421	228 297	6671 3.84	256 3.36	224
SÍDLO Bobrov		Stav kráv: 305 / 290			Vyradených kráv: 93	Zaradených prvostok: 99			99	Narodených teliat: 301		
Ing.Tomáš Lúchava - predseda, Ing.Božena Záhorová - hlavná zooteknička						Pr.vek v rokoch a mes: 4/ 4				Priemerná laktácia: 2.18		
2 O H 3 S P R PD V HRUŠTINE 011	80 292	4157 3.90	162 3.14	131 36/28	184 291	4834 3.87	187 3.25	157 389	264 291	4629 3.88	180 3.22	149
Polnohospodárske družstvo v Hruštine	80 292	4157 3.90	162 3.14	131 36/28	184 291	4834 3.87	187 3.25	157 389	264 291	4629 3.88	180 3.22	149
Výsledky za predchádzajúci kontrolný rok	51 288	4317 4.09	176 3.25	140 38/14	192 291	5307 3.97	211 3.30	175 398	243 291	5099 3.99	204 3.29	168
SÍDLO Hruštín		Stav kráv: 303 / 284			Vyradených kráv: 66	Zaradených prvostok: 61			61	Narodených teliat: 289		
Ing.Milan Mišáňik - predseda, Ing.František Jančo - zooteknik						Pr.vek v rokoch a mes: 6/ 0				Priemerná laktácia: 2.87		
2 O H 3 R S P LOKCA 012	103 291	4135 3.97	164 3.33	138 32/15	165 293	4896 3.99	195 3.31	162 404	268 292	4603 3.98	183 3.32	153
Polnohospodárske družstvo so sídlom v Lokci	103 291	4135 3.97	164 3.33	138 32/15	165 293	4896 3.99	195 3.31	162 404	268 292	4603 3.98	183 3.32	153
Výsledky za predchádzajúci kontrolný rok	85 296	4332 3.86	167 3.31	143 33/10	146 289	4931 3.99	197 3.34	165 405	231 291	4710 3.95	186 3.33	157
SÍDLO Lokca		Stav kráv: 306 / 294			Vyradených kráv: 103	Zaradených prvostok: 106			106	Narodených teliat: 251		
Viliam Jadroň - predseda, Mária Kormaňáková - zooteknička						Pr.vek v rokoch a mes: 4/11				Priemerná laktácia: 2.30		
2 O H 3 MB S P NOVOŤ 011	37 302	5154 4.06	209 3.30	170 35/12	92 300	5221 4.05	212 3.39	177 420	129 300	5202 4.05	211 3.37	175
AGROVEX Novot', družstvo	37 302	5154 4.06	209 3.30	170 35/12	92 300	5221 4.05	212 3.39	177 420	129 300	5202 4.05	211 3.37	175
Výsledky za predchádzajúci kontrolný rok	61 297	4582 4.06	186 3.34	153 40/ 5	90 295	4710 4.06	191 3.32	156 409	151 296	4658 4.06	189 3.33	155
SÍDLO Novot'		Stav kráv: 188 / 170			Vyradených kráv: 72	Zaradených prvostok: 69			69	Narodených teliat: 127		
Ing.Jozef Kondela - predseda, Marta Buckulčíková - zooteknička						Pr.vek v rokoch a mes: 4/10				Priemerná laktácia: 2.27		
2 O H 3 X R ORAVSKÁ LESNÁ 011	8 301	4158 3.95	164 3.19	133 38/23	66 302	4329 3.89	168 3.31	143 427	74 302	4310 3.89	168 3.30	142
Polnohospodárske družstvo Oravská Lesná	8 301	4158 3.95	164 3.19	133 38/23	66 302	4329 3.89	168 3.31	143 427	74 302	4310 3.89	168 3.30	142
Výsledky za predchádzajúci kontrolný rok	15 302	4091 4.02	165 3.14	129 40/29	49 302	4356 3.85	168 3.22	140 294	64 302	4294 3.89	167 3.20	137
SÍDLO Oravská Lesná		Stav kráv: 107 / 113			Vyradených kráv: 19	Zaradených prvostok: 9			9	Narodených teliat: 63		
Emília Pojezdálová - predseda						Pr.vek v rokoch a mes: 7/10				Priemerná laktácia: 3.42		
2 O H 3 MB X R RABČA 011	47 294	3773 3.78	143 3.35	126 44/26	40 288	3778 3.91	148 3.39	128 466	87 291	3775 3.84	145 3.37	127
Polnohospodárske družstvo Magura	47 294	3773 3.78	143 3.35	126 44/26	40 288	3778 3.91	148 3.39	128 466	87 291	3775 3.84	145 3.37	127
Výsledky za predchádzajúci kontrolný rok	8 300	3073 4.04	124 3.44	106 47/ 5	41 290	3590 3.88	139 3.39	122 446	49 291	3505 3.90	137 3.40	119
SÍDLO Rabča		Stav kráv: 117 / 118			Vyradených kráv: 45	Zaradených prvostok: 49			49	Narodených teliat: 125		
Ing.Igor Grajciar - predseda, Helena Petrášová - zooteknička						Pr.vek v rokoch a mes: 5/ 9				Priemerná laktácia: 2.20		
2 O H 3 R ŤAPEŠOVO 011	143 301	7034 3.76	264 3.34	235 28/ 3	175 300	8345 3.77	315 3.31	276 449	318 300	7756 3.77	292 3.32	258
Roľnícke družstvo Vavrečka-Ťapešovo	143 301	7034 3.76	264 3.34	235 28/ 3	175 300	8345 3.77	315 3.31	276 449	318 300	7756 3.77	292 3.32	258
Výsledky za predchádzajúci kontrolný rok	76 296	6844 3.89	266 3.39	232 28/ 2	176 298	7883 3.84	303 3.34	264 434	252 298	7569 3.85	292 3.36	254
SÍDLO Ťapešovo		Stav kráv: 385 / 368			Vyradených kráv: 100	Zaradených prvostok: 134			134	Narodených teliat: 357		
Peter Kružel - predseda a hlavný zooteknik						Pr.vek v rokoch a mes: 4/ 8				Priemerná laktácia: 2.38		

				P R V Ě L A K T Á C I E								D R U H Ě A Ď A L Š I E L A K T Á C I E								V Š E T K Y L A K T Á C I E								
1	2	3	4	5	6	7	8	9	10	11	12	13	14	15	16	17	18	19	20	21	22	23	24	25	26	27	28	29

OKRES: NÁMESTOVO

2 O H 3	R S H	VASILOV	011		36 293	4651	4.02	187	3.23	150	36/10	94 294	5635	3.99	225	3.15	178	417	130 294	5362	4.00	214	3.17	170				
Polnohospodárske družstvo Vasilov					36 293	4651	4.02	187	3.23	150	36/10	94 294	5635	3.99	225	3.15	178	417	130 294	5362	4.00	214	3.17	170				
Výsledky za predchádzajúci kontrolný rok					33 292	4923	3.99	197	3.19	157	36/10	97 296	6224	3.99	249	3.21	200	416	130 295	5893	3.99	235	3.20	189				
SÍDLO Vasilov					Stav kráv: 166 / 159				Vyradených kráv: 30				Zaradených prvôtok: 40				Narodených teliat: 134											
Ján Vlžák - predseda a hlavný zootechnik													Pr.vek v rokoch a mes: 6/ 2				Priemerná laktácia: 3.10											
2 O H 3	R P X	ZÁKAMENNÉ	011		62 299	4963	4.08	202	3.24	161	31/14	155 291	5062	3.93	199	3.22	163	435	217 293	5034	3.97	200	3.22	162				
2 O H 3	R X S	LOMNÁ	021		30 304	4733	4.09	193	3.40	161	33/ 1	66 302	5329	3.94	210	3.34	178	482	96 303	5142	3.98	205	3.36	173				
Roľnícke družstvo so sídlom v Zákamennom					92 300	4888	4.08	199	3.29	161	31/30	221 294	5142	3.93	202	3.26	167	449	313 296	5067	3.98	201	3.26	165				
Výsledky za predchádzajúci kontrolný rok					88 301	5193	3.89	202	3.28	170	31/ 7	231 292	5015	3.92	197	3.27	164	436	319 295	5064	3.91	198	3.27	166				
SÍDLO Zákamenné					Stav kráv: 452 / 430				Vyradených kráv: 123				Zaradených prvôtok: 108				Narodených teliat: 301											
Ing.Peter Štít - predseda, Vincent Katrenik - zootechnik													Pr.vek v rokoch a mes: 5/ 0				Priemerná laktácia: 2.55											
2 O H 3	S R	ZUBROHLAVA	011		51 300	6736	3.99	269	3.30	222	29/14	120 298	7969	3.89	310	3.29	262	428	171 299	7602	3.92	298	3.29	250				
Polnohosp.výr.obch.družstvo Zubrohlava					51 300	6736	3.99	269	3.30	222	29/14	120 298	7969	3.89	310	3.29	262	428	171 299	7602	3.92	298	3.29	250				
Výsledky za predchádzajúci kontrolný rok					59 299	6120	3.99	244	3.34	204	29/27	108 298	7509	4.01	301	3.25	244	396	167 299	7018	4.00	281	3.28	230				
SÍDLO Zubrohlava					Stav kráv: 231 / 217				Vyradených kráv: 68				Zaradených prvôtok: 83				Narodených teliat: 237											
Ing.Daniel Hajdučík - predseda a hlavný zootechnik													Pr.vek v rokoch a mes: 4/11				Priemerná laktácia: 2.37											

VÝSLEDKY ZA OKRES

NÁMESTOVO					837 297	5283	3.92	207	3.30	175	32/ 7	1574 297	5933	3.92	232	3.29	195	423	2411 297	5707	3.92	224	3.29	188
Výsledky za predchádzajúci kontrolný rok					753 297	5197	3.96	206	3.32	172	32/23	1589 295	5872	3.93	231	3.31	194	416	2342 296	5655	3.94	223	3.31	187
POLNOHOSP. DRUŽSTVÁ:					837 297	5283	3.92	207	3.30	175	32/ 7	1574 297	5933	3.92	232	3.29	195	423	2411 297	5707	3.92	224	3.29	188

					P R V Ě L A K T Á C I E								DRUHÉ A ĎALŠIE LAKTÁCIE								V Š E T K Y L A K T Á C I E							
1	2	3	4	5	6	7	8	9	10	11	12	13	14	15	16	17	18	19	20	21	22	23	24	25	26	27	28	29

OKRES: RUŽOMBEROK

2 O H 3 R P MARTINČEK	021	46 291	4215	4.26	180	3.29	139	33/18	186	290	5355	4.24	227	3.28	176	430	232	290	5129	4.25	218	3.28	168												
Poľnohospodárske družstvo Likavka		46 291	4215	4.26	180	3.29	139	33/18	186	290	5355	4.24	227	3.28	176	430	232	290	5129	4.25	218	3.28	168												
Výsledky za predchádzajúci kontrolný rok		115 292	4204	4.18	176	3.18	134	33/16	124	287	4998	4.30	215	3.20	160	441	239	289	4616	4.25	196	3.19	147												
SÍDLO Likavka											59																								
2 O H 3 R P S LIPT.OSADA	011	33 296	3931	3.78	149	3.21	126	38/30	100	294	4795	3.65	175	3.12	149	410	133	294	4581	3.68	168	3.14	144												
Poľnohospodárske družstvo Liptovská Osada		33 296	3931	3.78	149	3.21	126	38/30	100	294	4795	3.65	175	3.12	149	410	133	294	4581	3.68	168	3.14	144												
Výsledky za predchádzajúci kontrolný rok		41 297	4082	3.88	159	3.24	132	39/13	106	295	4953	3.78	187	3.13	155	411	147	296	4710	3.80	179	3.16	149												
SÍDLO Liptovská Osada											37																								
2 O H 3 R S P STREDNÝ SLIAČ	031	85 295	5815	3.91	228	3.42	199	29/25	177	294	6656	3.98	265	3.45	230	410	262	294	6383	3.96	253	3.44	220												
Poľnohospodárske družstvo Lisková-Sliače		85 295	5815	3.91	228	3.42	199	29/25	177	294	6656	3.98	265	3.45	230	410	262	294	6383	3.96	253	3.44	220												
Výsledky za predchádzajúci kontrolný rok		85 297	6109	3.84	235	3.40	207	31/ 8	173	294	6720	3.95	266	3.41	229	398	258	295	6519	3.92	255	3.41	222												
SÍDLO Lisková											106																								
2 O H 3 R P LIPT.ŠTIAVNICA	021	153 291	7217	3.82	276	3.55	256	28/ 8	201	286	8459	3.81	323	3.54	300	416	354	289	7922	3.82	302	3.54	281												
Poľnohospodárske družstvo Ludrová		153 291	7217	3.82	276	3.55	256	28/ 8	201	286	8459	3.81	323	3.54	300	416	354	289	7922	3.82	302	3.54	281												
Výsledky za predchádzajúci kontrolný rok		109 296	7915	3.78	299	3.54	280	28/27	218	293	8779	3.72	327	3.50	307	423	327	294	8491	3.74	317	3.51	298												
SÍDLO Ludrová											109																								
Ing.Miroslav Štefček - predseda, Tibor Fábry - hlavný zooteknik																																			
VÝSLEDKY ZA OKRES																																			
RUŽOMBEROK		317 293	6063	3.88	236	3.47	210	30/17	664	291	6557	3.94	258	3.41	224	417	981	291	6397	3.92	251	3.43	219												
Výsledky za predchádzajúci kontrolný rok		350 295	5808	3.90	227	3.39	197	32/ 7	621	293	6797	3.88	264	3.39	230	417	971	294	6441	3.88	250	3.39	218												
POĽNOHOSP. DRUŽSTVÁ:		317 293	6063	3.88	236	3.47	210	30/17	664	291	6557	3.94	258	3.41	224	417	981	291	6397	3.92	251	3.43	219												

P R V É L A K T Á C I E													DRUHÉ A ĎALŠIE LAKTÁCIE						V Š E T K Y L A K T Á C I E									
1	2	3	4	5	6	7	8	9	10	11	12	13	14	15	16	17	18	19	20	21	22	23	24	25	26	27	28	29

OKRES: TURČIANSKE TEPLICE

2 O H 3	S X	DUBOVÉ	011	46 294	3651 4.09	149 3.51	128	46/10	135 289	4062 4.03	164 3.39	138 388	181 290	3958 4.05	160 3.42	135			
Poľnohospodárske družstvo Dubové				46 294	3651 4.09	149 3.51	128	46/10	135 289	4062 4.03	164 3.39	138 388	181 290	3958 4.05	160 3.42	135			
Výsledky za predchádzajúci kontrolný rok				38 279	3340 4.09	137 3.32	111	39/16	147 286	3703 3.97	147 3.31	123 411	185 284	3628 4.00	145 3.32	120			
SÍDLO Dubové				Stav kráv: 345 / 360				Vyradených kráv: 108				Zaradených prvôstok: 107				Narodených teliat: 261			
Ing.Dušan Kmeť - predseda, Ing.Jozef Michalec - hlavný zooteknik								Pr.vek v rokoch a mes:				6/ 1				Priemerná laktácia: 3.00			

2 O H 3	HMB	DOLNÁ ŠTUBŇA	021	68 296	7789 4.08	318 3.31	258	30/21	157 291	8511 4.17	355 3.29	280 432	225 293	8293 4.14	343 3.30	274			
AFG, s.r.o. Turčianske Teplice				68 296	7789 4.08	318 3.31	258	30/21	157 291	8511 4.17	355 3.29	280 432	225 293	8293 4.14	343 3.30	274			
Výsledky za predchádzajúci kontrolný rok				181 296	7430 3.89	289 3.31	246	31/ 8	332 291	7977 4.08	326 3.31	264 422	513 293	7784 4.02	313 3.31	258			
SÍDLO Turčianske Teplice				Stav kráv: 0 / 762				Vyradených kráv: 826				Zaradených prvôstok: 106				Narodených teliat: 180			
								Pr.vek v rokoch a mes:				2/ 3				Priemerná laktácia: 2.19			

VÝSLEDKY ZA OKRES

TURČIANSKE TEPLICE				114 295	6120 4.08	250 3.36	206	37/ 0	292 290	6454 4.13	266 3.32	214 412	406 292	6360 4.12	262 3.33	212
Výsledky za predchádzajúci kontrolný rok				219 293	6720 3.91	263 3.31	223	32/21	479 290	6665 4.07	271 3.31	221 419	698 291	6682 4.02	268 3.31	221
POLNOHOSP. DRUŽSTVÁ:				46 294	3651 4.09	149 3.51	128	46/10	135 289	4062 4.03	164 3.39	138 388	181 290	3958 4.05	160 3.42	135
SÚKROMNÝ SEKTOR:				68 296	7789 4.08	318 3.31	258	30/21	157 291	8511 4.17	355 3.29	280 432	225 293	8293 4.14	343 3.30	274

OKRES: TVRDOŠÍN

2 S H 3	S R	TVRDOŠÍN	011	107 292	5983 4.02	241 3.41	204	31/21	293 290	6846 4.11	281 3.41	233 387	400 291	6615 4.09	270 3.41	225			
ŽIAREC, poľnohospodárske družstvo				107 292	5983 4.02	241 3.41	204	31/21	293 290	6846 4.11	281 3.41	233 387	400 291	6615 4.09	270 3.41	225			
Výsledky za predchádzajúci kontrolný rok				132 289	6030 4.06	245 3.38	204	33/26	284 286	6952 4.07	283 3.35	233 388	416 287	6660 4.07	271 3.35	223			
SÍDLO Tvrdošín				Stav kráv: 431 / 428				Vyradených kráv: 109				Zaradených prvôstok: 125				Narodených teliat: 405			
Ing.Anton Palíder - predseda, Cyril Orčík - podpred.a hlavný zooteknik								Pr.vek v rokoch a mes:				5/ 4				Priemerná laktácia: 2.62			

2 O H 3	R S	PODBIEL-FARMA 2	041	108 288	6384 3.94	251 3.47	221	31/30	145 292	7580 3.99	302 3.37	255 426	253 290	7069 3.97	281 3.40	241			
"Orava" podielnicke poľnohospodárske družs.				108 288	6384 3.94	251 3.47	221	31/30	145 292	7580 3.99	302 3.37	255 426	253 290	7069 3.97	281 3.40	241			
Výsledky za predchádzajúci kontrolný rok				105 293	6160 4.38	270 3.37	208	32/17	150 296	7431 4.23	314 3.35	249 443	255 295	6908 4.28	296 3.36	232			
SÍDLO Nižná nad Oravou				Stav kráv: 286 / 284				Vyradených kráv: 96				Zaradených prvôstok: 87				Narodených teliat: 273			
Pavol Hruboš - predseda, Ing.František Povala - podpred.a hlavný zooteknik								Pr.vek v rokoch a mes:				5/ 0				Priemerná laktácia: 2.15			

2 O H 3	R H	TRSTENÁ FARMA 2	011	27 298	6666 4.09	273 3.36	224	31/ 9	56 295	7376 4.10	302 3.42	252 416	83 296	7145 4.10	293 3.40	243			
2 S H 3	P R	TRSTENÁ	012	9 283	4144 4.07	169 3.55	147	27/19	56 290	5577 3.98	222 3.43	191 405	65 289	5379 3.99	215 3.44	185			
2 O H 3	R H P	TRSTENÁ FARMA 1	014	54 298	5459 4.17	228 3.48	190	30/ 9	133 292	6280 4.20	264 3.43	216 439	187 294	6043 4.19	253 3.45	208			
		Chov spolu	01	90 297	5689 4.13	235 3.44	196	30/10	245 292	6370 4.13	263 3.43	218 426	335 294	6187 4.13	256 3.43	212			
2 O H 3	R H P	ÚSTIE	021	24 304	5517 4.15	229 3.44	190	27/ 7	44 298	6197 4.10	254 3.46	214 413	68 300	5957 4.11	245 3.45	206			
Poľnohospodárske družstvo Trsteník				114 298	5653 4.14	234 3.44	195	29/21	289 293	6344 4.12	262 3.43	218 424	403 295	6148 4.13	254 3.44	211			
Výsledky za predchádzajúci kontrolný rok				165 299	5547 4.10	228 3.48	193	29/10	349 297	6720 4.04	272 3.43	230 437	514 298	6344 4.06	258 3.44	218			
SÍDLO Trstená				Stav kráv: 523 / 522				Vyradených kráv: 224				Zaradených prvôstok: 208				Narodených teliat: 594			
Ing.Štefan Pánik - predseda, Ing.Jozefa Trstenská - hlavná zooteknička								Pr.vek v rokoch a mes:				5/ 0				Priemerná laktácia: 2.51			

2 O H 3	R S H	ZUBEREC	011	82 293	6410 4.27	274 3.41	218	29/ 3	133 289	6746 4.15	280 3.45	232 458	215 290	6618 4.20	278 3.43	227			
Roľnicke podielnicke družstvo Zuberec				82 293	6410 4.27	274 3.41	218	29/ 3	133 289	6746 4.15	280 3.45	232 458	215 290	6618 4.20	278 3.43	227			
Výsledky za predchádzajúci kontrolný rok				96 297	7083 4.29	304 3.36	238	30/24	157 294	7321 4.31	315 3.35	245 443	253 295	7231 4.30	311 3.35	243			
SÍDLO Zuberec				Stav kráv: 328 / 338				Vyradených kráv: 107				Zaradených prvôstok: 83				Narodených teliat: 217			
Ing.Marián Železník - predseda, Ing.Žofia Železníková - zooteknička								Pr.vek v rokoch a mes:				4/ 8				Priemerná laktácia: 2.14			

VÝSLEDKY ZA OKRES

TVRDOŠÍN				411 293	6082 4.08	248 3.43	209	30/21	860 291	6785 4.10	278 3.41	232 417	1271 292	6558 4.09	268 3.42	224
Výsledky za predchádzajúci kontrolný rok				498 295	6101 4.19	256 3.40	208	31/15	940 293	7004 4.13	289 3.38	237 424	1438 294	6691 4.15	278 3.39	227
POLNOHOSP. DRUŽSTVÁ:				411 293	6082 4.08	248 3.43	209	30/21	860 291	6785 4.10	278 3.41	232 417	1271 292	6558 4.09	268 3.42	224
ŠLACHTITELSKÉ CHOVY:				116 292	5840 4.02	235 3.42	200	31/11	349 290	6642 4.09	272 3.41	226 390	465 291	6442 4.08	263 3.41	220

P R V Ě L A K T Á C I E													D R U H Ě A Ď A L Š I E L A K T Á C I E						V Š E T K Y L A K T Á C I E									
1	2	3	4	5	6	7	8	9	10	11	12	13	14	15	16	17	18	19	20	21	22	23	24	25	26	27	28	29

OKRES: ŽILINA

2 O H 3	R S	DOLNÝ HRIČOV	011	44 304	5972 3.84	230 3.31	197	30/16	41 296	6221 3.78	235 3.30	205 478	85 300	6092 3.81	232 3.30	201																
AGROFIN Poľnohospodárske družst. Dolný Hričov				44 304	5972 3.84	230 3.31	197	30/16	41 296	6221 3.78	235 3.30	205 478	85 300	6092 3.81	232 3.30	201																
Výsledky za predchádzajúci kontrolný rok				28 303	5823 3.85	224 3.30	192	31/ 4	45 303	6296 3.81	240 3.24	204 478	73 303	6114 3.83	234 3.26	200																
SÍDLO Dolný Hričov				Stav kráv: 114 / 135				Vyraďených kráv: 41				Zaradených prvôstok: 20				Narodených teliat: 60																
Ing.Pavol Panák - konateľ, Ing.Štefan Hoferica - zootechnik								Pr.vek v rokoch a mes:				4/ 9				Priemerná laktácia: 2.02																
2 O H 3	S R X	FARMA KRASŇANY	011	33 303	3244 3.88	126 3.36	109	31/ 9	111 302	3705 3.84	142 3.39	126 439	144 303	3599 3.85	139 3.38	122																
Roľnícke družstvo Terchová				33 303	3244 3.88	126 3.36	109	31/ 9	111 302	3705 3.84	142 3.39	126 439	144 303	3599 3.85	139 3.38	122																
Výsledky za predchádzajúci kontrolný rok				59 301	3385 3.67	124 3.31	112	32/24	71 299	4033 3.67	148 3.31	133 405	130 300	3739 3.67	137 3.31	124																
SÍDLO Krasňany				Stav kráv: 222 / 213				Vyraďených kráv: 52				Zaradených prvôstok: 56				Narodených teliat: 159																
Emília Mackovčinová - predseda, Miroslav Patrňciak - zootechnik								Pr.vek v rokoch a mes:				5/ 3				Priemerná laktácia: 2.48																
2 O H 3	H R	BABKOV	011	75 302	7972 3.70	295 3.32	265	24/21	92 303	9232 3.75	346 3.36	310 424	167 303	8666 3.73	323 3.34	290																
TURIEC-AGRO s.r.o. Turčiansky Ďur				75 302	7972 3.70	295 3.32	265	24/21	92 303	9232 3.75	346 3.36	310 424	167 303	8666 3.73	323 3.34	290																
Výsledky za predchádzajúci kontrolný rok				81 304	9350 3.41	319 3.30	309	27/ 2	111 302	9347 3.55	332 3.38	316 403	192 303	9348 3.49	326 3.35	313																
SÍDLO Turčiansky Ďur				Stav kráv: 239 / 232				Vyraďených kráv: 89				Zaradených prvôstok: 103				Narodených teliat: 189																
Ing.Dušan Rejduga - konateľ, Vladimír Koňár - zootechnik								Pr.vek v rokoch a mes:				4/ 0				Priemerná laktácia: 1.91																
2 O H 3	M B S	VIŠŇOVÉ	011	33 304	5971 3.76	225 3.34	199	32/ 4	48 301	6625 3.77	250 3.35	222 404	81 302	6359 3.77	240 3.35	213																
Roľnícke družstvo so sídlom vo Višňovom				33 304	5971 3.76	225 3.34	199	32/ 4	48 301	6625 3.77	250 3.35	222 404	81 302	6359 3.77	240 3.35	213																
Výsledky za predchádzajúci kontrolný rok				21 302	5472 4.04	221 3.48	191	35/18	51 302	6646 3.80	253 3.31	220 402	72 302	6303 3.86	243 3.35	211																
SÍDLO Višňové				Stav kráv: 94 / 101				Vyraďených kráv: 25				Zaradených prvôstok: 20				Narodených teliat: 68																
Pr.vek v rokoch a mes:								5/ 4				Priemerná laktácia: 2.23																				
2 O H 3	S R	JASENOVÉ	011	30 297	3097 4.29	133 3.57	110	34/30	51 287	3261 4.54	148 3.53	115 461	81 291	3200 4.45	142 3.55	113																
K+M, spol. s r. o. Jasenové				30 297	3097 4.29	133 3.57	110	34/30	51 287	3261 4.54	148 3.53	115 461	81 291	3200 4.45	142 3.55	113																
Výsledky za predchádzajúci kontrolný rok				27 301	3809 4.44	169 3.53	134	36/ 7	54 300	3923 4.31	169 3.47	136 520	81 300	3885 4.35	169 3.49	136																
SÍDLO Jasenové				Stav kráv: 160 / 139				Vyraďených kráv: 7				Zaradených prvôstok: 30				Narodených teliat: 38																
Danka Dávidiková - konateľ								Pr.vek v rokoch a mes:				6/ 0				Priemerná laktácia: 2.37																
VÝSLEDKY ZA OKRES ŽILINA				215 302	5850 3.80	222 3.34	195	29/14	343 299	5831 3.84	224 3.37	196 438	558 300	5838 3.82	223 3.36	196																
Výsledky za predchádzajúci kontrolný rok				216 302	6194 3.64	225 3.34	207	31/ 4	332 301	6500 3.71	241 3.35	218 432	548 302	6379 3.68	235 3.35	213																
POLNOHOSP. DRUŽSTVÁ:				110 304	5153 3.82	197 3.33	171	31/ 7	200 301	4922 3.80	187 3.35	165 439	310 302	5004 3.81	191 3.34	167																
SÚKROMNÝ SEKTOR:				105 301	6580 3.78	249 3.35	221	27/19	143 297	7102 3.88	275 3.38	240 437	248 299	6881 3.84	264 3.37	232																

P R V É L A K T Á C I E													DRUHÉ A ĎALŠIE LAKTÁCIE						V Š E T K Y L A K T Á C I E									
1	2	3	4	5	6	7	8	9	10	11	12	13	14	15	16	17	18	19	20	21	22	23	24	25	26	27	28	29

OKRES: BANSKÁ BYSTRICA

2 O H 3	R S H	SLOVENSKÁ LUPČA	012	54	289	5763	4.00	230	3.21	185	26/14	101	287	6165	3.99	246	3.26	201	387	155	288	6025	3.99	240	3.24	195
Rolnícke družstvo HRON Slovenská Lupča				54	289	5763	4.00	230	3.21	185	26/14	101	287	6165	3.99	246	3.26	201	387	155	288	6025	3.99	240	3.24	195
Výsledky za predchádzajúci kontrolný rok				68	286	6405	4.04	259	3.29	211	27/13	104	292	7011	3.85	270	3.27	229	422	172	290	6772	3.92	266	3.28	222
SÍDLO Slovenská Lupča				Stav kráv: 222 / 192				Vyradených kráv: 39				Zaradených prvôtok: 56				Narodených teliat: 185										
Ing.Igor Nemčok - predseda družstva, Ing.Valéria Spišáková - vedúci strediska								Pr.vek v rokoch a mes:				4/ 7				Priemerná laktácia: 2.24										
2 O H 3	H	HRONSEK	021	20	301	6780	4.68	318	2.97	202	24/ 5	31	293	7207	4.55	328	3.15	227	403	51	296	7039	4.60	324	3.08	217
AGRODUBNÍK, a.s.				20	301	6780	4.68	318	2.97	202	24/ 5	31	293	7207	4.55	328	3.15	227	403	51	296	7039	4.60	324	3.08	217
Výsledky za predchádzajúci kontrolný rok				7	305	6863	4.90	336	3.16	217	26/ 9	57	302	8311	4.44	369	3.14	261	432	64	303	8152	4.49	366	3.14	256
SÍDLO Hronsek				Stav kráv: 0 / 87				Vyradených kráv: 104				Zaradených prvôtok: 26				Narodených teliat: 67										
								Pr.vek v rokoch a mes:				4/ 3				Priemerná laktácia: 2.96										
2 O H 3	H S	BADÍN	011	65	298	7430	3.46	257	3.27	243	28/ 1	97	296	8449	3.48	294	3.25	275	425	162	297	8040	3.47	279	3.26	262
Polnohospodárske družstvo Badín				65	298	7430	3.46	257	3.27	243	28/ 1	97	296	8449	3.48	294	3.25	275	425	162	297	8040	3.47	279	3.26	262
Výsledky za predchádzajúci kontrolný rok				60	301	6943	3.55	246	3.24	225	29/ 9	85	296	7408	3.70	274	3.30	245	427	145	298	7216	3.64	263	3.28	237
SÍDLO Badín				Stav kráv: 206 / 212				Vyradených kráv: 81				Zaradených prvôtok: 98				Narodených teliat: 212										
Ing.Mojmír Haško - predseda družstva, Ing.Zdenka Strelcová - zootechnik								Pr.vek v rokoch a mes:				4/ 0				Priemerná laktácia: 2.13										
2 O H 3	S	HROCHOŤ	011	80	294	4900	4.38	215	3.37	165	33/20	131	290	5332	4.45	237	3.35	179	391	211	292	5168	4.43	229	3.36	173
Polnohospodárske družstvo Hrochoť				80	294	4900	4.38	215	3.37	165	33/20	131	290	5332	4.45	237	3.35	179	391	211	292	5168	4.43	229	3.36	173
Výsledky za predchádzajúci kontrolný rok				68	290	4997	4.55	227	3.36	168	34/15	140	289	5806	4.59	266	3.33	193	383	208	289	5542	4.57	253	3.34	185
SÍDLO Hrochoť				Stav kráv: 299 / 271				Vyradených kráv: 111				Zaradených prvôtok: 103				Narodených teliat: 303										
Ing.Šimon Škoviera - predseda družstva, Juraj Selecký - zootechnik								Pr.vek v rokoch a mes:				4/ 6				Priemerná laktácia: 2.22										
2 O H 3	S R	PODKONICE	011	11	301	5261	4.39	231	3.29	173	33/ 9	51	298	5250	4.14	218	3.35	176	392	62	299	5252	4.19	220	3.34	175
Polnohospodárske družstvo v Podkoniciach				11	301	5261	4.39	231	3.29	173	33/ 9	51	298	5250	4.14	218	3.35	176	392	62	299	5252	4.19	220	3.34	175
Výsledky za predchádzajúci kontrolný rok				8	301	4382	4.48	196	3.31	145	34/ 5	61	294	5098	4.27	218	3.28	167	395	69	295	5015	4.29	215	3.28	165
SÍDLO Podkonice				Stav kráv: 85 / 84				Vyradených kráv: 26				Zaradených prvôtok: 25				Narodených teliat: 86										
Ing.Katarína Slobodníková - predseda, Ing.Katarína Slobodníková - zootechnik								Pr.vek v rokoch a mes:				6/ 0				Priemerná laktácia: 3.27										
2 O H 3	S H X	PONIKY	011	88	296	6888	4.10	282	3.43	236	36/ 4	101	292	7135	4.04	288	3.37	241	428	189	294	7020	4.06	285	3.40	238
AG Poniky, s.r.o.				88	296	6888	4.10	282	3.43	236	36/ 4	101	292	7135	4.04	288	3.37	241	428	189	294	7020	4.06	285	3.40	238
Výsledky za predchádzajúci kontrolný rok				47	298	7125	3.92	279	3.42	243	35/ 8	118	297	7009	3.93	276	3.37	236	463	165	297	7042	3.93	277	3.38	238
SÍDLO Poniky				Stav kráv: 299 / 241				Vyradených kráv: 54				Zaradených prvôtok: 107				Narodených teliat: 217										
Ing.Dušan Vajs - konateľ, Ing.Zuzana Sumráková - zootechnik								Pr.vek v rokoch a mes:				5/ 2				Priemerná laktácia: 2.26										
2 O H 3	S	BEČOV	011	24	298	4419	3.73	165	3.24	143	36/ 9	98	289	4708	3.80	179	3.15	148	433	122	290	4651	3.79	176	3.16	147
Polnohospodárske družstvo Sebedín-Bečov				24	298	4419	3.73	165	3.24	143	36/ 9	98	289	4708	3.80	179	3.15	148	433	122	290	4651	3.79	176	3.16	147
Výsledky za predchádzajúci kontrolný rok				1	258	2300	4.78	110	3.70	85	28/ 2	9	269	4221	3.96	167	3.26	138	507	10	268	4029	4.00	161	3.29	132
SÍDLO Sebedín - Bečov				Stav kráv: 211 / 180				Vyradených kráv: 29				Zaradených prvôtok: 61				Narodených teliat: 203										
Ján Škamla - predseda, Ing.Peter Brucháč -								Pr.vek v rokoch a mes:				6/ 1				Priemerná laktácia: 3.24										
2 O H 3	R H S	SELCE	011	35	299	8013	3.88	311	3.15	252	30/ 2	52	296	8614	3.92	338	3.22	278	408	87	297	8372	3.90	327	3.19	267
Rolnícke družstvo				35	299	8013	3.88	311	3.15	252	30/ 2	52	296	8614	3.92	338	3.22	278	408	87	297	8372	3.90	327	3.19	267
Výsledky za predchádzajúci kontrolný rok				37	300	7788	3.99	311	3.18	248	28/24	71	296	8388	4.04	339	3.19	268	470	108	297	8183	4.02	329	3.19	261
SÍDLO Selce				Stav kráv: 123 / 115				Vyradených kráv: 36				Zaradených prvôtok: 41				Narodených teliat: 111										
Ing.Štefan Čulík - predseda družstva, Ing.Dagmar Chmelíková - zootechnik								Pr.vek v rokoch a mes:				4/ 7				Priemerná laktácia: 2.31										

P R V É L A K T Á C I E													D R U H É A Ď A L Š I E L A K T Á C I E						V Š E T K Y L A K T Á C I E									
1	2	3	4	5	6	7	8	9	10	11	12	13	14	15	16	17	18	19	20	21	22	23	24	25	26	27	28	29

OKRES: BANSKÁ BYSTRICA

2 O H 3 S	STRELNÍKY	011	33	303	4463	4.16	185	3.34	149	30/ 9	15	293	5396	4.01	216	3.36	181	374	48	300	4754	4.10	195	3.35	159
Polnohospodárske družstvo "Bukovina"			33	303	4463	4.16	185	3.34	149	30/ 9	15	293	5396	4.01	216	3.36	181	374	48	300	4754	4.10	195	3.35	159
Výsledky za predchádzajúci kontrolný rok			26	293	4211	3.82	161	3.25	137	31/ 6	80	288	5089	3.81	194	3.24	165	389	106	289	4873	3.81	186	3.24	158
SÍDLO Strelníky			Stav kráv:			57	/	54	Vyradených kráv:			10	Zaradených prvôtok:			11	Narodených teliat:			52					
Ing.Peter Mikulina - konateľ, Ing.Alena Mikulinová - zootechnik			Pr.věk v rokoch a mes:			4/ 4	Priemerná laktácia:			1.76															
2 O H 1 S X	TAJOV	021	42	293	4031	4.11	166	3.19	129	34/11	78	285	4345	4.15	180	3.16	138	404	120	288	4235	4.14	175	3.17	134
Polnohospodárske družstvo Banská Bystrica			42	293	4031	4.11	166	3.19	129	34/11	78	285	4345	4.15	180	3.16	138	404	120	288	4235	4.14	175	3.17	134
Výsledky za predchádzajúci kontrolný rok			30	297	4091	4.37	179	3.19	130	37/26	66	291	4570	4.22	193	3.13	143	427	96	293	4420	4.26	189	3.15	139
SÍDLO Banská Bystrica			Stav kráv:			145	/	155	Vyradených kráv:			29	Zaradených prvôtok:			37	Narodených teliat:			132					
Ján Makan - riaditeľ, Ján Riečan - zootechnik			Pr.věk v rokoch a mes:			5/ 7	Priemerná laktácia:			2.43															
2 S H 3 MB S	VOJTECH LIHAN SHR	011	8	292	5907	4.06	240	3.21	190	33/27	21	300	6381	3.78	241	3.27	209	427	29	298	6250	3.86	241	3.26	204
2 O H 3 MB H S	MEDZIBROD	021	13	305	6103	3.94	240	3.27	199	33/ 9	37	302	7232	3.98	288	3.24	235	456	50	302	6938	3.97	275	3.25	226
Vojtech Lihan SHR			21	300	6028	3.98	240	3.25	196	33/16	58	301	6924	3.91	271	3.25	225	445	79	301	6686	3.93	263	3.25	217
Výsledky za predchádzajúci kontrolný rok			34	301	6410	3.89	249	3.21	206	29/27	67	300	7353	3.88	285	3.21	236	429	101	300	7035	3.88	273	3.21	226
SÍDLO Medzibrod			Stav kráv:			128	/	146	Vyradených kráv:			42	Zaradených prvôtok:			24	Narodených teliat:			63					
Vojtech Lihan - konateľ, Peter Lihan - zootechnik			Pr.věk v rokoch a mes:			5/ 3	Priemerná laktácia:			2.74															
2 O H 3 R H S	BRUSNO	011	1	305	9240	3.57	330	3.29	304	35/19	21	302	8821	4.11	362	3.44	303	528	22	302	8840	4.08	361	3.43	303
Ing.Eva Roštárová SHR f. Brusno-Jelšiny			1	305	9240	3.57	330	3.29	304	35/19	21	302	8821	4.11	362	3.44	303	528	22	302	8840	4.08	361	3.43	303
Výsledky za predchádzajúci kontrolný rok			5	305	8828	3.44	304	3.33	294	24/13	25	303	8545	4.15	355	3.50	299	475	30	303	8592	4.03	346	3.47	298
SÍDLO Banská Bystrica			Stav kráv:			35	/	42	Vyradených kráv:			8	Zaradených prvôtok:			1	Narodených teliat:			21					
Ing.Eva Roštárová - konateľ, Mgr.Eva Roštárová - zootechnik			Pr.věk v rokoch a mes:			6/ 2	Priemerná laktácia:			3.39															
2 O H 3 H	PODKONICE	011	3	301	5229	4.51	236	3.44	180	33/10	17	298	6208	3.78	235	3.34	207	454	20	299	6061	3.88	235	3.35	203
Súkromná farma B+B, Podkonice			3	301	5229	4.51	236	3.44	180	33/10	17	298	6208	3.78	235	3.34	207	454	20	299	6061	3.88	235	3.35	203
Výsledky za predchádzajúci kontrolný rok			6	295	4160	4.09	170	3.11	129	36/ 4	18	288	4362	3.78	165	3.17	138	459	24	290	4311	3.85	166	3.16	136
SÍDLO Podkonice			Stav kráv:			36	/	41	Vyradených kráv:			13	Zaradených prvôtok:			5	Narodených teliat:			14					
Miroslav Barla - majiteľ			Pr.věk v rokoch a mes:			4/10	Priemerná laktácia:			2.11															
2 O H 3 B H	BRAUNVIEH MLIEČNA FARMA	011	11	305	4734	4.18	198	3.21	152	40/23	23	298	4644	4.37	203	3.29	153	481	34	300	4673	4.31	201	3.26	152
BRAUNVIEH Mliečna farma			11	305	4734	4.18	198	3.21	152	40/23	23	298	4644	4.37	203	3.29	153	481	34	300	4673	4.31	201	3.26	152
Výsledky za predchádzajúci kontrolný rok			12	294	4913	4.03	198	3.20	157	47/17	18	291	4768	4.27	204	3.24	155	509	30	292	4826	4.17	201	3.22	156
SÍDLO Slovenská Lupča			Stav kráv:			73	/	76	Vyradených kráv:			23	Zaradených prvôtok:			21	Narodených teliat:			31					
Jozef Hriadlovský - majiteľ			Pr.věk v rokoch a mes:			5/ 9	Priemerná laktácia:			2.72															
VÝSLEDKY ZA OKRES BANSKÁ BYSTRICA			488	296	5927	4.02	238	3.28	194	32/ 2	874	292	6271	4.00	251	3.27	205	416	1362	294	6148	4.01	246	3.28	201
Výsledky za predchádzajúci kontrolný rok			409	295	6060	4.01	243	3.28	199	31/27	919	294	6525	4.07	265	3.27	213	427	1328	294	6382	4.05	259	3.27	209
POĽNOHOSP. DRUŽSTVÁ:			364	296	5721	3.99	228	3.24	185	30/21	654	291	6057	3.99	242	3.25	197	405	1018	293	5937	3.99	237	3.25	193
SÚKROMNÝ SEKTOR:			124	297	6530	4.09	267	3.38	221	36/ 2	220	296	6908	4.02	278	3.34	231	450	344	297	6772	4.04	274	3.35	227
ŠLACHTITELSKÉ CHOVY:			8	292	5907	4.06	240	3.21	190	33/27	21	300	6381	3.78	241	3.27	209	427	29	298	6250	3.86	241	3.26	204

P R V É L A K T Á C I E													D R U H É A Ď A L Š I E L A K T Á C I E						V Š E T K Y L A K T Á C I E									
1	2	3	4	5	6	7	8	9	10	11	12	13	14	15	16	17	18	19	20	21	22	23	24	25	26	27	28	29

OKRES: BREZNO

2 O H 3	H X S	PODKOREŇOVÁ FARMA	031	113 299	7746 4.21	326 3.32	257	30/29	178 299	8555 4.21	360 3.27	280 420	291 299	8241 4.21	347 3.29	271																							
Polnohospodárske družstvo Ďumbier				113 299	7746 4.21	326 3.32	257	30/29	178 299	8555 4.21	360 3.27	280 420	291 299	8241 4.21	347 3.29	271																							
Výsledky za predchádzajúci kontrolný rok				109 299	6809 4.13	281 3.39	231	34/10	143 298	8039 4.20	337 3.29	265 463	252 299	7507 4.17	313 3.33	250																							
SÍDLO Brezno				Stav kráv: 345 / 334				Vyradených kráv: 78				Zaradených prvôstok: 78				Narodených teliat: 312																							
Ing.Peter Lukáč - riaditeľ, Martin Németh - zootechnik								Pr.vek v rokoch a mes:				4/ 9				Priemerná laktácia: 2.14																							
2 O H 1	S	BRAVÁCOVO	021	27 298	5358 4.24	227 3.49	187	44/26	80 297	5159 4.11	212 3.48	180 427	107 297	5209 4.15	216 3.48	181																							
AGB Beňuš, družstvo				27 298	5358 4.24	227 3.49	187	44/26	80 297	5159 4.11	212 3.48	180 427	107 297	5209 4.15	216 3.48	181																							
Výsledky za predchádzajúci kontrolný rok				18 302	4450 4.16	185 3.40	151	50/ 8	112 300	5132 4.05	208 3.31	170 405	130 300	5037 4.07	205 3.32	167																							
SÍDLO Beňuš				Stav kráv: 138 / 134				Vyradených kráv: 36				Zaradených prvôstok: 32				Narodených teliat: 91																							
Ing.Jozef Kanoš - predseda družstva, Peter Mindek - zootechnik								Pr.vek v rokoch a mes:				6/ 9				Priemerná laktácia: 3.41																							
2 O H 3	S X	ČIERNY BALOG	012	24 281	2508 3.55	89 3.09	77	39/11	120 282	3397 3.68	125 3.10	105 409	144 281	3249 3.66	119 3.10	101																							
POLNOPRODUKT Čierny Balog, družstvo				24 281	2508 3.55	89 3.09	77	39/11	120 282	3397 3.68	125 3.10	105 409	144 281	3249 3.66	119 3.10	101																							
Výsledky za predchádzajúci kontrolný rok				43 281	2750 3.69	102 3.10	85	41/19	110 284	3337 3.63	121 3.09	103 407	153 283	3172 3.64	116 3.09	98																							
SÍDLO Čierny Balog				Stav kráv: 232 / 233				Vyradených kráv: 44				Zaradených prvôstok: 46				Narodených teliat: 198																							
Ing.Lubomír Žák - predseda družstva, Jozef Daxner - zootechnik								Pr.vek v rokoch a mes:				6/ 8				Priemerná laktácia: 3.10																							
2 O H 3	S X	POHORELÁ	011	65 285	4365 4.26	186 3.43	150	34/19	151 286	5036 4.30	217 3.49	176 372	216 286	4834 4.29	207 3.47	168																							
Polnohospodárske družstvo AGROPOHORELÁ, dr.				65 285	4365 4.26	186 3.43	150	34/19	151 286	5036 4.30	217 3.49	176 372	216 286	4834 4.29	207 3.47	168																							
Výsledky za predchádzajúci kontrolný rok				45 290	3908 4.08	159 3.44	134	33/ 9	144 291	4779 3.98	190 3.38	162 397	189 291	4572 4.00	183 3.39	155																							
SÍDLO Pohorelá				Stav kráv: 240 / 229				Vyradených kráv: 36				Zaradených prvôstok: 55				Narodených teliat: 175																							
Jozef Tlučák - konateľ, Helena Pompurová - zootechnik								Pr.vek v rokoch a mes:				5/ 9				Priemerná laktácia: 2.75																							
2 O H 1	S X	ŠUMIAC	011	57 294	3352 4.42	148 3.28	110	44/13	106 292	3933 4.48	176 3.27	129 428	163 292	3730 4.46	166 3.27	122																							
Polnohospodárske družstvo Šumiac				57 294	3352 4.42	148 3.28	110	44/13	106 292	3933 4.48	176 3.27	129 428	163 292	3730 4.46	166 3.27	122																							
Výsledky za predchádzajúci kontrolný rok				35 298	3231 4.49	145 3.30	107	39/ 4	89 293	3626 4.80	174 3.31	120 401	124 294	3514 4.72	166 3.31	116																							
SÍDLO Šumiac				Stav kráv: 211 / 180				Vyradených kráv: 38				Zaradených prvôstok: 48				Narodených teliat: 190																							
Michal Čubáň - predseda, Ing.Elena Durajová - zootechnik								Pr.vek v rokoch a mes:				5/ 4				Priemerná laktácia: 2.08																							
2 O H 2	X S X	TELGÁRT	011	47 295	3245 4.08	132 3.36	109	50/ 5	102 299	4032 4.00	161 3.28	132 450	149 298	3784 4.02	152 3.31	125																							
Rolnícke družstvo Telgárt, družstvo				47 295	3245 4.08	132 3.36	109	50/ 5	102 299	4032 4.00	161 3.28	132 450	149 298	3784 4.02	152 3.31	125																							
Výsledky za predchádzajúci kontrolný rok								2 269				3424 4.26				146 3.37				116																			
SÍDLO Telgárt				Stav kráv: 240 / 226				Vyradených kráv: 60				Zaradených prvôstok: 61				Narodených teliat: 120																							
Vladimír Birka - predseda								Pr.vek v rokoch a mes:				7/ 0				Priemerná laktácia: 2.49																							
2 O H 1	S X	POLOMKA	011					56 284	2522 3.83	97 2.93	74 501	56 284	2522 3.83	97 2.93	74																								
MaJa, s.r.o.								56 284	2522 3.83	97 2.93	74 501	56 284	2522 3.83	97 2.93	74																								
Výsledky za predchádzajúci kontrolný rok				16 290				2337 3.77				88 3.07				72				49/ 5				66 286				2843 3.86				110 3.04				86 433			
SÍDLO Polomka				Stav kráv: 96 / 119				Vyradených kráv: 25				Zaradených prvôstok: 2				Narodených teliat: 69																							
Marta Ocelová - konateľ, Matej Betka - zootechnik								Pr.vek v rokoch a mes:				7/ 9				Priemerná laktácia: 4.08																							
2 O H 3	B	TELGÁRT	011	4 305	4169 3.89	162 3.26	136	25/26	15 300	5466 4.14	226 3.52	193 454	19 301	5193 4.10	213 3.48	181																							
Ing.Štefan Lunter SHR				4 305	4169 3.89	162 3.26	136	25/26	15 300	5466 4.14	226 3.52	193 454	19 301	5193 4.10	213 3.48	181																							
Výsledky za predchádzajúci kontrolný rok				5 305				4729 4.34				205 3.66				173				36/30				18 298				5012 4.11				206 3.49				175 524			
SÍDLO Telgárt č.5				Stav kráv: 25 / 31				Vyradených kráv: 8				Zaradených prvôstok: 1				Narodených teliat: 17																							
Ing.Štefan Lunter - majiteľ								Pr.vek v rokoch a mes:				6/ 8				Priemerná laktácia: 3.17																							

P R V É L A K T Á C I E												D R U H É A Ď A L Š I E L A K T Á C I E						V Š E T K Y L A K T Á C I E										
1	2	3	4	5	6	7	8	9	10	11	12	13	14	15	16	17	18	19	20	21	22	23	24	25	26	27	28	29

OKRES: BREZNO

2 O H 3	S X	AGROHELP S.R.O.	011	32 296	3115 3.78	118 3.12	97	39/19	180 287	3677 3.71	136 3.13	115 384	212 288	3592 3.72	134 3.13	112												
AGROHELP, s.r.o.				32 296	3115 3.78	118 3.12	97	39/19	180 287	3677 3.71	136 3.13	115 384	212 288	3592 3.72	134 3.13	112												
Výsledky za predchádzajúci kontrolný rok				27 302	3455 3.87	134 3.12	108	38/18	180 290	3700 3.80	141 3.18	118 371	207 291	3668 3.81	140 3.17	116												
SÍDLO Helpa				Stav kráv: 278 / 236				Vyradených kráv: 34				Zaradených prvôstok: 77				Narodených teliat: 216												
Michal Ďurica - riaditeľ, Marta Kubandová - zootechnik														Pr.vek v rokoch a mes: 6/ 1				Priemerná laktácia: 3.34										
2 O H 2	S X X	JASENIE	011	22 279	2563 4.35	111 3.21	82	27/10	50 281	3186 4.17	133 3.24	103 397	72 281	2995 4.22	126 3.23	97												
Agro Jasenie, s.r.o.				22 279	2563 4.35	111 3.21	82	27/10	50 281	3186 4.17	133 3.24	103 397	72 281	2995 4.22	126 3.23	97												
Výsledky za predchádzajúci kontrolný rok				4 260	2107 4.52	95 3.35	71	30/13	45 283	3111 4.20	131 3.28	102 445	49 281	3029 4.22	128 3.29	100												
SÍDLO Jasenie				Stav kráv: 110 / 106				Vyradených kráv: 40				Zaradených prvôstok: 56				Narodených teliat: 62												
Marián Bruchter - konateľ, Zdenka Beličáková - zootechnik														Pr.vek v rokoch a mes: 4/ 9				Priemerná laktácia: 2.67										

VÝSLEDKY ZA OKRES

BREZNO				391 293	4809 4.19	201 3.33	160	37/28	1038 290	4794 4.10	196 3.28	157 414	1429 291	4798 4.12	198 3.30	158										
Výsledky za predchádzajúci kontrolný rok				302 295	4610 4.10	189 3.34	154	37/17	909 292	4613 4.06	187 3.27	151 412	1211 292	4612 4.07	188 3.29	152										
POĽNOHOSP. DRUŽSTVÁ:				333 294	5127 4.21	216 3.35	172	38/ 9	737 292	5335 4.17	222 3.32	177 414	1070 293	5270 4.18	220 3.33	175										
SÚKROMNÝ SEKTOR:				58 290	2978 3.97	118 3.17	94	35/13	301 286	3469 3.83	133 3.15	109 412	359 287	3390 3.85	131 3.15	107										

OKRES: DETVA

2 O H 1	S	KRIVÁŇ	011	68 300	4575 4.14	189 3.43	157	37/17	73 292	4610 4.11	190 3.40	157 416	141 295	4593 4.12	189 3.41	157												
Roľnícke družstvo				68 300	4575 4.14	189 3.43	157	37/17	73 292	4610 4.11	190 3.40	157 416	141 295	4593 4.12	189 3.41	157												
Výsledky za predchádzajúci kontrolný rok				52 299	4557 4.11	187 3.46	158	37/12	90 296	5028 3.97	200 3.41	172 446	142 297	4856 4.02	195 3.43	166												
SÍDLO Kriváň				Stav kráv: 205 / 192				Vyradených kráv: 70				Zaradených prvôstok: 78				Narodených teliat: 189												
Ing.Štefan Ďurica - predseda družstva, Jaroslav Melich - zootechnik														Pr.vek v rokoch a mes: 4/ 9				Priemerná laktácia: 2.19										
2 S H 3	S	DETVA	011	140 301	6305 4.05	255 3.51	221	27/26	189 297	7003 4.20	294 3.49	245 413	329 299	6706 4.14	278 3.50	235												
2 O H 3	H	ŽELOBUDZA	031	168 303	8047 3.72	299 3.31	267	29/28	160 302	8721 3.83	334 3.31	288 428	328 302	8376 3.78	316 3.31	277												
AGROSEV, spol. s r.o.				308 302	7255 3.85	279 3.39	246	28/30	349 299	7791 4.01	313 3.40	265 420	657 300	7540 3.94	297 3.39	256												
Výsledky za predchádzajúci kontrolný rok				281 302	7599 3.83	291 3.41	259	30/11	395 298	7825 3.91	306 3.37	264 425	676 300	7731 3.88	300 3.38	262												
SÍDLO Detva				Stav kráv: 933 / 1001				Vyradených kráv: 402				Zaradených prvôstok: 345				Narodených teliat: 897												
Martin Malatinec - konateľ, Ing.Radoslav Demian - zootechnik														Pr.vek v rokoch a mes: 4/ 3				Priemerná laktácia: 1.98										

VÝSLEDKY ZA OKRES

DETVA				376 301	6771 3.89	263 3.39	230	30/16	422 298	7240 4.02	291 3.40	246 419	798 300	7019 3.96	278 3.40	238												
Výsledky za predchádzajúci kontrolný rok				333 302	7124 3.86	275 3.41	243	31/13	485 298	7306 3.92	286 3.37	246 429	818 299	7232 3.89	282 3.39	245												
POĽNOHOSP. DRUŽSTVÁ:				68 300	4575 4.14	189 3.43	157	37/17	73 292	4610 4.11	190 3.40	157 416	141 295	4593 4.12	189 3.41	157												
SÚKROMNÝ SEKTOR:				308 302	7255 3.85	279 3.39	246	28/30	349 299	7791 4.01	313 3.40	265 420	657 300	7540 3.94	297 3.39	256												
ŠLACHTITEĽSKÉ CHOVY:				140 301	6305 4.05	255 3.51	221	27/26	189 297	7003 4.20	294 3.49	245 413	329 299	6706 4.14	278 3.50	235												

P R V É L A K T Á C I E													D R U H É A Ď A L Š I E L A K T Á C I E						V Š E T K Y L A K T Á C I E									
1	2	3	4	5	6	7	8	9	10	11	12	13	14	15	16	17	18	19	20	21	22	23	24	25	26	27	28	29

OKRES: KRUPINA

2 O H 3	H R S	BZOVÍK	012	77	294	6390	4.02	257	3.28	210	25/16	126	294	7348	4.05	298	3.34	245	451	203	294	6984	4.04	282	3.32	232	
2 O H 3	H R S	JALŠOVÍK	041	68	300	7144	3.81	272	3.26	233	28/ 2	102	294	8003	3.84	308	3.27	262	439	170	297	7659	3.83	294	3.27	250	
Roľnícke družstvo Bzovik				145	297	6744	3.92	264	3.27	221	26/22	228	294	7641	3.96	302	3.31	253	446	373	295	7292	3.94	287	3.29	240	
Výsledky za predchádzajúci kontrolný rok				134	296	7149	3.93	281	3.32	237	28/24	231	294	8389	3.84	322	3.30	277	416	365	295	7933	3.87	307	3.30	262	
SÍDLO Bzovik				Stav kráv: 615 / 562								Vyradených kráv: 181								Zaradených prvostok: 234							
Ing.Juraj Petruš - predseda predstavenstva, Lubomír Ďatko - zootechnik												Pr.viek v rokoch a mes: 4/ 4								Priemerná laktácia: 2.08							

2 O H 3	S X	HRUŠOV	031	86	296	5936	3.66	217	3.35	199	31/ 6	118	290	7297	3.63	265	3.39	248	403	204	292	6723	3.64	245	3.38	227	
Roľnícke družstvo Cerovan, družstvo				86	296	5936	3.66	217	3.35	199	31/ 6	118	290	7297	3.63	265	3.39	248	403	204	292	6723	3.64	245	3.38	227	
Výsledky za predchádzajúci kontrolný rok				89	293	5560	3.79	211	3.38	188	31/25	75	293	6601	3.73	246	3.39	224	421	164	293	6036	3.76	227	3.39	204	
SÍDLO Cerovo				Stav kráv: 348 / 336								Vyradených kráv: 91								Zaradených prvostok: 96							
Jozef Bartko - predseda družstva, Ing.Dušan Močár - zootechnik												Pr.viek v rokoch a mes: 4/ 6								Priemerná laktácia: 1.99							

2 O N 1	R S H	HONTIANSKE TESÁRE	021	5	299	4667	3.90	182	3.18	148	31/21	22	294	5453	4.20	229	3.31	181	530	27	295	5307	4.15	220	3.29	175	
AGROHONT Dudince, a.s.				5	299	4667	3.90	182	3.18	148	31/21	22	294	5453	4.20	229	3.31	181	530	27	295	5307	4.15	220	3.29	175	
Výsledky za predchádzajúci kontrolný rok				12	303	4889	4.28	209	3.27	160	30/24	11	305	6351	4.17	265	3.15	200	405	23	304	5588	4.22	236	3.21	179	
SÍDLO Dudince				Stav kráv: 79 / 90								Vyradených kráv: 31								Zaradených prvostok: 18							
Ing.Jozef Macz - predseda družstva, Michal Slivka - zootechnik												Pr.viek v rokoch a mes: 5/ 0								Priemerná laktácia: 2.13							

2 O H 3	H R	OPATOVÉ MORAVCE	021	1	290	5916	4.24	251	3.53	209	24/ 9	5	275	7662	3.92	300	3.37	258	392	6	277	7371	3.96	292	3.39	250	
Poľnohospodárske družstvo Hontianske Moravavce				1	290	5916	4.24	251	3.53	209	24/ 9	5	275	7662	3.92	300	3.37	258	392	6	277	7371	3.96	292	3.39	250	
Výsledky za predchádzajúci kontrolný rok				66	298	6388	3.95	253	3.41	218	33/ 2	6	302	6577	4.23	278	3.87	255	334	72	298	6404	3.98	255	3.45	221	
SÍDLO Hontianske Moravce				Stav kráv: 0 / 109								Vyradených kráv: 64								Zaradených prvostok: 1							
Ing.Juraj Petruš - predseda predstavenstva, Ing.Dušan Močár - zootechnik												Pr.viek v rokoch a mes: 0/ 8								Priemerná laktácia: 1.50							

2 O H 3	S	SENOHRAD	011	68	290	4705	4.12	194	3.48	164	27/27	293	289	6352	4.06	258	3.44	218	392	361	289	6042	4.07	246	3.44	208	
Poľnohospodárske družstvo Senohrad				68	290	4705	4.12	194	3.48	164	27/27	293	289	6352	4.06	258	3.44	218	392	361	289	6042	4.07	246	3.44	208	
Výsledky za predchádzajúci kontrolný rok				107	291	4857	4.12	200	3.40	165	28/12	283	289	6175	4.10	253	3.41	210	383	390	289	5813	4.10	239	3.40	198	
SÍDLO Senohrad				Stav kráv: 370 / 462								Vyradených kráv: 158								Zaradených prvostok: 86							
Ing. Maroš Kminiak - predseda predstavenstva, Ing. Daniel Melich - zootechnik												Pr.viek v rokoch a mes: 5/ 1								Priemerná laktácia: 2.85							

VÝSLEDKY ZA OKRES KRUPINA				305	295	6025	3.88	234	3.33	201	28/10	666	291	6941	3.94	274	3.38	234	417	971	292	6653	3.93	261	3.36	224
Výsledky za predchádzajúci kontrolný rok				408	294	6012	3.95	238	3.36	202	30/ 3	606	292	7079	3.94	279	3.36	238	400	1014	293	6649	3.95	262	3.36	223
POLNOHOSP. DRUŽSTVÁ:				305	295	6025	3.88	234	3.33	201	28/10	666	291	6941	3.94	274	3.38	234	417	971	292	6653	3.93	261	3.36	224

P R V É L A K T Á C I E												D R U H Ě A Ď A L Š Í E L A K T Á C I E						V Š E T K Y L A K T Á C I E										
1	2	3	4	5	6	7	8	9	10	11	12	13	14	15	16	17	18	19	20	21	22	23	24	25	26	27	28	29

OKRES: LUČENEC

2 O N 3	R H P	AGRO-INSEMAS S.R.O.	011	19 293 5051	4.18 211	3.30 167	28/24	52 294	6540	4.02 263	3.28 214	417	71 293	6141	4.06 249	3.28 202												
2 O N 3	S R P	VELKÁ NAD IPILOM	012	12 292 4850	4.14 201	3.39 164	27/25	26 285	6222	4.08 254	3.38 211	409	38 287	5789	4.09 237	3.39 196												
				Chov spolu	01	31 293 4973	4.16 207	3.33 166	28/12	78 291	6434	4.04 260	3.31 213	414	109 291	6018	4.07 245	3.32 200										
Agro-Insemas s.r.o. Rátka				31 293 4973	4.16 207	3.33 166	28/12	78 291	6434	4.04 260	3.31 213	414	109 291	6018	4.07 245	3.32 200												
Výsledky za predchádzajúci kontrolný rok				32 292	5210	4.17 217	3.30 172	26/17	83 290	5963	4.37 261	3.35 200	420	115 291	5753	4.32 249	3.34 192											
SÍDLO Rátka				Stav kráv: 170 / 162				Vyradených kráv: 45		Zaradených prvôstok: 38		Narodených teliat: 141																
Vladimír Murin - konateľ, MVDr.Tatiana Hazuchová - zootechnik														Pr.vek v rokoch a mes: 5/ 0		Priemerná laktácia: 3.12												
2 O N 2	H	TOMÁŠOVCE	011	143 303 6854	3.89 267	3.38 232	27/17	204 300	6997	4.24 297	3.50 245	431	347 301	6938	4.10 284	3.45 240												
AGROTOM s.r.o.				143 303 6854	3.89 267	3.38 232	27/17	204 300	6997	4.24 297	3.50 245	431	347 301	6938	4.10 284	3.45 240												
Výsledky za predchádzajúci kontrolný rok				145 302	6855	3.88 266	3.40 233	28/ 2	178 298	7185	4.14 297	3.50 251	422	323 300	7037	4.02 283	3.46 243											
SÍDLO Tomášovce				Stav kráv: 516 / 508				Vyradených kráv: 128		Zaradených prvôstok: 166		Narodených teliat: 396																
Ing.Jaroslav Laššan - predseda, Ing.Ján Kanda - ved.úseku ŽV														Pr.vek v rokoch a mes: 4/ 5		Priemerná laktácia: 1.99												

VÝSLEDKY ZA OKRES

LUČENEC				174 301	6519	3.93 256	3.37 220	27/22	282 298	6841	4.19 286	3.45 236	426	456 299	6718	4.09 275	3.42 230
Výsledky za predchádzajúci kontrolný rok				177 300	6557	3.92 257	3.39 222	27/25	261 295	6796	4.20 286	3.46 235	421	438 297	6700	4.09 274	3.43 230
SÚKROMNÝ SEKTOR:				174 301	6519	3.93 256	3.37 220	27/22	282 298	6841	4.19 286	3.45 236	426	456 299	6718	4.09 275	3.42 230

OKRES: POLTÁR

6 O N 3	S H	VELKÁ SUCHÁ	012	48 297 5071	4.85 246	3.35 170	30/24	160 295	5946	4.79 285	3.43 204	436	208 296	5744	4.80 276	3.41 196	
Polnoh. družstvo so sídl. Hrnč.Zalužanoch				48 297 5071	4.85 246	3.35 170	30/24	160 295	5946	4.79 285	3.43 204	436	208 296	5744	4.80 276	3.41 196	
Výsledky za predchádzajúci kontrolný rok				77 299	5362	4.70 252	3.50 188	28/16	157 298	6255	4.78 299	3.47 217	426	234 298	5961	4.76 284	3.48 207
SÍDLO Hrnčiarske Zalužany				Stav kráv: 305 / 293				Vyradených kráv: 81		Zaradených prvôstok: 88		Narodených teliat: 269					
Ján Kožiak - predseda, Ján Bakša - ved.úseku ŽV														Pr.vek v rokoch a mes: 5/ 1		Priemerná laktácia: 2.43	

VÝSLEDKY ZA OKRES

POLTÁR				48 297	5071	4.85 246	3.35 170	30/24	160 295	5946	4.79 285	3.43 204	436	208 296	5744	4.80 276	3.41 196
Výsledky za predchádzajúci kontrolný rok				77 299	5362	4.70 252	3.50 188	28/16	157 298	6255	4.78 299	3.47 217	426	234 298	5961	4.76 284	3.48 207
POLNOHOSP. DRUŽSTVÁ:				48 297	5071	4.85 246	3.35 170	30/24	160 295	5946	4.79 285	3.43 204	436	208 296	5744	4.80 276	3.41 196

P R V É L A K T Á C I E												D R U H É A Ď A Ľ Š I E L A K T Á C I E						V Š E T K Y L A K T Á C I E										
1	2	3	4	5	6	7	8	9	10	11	12	13	14	15	16	17	18	19	20	21	22	23	24	25	26	27	28	29

OKRES: RIMAVSKÁ SOBOTA

7 O N 3	H	ROĽNÍCKA SPOLOČNOSŤ	012	84	303	8797	4.39	386	3.17	279	29/13	162	301	9372	4.41	413	3.23	302	438	246	302	9176	4.40	404	3.21	294
Roľnícka spoločnosť, a.s.				84	303	8797	4.39	386	3.17	279	29/13	162	301	9372	4.41	413	3.23	302	438	246	302	9176	4.40	404	3.21	294
Výsledky za predchádzajúci kontrolný rok				155	304	9453	4.33	409	3.18	300	30/14	110	300	9315	4.41	411	3.24	302	441	265	302	9396	4.36	410	3.20	301
SÍDLO Bottovo				Stav kráv: 405 / 359				Vyradených kráv: 112				Zaradených prvostok: 136				Narodených teliat: 331										
Ing.Miroslav Juriček - riaditeľ, Ing.Róbert Mihály - ved.úseku ŽV								Pr.vek v rokoch a mes: 4/ 3				Priemerná laktácia: 1.87														
2 O H 3	SMB	KLENOVEC	013	52	298	4484	4.11	184	3.34	150	35/28	111	297	5238	4.26	223	3.36	176	415	163	297	4997	4.22	211	3.35	168
2 O H 3	SMB	KLENOVEC	014	71	290	4342	3.90	169	3.30	143	36/22	184	293	5050	3.96	200	3.33	168	378	255	292	4852	3.94	191	3.32	161
Chov spolu				123	293	4402	3.99	176	3.32	146	36/12	295	294	5121	4.07	209	3.34	171	392	418	294	4909	4.05	199	3.33	164
Roľnícke družstvo Klenovec				123	293	4402	3.99	176	3.32	146	36/12	295	294	5121	4.07	209	3.34	171	392	418	294	4909	4.05	199	3.33	164
Výsledky za predchádzajúci kontrolný rok				103	294	3979	4.00	159	3.25	129	34/11	349	294	4792	4.06	194	3.27	157	390	452	294	4607	4.04	186	3.27	150
SÍDLO Klenovec				Stav kráv: 450 / 451				Vyradených kráv: 122				Zaradených prvostok: 96				Narodených teliat: 441										
Ing.Katarína Struhárová - predseda, Ing.Elena Dovalová - ved.úseku ŽV								Pr.vek v rokoch a mes: 5/10				Priemerná laktácia: 3.04														
2 O N 1	H	KRÁL	011	23	304	6629	4.55	302	3.17	210	28/13	98	300	7570	4.64	351	3.34	253	429	121	301	7391	4.63	342	3.31	245
Polnohospodárske podielnicke družstvo Král				23	304	6629	4.55	302	3.17	210	28/13	98	300	7570	4.64	351	3.34	253	429	121	301	7391	4.63	342	3.31	245
Výsledky za predchádzajúci kontrolný rok				96	300	6664	4.73	315	3.22	214	26/20	101	296	6809	4.76	324	3.34	227	431	197	298	6739	4.74	320	3.28	221
SÍDLO Král				Stav kráv: 218 / 162				Vyradených kráv: 68				Zaradených prvostok: 93				Narodených teliat: 150										
Ján Babik - predseda, Vladimír Turis - zootechnik								Pr.vek v rokoch a mes: 3/ 9				Priemerná laktácia: 2.18														
7 O N 3	H	BÁTKA	011	137	300	9994	3.56	356	3.05	305	23/29	257	300	11042	3.67	405	3.18	351	410	394	300	10678	3.64	388	3.14	335
AGROBAN s.r.o.				137	300	9994	3.56	356	3.05	305	23/29	257	300	11042	3.67	405	3.18	351	410	394	300	10678	3.64	388	3.14	335
Výsledky za predchádzajúci kontrolný rok				137	300	10062	3.66	368	3.10	312	24/12	282	301	11294	3.72	420	3.16	357	403	419	301	10892	3.70	403	3.15	343
SÍDLO Bátka				Stav kráv: 639 / 569				Vyradených kráv: 179				Zaradených prvostok: 227				Narodených teliat: 589										
Ing.Štefan Vereš - riaditeľ, Ing.Ján Brachna - ved. úseku ŽV								Pr.vek v rokoch a mes: 4/ 2				Priemerná laktácia: 2.16														
2 O N 3	H X S	HRACHOVO	011	40	297	5992	4.80	288	3.49	209	31/23	42	294	5929	4.80	285	3.53	209	744	82	296	5960	4.80	286	3.51	209
Polnofarma MOGBI, spol. s r.o.				40	297	5992	4.80	288	3.49	209	31/23	42	294	5929	4.80	285	3.53	209	744	82	296	5960	4.80	286	3.51	209
Výsledky za predchádzajúci kontrolný rok				43	301	5542	4.96	275	3.49	193	28/21	83	300	5820	4.85	282	3.44	200	591	126	300	5725	4.89	280	3.46	198
SÍDLO Hrachovo				Stav kráv: 258 / 351				Vyradených kráv: 134				Zaradených prvostok: 47				Narodených teliat: 90										
Gabriela Králiková - konateľ								Pr.vek v rokoch a mes: 5/ 7				Priemerná laktácia: 2.11														
2 O N 1	S X	LUKOVIŠŤIA	011	23	296	3101	4.40	136	3.25	101	32/30	44	298	4168	4.48	187	3.20	133	412	67	297	3802	4.46	170	3.22	122
SEKOPOL s.r.o.				23	296	3101	4.40	136	3.25	101	32/30	44	298	4168	4.48	187	3.20	133	412	67	297	3802	4.46	170	3.22	122
Výsledky za predchádzajúci kontrolný rok				29	298	4328	4.68	203	3.26	141	32/24	52	293	4803	4.61	221	3.30	158	439	81	295	4633	4.63	215	3.28	152
SÍDLO Lukovišťa				Stav kráv: 110 / 88				Vyradených kráv: 17				Zaradených prvostok: 30				Narodených teliat: 67										
Ing.Pavel Gonda - konateľ								Pr.vek v rokoch a mes: 5/ 3				Priemerná laktácia: 2.36														
VÝSLEDKY ZA OKRES RIMAVSKÁ SOBOTA				430	298	7239	3.99	289	3.17	230	29/29	898	298	7841	4.08	320	3.25	255	427	1328	298	7646	4.05	310	3.23	247
Výsledky za predchádzajúci kontrolný rok				563	300	7562	4.18	316	3.19	241	28/30	977	297	7474	4.10	306	3.24	242	423	1540	298	7506	4.13	310	3.22	242
POĽNOHOSP. DRUŽSTVÁ:				146	295	4752	4.11	195	3.29	156	35/ 5	393	296	5731	4.26	244	3.34	191	401	539	296	5466	4.23	231	3.33	182
SÚKROMNÝ SEKTOR:				284	300	8518	3.96	337	3.14	267	27/ 6	505	300	9482	4.00	379	3.21	305	447	789	300	9135	3.98	364	3.19	291

- P R V É L A K T Á C I E													- DRUHÉ A ĎALŠIE LAKTÁCIE						V Š E T K Y L A K T Á C I E									
1	2	3	4	5	6	7	8	9	10	11	12	13	14	15	16	17	18	19	20	21	22	23	24	25	26	27	28	29

OKRES: VEĽKÝ KRTÍŠ

2 S H 3 S	DAČOV LOM	011	30	297	4944	4.46	221	3.46	171	29/16	69	296	5915	4.28	253	3.37	200	451	99	296	5621	4.33	243	3.40	191	
2 O H 1 S	SUCHAN	021	43	282	5097	4.09	208	3.52	179	29/14	120	291	6585	4.09	269	3.47	229	402	163	289	6193	4.09	253	3.48	216	
I.DRUŽSTEVNÁ a.s.			73	288	5034	4.24	213	3.50	176	29/15	189	293	6341	4.15	263	3.44	218	420	262	292	5977	4.17	249	3.45	206	
Výsledky za predchádzajúci kontrolný rok			83	295	5372	3.99	215	3.49	187	31/25	170	293	6015	4.06	244	3.47	209	390	253	294	5804	4.04	235	3.47	202	
SÍDLO Dačov Lom			Stav kráv: 397 / 399						Vyradených kráv: 116						Zaradených prvôstok: 87						Narodených teliat: 352					
Ján Mikula - predseda, Ján Berac - ved.úseku ŽV			Pr.vek v rokoch a mes: 4/ 9 Priemerná laktácia: 2.43																							
2 O H 2 S X	KOSIHOVCE	011	9	295	3295	4.15	137	3.35	110	31/19	7	299	4301	4.67	201	3.39	146	447	16	297	3735	4.41	165	3.37	126	
Polnohospodárske družstvo Kosihovce			9	295	3295	4.15	137	3.35	110	31/19	7	299	4301	4.67	201	3.39	146	447	16	297	3735	4.41	165	3.37	126	
Výsledky za predchádzajúci kontrolný rok			5	289	3282	4.59	151	3.49	114	42/15	14	289	4318	4.39	190	3.44	149	535	19	289	4045	4.44	179	3.45	140	
SÍDLO Kosihovce			Stav kráv: 0 / 76						Vyradených kráv: 77						Zaradených prvôstok: 1						Narodených teliat: 15					
Pr.vek v rokoch a mes: 3/ 3			Priemerná laktácia: 2.05																							
2 S N 3 S	AGRODRUŽSTVO PRÍBELCE	022	79	294	6339	3.92	248	3.39	215	31/26	185	293	7246	3.90	283	3.41	247	420	264	293	6974	3.90	272	3.41	238	
AGRODRUŽSTVO Príbelce			79	294	6339	3.92	248	3.39	215	31/26	185	293	7246	3.90	283	3.41	247	420	264	293	6974	3.90	272	3.41	238	
Výsledky za predchádzajúci kontrolný rok			81	293	6973	3.95	275	3.39	237	31/22	137	293	7343	3.94	289	3.37	247	429	218	293	7206	3.94	284	3.38	243	
SÍDLO Dolné Plachtince			Stav kráv: 329 / 326						Vyradených kráv: 89						Zaradených prvôstok: 85						Narodených teliat: 291					
Ing.Milan Parkáni - predseda, Radoslav Parkáni - ved.úseku ŽV			Pr.vek v rokoch a mes: 5/ 1 Priemerná laktácia: 2.56																							
2 O H 3 S H R	VEĽKÝ LOM	021	113	297	7504	3.91	293	3.53	265	26/ 4	176	294	8513	4.02	343	3.50	298	421	289	296	8119	3.98	323	3.51	285	
Polnohospodárske dr. Suché Brezovo-Veľký Lom			113	297	7504	3.91	293	3.53	265	26/ 4	176	294	8513	4.02	343	3.50	298	421	289	296	8119	3.98	323	3.51	285	
Výsledky za predchádzajúci kontrolný rok			96	300	7200	4.00	288	3.63	261	27/ 7	163	297	8205	3.97	325	3.53	290	419	259	298	7832	3.98	311	3.56	279	
SÍDLO Veľký Lom			Stav kráv: 338 / 345						Vyradených kráv: 140						Zaradených prvôstok: 125						Narodených teliat: 389					
Ing.Slavko Backo - predseda, Martin Laco - zootechnik			Pr.vek v rokoch a mes: 4/ 3 Priemerná laktácia: 2.11																							
VÝSLEDKY ZA OKRES VEĽKÝ KRTÍŠ			274	294	6372	3.99	254	3.48	222	28/27	557	294	7302	4.03	294	3.45	252	420	831	294	6995	4.01	281	3.46	242	
Výsledky za predchádzajúci kontrolný rok			265	296	6484	3.99	258	3.51	228	30/11	484	294	7079	3.99	283	3.46	245	415	749	295	6869	3.99	274	3.48	239	
POLNOHOSP. DRUŽSTVÁ:			201	296	6858	3.92	269	3.47	238	28/21	368	294	7796	3.97	310	3.46	270	421	569	295	7465	3.96	295	3.46	259	
SÚKROMNÝ SEKTOR:			73	288	5034	4.24	213	3.50	176	29/15	189	293	6341	4.15	263	3.44	218	420	262	292	5977	4.17	249	3.45	206	
ŠLACHTITEĽSKÉ CHOVY:			109	295	5955	4.04	241	3.40	203	31/ 6	254	294	6884	3.99	275	3.40	234	428	363	294	6605	4.00	264	3.40	225	

P R V Ě L A K T Á C I E													DRUHÉ A ĎALŠIE LAKTÁCIE						V Š E T K Y L A K T Á C I E									
1	2	3	4	5	6	7	8	9	10	11	12	13	14	15	16	17	18	19	20	21	22	23	24	25	26	27	28	29

OKRES: ZVOLEN

2 O H 3 H R SÁSA 051 273 292 6457 3.80 245 3.39 219 27/ 9 391 291 7395 3.79 280 3.36 248 415 664 291 7010 3.79 266 3.37 236
PD Dobrá Niva, a.s. **273 292 6457 3.80 245 3.39 219 27/ 9 391 291 7395 3.79 280 3.36 248 415 664 291 7010 3.79 266 3.37 236**
Výsledky za predchádzajúci kontrolný rok 309 292 6828 3.82 261 3.37 230 30/24 391 292 7621 3.78 288 3.33 253 417 700 292 7271 3.80 276 3.35 243
SÍDLO Dobrá Niva Stav kráv: **872 / 888** Vyradených kráv: 375 Zaradených prvôstok: 354 Narodených teliat: 811
Ing.Jaromír Očahel - predseda družstva, Ing.Jozef Zíman - ved.úseku ŽV Pr.vek v rokoch a mes: 4/ 3 Priemerná laktácia: 1.97

2 O H 3 S LIESKOVEC 011 41 299 5887 4.05 239 3.52 207 36/ 1 162 290 6105 3.98 243 3.39 207 432 203 292 6061 3.99 242 3.41 207
Poľnohospodárske družstvo **41 299 5887 4.05 239 3.52 207 36/ 1 162 290 6105 3.98 243 3.39 207 432 203 292 6061 3.99 242 3.41 207**
Výsledky za predchádzajúci kontrolný rok 81 295 6172 3.89 240 3.43 212 33/29 143 291 6139 3.84 236 3.35 205 437 224 293 6151 3.86 237 3.38 208
SÍDLO Lieskovec Stav kráv: **310 / 313** Vyradených kráv: 64 Zaradených prvôstok: 64 Narodených teliat: 161
Ing.Jozef Oszi - predseda družstva, Ing.Ján Pavlenda - vedúci ŽV Pr.vek v rokoch a mes: 5/ 7 Priemerná laktácia: 2.89

2 S H 3 H OČOVÁ 011 91 292 9093 3.52 320 3.28 298 25/ 4 119 294 10002 3.62 362 3.25 325 438 210 293 9608 3.58 344 3.26 313
2 O H 3 H S DŮBRAVY 032 123 301 8091 3.56 288 3.34 270 25/14 84 297 8376 3.52 295 3.33 279 412 207 299 8207 3.54 291 3.33 274
Poľnohospodárske družstvo Očová **214 297 8517 3.55 302 3.31 282 25/10 203 295 9329 3.58 334 3.28 306 427 417 296 8912 3.56 318 3.29 294**
Výsledky za predchádzajúci kontrolný rok 203 298 8720 3.47 303 3.28 286 25/13 184 296 8783 3.72 327 3.29 289 423 387 297 8750 3.59 314 3.28 287
SÍDLO Očová Stav kráv: **642 / 633** Vyradených kráv: 282 Zaradených prvôstok: 298 Narodených teliat: 659
Ing.Ján Maľa - predseda družstva, MVDr.Gabriela Hromadová - zootechnik Pr.vek v rokoch a mes: 3/ 9 Priemerná laktácia: 1.81

2 O H 3 S X SIELE 011 17 304 4727 4.19 198 3.35 158 37/18 74 297 5410 4.11 222 3.39 183 466 91 299 5282 4.12 218 3.38 179
Poľnohospodárske družstvo Pliešovce **17 304 4727 4.19 198 3.35 158 37/18 74 297 5410 4.11 222 3.39 183 466 91 299 5282 4.12 218 3.38 179**
Výsledky za predchádzajúci kontrolný rok 24 304 4720 4.56 215 3.46 163 37/19 55 302 5734 4.10 235 3.27 188 552 79 303 5426 4.22 229 3.32 180
SÍDLO Pliešovce Stav kráv: **155 / 117** Vyradených kráv: 28 Zaradených prvôstok: 47 Narodených teliat: 120
Ing.Ján Sýkora - predseda družstva, Ing.Elena Sekulová - zootechnik Pr.vek v rokoch a mes: 5/10 Priemerná laktácia: 2.56

VÝSLEDKY ZA OKRES ZVOLEN
545 295 7169 3.70 265 3.36 241 27/16 830 293 7440 3.78 281 3.34 248 426 1375 293 7332 3.75 275 3.35 245
Výsledky za predchádzajúci kontrolný rok 617 295 7282 3.71 270 3.35 244 29/21 773 293 7489 3.79 284 3.32 248 432 1390 294 7397 3.76 278 3.33 246
POLNOHOSP. DRUŽSTVÁ: **272 298 7884 3.63 286 3.34 263 27/22 439 294 7479 3.77 282 3.32 249 435 711 295 7634 3.71 283 3.33 254**
SÚKROMNÝ SEKTOR: **273 292 6457 3.80 245 3.39 219 27/ 9 391 291 7395 3.79 280 3.36 248 415 664 291 7010 3.79 266 3.37 236**
ŠLACHTITELSKÉ CHOVY: **91 292 9093 3.52 320 3.28 298 25/ 4 119 294 10002 3.62 362 3.25 325 438 210 293 9608 3.58 344 3.26 313**

P R V É L A K T Á C I E												DRUHÉ A ĎALŠIE LAKTÁCIE						V Š E T K Y L A K T Á C I E										
1	2	3	4	5	6	7	8	9	10	11	12	13	14	15	16	17	18	19	20	21	22	23	24	25	26	27	28	29

OKRES: ŽARNOVICA

2 O H 2 S B X NOVÁ BAŇA	011	19 302	4675	4.07	190	3.38	158	29/27	19 301	4763	4.25	203	3.57	170	438	38 301	4719	4.16	196	3.48	164
Farma Boroš s.r.o.		19 302	4675	4.07	190	3.38	158	29/27	19 301	4763	4.25	203	3.57	170	438	38 301	4719	4.16	196	3.48	164
Výsledky za predchádzajúci kontrolný rok		28 303	4135	3.96	164	3.32	137	29/20	21 303	4585	3.95	181	3.41	157	408	49 303	4328	3.95	171	3.36	145
SÍDLO Nová Baňa							Stav kráv: 106 / 100		Vyradených kráv: 10					Zaradených prvôstok: 16		Narodených teliat: 45					
Ing.František Boroš - konateľ															Pr.vek v rokoch a mes: 4/ 8		Priemerná laktácia: 1.71				

VÝSLEDKY ZA OKRES

ŽARNOVICA

Výsledky za predchádzajúci kontrolný rok		28 303	4135	3.96	164	3.32	137	29/20	21 303	4585	3.95	181	3.41	157	408	49 303	4328	3.95	171	3.36	145
SÚKROMNÝ SEKTOR:		19 302	4675	4.07	190	3.38	158	29/27	19 301	4763	4.25	203	3.57	170	438	38 301	4719	4.16	196	3.48	164

OKRES: ŽIAR NAD HRONOM

2 O H 3 S ŽIAR NAD HRONOM	012	51 296	5510	4.34	239	3.51	193	36/29	87 291	6255	4.18	262	3.41	213	418	138 293	5980	4.24	253	3.44	206
Poľnohospodárske družstvo Žiar nad Hronom		51 296	5510	4.34	239	3.51	193	36/29	87 291	6255	4.18	262	3.41	213	418	138 293	5980	4.24	253	3.44	206
Výsledky za predchádzajúci kontrolný rok		53 294	5204	4.28	222	3.44	179	36/ 8	92 292	5864	3.99	234	3.37	198	414	145 293	5623	4.09	230	3.39	191
SÍDLO Žiar nad Hronom							Stav kráv: 172 / 187		Vyradených kráv: 57					Zaradených prvôstok: 33		Narodených teliat: 132					
Ing.Peter Legiň - predseda družstva, Ing.Miloš Veber - zootechnik															Pr.vek v rokoch a mes: 5/ 1		Priemerná laktácia: 2.27				

2 O H 3 H S LOVČICA TRUBÍN	011	41 303	5525	3.82	211	3.23	179	29/ 6	48 300	6192	4.04	250	3.24	200	463	89 301	5885	3.95	232	3.24	190
Poľnohospodárske družstvo Lovčica Trubín		41 303	5525	3.82	211	3.23	179	29/ 6	48 300	6192	4.04	250	3.24	200	463	89 301	5885	3.95	232	3.24	190
Výsledky za predchádzajúci kontrolný rok		55 302	6106	3.87	236	3.28	200	32/19	56 299	5857	3.98	233	3.30	193	460	111 301	5980	3.93	235	3.29	197
SÍDLO Lovčica - Trubín							Stav kráv: 184 / 160		Vyradených kráv: 29					Zaradených prvôstok: 60		Narodených teliat: 122					
Ing.Marian Pavla - predseda družstva, Vladimír Širáň - zootechnik															Pr.vek v rokoch a mes: 4/ 5		Priemerná laktácia: 1.86				

2 O H 1 S X STARÁ KREMNIČKA	011	4 305	1731	4.14	72	3.09	53	23/27	18 299	2614	3.76	98	3.14	82	510	22 300	2454	3.81	94	3.14	77
Poľnohospodárske družstvo Stará Kremnička		4 305	1731	4.14	72	3.09	53	23/27	18 299	2614	3.76	98	3.14	82	510	22 300	2454	3.81	94	3.14	77
Výsledky za predchádzajúci kontrolný rok		5 298	2324	4.01	93	2.97	69	41/ 6	37 302	2694	3.89	105	3.24	87	508	42 302	2650	3.91	103	3.21	85
SÍDLO Žiar nad Hronom 1							Stav kráv: 67 / 71		Vyradených kráv: 8					Zaradených prvôstok: 4		Narodených teliat: 22					
Ing.Alojz Malý - predseda predstavenstva															Pr.vek v rokoch a mes: 9/ 0		Priemerná laktácia: 4.04				

VÝSLEDKY ZA OKRES

ŽIAR NAD HRONOM

Výsledky za predchádzajúci kontrolný rok		113 298	5515	4.05	224	3.34	184	34/21	185 296	5228	3.98	208	3.34	174	446	298 297	5337	4.01	214	3.34	178
POĽNOHOSP. DRUŽSTVÁ:		96 299	5359	4.11	220	3.38	181	33/ 3	153 295	5807	4.11	239	3.34	194	443	249 297	5634	4.11	232	3.35	189

P R V É L A K T Á C I E													D R U H É A Ď A L Š I E L A K T Á C I E						V Š E T K Y L A K T Á C I E									
1	2	3	4	5	6	7	8	9	10	11	12	13	14	15	16	17	18	19	20	21	22	23	24	25	26	27	28	29

OKRES: BARDEJOV

2 O H 1 R S RICHVALD	021	101	298	6493	3.82	248	3.42	222	25/13	217	297	7513	3.84	289	3.32	249	450	318	298	7189	3.83	276	3.35	241
Polnohospodárske podielnicke družs. Bardejov		101	298	6493	3.82	248	3.42	222	25/13	217	297	7513	3.84	289	3.32	249	450	318	298	7189	3.83	276	3.35	241
Výsledky za predchádzajúci kontrolný rok		122	302	6577	3.83	252	3.37	221	25/29	155	298	7171	3.83	275	3.29	236	441	277	300	6910	3.83	265	3.32	229
SÍDLO Bardejov								362 / 391	Vyradených kráv:	102	Zaradených prvôstok:	85	Narodených teliat:	343										
Ladislav Kulka - predseda, Jozef Mackanič - hlavný zooteknik									Pr.vek v rokoch a mes:	4/ 7	Priemerná laktácia:	2.20												
2 O N 1 S R LUŽANY PRI TOPLI	021	46	299	3579	4.03	144	3.23	116	32/11	58	291	3701	3.85	142	3.31	122	390	104	294	3647	3.93	143	3.27	119
Polnohospodárske podielnicke družs. Brezov		46	299	3579	4.03	144	3.23	116	32/11	58	291	3701	3.85	142	3.31	122	390	104	294	3647	3.93	143	3.27	119
Výsledky za predchádzajúci kontrolný rok		34	294	3261	4.16	136	3.22	105	33/15	75	291	4006	3.80	152	3.21	128	416	109	292	3774	3.90	147	3.21	121
SÍDLO Brezov								174 / 175	Vyradených kráv:	54	Zaradených prvôstok:	50	Narodených teliat:	149										
Ing.Jana Janošková - predseda, Lubomír Čorba - hlavný zooteknik									Pr.vek v rokoch a mes:	4/10	Priemerná laktácia:	2.60												
2 O H 1 R POLIAKOVCE	021	54	302	6878	3.88	267	3.31	228	27/ 9	65	299	7368	3.91	288	3.31	244	434	119	300	7146	3.90	278	3.31	236
Polnohospodárske družstvo MIER Dubinné		54	302	6878	3.88	267	3.31	228	27/ 9	65	299	7368	3.91	288	3.31	244	434	119	300	7146	3.90	278	3.31	236
Výsledky za predchádzajúci kontrolný rok		54	297	6383	4.00	255	3.28	210	28/26	62	298	7141	3.90	279	3.27	233	433	116	297	6788	3.94	268	3.27	222
SÍDLO Dubinné								160 / 154	Vyradených kráv:	50	Zaradených prvôstok:	64	Narodených teliat:	119										
Ing.Jozef Lukáč - predseda, Marek Skonc - hlavný zooteknik									Pr.vek v rokoch a mes:	4/ 2	Priemerná laktácia:	1.87												
2 O H 3 R S GABOLTOV	041	114	302	6914	3.97	274	3.39	234	29/23	116	296	7354	3.84	282	3.36	247	468	230	299	7136	3.90	278	3.37	241
2 O H 2 S R H KURIMA	071	34	294	6703	4.04	271	3.46	232	31/ 1	78	294	6818	3.81	260	3.41	233	400	112	294	6783	3.88	263	3.43	233
Ladislav Kulka VK & spol.		148	300	6865	3.98	274	3.40	234	30/ 1	194	295	7138	3.83	273	3.38	241	441	342	297	7020	3.89	273	3.39	238
Výsledky za predchádzajúci kontrolný rok		117	300	6415	4.15	266	3.40	218	31/16	209	299	6814	3.93	268	3.35	228	440	326	299	6671	4.01	267	3.37	225
SÍDLO Bardejov								473 / 459	Vyradených kráv:	172	Zaradených prvôstok:	183	Narodených teliat:	413										
Ladislav Kulka - majiteľ, Jozef Beniak - výrobný riaditeľ									Pr.vek v rokoch a mes:	4/ 8	Priemerná laktácia:	2.16												
6 O H 1 S R KOBYLY	011	45	295	4447	4.06	181	3.26	145	28/24	60	292	4721	3.94	186	3.39	160	435	105	293	4603	3.99	184	3.34	154
FARMA AGRO - Dúbrava, s.r.o. Kobyly		45	295	4447	4.06	181	3.26	145	28/24	60	292	4721	3.94	186	3.39	160	435	105	293	4603	3.99	184	3.34	154
Výsledky za predchádzajúci kontrolný rok		28	295	4266	4.16	177	3.33	142	32/17	66	297	4740	3.61	171	3.41	161	438	94	296	4599	3.76	173	3.39	156
SÍDLO Kobyly 213								143 / 151	Vyradených kráv:	72	Zaradených prvôstok:	70	Narodených teliat:	155										
Ing.František Krupa - konateľ, Ing.Jozef Maník - hlavný zooteknik									Pr.vek v rokoch a mes:	4/ 4	Priemerná laktácia:	2.08												
2 O H 1 P KRUŽLOV	011	22	283	2879	3.76	108	3.29	95	34/29	75	284	3869	3.63	141	3.29	127	404	97	284	3644	3.66	133	3.29	120
Polnodružstvo Kružlov		22	283	2879	3.76	108	3.29	95	34/29	75	284	3869	3.63	141	3.29	127	404	97	284	3644	3.66	133	3.29	120
Výsledky za predchádzajúci kontrolný rok		17	272	2907	3.62	105	3.31	96	35/ 6	67	286	4221	3.73	157	3.28	139	413	84	283	3955	3.71	147	3.29	130
SÍDLO Krivé								144 / 135	Vyradených kráv:	29	Zaradených prvôstok:	36	Narodených teliat:	112										
Ing.Jozef Ovšaník - predseda, Irena Lazorová - hlavný zooteknik									Pr.vek v rokoch a mes:	5/ 3	Priemerná laktácia:	2.76												
2 O H 1 X S LASCOV	011	5	305	2207	4.20	93	3.13	69	32/ 9	20	299	3187	3.89	124	3.24	103	430	25	300	2991	3.94	118	3.22	96
Polnohospodárske družstvo Lascov		5	305	2207	4.20	93	3.13	69	32/ 9	20	299	3187	3.89	124	3.24	103	430	25	300	2991	3.94	118	3.22	96
Výsledky za predchádzajúci kontrolný rok																								
SÍDLO Lascov								36 / 0	Vyradených kráv:	52	Zaradených prvôstok:	5	Narodených teliat:	11										
Ing.Mgr.Jana Marcinekova - predseda									Pr.vek v rokoch a mes:	4/ 9	Priemerná laktácia:	2.51												
2 O H 1 S MALCOV	013	18	293	5722	3.87	221	3.29	189	37/10	46	298	5709	3.73	213	3.31	189	416	64	297	5713	3.77	215	3.30	189
Polnohospodárske družstvo Javorina Malcov		18	293	5722	3.87	221	3.29	189	37/10	46	298	5709	3.73	213	3.31	189	416	64	297	5713	3.77	215	3.30	189
Výsledky za predchádzajúci kontrolný rok		18	285	5409	3.98	215	3.51	190	38/14	56	296	6034	3.63	219	3.38	204	410	74	293	5882	3.71	218	3.40	200
SÍDLO Malcov								117 / 84	Vyradených kráv:	21	Zaradených prvôstok:	55	Narodených teliat:	103										
Ing.Štefan Majerniček - predseda, Irena Ševčíková - hlavný zooteknik									Pr.vek v rokoch a mes:	5/ 2	Priemerná laktácia:	2.84												

P R V É L A K T Á C I E												D R U H Ě A Ď A L Š I E L A K T Á C I E						V Š E T K Y L A K T Á C I E										
1	2	3	4	5	6	7	8	9	10	11	12	13	14	15	16	17	18	19	20	21	22	23	24	25	26	27	28	29

OKRES: BARDEJOV

6 O N 1 S	ABRAHÁMOVCE	031	70 296	5093 4.23	215 3.35	171	34/30	140 295	5808 3.97	230 3.38	196 404	210 295	5570 4.05	225 3.37	188														
AGRO RASLAVICE, s.r.o.			70 296	5093 4.23	215 3.35	171	34/30	140 295	5808 3.97	230 3.38	196 404	210 295	5570 4.05	225 3.37	188														
Výsledky za predchádzajúci kontrolný rok			40 296	5143 3.88	199 3.31	170	33/23	161 295	5638 3.72	210 3.31	186 391	201 295	5539 3.75	208 3.31	183														
SÍDLO Nižné Raslavice								Stav kráv: 304 / 300	Vyradených kráv: 90	Zaradených prvôtok: 91	Narodených teliat: 273																		
Ing.Vincent Kontura - konateľ, Ing.Ján Majerník - hlavný zootechnik									Pr.vek v rokoch a mes: 5/ 8	Priemerná laktácia: 2.99																			
2 O H 1 R S	SMILNO	012	34 294	5191 3.77	196 3.41	177	33/20	64 292	6229 3.62	226 3.31	206 426	98 292	5869 3.67	215 3.34	196														
Družstvo podielnikov Biodružstvo Smilno			34 294	5191 3.77	196 3.41	177	33/20	64 292	6229 3.62	226 3.31	206 426	98 292	5869 3.67	215 3.34	196														
Výsledky za predchádzajúci kontrolný rok			40 288	4827 3.74	180 3.34	161	33/23	89 288	5372 3.53	190 3.23	174 443	129 288	5203 3.59	187 3.26	170														
SÍDLO Smilno								Stav kráv: 153 / 145	Vyradených kráv: 32	Zaradených prvôtok: 37	Narodených teliat: 142																		
Ing.Imrich Hvišč - predseda, Ing.Milan Šivec - hlavný zootechnik									Pr.vek v rokoch a mes: 5/ 5	Priemerná laktácia: 2.52																			
2 O H 1 S R	SVERŽOV	011	28 304	3294 3.88	128 3.12	103	40/14	54 300	3374 3.52	119 3.14	106 423	82 301	3347 3.64	122 3.14	105														
2 O H 1 S	ZLATÉ	021	14 296	3294 3.86	127 2.97	98	44/ 7	52 295	3192 3.94	126 3.22	103 447	66 295	3214 3.92	126 3.16	102														
Agrodružstvo Tarnov			42 302	3294 3.87	128 3.07	101	41/20	106 297	3285 3.72	122 3.18	104 435	148 299	3287 3.77	124 3.15	103														
Výsledky za predchádzajúci kontrolný rok			27 298	3269 3.79	124 3.15	103	44/17	98 292	3347 3.75	125 3.19	107 433	125 293	3330 3.76	125 3.18	106														
SÍDLO Rokytov								Stav kráv: 197 / 171	Vyradených kráv: 33	Zaradených prvôtok: 47	Narodených teliat: 167																		
Ing.Dušan Folta - predseda									Pr.vek v rokoch a mes: 6/ 1	Priemerná laktácia: 2.97																			
2 O H 1 H S	CHMELOVÁ	011	68 299	6092 3.74	228 3.54	216	25/19	93 300	7032 3.82	269 3.47	244 418	161 300	6635 3.79	252 3.50	232														
2 O H 1 H S	STEBNÍK	031	24 301	6251 3.55	222 3.44	215	24/23					24 301	6251 3.55	222 3.44	215														
2 O H 1 H S	ZBOROV	041	91 299	6185 3.63	224 3.46	214	25/17	134 300	7337 3.97	291 3.43	252 451	225 300	6871 3.84	264 3.44	237														
Poľnohospodárske družstvo Magura Zborov			183 299	6159 3.66	226 3.49	215	25/15	227 300	7212 3.91	282 3.45	249 437	410 300	6742 3.81	257 3.46	234														
Výsledky za predchádzajúci kontrolný rok			194 299	6001 3.64	219 3.45	207	27/ 4	210 299	7036 3.51	247 3.37	237 446	404 299	6539 3.57	233 3.41	223														
SÍDLO Zborov								Stav kráv: 642 / 607	Vyradených kráv: 182	Zaradených prvôtok: 218	Narodených teliat: 586																		
Ing.Milan Biroš - predseda, Ing.Peter Chmurovič - hlavný zootechnik									Pr.vek v rokoch a mes: 4/ 3	Priemerná laktácia: 2.05																			
6 O H 1 R S	HERTNÍK	011	43 295	5339 4.04	216 3.43	183	32/ 5	120 296	5300 3.94	209 3.35	178 423	163 296	5310 3.97	211 3.37	179														
Agro Čergov, s.r.o.			43 295	5339 4.04	216 3.43	183	32/ 5	120 296	5300 3.94	209 3.35	178 423	163 296	5310 3.97	211 3.37	179														
Výsledky za predchádzajúci kontrolný rok			62 297	4838 3.83	185 3.42	165	31/ 3	88 293	4682 4.03	189 3.50	164 436	150 294	4746 3.95	187 3.47	165														
SÍDLO Raslavice								Stav kráv: 239 / 243	Vyradených kráv: 65	Zaradených prvôtok: 57	Narodených teliat: 223																		
Ing.Vincent Kontura - konateľ, MVDr.Marián Kuchta - hlavný zootechnik									Pr.vek v rokoch a mes: 4/11	Priemerná laktácia: 2.47																			
2 O H 2 * J	TROČANY	011						1 305	4658 4.85	226 3.74	174 503	1 305	4658 4.85	226 3.74	174														
MVDr.Droppová-SHR								1 305	4658 4.85	226 3.74	174 503	1 305	4658 4.85	226 3.74	174														
Výsledky za predchádzajúci kontrolný rok																													
SÍDLO Tročany								Stav kráv: 1 / 1	Vyradených kráv: 1	Zaradených prvôtok: 1	Narodených teliat: 1																		
MVDr.Lubomíra Droppová - majiteľ									Pr.vek v rokoch a mes: 0/ 0	Priemerná laktácia: 2.00																			
2 O H 1 S X	SHR BANAS VLADIMÍR	011	5 279	3757 4.55	171 3.32	125	23/20	16 287	4854 4.37	212 3.46	168 391	21 285	4593 4.41	202 3.43	158														
Banas Vladimír SHR			5 279	3757 4.55	171 3.32	125	23/20	16 287	4854 4.37	212 3.46	168 391	21 285	4593 4.41	202 3.43	158														
Výsledky za predchádzajúci kontrolný rok			6 279	4457 4.40	196 3.14	140	27/18	13 302	6092 4.72	288 3.38	206 415	19 295	5576 4.64	259 3.32	185														
SÍDLO Richvald								Stav kráv: 19 / 21	Vyradených kráv: 6	Zaradených prvôtok: 2	Narodených teliat: 10																		
Vladimír Banas - majiteľ									Pr.vek v rokoch a mes: 5/ 4	Priemerná laktácia: 2.91																			
VÝSLEDKY ZA OKRES																													
BARDEJOV			816 298	5677 3.89	221 3.39	192	29/27	1409 296	6050 3.86	233 3.36	203 430	2225 297	5913 3.87	229 3.37	199														
Výsledky za predchádzajúci kontrolný rok			763 297	5584 3.87	216 3.38	189	30/10	1366 295	5815 3.76	219 3.33	193 431	2129 296	5732 3.80	218 3.34	192														
POĽNOHOSP. DRUŽSTVÁ:			505 298	5567 3.78	210 3.40	189	29/ 3	878 296	6064 3.83	232 3.34	203 432	1383 297	5883 3.81	224 3.36	198														
SÚKROMNÝ SEKTOR:			311 297	5856 4.05	237 3.38	198	31/ 5	531 295	6025 3.91	236 3.38	203 425	842 296	5963 3.96	236 3.38	201														

P R V É L A K T Á C I E												DRUHÉ A ĎALŠIE LAKTÁCIE						V Š E T K Y L A K T Á C I E										
1	2	3	4	5	6	7	8	9	10	11	12	13	14	15	16	17	18	19	20	21	22	23	24	25	26	27	28	29

OKRES: HUMENNÉ

2 O H 1 * P	UDAVSKÉ	011																											
Ján Hocko																													
Výsledky za predchádzajúci kontrolný rok																													
SÍDLO	Udavské																												
Ján Hocko - majiteľ																													
2 O H 1	S X R SUCHÝ JAROK	011	30	302	5725	3.86	221	3.24	186	26/ 5	72	294	6248	3.65	228	3.37	211	411	102	296	6094	3.70	226	3.34	203				
2 O H 3	S R LIESKOVEC	031	39	300	5111	4.34	222	3.34	171	27/10	68	296	5069	4.04	205	3.41	173	509	107	298	5085	4.15	211	3.38	172				
AGROKOMPLEX spol. s.r.o			69	301	5378	4.12	221	3.29	177	26/25	140	295	5675	3.82	217	3.39	192	459	209	297	5577	3.91	218	3.36	187				
Výsledky za predchádzajúci kontrolný rok			45	299	4337	4.20	182	3.43	149	29/ 7	75	296	4938	4.14	205	3.38	167	492	120	297	4713	4.16	196	3.40	160				
SÍDLO	Lieskovec																		73										
Diego Rodá - konateľ, Ing.Jozef Petričko - riaditeľ																													
																			5/ 3										
2 O H 3	H X LACKOVCE	011	1	305	3717	4.44	165	3.12	116	50/27	9	304	4491	4.00	180	3.14	141	579	10	304	4414	4.04	178	3.14	138				
Dušan Kuruc, SHR Humenné			1	305	3717	4.44	165	3.12	116	50/27	9	304	4491	4.00	180	3.14	141	579	10	304	4414	4.04	178	3.14	138				
Výsledky za predchádzajúci kontrolný rok			2	305	2687	3.85	103	3.09	83	37/30	7	305	3804	3.97	151	3.21	122	527	9	305	3556	3.95	141	3.19	113				
SÍDLO	Lackovec																		3										
Dušan Kuruc - majiteľ																													
																			7/ 4										
2 O H 1	S KAMENICA N/CIROCHOU	011	43	301	3678	4.13	152	3.21	118	36/10	80	290	3445	4.22	145	3.37	116	415	123	294	3527	4.19	148	3.32	117				
2 O H 2	S HAŽÍN NAD CIROCHOU	021	27	293	4023	4.11	166	3.29	133	34/ 3	57	299	4664	4.00	187	3.28	153	430	84	297	4458	4.03	180	3.28	146				
AGROLUK, s.r.o. Kamenica nad Cirochou			70	298	3811	4.12	157	3.25	124	35/15	137	294	3952	4.11	163	3.33	131	421	207	295	3905	4.12	161	3.30	129				
Výsledky za predchádzajúci kontrolný rok			50	294	3336	4.43	148	3.26	109	36/ 4	152	294	3543	4.40	156	3.32	118	473	202	294	3492	4.41	154	3.31	116				
SÍDLO	Kamenica n/Cirochou																		70										
Ladislav Lukáč - konateľ, Milan Harvan - hlavný zooteknik																													
																			6/ 3										
2 O H 3	S NIŽNÉ LADIČKOVCE	031	29	295	2487	4.28	107	3.23	80	32/ 6	79	297	3249	4.03	131	3.18	103	450	108	297	3045	4.09	124	3.19	97				
AGROPRODUKT LUBIŠA spol.s.r.o.			29	295	2487	4.28	107	3.23	80	32/ 6	79	297	3249	4.03	131	3.18	103	450	108	297	3045	4.09	124	3.19	97				
Výsledky za predchádzajúci kontrolný rok			26	293	2336	4.03	94	3.09	72	32/ 5	105	292	3020	4.25	128	3.20	97	464	131	292	2884	4.22	122	3.18	92				
SÍDLO	Lubiša																		26										
Jolana Rybová - konateľ, Agnesa Petková - konateľ																													
																			6/ 2										
VÝSLEDKY ZA OKRES																													
HUMENNÉ			169	299	4223	4.14	175	3.27	138	31/15	366	295	4471	3.95	177	3.33	149	445	535	296	4392	4.01	176	3.31	145				
Výsledky za predchádzajúci kontrolný rok			124	296	3490	4.27	149	3.31	116	32/24	346	294	3695	4.27	158	3.31	122	477	470	294	3641	4.27	155	3.31	120				
SÚKROMNÝ SEKTOR:			169	299	4223	4.14	175	3.27	138	31/15	366	295	4471	3.95	177	3.33	149	445	535	296	4392	4.01	176	3.31	145				

- P R V É L A K T Á C I E -													- D R U H É A Ď A L Š I E L A K T Á C I E -						V Š E T K Y L A K T Á C I E									
1	2	3	4	5	6	7	8	9	10	11	12	13	14	15	16	17	18	19	20	21	22	23	24	25	26	27	28	29

OKRES: KEŽMAROK

2 O H 3 S X KEŽMAROK	011	38 286	4073	4.55	185	3.33	136	43/25	212 287	4341	4.33	188	3.32	144	404	250	287	4301	4.36	187	3.32	143			
PDP Kežmarok		38 286	4073	4.55	185	3.33	136	43/25	212 287	4341	4.33	188	3.32	144	404	250	287	4301	4.36	187	3.32	143			
Výsledky za predchádzajúci kontrolný rok		50 291	3831	4.37	167	3.32	127	41/ 0	202 288	3860	4.38	169	3.37	130	422	252	288	3854	4.38	169	3.36	129			
SÍDLO Kežmarok		Stav kráv: 294 / 286						Vyradených kráv: 80						Zaradených prvôtok: 69						Narodených teliat: 270					
Ing.Estera Jandová - predsedníčka, p.Štefan Kolek - vedúci úseku ŽV													Pr.vek v rokoch a mes:						5/11 Priemerná laktácia: 2.97						
2 O H 3 R H S SLOVENSKÁ VES	031	70 296	7001	4.18	293	3.34	234	26/30	142 296	8253	4.05	334	3.31	273	385	212	296	7840	4.09	321	3.31	260			
Polnohospodárske druž. TATRY v Spišskej Belej		70 296	7001	4.18	293	3.34	234	26/30	142 296	8253	4.05	334	3.31	273	385	212	296	7840	4.09	321	3.31	260			
Výsledky za predchádzajúci kontrolný rok		118 294	6930	4.09	284	3.35	232	27/11	194 288	7655	4.07	311	3.35	256	395	312	290	7381	4.08	301	3.35	247			
SÍDLO Spišská Belá		Stav kráv: 235 / 261						Vyradených kráv: 122						Zaradených prvôtok: 91						Narodených teliat: 254					
Ing.František Gedra - predseda, Ing.Štefan Baňkos - vedúci úseku ŽV													Pr.vek v rokoch a mes:						4/ 3 Priemerná laktácia: 2.26						
2 O H 3 S TVAROŽNÁ	011	32 300	4621	4.08	188	3.23	149	32/15	87 293	5589	4.13	231	3.27	183	381	119	295	5329	4.12	220	3.26	174			
AGROZAMI, spol. s r.o.		32 300	4621	4.08	188	3.23	149	32/15	87 293	5589	4.13	231	3.27	183	381	119	295	5329	4.12	220	3.26	174			
Výsledky za predchádzajúci kontrolný rok		36 287	4552	4.37	199	3.30	150	33/23	79 285	4909	4.03	198	3.27	160	387	115	286	4797	4.13	198	3.28	157			
SÍDLO Tvarožná		Stav kráv: 129 / 124						Vyradených kráv: 22						Zaradených prvôtok: 30						Narodených teliat: 124					
p.Miroslav Zakopjan - konateľ, p.Anna Šromovská - vedúca úseku ŽV													Pr.vek v rokoch a mes:						5/ 6 Priemerná laktácia: 2.83						

VÝSLEDKY ZA OKRES

KEŽMAROK		140 294	5662	4.23	240	3.32	188	32/17	441 291	5847	4.16	244	3.30	193	393	581	292	5803	4.18	243	3.31	192
Výsledky za predchádzajúci kontrolný rok		204 292	5751	4.18	240	3.34	192	31/15	475 288	5584	4.15	232	3.34	187	405	679	289	5634	4.16	234	3.34	188
POLNOHOSP. DRUŽSTVÁ:		108 292	5971	4.27	255	3.34	199	32/18	354 290	5911	4.17	247	3.31	196	396	462	291	5925	4.19	249	3.32	197
SÚKROMNÝ SEKTOR:		32 300	4621	4.08	188	3.23	149	32/15	87 293	5589	4.13	231	3.27	183	381	119	295	5329	4.12	220	3.26	174

OKRES: LEVOČA

2 O H 3 H S R DRAVCE	011	52 300	6162	3.50	216	3.19	197	32/14	79 296	7321	3.72	272	3.31	242	406	131	298	6861	3.64	250	3.27	224			
Polnohospodárske družstvo v Dravciach		52 300	6162	3.50	216	3.19	197	32/14	79 296	7321	3.72	272	3.31	242	406	131	298	6861	3.64	250	3.27	224			
Výsledky za predchádzajúci kontrolný rok		47 294	6147	3.77	232	3.20	197	32/30	96 293	6964	3.77	263	3.24	226	406	143	293	6695	3.77	253	3.23	216			
SÍDLO Dravce		Stav kráv: 174 / 174						Vyradených kráv: 52						Zaradených prvôtok: 51						Narodených teliat: 165					
Ing.Štefan Gibala - predseda, Ing.Ján Dvorčák - vedúci úseku ŽV													Pr.vek v rokoch a mes:						5/ 1 Priemerná laktácia: 2.35						
2 O H 3 H X R STUDENEC	011	50 293	8102	3.82	309	3.37	273	26/26	74 294	9719	3.79	368	3.29	320	413	124	293	9067	3.80	344	3.32	301			
HORTIP, s.r.o. Studenec		50 293	8102	3.82	309	3.37	273	26/26	74 294	9719	3.79	368	3.29	320	413	124	293	9067	3.80	344	3.32	301			
Výsledky za predchádzajúci kontrolný rok		44 295	7733	3.83	296	3.23	250	28/29	74 292	9011	3.73	337	3.21	290	403	118	293	8535	3.77	322	3.22	275			
SÍDLO Studenec		Stav kráv: 146 / 161						Vyradených kráv: 64						Zaradených prvôtok: 51						Narodených teliat: 138					
Ing.Ján Špiner - riaditeľ, p.Anton Zelený - vedúci úseku ŽV													Pr.vek v rokoch a mes:						4/ 8 Priemerná laktácia: 2.32						
2 O H 3 H X LEVOČA 01	011	156 293	7753	4.11	319	3.42	265	27/16	258 293	8486	4.14	352	3.40	289	403	414	293	8210	4.13	339	3.41	280			
TATRA-AGROLEV s.r.o. Levoča		156 293	7753	4.11	319	3.42	265	27/16	258 293	8486	4.14	352	3.40	289	403	414	293	8210	4.13	339	3.41	280			
Výsledky za predchádzajúci kontrolný rok		128 296	7753	3.96	307	3.36	260	29/22	294 289	7792	4.00	311	3.41	265	403	422	291	7780	3.99	310	3.39	264			
SÍDLO Levoča		Stav kráv: 595 / 562						Vyradených kráv: 225						Zaradených prvôtok: 252						Narodených teliat: 593					
Ing.Peter Kováč - konateľ													Pr.vek v rokoch a mes:						4/ 5 Priemerná laktácia: 2.23						

VÝSLEDKY ZA OKRES

LEVOČA		258 294	7500	3.95	296	3.37	253	28/11	411 294	8484	4.00	339	3.36	285	405	669	294	8105	3.98	323	3.37	273
Výsledky za predchádzajúci kontrolný rok		219 295	7404	3.90	289	3.30	245	30/ 7	464 290	7815	3.91	305	3.34	261	404	683	292	7683	3.90	300	3.33	256
POLNOHOSP. DRUŽSTVÁ:		52 300	6162	3.50	216	3.19	197	32/14	79 296	7321	3.72	272	3.31	242	406	131	298	6861	3.64	250	3.27	224
SÚKROMNÝ SEKTOR:		206 293	7838	4.04	317	3.41	267	27/11	332 293	8761	4.06	355	3.37	296	405	538	293	8407	4.05	340	3.39	285

				P R V É L A K T Á C I E								D R U H É A Ď A L Š I E L A K T Á C I E								V Š E T K Y L A K T Á C I E								
1	2	3	4	5	6	7	8	9	10	11	12	13	14	15	16	17	18	19	20	21	22	23	24	25	26	27	28	29

OKRES: MEDZILABORCE

2 O H 1 S X STERKOVCE 011 6 283 2308 4.38 101 3.23 74 24/26 39 287 3142 4.28 135 3.26 102 397 45 286 3031 4.29 130 3.25 99
VERCHOVINA spol. s.r.o.
6 283 2308 4.38 101 3.23 74 24/26 39 287 3142 4.28 135 3.26 102 397 45 286 3031 4.29 130 3.25 99
 Výsledky za predchádzajúci kontrolný rok 1 243 2025 4.00 81 2.86 58 30/10 35 282 3074 4.26 131 3.21 99 378 36 281 3045 4.26 130 3.21 98
SÍDLO Čabalovce Stav kráv: 53 / 50 Vyradených kráv: 3 Zaradených prvôstok: 6 Narodených teliat: 47
 Mária Lazorová - konateľ, Marián Lazor - hlavný zooteknik Pr.vek v rokoch a mes: 7/ 1 Priemerná laktácia: 4.15

2 O H 1 S L X VOLICA 011 3 274 2128 3.78 80 3.49 74 37/ 7 10 291 4102 3.96 163 3.27 134 508 13 287 3647 3.94 144 3.30 120
Diemil, s.r.o.
3 274 2128 3.78 80 3.49 74 37/ 7 10 291 4102 3.96 163 3.27 134 508 13 287 3647 3.94 144 3.30 120
 Výsledky za predchádzajúci kontrolný rok 5 286 3197 4.20 134 3.41 109 37/19 8 280 4014 3.85 155 3.48 140 522 13 282 3700 3.97 147 3.46 128
SÍDLO Radvaň nad Laborcom Stav kráv: 118 / 122 Vyradených kráv: 9 Zaradených prvôstok: 3 Narodených teliat: 60
 Diego Rodá - konateľ, Alexander Galajda - riaditeľ Pr.vek v rokoch a mes: 6/ 2 Priemerná laktácia: 2.24

VÝSLEDKY ZA OKRES
MEDZILABORCE 9 280 2248 4.19 94 3.31 74 28/30 49 288 3338 4.20 140 3.26 109 420 58 287 3169 4.20 133 3.27 103
 Výsledky za predchádzajúci kontrolný rok 15 277 2875 4.01 115 3.34 96 37/16 85 286 3461 4.20 146 3.32 115 428 100 285 3373 4.18 141 3.32 112
SÚKROMNÝ SEKTOR: 9 280 2248 4.19 94 3.31 74 28/30 49 288 3338 4.20 140 3.26 109 420 58 287 3169 4.20 133 3.27 103

P R V É L A K T Á C I E													D R U H É A Ď A L Š I E L A K T Á C I E						V Š E T K Y L A K T Á C I E									
1	2	3	4	5	6	7	8	9	10	11	12	13	14	15	16	17	18	19	20	21	22	23	24	25	26	27	28	29

OKRES: POPRAD

2 O H 3	S X	VELKÁ		022		16	285	3457	4.08	141	3.05	106	34/27	57	295	4207	3.84	161	3.19	134	435	73	293	4042	3.88	157	3.16	128	
Poľnohospodárske družstvo DRUŽBA Poprad						16	285	3457	4.08	141	3.05	106	34/27	57	295	4207	3.84	161	3.19	134	435	73	293	4042	3.88	157	3.16	128	
Výsledky za predchádzajúci kontrolný rok						16	298	3583	3.98	143	3.11	111	37/23	47	294	4281	3.98	170	3.10	133	405	63	295	4104	3.98	163	3.10	127	
SÍDLO Poprad																													
p.Peter Klein - predseda																													
6 O H 3	S R B	BATIZOVCE		011		45	292	4741	3.87	184	3.34	159	27/ 9	111	294	5792	3.90	226	3.41	198	379	156	293	5489	3.89	214	3.40	186	
Poľnohospodárske družstvo BATIZOVCE						45	292	4741	3.87	184	3.34	159	27/ 9	111	294	5792	3.90	226	3.41	198	379	156	293	5489	3.89	214	3.40	186	
Výsledky za predchádzajúci kontrolný rok						49	290	5065	4.08	207	3.35	170	30/ 2	125	292	6215	3.96	246	3.35	208	387	174	291	5891	3.99	235	3.35	197	
SÍDLO Batizovce																													
p.Marcel Stoličný - predseda																													
2 O H 3	R S	HRANOVNICA		011		90	284	7070	3.78	268	3.47	245	25/15	170	284	7986	3.48	278	3.41	272	364	260	284	7669	3.58	275	3.43	263	
Poľnohospodárske družstvo Hranovnica						90	284	7070	3.78	268	3.47	245	25/15	170	284	7986	3.48	278	3.41	272	364	260	284	7669	3.58	275	3.43	263	
Výsledky za predchádzajúci kontrolný rok						111	288	7297	3.53	258	3.45	251	26/14	164	277	7411	3.52	261	3.42	253	358	275	281	7365	3.52	260	3.43	253	
SÍDLO Hranovnica																													
Stav kráv: 311 / 308																													
Vyradených kráv: 123																													
Zaradených prvôstok: 108																													
Pr.vek v rokoch a mes: 4/ 4																													
2 S H 3	P R	MLYNICA		011		27	295	3775	3.87	146	3.04	115	34/29	57	297	4749	3.79	180	3.13	149	411	84	296	4436	3.81	169	3.10	138	
Poľnohospodárske družstvo Mlynica						27	295	3775	3.87	146	3.04	115	34/29	57	297	4749	3.79	180	3.13	149	411	84	296	4436	3.81	169	3.10	138	
Výsledky za predchádzajúci kontrolný rok						26	291	4244	3.90	165	2.98	127	34/24	88	291	4642	3.87	180	3.06	142	417	114	291	4551	3.88	176	3.05	139	
SÍDLO Mlynica																													
Ing.Ludovít Dorko - predseda																													
2 O H 3	R S P	SPIŠSKÁ TEPLICA		011		74	298	6359	3.61	230	3.43	218	29/21	130	300	8215	3.56	293	3.35	275	425	204	299	7542	3.58	270	3.37	254	
Poľnohospodárske družstvo podielnikov						74	298	6359	3.61	230	3.43	218	29/21	130	300	8215	3.56	293	3.35	275	425	204	299	7542	3.58	270	3.37	254	
Výsledky za predchádzajúci kontrolný rok						89	295	5753	3.68	212	3.24	187	29/ 9	119	294	6356	3.59	228	3.20	203	409	208	294	6098	3.63	221	3.22	196	
SÍDLO Spišská Teplica																													
Dr.Ján Telenský - predseda, Ing.Maroš Kovalčík - manažér																													
2 O H 3	R	SP.BYSTRÉ		011		66	288	6887	3.30	227	3.32	228	27/ 6	184	291	7637	3.44	262	3.29	251	402	250	290	7439	3.40	253	3.30	245	
Poľnohospodárske družstvo Spišské Bystré						66	288	6887	3.30	227	3.32	228	27/ 6	184	291	7637	3.44	262	3.29	251	402	250	290	7439	3.40	253	3.30	245	
Výsledky za predchádzajúci kontrolný rok						81	293	6740	3.45	232	3.32	224	29/ 4	187	291	7663	3.47	266	3.25	249	416	268	292	7384	3.47	256	3.27	241	
SÍDLO Spišské Bystré																													
p.Ján Lopúch - predseda, Ing.Aurel Hozza - vedúci úseku ŽV																													
6 O H 3	S R X	NIŽNÁ ŠUŇAVA		021		19	289	5760	3.83	220	3.33	192	32/28	57	287	6344	3.49	221	3.30	209	388	76	288	6198	3.57	221	3.30	205	
BIOFARMA ŠUŇAVA PD						19	289	5760	3.83	220	3.33	192	32/28	57	287	6344	3.49	221	3.30	209	388	76	288	6198	3.57	221	3.30	205	
Výsledky za predchádzajúci kontrolný rok						18	291	5194	4.08	212	3.30	171	34/ 1	65	291	5940	3.58	213	3.27	194	380	83	291	5779	3.68	212	3.28	189	
SÍDLO Šuňava																													
p.Pavol Baláž - riaditeľ PD, p.Vladimír Pavličko - manažér výroby																													
2 O H 3	S X	ŠVÁBOVCE		011		15	281	5327	3.82	204	3.30	176	45/22	58	291	5765	3.97	229	3.37	194	417	73	289	5675	3.95	224	3.36	191	
Poľnohospodárske družstvo Švábovce						15	281	5327	3.82	204	3.30	176	45/22	58	291	5765	3.97	229	3.37	194	417	73	289	5675	3.95	224	3.36	191	
Výsledky za predchádzajúci kontrolný rok						21	286	3567	4.01	143	3.29	117	41/ 6	55	289	3504	4.08	143	3.33	117	424	76	289	3522	4.06	143	3.32	117	
SÍDLO Švábovce																													
Ing.Radován Slivka - predseda, Ing.Želmíra Korenková - ved.úseku ŽV																													
Stav kráv: 96 / 81																													
Vyradených kráv: 6																													
Zaradených prvôstok: 23																													
Pr.vek v rokoch a mes: 6/ 4																													

				P R V É L A K T Á C I E									D R U H É A Ď A Ľ Š I E L A K T Á C I E								V Š E T K Y L A K T Á C I E							
1	2	3	4	5	6	7	8	9	10	11	12	13	14	15	16	17	18	19	20	21	22	23	24	25	26	27	28	29

OKRES: POPRAD

2 O H 3	R H	VIKARTOVCE	012	96 299	8034	3.63	291	3.40	273	26/20	135 296	7944	3.70	294	3.44	273	413	231	298	7981	3.67	293	3.42	273
Vikartovská agrárna spoločnosť, a.s.				96 299	8034	3.63	291	3.40	273	26/20	135 296	7944	3.70	294	3.44	273	413	231 298	7981	3.67	293	3.42	273	
Výsledky za predchádzajúci kontrolný rok				45 298	7872	3.51	276	3.38	266	28/10	173 295	7785	3.48	271	3.36	262	426	218 296	7803	3.49	272	3.36	262	
SÍDLO Vikartovce				Stav kráv: 298 / 276				Vyradených kráv: 86				Zaradených prvôstok: 95				Narodených teliat: 273								
p.Silvester Diabelko - riaditeľ a.s., p.Božena Baranová - vedúca úseku ŽV												Pr.vek v rokoch a mes: 4/ 9				Priemerná laktácia: 2.34								
2 O H 3	H	MATEJOVCE	011	60 301	7442	3.91	291	3.34	249	25/16	101 292	9036	3.87	350	3.27	296	404	161 295	8442	3.89	328	3.29	278	
La Terra, s.r.o. Poprad - Matejovce				60 301	7442	3.91	291	3.34	249	25/16	101 292	9036	3.87	350	3.27	296	404	161 295	8442	3.89	328	3.29	278	
Výsledky za predchádzajúci kontrolný rok				61 296	7512	4.10	308	3.33	250	26/15	120 296	8788	4.05	356	3.31	291	411	181 296	8358	4.07	340	3.31	277	
SÍDLO Matejovce				Stav kráv: 207 / 209				Vyradených kráv: 93				Zaradených prvôstok: 80				Narodených teliat: 225								
Ing.František Lizák, Ing.P.Lupták - konatelia, Ing. Milina Kundrátová - manažér ŽV												Pr.vek v rokoch a mes: 4/ 4				Priemerná laktácia: 2.34								
2 O H 3	R S	POPRAD - STRÁŽE	011	34 295	7132	3.91	279	3.24	231	25/ 9	90 288	8441	3.72	314	3.15	266	403	124 290	8082	3.77	305	3.18	257	
ZEMEDAR, s.r.o. Poprad - Stráže				34 295	7132	3.91	279	3.24	231	25/ 9	90 288	8441	3.72	314	3.15	266	403	124 290	8082	3.77	305	3.18	257	
Výsledky za predchádzajúci kontrolný rok				38 292	7325	3.72	272	3.29	241	27/11	88 294	8582	3.64	312	3.23	278	392	126 294	8203	3.66	300	3.25	266	
SÍDLO Poprad				Stav kráv: 152 / 149				Vyradených kráv: 51				Zaradených prvôstok: 59				Narodených teliat: 160								
Ing.Ján Regec - konateľ, p.Peter Laskovský - vedúca úseku ŽV												Pr.vek v rokoch a mes: 4/10				Priemerná laktácia: 2.90								
VÝSLEDKY ZA OKRES POPRAD				542 293	6608	3.70	245	3.36	222	28/ 5	1150 292	7326	3.65	267	3.32	244	400	1692 292	7096	3.67	260	3.34	237	
Výsledky za predchádzajúci kontrolný rok				555 292	6384	3.71	237	3.33	213	29/ 8	1231 291	6927	3.67	254	3.29	228	402	1786 291	6758	3.68	249	3.30	223	
POLNOHOSP. DRUŽSTVÁ:				352 290	6026	3.67	221	3.37	203	29/ 9	824 292	6894	3.59	248	3.33	230	398	1176 291	6634	3.61	240	3.34	222	
SÚKROMNÝ SEKTOR:				190 299	7686	3.76	289	3.35	258	26/ 2	326 293	8420	3.76	317	3.30	278	407	516 295	8149	3.76	307	3.32	271	
ŠLACHTITELSKÉ CHOVY:				27 295	3775	3.87	146	3.04	115	34/29	57 297	4749	3.79	180	3.13	149	411	84 296	4436	3.81	169	3.10	138	

PRVÉ LAKTÁCIE													DRUHÉ A ĎALŠIE LAKTÁCIE						VŠETKY LAKTÁCIE									
1	2	3	4	5	6	7	8	9	10	11	12	13	14	15	16	17	18	19	20	21	22	23	24	25	26	27	28	29

OKRES: PREŠOV

1 S N 1	S R	MALÝ ŠARIŠ		031	31 301	6293 4.24	267 3.43	216	33/ 7	138 297	7044 4.15	292 3.44	243 416	169 297	6906 4.16	287 3.44	238
AGRO-LENT spol.s r.o Malý Šariš					31 301	6293 4.24	267 3.43	216	33/ 7	138 297	7044 4.15	292 3.44	243 416	169 297	6906 4.16	287 3.44	238
Výsledky za predchádzajúci kontrolný rok					73 302	6897 4.04	279 3.43	237	30/17	137 298	7395 4.07	301 3.45	255 415	210 300	7222 4.06	293 3.44	249
SÍDLO Prešov					Stav kráv: 286 / 234			Vyradených kráv: 77		Zaradených prvôstok: 124		Narodených teliat: 296		Pr.vek v rokoch a mes: 4/ 9		Priemerná laktácia: 2.54	
Ing.Peter Partl - výkonný riaditeľ, Ing.Juraj Orjabinec - hlavný zooteknik																	
2 S H 3	S H	LADA		022	99 298	6269 4.04	253 3.52	221	29/10	221 299	6905 4.06	281 3.52	243 421	320 299	6708 4.06	272 3.52	236
Poľnohospodárske družstvo Kapušany					99 298	6269 4.04	253 3.52	221	29/10	221 299	6905 4.06	281 3.52	243 421	320 299	6708 4.06	272 3.52	236
Výsledky za predchádzajúci kontrolný rok					116 301	6293 3.93	247 3.57	224	30/26	227 301	6678 3.91	261 3.48	233 404	343 301	6548 3.92	256 3.51	230
SÍDLO Kapušany					Stav kráv: 508 / 485			Vyradených kráv: 108		Zaradených prvôstok: 146		Narodených teliat: 408		Pr.vek v rokoch a mes: 4/10		Priemerná laktácia: 2.41	
Ing.Viera Sučková - predseda, Ing.Juraj Hreha - hlavný zooteknik																	
2 O H 1	S X	KENDICE		041						10 293	3618 4.33	157 3.14	114 434	10 293	3618 4.33	157 3.14	114
UNIPRODUKT s.r.o. KENDICE										10 293	3618 4.33	157 3.14	114 434	10 293	3618 4.33	157 3.14	114
Výsledky za predchádzajúci kontrolný rok										10 301	3724 4.23	158 3.18	118 441	10 301	3724 4.23	158 3.18	118
SÍDLO Kendice 401					Stav kráv: 41 / 22			Vyradených kráv: 15		Zaradených prvôstok: 24		Narodených teliat: 20		Pr.vek v rokoch a mes: 6/ 6		Priemerná laktácia: 4.88	
Ing.František Rimák - konateľ																	
2 O H 3	S	SEDLICE		011	57 296	5946 4.46	265 3.37	200	30/ 4	116 296	5770 4.42	255 3.39	196 421	173 296	5828 4.43	258 3.38	197
Poľnohospodárske družstvo podielnikov Sedlice					57 296	5946 4.46	265 3.37	200	30/ 4	116 296	5770 4.42	255 3.39	196 421	173 296	5828 4.43	258 3.38	197
Výsledky za predchádzajúci kontrolný rok					59 298	5621 4.22	237 3.48	195	31/11	140 298	5482 4.31	236 3.45	189 398	199 298	5523 4.28	236 3.46	191
SÍDLO Sedlice					Stav kráv: 274 / 264			Vyradených kráv: 78		Zaradených prvôstok: 79		Narodených teliat: 253		Pr.vek v rokoch a mes: 5/ 1		Priemerná laktácia: 2.83	
Ing.Miroslav Kello - predseda, Anton Repka - hlavný zooteknik																	
2 O N 3	S R	KOJATICE		021	67 303	5459 4.10	224 3.47	189	27/30	91 297	5751 4.22	243 3.45	199 395	158 300	5627 4.17	235 3.46	195
Poľnohospodárske družstvo ŠARIŠAN Svinia					67 303	5459 4.10	224 3.47	189	27/30	91 297	5751 4.22	243 3.45	199 395	158 300	5627 4.17	235 3.46	195
Výsledky za predchádzajúci kontrolný rok					69 304	5402 4.13	223 3.54	191	29/29	101 299	5556 4.13	230 3.43	190 383	170 301	5494 4.13	227 3.47	191
SÍDLO Svinia					Stav kráv: 206 / 215			Vyradených kráv: 74		Zaradených prvôstok: 70		Narodených teliat: 170		Pr.vek v rokoch a mes: 4/ 2		Priemerná laktácia: 2.08	
Ing.Marián Halčák - predseda, Helena Andrejková - hlavný zooteknik																	
2 O H 3	S	PD ŠIROKÉ		011	17 305	5804 3.75	218 3.39	197	45/20	44 296	5431 3.73	202 3.43	186 449	61 298	5535 3.74	207 3.41	189
2 O H 3	S	VÍTAZ		041	23 305	5378 3.78	203 3.47	186	40/24	77 302	5750 3.79	218 3.46	199 461	100 303	5664 3.79	215 3.46	196
Poľnohospodárske družstvo Branisko v Širokom					40 305	5559 3.77	209 3.43	191	43/ 4	121 300	5634 3.77	212 3.45	194 457	161 301	5615 3.77	212 3.45	193
Výsledky za predchádzajúci kontrolný rok					39 305	4334 4.02	174 3.48	151	40/ 2	148 303	5230 3.65	191 3.41	178 427	187 304	5043 3.71	187 3.42	173
SÍDLO Široké					Stav kráv: 181 / 282			Vyradených kráv: 184		Zaradených prvôstok: 78		Narodených teliat: 213		Pr.vek v rokoch a mes: 5/ 6		Priemerná laktácia: 2.93	
Ing.Jozef Baluchá - predseda, Ing.Matej Grúca - hlavný zooteknik																	
2 S N 3	S	TULČÍK		011	129 292	5650 4.02	227 3.57	202	31/12	235 294	7110 4.04	287 3.57	254 401	364 293	6593 4.03	266 3.57	236
Poľnohospodárske družstvo SEKČOV,Tulčík					129 292	5650 4.02	227 3.57	202	31/12	235 294	7110 4.04	287 3.57	254 401	364 293	6593 4.03	266 3.57	236
Výsledky za predchádzajúci kontrolný rok					157 294	6003 4.06	244 3.51	211	32/16	242 290	6842 3.95	270 3.45	236 406	399 292	6512 3.99	260 3.47	226
SÍDLO Tulčík					Stav kráv: 560 / 509			Vyradených kráv: 174		Zaradených prvôstok: 204		Narodených teliat: 554		Pr.vek v rokoch a mes: 4/10		Priemerná laktácia: 2.48	
Ing.Václav Pacan - predseda, MVDr.Gabriel Drabiščák - hlavný zooteknik																	
1 O H 3	R S	RUSKÁ NOVÁ VES		031	31 299	6969 4.11	286 3.26	227	26/ 9	59 294	8144 4.04	329 3.30	269 445	90 295	7740 4.06	314 3.29	254
Družstvo AGROPLUS Prešov					31 299	6969 4.11	286 3.26	227	26/ 9	59 294	8144 4.04	329 3.30	269 445	90 295	7740 4.06	314 3.29	254
Výsledky za predchádzajúci kontrolný rok					28 298	6881 4.28	295 3.36	231	28/19	68 292	7376 4.10	302 3.29	242 454	96 294	7232 4.15	300 3.31	239
SÍDLO Prešov					Stav kráv: 163 / 163			Vyradených kráv: 32		Zaradených prvôstok: 33		Narodených teliat: 108		Pr.vek v rokoch a mes: 5/ 3		Priemerná laktácia: 2.57	
MVDr.Ladislav Varga - predseda, Ing.Jana Pacelová - hlavný zooteknik																	

P R V É L A K T Á C I E												D R U H É A Ď A Ľ Š I E L A K T Á C I E						V Š E T K Y L A K T Á C I E										
1	2	3	4	5	6	7	8	9	10	11	12	13	14	15	16	17	18	19	20	21	22	23	24	25	26	27	28	29

OKRES: PREŠOV

2 S H 3 S	MEDZANY	011	34 298	5906	4.43	262	3.45	204	29/ 0	56 299	7275	4.24	308	3.42	249	399	90 299	6758	4.30	291	3.43	232						
František Kijovský, AGROFARMA Medzany			34 298	5906	4.43	262	3.45	204	29/ 0	56 299	7275	4.24	308	3.42	249	399	90 299	6758	4.30	291	3.43	232						
Výsledky za predchádzajúci kontrolný rok			22 301	6659	3.81	254	3.39	226	30/21	57 302	7639	3.89	297	3.39	259	380	79 302	7366	3.87	285	3.39	250						
SÍDLO Medzany			Stav kráv: 116 / 101			Vyradených kráv: 22			Zaradených prvôtok: 33			Narodených teliat: 100																
František Kijovský - SHR, Ing.Peter Kijovský - hlavný zootechnik			Pr.vek v rokoch a mes: 4/ 9			Priemerná laktácia: 2.27																						
2 S H 3 S	CHMIŇANY	011	82 304	7133	3.90	278	3.42	244	27/25	101 304	8478	3.71	315	3.33	282	390	183 304	7875	3.79	298	3.37	265						
KARPATOVKA, s.r.o			82 304	7133	3.90	278	3.42	244	27/25	101 304	8478	3.71	315	3.33	282	390	183 304	7875	3.79	298	3.37	265						
Výsledky za predchádzajúci kontrolný rok			45 301	6811	3.97	270	3.38	230	30/18	108 301	7628	3.87	296	3.35	256	384	153 301	7388	3.90	288	3.36	248						
SÍDLO Chminianska Nová Ves			Stav kráv: 228 / 226			Vyradených kráv: 59			Zaradených prvôtok: 59			Narodených teliat: 226																
Ing.Miloš Čarný - konateľ, Ing.Mirolslav Babjak - hlavný zootechnik			Pr.vek v rokoch a mes: 4/ 9			Priemerná laktácia: 2.34																						

VÝSLEDKY ZA OKRES

PREŠOV			570 299	6094	4.08	249	3.46	211	30/12	1148 297	6815	4.05	276	3.46	236	416	1718 298	6576	4.06	267	3.46	228						
Výsledky za predchádzajúci kontrolný rok			608 300	6077	4.05	246	3.49	212	31/21	1238 298	6531	3.98	260	3.43	224	406	1846 298	6382	4.00	255	3.45	220						
POLNOHOSP. DRUŽSTVÁ:			423 297	5893	4.08	241	3.48	205	30/24	843 297	6586	4.08	268	3.49	230	419	1266 297	6354	4.08	259	3.48	221						
SÚKROMNÝ SEKTOR:			147 302	6672	4.07	272	3.43	229	29/ 6	305 299	7449	4.00	298	3.39	253	405	452 300	7196	4.02	290	3.40	245						
ŠLACHTITELSKÉ CHOVY:			375 297	6214	4.05	252	3.50	217	29/30	751 298	7234	4.03	291	3.49	252	408	1126 298	6894	4.03	278	3.49	241						

OKRES: SABINOV

2 O H 3 R	JAROVNICE	011	131 303	7235	3.97	287	3.24	234	25/13	166 302	8217	3.88	319	3.27	268	434	297 302	7784	3.92	305	3.25	253						
Polnohospodárske dr. so sídl. v Jarovniciach			131 303	7235	3.97	287	3.24	234	25/13	166 302	8217	3.88	319	3.27	268	434	297 302	7784	3.92	305	3.25	253						
Výsledky za predchádzajúci kontrolný rok			126 303	7462	3.79	282	3.33	248	25/14	231 302	8375	3.86	323	3.31	277	446	357 302	8053	3.83	309	3.31	267						
SÍDLO Jarovnice			Stav kráv: 455 / 461			Vyradených kráv: 182			Zaradených prvôtok: 148			Narodených teliat: 354																
Ing.Stanislav Eliáš - predseda, Ing.Gabriel Dugas - hlavný zootechnik			Pr.vek v rokoch a mes: 4/ 1			Priemerná laktácia: 2.09																						
2 O H 1 MB P	KRÁSNA LÚKA	011	69 302	5896	3.93	232	3.15	186	32/30	123 304	6867	4.01	276	3.17	217	392	192 303	6518	3.99	260	3.16	206						
Polnýroba s.r.o. Krásna Lúka			69 302	5896	3.93	232	3.15	186	32/30	123 304	6867	4.01	276	3.17	217	392	192 303	6518	3.99	260	3.16	206						
Výsledky za predchádzajúci kontrolný rok			72 302	5769	3.99	230	3.12	180	30/23	121 300	6562	3.76	247	3.16	207	403	193 300	6266	3.84	241	3.14	197						
SÍDLO Šarišské Dravce			Stav kráv: 246 / 253			Vyradených kráv: 92			Zaradených prvôtok: 88			Narodených teliat: 215																
MVDr.Ludovít Chovanec - konateľ			Pr.vek v rokoch a mes: 4/ 7			Priemerná laktácia: 2.37																						

VÝSLEDKY ZA OKRES

SABINOV			200 303	6773	3.96	268	3.21	218	28/ 1	289 303	7642	3.93	300	3.23	247	416	489 303	7287	3.94	287	3.22	235
Výsledky za predchádzajúci kontrolný rok			198 302	6846	3.85	264	3.26	223	27/12	352 301	7752	3.83	297	3.26	253	432	550 302	7426	3.84	285	3.26	242
POLNOHOSP. DRUŽSTVÁ:			131 303	7235	3.97	287	3.24	234	25/13	166 302	8217	3.88	319	3.27	268	434	297 302	7784	3.92	305	3.25	253
SÚKROMNÝ SEKTOR:			69 302	5896	3.93	232	3.15	186	32/30	123 304	6867	4.01	276	3.17	217	392	192 303	6518	3.99	260	3.16	206

				P R V Ě L A K T Ā C I E									D R U H Ě A Ď A L Š I E L A K T Ā C I E						V Š E T K Y L A K T Ā C I E									
1	2	3	4	5	6	7	8	9	10	11	12	13	14	15	16	17	18	19	20	21	22	23	24	25	26	27	28	29

OKRES: SNINA

2 O H 2 S	ULIČ	011	17 299	5219	4.32	225	3.35	175	26/21	46 299	5983	4.24	254	3.37	201	395	63 299	5777	4.26	246	3.36	194
2 O H 2 S	ULIČ	012	23 292	5078	4.24	215	3.18	161	28/28	97 293	5501	4.31	237	3.27	180	403	120 293	5420	4.29	233	3.25	176
	Chov spolu	01	40 295	5138	4.27	220	3.25	167	27/29	143 295	5656	4.29	242	3.30	187	401	183 295	5543	4.28	237	3.29	182
2 O H 2 S	ZBOJ	021	16 296	4897	4.24	208	3.36	164	29/17	58 293	5594	4.19	234	3.38	189	406	74 293	5443	4.20	229	3.37	184
2 O H 2 S	ZBOJ	022	23 288	4985	4.32	215	3.41	170	30/21	68 290	5892	4.21	248	3.44	202	401	91 290	5663	4.23	240	3.43	194
	Chov spolu	02	39 291	4949	4.29	212	3.39	168	30/7	126 291	5755	4.20	242	3.41	196	404	165 291	5565	4.22	235	3.41	190
Lesopoloľnohospodársky majetok Ulič štátny p.			79 293	5045	4.28	216	3.32	167	29/ 2	269 293	5702	4.25	242	3.35	191	402	348 293	5553	4.25	236	3.35	186
Výsledky za predchádzajúci kontrolný rok			89 291	4615	4.28	198	3.24	150	28/19	263 292	5250	4.40	231	3.31	174	399	352 292	5090	4.38	223	3.30	168
ŠÍDLO Ulič						Stav kráv: 422 / 422			Vyradených kráv: 106			Zaradených prvôstok: 84			Narodených teliat: 362							
Ing.Alexej Németh - riaditeľ, Ján Samčík - hlavný zooteknik									Pr.vek v rokoch a mes: 5/10			Priemerná laktácia: 3.73										
2 O H 3 S	STAKČÍN	011	94 299	5667	4.10	232	3.47	196	27/24	138 299	6887	4.07	280	3.47	239	422	232 299	6393	4.08	261	3.47	222
2 S H 3 S	SNINA - LEŠNE	041	61 300	5965	4.02	240	3.41	204	30/25	229 294	6693	3.83	257	3.40	228	407	290 295	6540	3.87	253	3.40	223
AGRIFOP, a.s. Stakčín			155 299	5784	4.07	235	3.45	199	28/30	367 296	6766	3.92	265	3.43	232	413	522 297	6474	3.96	257	3.43	222
Výsledky za predchádzajúci kontrolný rok			178 298	5045	3.89	196	3.46	175	31/ 3	360 296	6176	3.83	237	3.47	214	411	538 297	5802	3.85	223	3.46	201
ŠÍDLO Stakčín						Stav kráv: 654 / 664			Vyradených kráv: 178			Zaradených prvôstok: 159			Narodených teliat: 557							
Vincnt Škutka - predseda predstavenstva, Vladimír Daniel - riaditeľ									Pr.vek v rokoch a mes: 4/11			Priemerná laktácia: 2.58										

VÝSLEDKY ZA OKRES

SNINA			234 297	5535	4.13	229	3.41	189	29/ 0	636 295	6316	4.05	256	3.40	215	408	870 296	6106	4.07	248	3.40	208
Výsledky za predchádzajúci kontrolný rok			267 296	4902	4.02	197	3.39	166	30/ 8	623 295	5785	4.05	234	3.41	197	406	890 295	5520	4.04	223	3.40	188
ŠTÁTNE MAJETKY:			79 293	5045	4.28	216	3.32	167	29/ 2	269 293	5702	4.25	242	3.35	191	402	348 293	5553	4.25	236	3.35	186
SÚKROMNÝ SEKTOR:			155 299	5784	4.07	235	3.45	199	28/30	367 296	6766	3.92	265	3.43	232	413	522 297	6474	3.96	257	3.43	222
ŠLACHTITEĽSKÉ CHOVY:			61 300	5965	4.02	240	3.41	204	30/25	229 294	6693	3.83	257	3.40	228	407	290 295	6540	3.87	253	3.40	223

					P R V É L A K T Á C I E								DRUHÉ A ĎALŠIE LAKTÁCIE							V Š E T K Y L A K T Á C I E								
1	2	3	4	5	6	7	8	9	10	11	12	13	14	15	16	17	18	19	20	21	22	23	24	25	26	27	28	29

OKRES: STARÁ LUBOVŇA

2 O H 3	R S P	JARABINA	011	27	301	4107	3.84	158	3.20	132	33/10	66	292	4210	3.94	166	3.34	141	390	93	295	4180	3.91	163	3.30	138
POLANA - podielnicke družstvo Jarabina				27	301	4107	3.84	158	3.20	132	33/10	66	292	4210	3.94	166	3.34	141	390	93	295	4180	3.91	163	3.30	138
Výsledky za predchádzajúci kontrolný rok				45	302	4110	4.21	173	3.20	132	33/26	54	291	4510	4.28	193	3.22	145	435	99	296	4328	4.25	184	3.21	139
SÍDLO Jarabina				Stav kráv: 166 / 151				Vyradených kráv: 29				Zaradených prvôstok: 41				Narodených teliat: 148										
Ing.Emília Krotáková - predsedníčka, Ing.Ivan Saloň - vedúci úseku ŽV												Pr.vek v rokoch a mes: 5/ 2				Priemerná laktácia: 2.26										
2 O H 3	P S	KAMIENKA	011	44	297	3191	4.51	144	3.48	111	44/24	144	294	4110	4.43	182	3.26	134	431	188	294	3895	4.45	173	3.30	129
Poľnohospodárske družstvo so sídl. v Kamienke				44	297	3191	4.51	144	3.48	111	44/24	144	294	4110	4.43	182	3.26	134	431	188	294	3895	4.45	173	3.30	129
Výsledky za predchádzajúci kontrolný rok				28	301	3867	4.41	171	3.37	130	39/24	182	292	3966	4.16	165	3.28	130	428	210	293	3953	4.19	166	3.29	130
SÍDLO Kamienka				Stav kráv: 335 / 314				Vyradených kráv: 76				Zaradených prvôstok: 94				Narodených teliat: 271										
												Pr.vek v rokoch a mes: 6/11				Priemerná laktácia: 3.62										
2 O H 3	S R X	KYJOV	011	50	297	4980	4.25	212	3.42	170	35/21	82	295	5453	4.00	218	3.32	181	410	132	296	5274	4.09	216	3.35	177
ROLNÍČKA SPOLOČNOSŤ "KYJOV" s.r.o.				50	297	4980	4.25	212	3.42	170	35/21	82	295	5453	4.00	218	3.32	181	410	132	296	5274	4.09	216	3.35	177
Výsledky za predchádzajúci kontrolný rok				36	291	4216	4.33	183	3.50	148	36/18	94	293	5480	4.26	234	3.36	184	398	130	292	5130	4.28	219	3.39	174
SÍDLO Kyjov				Stav kráv: 198 / 194				Vyradených kráv: 42				Zaradených prvôstok: 53				Narodených teliat: 173										
Ing.Milan Semančík - konateľ												Pr.vek v rokoch a mes: 5/ 3				Priemerná laktácia: 2.66										
2 O H 3	S R	NOVÁ LUBOVŇA	011	65	297	6639	4.15	275	3.48	231	34/11	139	292	6769	4.07	275	3.38	229	429	204	294	6728	4.09	275	3.41	230
Poľnohospodárske družstvo Nová Lubovňa				65	297	6639	4.15	275	3.48	231	34/11	139	292	6769	4.07	275	3.38	229	429	204	294	6728	4.09	275	3.41	230
Výsledky za predchádzajúci kontrolný rok				80	296	6402	4.01	257	3.39	217	33/28	131	293	6676	3.89	260	3.25	217	431	211	294	6572	3.93	259	3.30	217
SÍDLO Nová Lubovňa				Stav kráv: 379 / 317				Vyradených kráv: 83				Zaradených prvôstok: 127				Narodených teliat: 340										
Ing.Štefan Olšavský - predseda, Ing.František Mojcher - výrobný riaditeľ												Pr.vek v rokoch a mes: 5/ 1				Priemerná laktácia: 2.42										
2 O H 3	R S	PLAVNICA	011	59	303	7244	3.33	241	3.14	227	31/13	134	301	8174	3.42	280	3.15	258	373	193	302	7890	3.40	268	3.15	248
Rolnícke družstvo v Plavnici				59	303	7244	3.33	241	3.14	227	31/13	134	301	8174	3.42	280	3.15	258	373	193	302	7890	3.40	268	3.15	248
Výsledky za predchádzajúci kontrolný rok				90	303	6256	3.73	234	3.30	207	29/14	121	301	6897	3.63	250	3.35	231	369	211	302	6624	3.67	243	3.33	221
SÍDLO Plavnica				Stav kráv: 296 / 266				Vyradených kráv: 88				Zaradených prvôstok: 106				Narodených teliat: 287										
												Pr.vek v rokoch a mes: 4/ 7				Priemerná laktácia: 2.51										
2 O H 3	P R S	PODOLÍNEC	011	67	293	3898	3.84	150	3.15	123	33/13	149	292	4973	3.74	186	3.23	161	423	216	292	4640	3.76	175	3.21	149
TOMAK s.r.o. PODOLÍNEC				67	293	3898	3.84	150	3.15	123	33/13	149	292	4973	3.74	186	3.23	161	423	216	292	4640	3.76	175	3.21	149
Výsledky za predchádzajúci kontrolný rok				40	297	4338	3.86	167	3.23	140	31/22	127	292	5160	3.72	192	3.24	167	397	167	293	4963	3.75	186	3.23	161
SÍDLO Podolínec				Stav kráv: 294 / 273				Vyradených kráv: 74				Zaradených prvôstok: 95				Narodených teliat: 296										
												Pr.vek v rokoch a mes: 5/ 3				Priemerná laktácia: 2.64										
2 O H 3	S R	ŠARIŠSKÉ JASTRABIE	011	19	294	2914	4.11	120	3.11	91	41/11	89	296	3522	4.11	145	3.16	111	399	108	295	3415	4.11	140	3.15	108
SPOLAGRO s.r.o. ŠARIŠSKÉ JASTRABIE				19	294	2914	4.11	120	3.11	91	41/11	89	296	3522	4.11	145	3.16	111	399	108	295	3415	4.11	140	3.15	108
Výsledky za predchádzajúci kontrolný rok				27	297	3201	4.23	135	3.14	101	36/ 6	92	293	3520	4.13	145	3.13	110	401	119	294	3448	4.15	143	3.13	108
SÍDLO Šarišské Jastrabie				Stav kráv: 160 / 163				Vyradených kráv: 27				Zaradených prvôstok: 20				Narodených teliat: 111										
												Pr.vek v rokoch a mes: 7/ 2				Priemerná laktácia: 3.66										
2 O H 3	P R	ÚDOL	011	45	305	3835	3.80	146	3.23	124	44/21	107	304	4105	3.79	156	3.33	137	418	152	304	4025	3.79	153	3.31	133
Poľnohospodárske výrobné-obchodné dr. Údol				45	305	3835	3.80	146	3.23	124	44/21	107	304	4105	3.79	156	3.33	137	418	152	304	4025	3.79	153	3.31	133
Výsledky za predchádzajúci kontrolný rok				58	300	3055	3.92	120	3.34	102	49/19	89	300	3569	3.91	140	3.32	119	447	147	300	3366	3.91	132	3.33	112
SÍDLO Údol				Stav kráv: 230 / 229				Vyradených kráv: 77				Zaradených prvôstok: 62				Narodených teliat: 164										
												Pr.vek v rokoch a mes: 6/ 1				Priemerná laktácia: 2.80										
VÝSLEDKY ZA OKRES STARÁ LUBOVŇA				376	298	4916	3.91	192	3.30	162	36/21	910	296	5326	3.88	207	3.26	174	411	1286	296	5206	3.89	202	3.27	170
Výsledky za predchádzajúci kontrolný rok				404	299	4845	3.98	193	3.32	161	35/20	890	294	5041	3.94	199	3.28	165	413	1294	296	4980	3.95	197	3.29	164
POĽNOHOSP. DRUŽSTVÁ:				240	300	5345	3.84	205	3.31	177	37/15	590	297	5670	3.88	220	3.28	186	410	830	298	5576	3.87	216	3.28	183
SÚKROMNÝ SEKTOR:				136	295	4158	4.05	168	3.26	136	35/11	320	294	4692	3.89	183	3.24	152	413	456	294	4533	3.93	178	3.25	147

					P R V Ě L A K T Á C I E									DRUHÉ A DALŠIE LAKTÁCIE							V Š E T K Y L A K T Á C I E							
1	2	3	4	5	6	7	8	9	10	11	12	13	14	15	16	17	18	19	20	21	22	23	24	25	26	27	28	29

OKRES: STROPKOV

2 S H 3 S	BLEDNICA	012	153 293	5637 3.93	222 3.62	204	29/26	218 300	6618 3.91	259 3.52	233 433	371 297	6214 3.92	244 3.56	221
Podielnicke družstvo ONDAVA Stropkov			153 293	5637 3.93	222 3.62	204	29/26	218 300	6618 3.91	259 3.52	233 433	371 297	6214 3.92	244 3.56	221
Výsledky za predchádzajúci kontrolný rok			89 300	6067 3.96	240 3.63	220	31/27	286 300	6451 3.91	252 3.55	229 459	375 300	6360 3.92	250 3.57	227
SÍDLO Stropkov				Stav kráv: 557 / 555			Vyradených kráv: 162		Zaradených prvôstok: 123			Narodených teliat: 468			
Ján Kušník - predseda, Ján Vidiščák - hlavný zooteknik								Pr.vek v rokoch a mes: 4/11				Priemerná laktácia: 2.54			
2 O H 3 S	BRUSNICA	021	11 301	4130 4.21	174 3.34	138	31/30	87 297	5092 4.07	207 3.36	171 424	98 298	4984 4.09	204 3.36	167
EKOPRODUKT Brusnica s.r.o.			11 301	4130 4.21	174 3.34	138	31/30	87 297	5092 4.07	207 3.36	171 424	98 298	4984 4.09	204 3.36	167
Výsledky za predchádzajúci kontrolný rok			37 298	3521 4.03	142 3.30	116	32/16	71 296	4055 3.95	160 3.32	135 423	108 297	3872 3.98	154 3.32	128
SÍDLO Brusnica				Stav kráv: 158 / 165			Vyradených kráv: 46		Zaradených prvôstok: 34			Narodených teliat: 122			
Ing.Jaroslav Vaňo - konateľ, MVDr.Martin Ilečko - konateľ								Pr.vek v rokoch a mes: 5/ 3				Priemerná laktácia: 2.85			
2 O H 1 S H	OLŠAVKA	021	50 294	4206 3.73	157 3.33	140	29/26	99 294	4760 3.73	178 3.39	161 384	149 294	4574 3.73	171 3.37	154
Podielnicke družstvo Bukovce			50 294	4206 3.73	157 3.33	140	29/26	99 294	4760 3.73	178 3.39	161 384	149 294	4574 3.73	171 3.37	154
Výsledky za predchádzajúci kontrolný rok			47 296	5041 3.66	185 3.37	170	29/ 5	96 297	5560 3.66	203 3.43	191 358	143 297	5389 3.66	197 3.41	184
SÍDLO Bukovce				Stav kráv: 200 / 195			Vyradených kráv: 46		Zaradených prvôstok: 53			Narodených teliat: 138			
RSDr.Ján Harvilko - predseda, Ing.Helena Onufráková - hlavný zooteknik								Pr.vek v rokoch a mes: 4/ 9				Priemerná laktácia: 2.51			
2 O H 1 S	VYŠNÁ OLŠAVA	021	12 295	4827 4.00	193 3.52	170	36/30	65 296	5616 3.70	208 3.40	191 471	77 295	5493 3.74	206 3.42	188
Polnohospodárske dr. TOKAJÍK Nižná Olšava Ol			12 295	4827 4.00	193 3.52	170	36/30	65 296	5616 3.70	208 3.40	191 471	77 295	5493 3.74	206 3.42	188
Výsledky za predchádzajúci kontrolný rok			17 303	4491 3.72	167 3.34	150	35/20	68 299	5144 3.90	201 3.35	172 402	85 300	5014 3.87	194 3.34	168
SÍDLO Nižná Olšava				Stav kráv: 105 / 112			Vyradených kráv: 30		Zaradených prvôstok: 20			Narodených teliat: 72			
Ing.Dušan Zajaroš - predseda hlavný zooteknik								Pr.vek v rokoch a mes: 6/ 0				Priemerná laktácia: 3.25			
VÝSLEDKY ZA OKRES STROPKOV			226 294	5204 3.91	203 3.55	185	30/10	469 297	5804 3.88	225 3.46	201 426	695 296	5609 3.89	218 3.49	195
Výsledky za predchádzajúci kontrolný rok			190 299	5176 3.88	201 3.50	181	31/20	521 299	5790 3.87	224 3.49	202 428	711 299	5626 3.87	218 3.49	196
POLNOHOSP. DRUŽSTVÁ:			215 294	5259 3.90	205 3.56	187	30/ 8	382 297	5966 3.84	229 3.47	207 427	597 296	5711 3.86	220 3.50	200
SÚKROMNÝ SEKTOR:			11 301	4130 4.21	174 3.34	138	31/30	87 297	5092 4.07	207 3.36	171 424	98 298	4984 4.09	204 3.36	167
ŠLACHTITELSKÉ CHOVY:			153 293	5637 3.93	222 3.62	204	29/26	218 300	6618 3.91	259 3.52	233 433	371 297	6214 3.92	244 3.56	221

P R V É L A K T Á C I E													D R U H É A Ď A Ľ Š I E L A K T Á C I E						V Š E T K Y L A K T Á C I E									
1	2	3	4	5	6	7	8	9	10	11	12	13	14	15	16	17	18	19	20	21	22	23	24	25	26	27	28	29

OKRES: VRANOV NAD TOPLOU

2 O H 3	H X	DAVIDOV		011	34 291	4455 3.79	169 3.13	139	31/23	94 292	4219 3.84	162 3.23	136 464	128 292	4282 3.82	164 3.20	137										
AGREN, s.r.o.					34 291	4455 3.79	169 3.13	139	31/23	94 292	4219 3.84	162 3.23	136 464	128 292	4282 3.82	164 3.20	137										
Výsledky za predchádzajúci kontrolný rok					50 301	4510 3.54	160 3.14	142	32/ 3	75 296	4306 3.70	159 3.30	142 452	125 298	4388 3.63	159 3.24	142										
SÍDLO Trebišov					Stav kráv: 219 / 195			Vyraďených kráv: 48			Zaradených prvôstok: 69			Narodených teliat: 163													
Ing.Ján Koščik - konateľ, RNDr.Richard Göbl - konateľ											Pr.vek v rokoch a mes: 5/ 0			Priemerná laktácia: 2.15													
2 O H 3	S X R	VLAČA		031	53 297	4515 4.11	185 3.35	151	29/17	87 299	5728 3.86	221 3.27	187 436	140 299	5269 3.94	208 3.30	174										
Roľnícko-obchodné družstvo Ďurdoš					53 297	4515 4.11	185 3.35	151	29/17	87 299	5728 3.86	221 3.27	187 436	140 299	5269 3.94	208 3.30	174										
Výsledky za predchádzajúci kontrolný rok					34 299	4557 4.32	197 3.35	153	28/26	105 300	5859 3.83	225 3.26	191 420	139 299	5541 3.93	218 3.28	182										
SÍDLO Ďurdoš					Stav kráv: 182 / 196			Vyraďených kráv: 76			Zaradených prvôstok: 172			Narodených teliat: 50													
Ing.Miroslav Sabol - predseda, MVDr.Pavol Hamara - hlavný zooteknik											Pr.vek v rokoch a mes: 5/ 2			Priemerná laktácia: 2.71													
2 O N 3	S H X	NIŽNÝ HRUŠOV		011	26 297	5921 4.01	237 3.50	207	28/21	57 298	7193 3.79	273 3.43	247 432	83 297	6795 3.85	262 3.45	234										
Polnohospodárske družstvo Nižný Hrušov					26 297	5921 4.01	237 3.50	207	28/21	57 298	7193 3.79	273 3.43	247 432	83 297	6795 3.85	262 3.45	234										
Výsledky za predchádzajúci kontrolný rok					37 301	6451 4.07	262 3.40	219	31/ 1	36 298	6919 3.96	274 3.33	230 457	73 299	6682 4.01	268 3.36	225										
SÍDLO Nižný Hrušov					Stav kráv: 129 / 123			Vyraďených kráv: 22			Zaradených prvôstok: 24			Narodených teliat: 104													
Ing.Juraj Soták - predseda, Róbert Mikloš - hlavný zooteknik											Pr.vek v rokoch a mes: 4/10			Priemerná laktácia: 2.07													
2 O N 3	S H X	NACINA VES		011	38 301	5883 3.99	235 3.31	195	27/ 6	73 297	6370 3.80	242 3.34	213 547	111 298	6203 3.86	239 3.33	206										
CO.BE.R spol. s.r.o.					38 301	5883 3.99	235 3.31	195	27/ 6	73 297	6370 3.80	242 3.34	213 547	111 298	6203 3.86	239 3.33	206										
Výsledky za predchádzajúci kontrolný rok					10 301	5334 4.07	217 3.36	179	27/ 2	70 295	5584 4.24	237 3.39	189 473	80 295	5553 4.22	234 3.39	188										
SÍDLO Humenné					Stav kráv: 156 / 248			Vyraďených kráv: 121			Zaradených prvôstok: 39			Narodených teliat: 53													
Diego Rodá - konateľ, Lubomír Orkuty - hlavný zooteknik											Pr.vek v rokoch a mes: 3/ 8			Priemerná laktácia: 1.90													
2 O H 3	S X	ZÁMUTOV		021	8 292	4984 4.63	231 3.58	179	33/14	54 297	5285 4.18	221 3.52	186 541	62 297	5246 4.23	222 3.52	185										
AGROKONDOR s.r.o.					8 292	4984 4.63	231 3.58	179	33/14	54 297	5285 4.18	221 3.52	186 541	62 297	5246 4.23	222 3.52	185										
Výsledky za predchádzajúci kontrolný rok					14 294	3836 4.45	170 3.70	142	41/27	46 299	4589 4.21	193 3.59	165 474	60 298	4413 4.26	188 3.61	159										
SÍDLO Zámotov					Stav kráv: 130 / 104			Vyraďených kráv: 12			Zaradených prvôstok: 26			Narodených teliat: 67													
Stanislav Duda - konateľ, Ing.Jana Hermanovská - ekonóm											Pr.vek v rokoch a mes: 6/ 3			Priemerná laktácia: 3.22													
2 S H 3	S	ČIERNE		031	56 300	6021 4.16	250 3.36	202	28/30	79 298	7421 4.07	302 3.51	260 413	135 299	6840 4.10	281 3.45	236										
2 O H 3	R S	ČIERNE		041	2 288	5384 4.51	243 3.47	187	29/28	32 301	8577 3.86	331 3.31	284 461	34 300	8390 3.88	326 3.32	279										
Agrodružstvo Bystré					58 300	5999 4.17	250 3.36	202	29/ 1	111 299	7754 4.00	311 3.44	267 427	169 299	7152 4.05	290 3.42	245										
Výsledky za predchádzajúci kontrolný rok					65 301	6308 4.08	257 3.46	218	31/10	92 301	8060 4.04	326 3.46	279 417	157 301	7335 4.05	297 3.46	254										
SÍDLO Bystré					Stav kráv: 204 / 207			Vyraďených kráv: 54			Zaradených prvôstok: 46			Narodených teliat: 189													
Ing.Pavol Palenčík - predseda, Ing.Ján Dvorjak - hlavný zooteknik											Pr.vek v rokoch a mes: 4/10			Priemerná laktácia: 2.35													
2 O N 1	S R	HENCOVCE		021	29 305	5532 4.24	235 3.49	193	32/30	49 303	5832 4.22	246 3.50	204 431	78 304	5720 4.23	242 3.50	200										
Polnohospodárske družstvo Vranov-Hencovská					29 305	5532 4.24	235 3.49	193	32/30	49 303	5832 4.22	246 3.50	204 431	78 304	5720 4.23	242 3.50	200										
Výsledky za predchádzajúci kontrolný rok					23 298	5515 4.25	235 3.43	189	34/ 4	56 302	6245 4.19	262 3.43	214 463	79 301	6033 4.21	254 3.43	207										
SÍDLO Hencovce					Stav kráv: 109 / 123			Vyraďených kráv: 52			Zaradených prvôstok: 45			Narodených teliat: 87													
Ing.Bartolomej Tatarka - predseda, MVDr.Marián Mikita - hlavný zooteknik											Pr.vek v rokoch a mes: 4/ 8			Priemerná laktácia: 2.38													
2 O N 3	H	SEČ.POLIANKA		011	64 301	7340 3.86	283 3.35	246	29/ 2	115 297	7394 4.15	307 3.39	251 478	179 298	7375 4.05	299 3.38	249										
Roľnícko-obchodné družstvo Sečovská Polianka					64 301	7340 3.86	283 3.35	246	29/ 2	115 297	7394 4.15	307 3.39	251 478	179 298	7375 4.05	299 3.38	249										
Výsledky za predchádzajúci kontrolný rok					60 304	7820 3.85	301 3.30	258	29/25	106 298	7560 4.28	324 3.40	257 475	166 300	7654 4.12	316 3.37	258										
SÍDLO Sečovská Polianka					Stav kráv: 293 / 252			Vyraďených kráv: 68			Zaradených prvôstok: 105			Narodených teliat: 166													
Ing.Eduard Bundzák - predseda, Michal Hirko - hlavný zooteknik											Pr.vek v rokoch a mes: 4/ 7			Priemerná laktácia: 2.15													

						P R V É L A K T Á C I E						DRUHÉ A ĎALŠIE LAKTÁCIE						V Š E T K Y L A K T Á C I E										
1	2	3	4	5	6	7	8	9	10	11	12	13	14	15	16	17	18	19	20	21	22	23	24	25	26	27	28	29

OKRES: VRANOV NAD TOPLIOU

2 O N 3	R S	SOL	012	15	304	6531	4.37	285	3.60	235	26/15	22	298	7006	4.33	304	3.61	253	494	37	300	6813	4.35	296	3.60	246	
2 S N 3	S R	RUDLOV	021	39	301	6598	4.25	281	3.58	236	27/18	42	295	6410	4.14	265	3.58	229	437	81	298	6501	4.19	273	3.58	233	
AGRODRUŽSTVO V SOLI				54	302	6579	4.29	282	3.58	236	27/ 9	64	296	6615	4.21	278	3.59	237	457	118	299	6599	4.24	280	3.59	237	
Výsledky za predchádzajúci kontrolný rok				56	295	5220	4.17	218	3.56	186	28/19	57	296	4884	4.34	212	3.60	176	480	113	296	5051	4.25	215	3.58	181	
SÍDLO Sol				Stav kráv: 191 / 206								Vyradených kráv: 54								Zaradených prvôstok: 38							
Ing.Helena Hudáková - predseda, Ladislav Sukovský - hlavný zootechnik												Pr.vek v rokoch a mes:								4/ 9 Priemerná laktácia: 2.17							

2 O N 3	R S H	ORTÁŠE	021	1	305	7512	3.62	272	3.21	241	32/14	29	298	8338	3.86	322	3.32	277	495	30	298	8311	3.85	320	3.31	276	
2 S N 3	S R	ORTÁŠE	022	32	293	7042	3.95	278	3.45	243	28/26	59	295	8235	3.91	322	3.46	285	473	91	295	7815	3.92	306	3.46	270	
Chov spolu				33	294	7056	3.94	278	3.44	243	28/30	88	296	8269	3.89	322	3.41	282	480	121	295	7938	3.90	310	3.42	272	
Poľnohospodárske obchodné družstvo Vehec				33	294	7056	3.94	278	3.44	243	28/30	88	296	8269	3.89	322	3.41	282	480	121	295	7938	3.90	310	3.42	272	
Výsledky za predchádzajúci kontrolný rok				52	296	7408	3.83	284	3.42	254	28/12	70	299	7298	3.92	286	3.37	246	489	122	298	7345	3.88	285	3.39	249	
SÍDLO Vehec				Stav kráv: 204 / 201								Vyradených kráv: 70								Zaradených prvôstok: 72							
Ing.Ján Kravec - predseda, Ing.Juraj Bindas - hlavný zootechnik												Pr.vek v rokoch a mes:								4/10 Priemerná laktácia: 2.43							

2 O H 3	S R	VYŠNÝ ŽIPOV	011	26	296	3571	4.37	156	3.12	111	34/12	35	298	4299	4.35	187	3.36	144	482	61	297	3989	4.35	174	3.27	130	
Roľnícko - obchodné družstvo Vyšný Žipov				26	296	3571	4.37	156	3.12	111	34/12	35	298	4299	4.35	187	3.36	144	482	61	297	3989	4.35	174	3.27	130	
Výsledky za predchádzajúci kontrolný rok				23	300	4220	4.30	181	3.16	133	37/20	32	294	4088	4.28	175	3.40	139	491	55	297	4143	4.29	178	3.30	137	
SÍDLO Vyšný Žipov				Stav kráv: 119 / 106								Vyradených kráv: 20								Zaradených prvôstok: 21							
Ing.Ján Pasternák - predseda, Ing.Jozef Jakubčín - ekonóm												Pr.vek v rokoch a mes:								5/10 Priemerná laktácia: 2.23							

VÝSLEDKY ZA OKRES VRANOV NAD TOPLIOU				423	299	5833	4.07	237	3.39	198	29/19	827	297	6474	4.00	259	3.41	220	468	1250	298	6257	4.02	252	3.40	213
Výsledky za predchádzajúci kontrolný rok				424	300	5912	4.00	236	3.38	200	30/30	745	298	6177	4.07	252	3.40	210	458	1169	299	6081	4.05	246	3.39	206
POĽNOHOSP. DRUŽSTVÁ:				285	299	5980	4.07	243	3.42	205	29/20	495	298	6759	4.03	272	3.42	231	459	780	298	6475	4.04	262	3.42	221
SÚKROMNÝ SEKTOR:				138	297	5528	4.07	225	3.31	183	29/15	332	296	6047	3.95	239	3.39	205	482	470	297	5895	3.98	235	3.37	198
ŠLACHTITEĽSKÉ CHOBY:				127	299	6456	4.13	267	3.45	223	28/16	180	296	7452	4.03	300	3.50	261	438	307	297	7040	4.07	286	3.48	245

OKRES: GELNICA

2 O H 3	S	KLUKNAVA	011	23	293	3635	4.14	151	3.45	125	30/29	67	285	4897	4.10	201	3.47	170	385	90	287	4574	4.11	188	3.46	158	
Poľnohospodárske družstvo v Kluknave				23	293	3635	4.14	151	3.45	125	30/29	67	285	4897	4.10	201	3.47	170	385	90	287	4574	4.11	188	3.46	158	
Výsledky za predchádzajúci kontrolný rok				39	293	3875	4.18	162	3.38	131	33/19	92	284	4224	4.11	174	3.38	143	400	131	287	4120	4.13	170	3.38	139	
SÍDLO Kluknava				Stav kráv: 159 / 154								Vyradených kráv: 11								Zaradených prvôstok: 37							
												Pr.vek v rokoch a mes:								5/ 5 Priemerná laktácia: 2.79							

VÝSLEDKY ZA OKRES GELNICA				23	293	3635	4.14	151	3.45	125	30/29	67	285	4897	4.10	201	3.47	170	385	90	287	4574	4.11	188	3.46	158
Výsledky za predchádzajúci kontrolný rok				39	293	3875	4.18	162	3.38	131	33/19	92	284	4224	4.11	174	3.38	143	400	131	287	4120	4.13	170	3.38	139
SÚKROMNÝ SEKTOR:				23	293	3635	4.14	151	3.45	125	30/29	67	285	4897	4.10	201	3.47	170	385	90	287	4574	4.11	188	3.46	158

P R V É L A K T Á C I E													D R U H É A Ď A Ľ Š I E L A K T Á C I E						V Š E T K Y L A K T Á C I E									
1	2	3	4	5	6	7	8	9	10	11	12	13	14	15	16	17	18	19	20	21	22	23	24	25	26	27	28	29

OKRES: KOŠICE OKOLIE

2 O N 3	H S	HANISKA	011	169 300	5924 3.93	233 3.33	197	33/17	176 297	6151 3.89	240 3.34	206 463	345 298	6040 3.91	236 3.33	201															
MOLD - TRADE, s.r.o.				169 300	5924 3.93	233 3.33	197	33/17	176 297	6151 3.89	240 3.34	206 463	345 298	6040 3.91	236 3.33	201															
Výsledky za predchádzajúci kontrolný rok				Stav kráv: 758 / 0				Vyradených kráv: 357				Zaradených prvôstok: 376				Narodených teliat: 407															
SÍDLO Moldava nad Bodvou												Pr.vek v rokoch a mes: 4/ 1				Priemerná laktácia: 1.89															
Ing.Marián Hudák - obchodný riaditeľ, Ing.Ladislav Matta - riaditeľ ŽV																															
2 O N 3	S H	TURŇA NAD BODVOU	011	63 297	6511 4.12	268 3.49	227	28/22	142 298	7118 4.16	296 3.48	248 385	205 297	6931 4.15	288 3.49	242															
AGRODRUŽSTVO TURŇA				63 297	6511 4.12	268 3.49	227	28/22	142 298	7118 4.16	296 3.48	248 385	205 297	6931 4.15	288 3.49	242															
Výsledky za predchádzajúci kontrolný rok				Stav kráv: 298 / 283				Vyradených kráv: 106				Zaradených prvôstok: 123				Narodených teliat: 319															
SÍDLO Turňa nad Bodvou												Pr.vek v rokoch a mes: 4/ 2				Priemerná laktácia: 2.16															
Ing.Imrich Kovács - predseda, Ladislav Tegdeš - zootechnik																															
2 O N 3	H	TURNIANSKA NOVÁ VES	011	169 296	8390 4.07	342 3.24	272	26/23	248 296	9859 4.19	413 3.26	322 455	417 296	9264 4.14	384 3.25	302															
Nová Bodva, družstvo				169 296	8390 4.07	342 3.24	272	26/23	248 296	9859 4.19	413 3.26	322 455	417 296	9264 4.14	384 3.25	302															
Výsledky za predchádzajúci kontrolný rok				Stav kráv: 627 / 595				Vyradených kráv: 219				Zaradených prvôstok: 250				Narodených teliat: 585															
SÍDLO Turnianska Nová Ves												Pr.vek v rokoch a mes: 4/ 0				Priemerná laktácia: 1.98															
Ing.Štefan Kőteles - predseda, Ing.Viktória Zvirinská - hlavný zootechnik																															
2 O N 1	S H	BUDIMÍR	011	21 300	5563 3.96	220 3.38	188	34/14	58 300	5967 3.79	226 3.39	202 409	79 300	5860 3.84	225 3.39	198															
AGRO PLUS spol. s r.o. Budimír				21 300	5563 3.96	220 3.38	188	34/14	58 300	5967 3.79	226 3.39	202 409	79 300	5860 3.84	225 3.39	198															
Výsledky za predchádzajúci kontrolný rok				Stav kráv: 134 / 138				Vyradených kráv: 16				Zaradených prvôstok: 15				Narodených teliat: 61															
SÍDLO Budimír												Pr.vek v rokoch a mes: 5/ 7				Priemerná laktácia: 2.15															
Ondrej Kotuľa - konateľ, Dušan Plesko - konateľ																															
1 O N 3	H	ČEČEJOVCE	011	58 301	8106 3.54	287 3.28	266	25/22	82 298	8538 3.57	305 3.37	288 442	140 300	8359 3.56	297 3.33	279															
Polnohospodárske družs. podielnikov Čečejevce				58 301	8106 3.54	287 3.28	266	25/22	82 298	8538 3.57	305 3.37	288 442	140 300	8359 3.56	297 3.33	279															
Výsledky za predchádzajúci kontrolný rok				Stav kráv: 246 / 231				Vyradených kráv: 74				Zaradených prvôstok: 94				Narodených teliat: 194															
SÍDLO Čečejevce												Pr.vek v rokoch a mes: 4/ 1				Priemerná laktácia: 2.05															
Ing.Július Ďurčo - predseda PDP, MVDr.Pavol Fábry - hlavný zootechnik																															
2 S H 3	S H	MALÁ VIESKA	021	105 293	6627 3.98	264 3.58	237	29/14	206 294	7725 3.91	302 3.54	274 392	311 294	7354 3.93	289 3.55	261															
MKM-Stred s.r.o.				105 293	6627 3.98	264 3.58	237	29/14	206 294	7725 3.91	302 3.54	274 392	311 294	7354 3.93	289 3.55	261															
Výsledky za predchádzajúci kontrolný rok				Stav kráv: 383 / 253				Vyradených kráv: 86				Zaradených prvôstok: 99				Narodených teliat: 361															
SÍDLO Družstevná pri Hornáde												Pr.vek v rokoch a mes: 5/ 1				Priemerná laktácia: 2.60															
Ing.Ivan Tirpák - výkonný riaditeľ, Katarína Bokomlašková - hlavný zootechnik																															
2 O N 3	H	MOKRANCE	011	49 302	8805 3.97	349 3.33	293	26/ 4	50 300	9041 4.14	375 3.42	309 453	99 301	8924 4.06	362 3.37	301															
PVOD Mokrance				49 302	8805 3.97	349 3.33	293	26/ 4	50 300	9041 4.14	375 3.42	309 453	99 301	8924 4.06	362 3.37	301															
Výsledky za predchádzajúci kontrolný rok				Stav kráv: 156 / 153				Vyradených kráv: 79				Zaradených prvôstok: 69				Narodených teliat: 130															
SÍDLO Mokrance												Pr.vek v rokoch a mes: 3/ 9				Priemerná laktácia: 2.03															
Ing.Alexander Korcsmáros - predseda PVOD, MVDr.Stanislav Horváth - podpredseda																															
2 O H 3	S X	NIŽNÝ KLÁTOV	011	4 305	3610 3.95	142 3.39	122	37/25	74 297	4158 3.63	151 3.36	140 408	78 298	4130 3.64	150 3.36	139															
PD Klatov, a.s.				4 305	3610 3.95	142 3.39	122	37/25	74 297	4158 3.63	151 3.36	140 408	78 298	4130 3.64	150 3.36	139															
Výsledky za predchádzajúci kontrolný rok				Stav kráv: 111 / 96				Vyradených kráv: 26				Zaradených prvôstok: 39				Narodených teliat: 98															
SÍDLO Nižný Klátov												Pr.vek v rokoch a mes: 5/ 8				Priemerná laktácia: 3.86															
Ing.Ondrej Hudák - predseda predstavenstva, Marta Kolesárová - zootechnik																															

P R V É L A K T Á C I E												D R U H É A Ď A Ľ Š I E L A K T Á C I E						V Š E T K Y L A K T Á C I E										
1	2	3	4	5	6	7	8	9	10	11	12	13	14	15	16	17	18	19	20	21	22	23	24	25	26	27	28	29

OKRES: KOŠICE OKOLIE

2 O N 3 H PAŇOVCE	011	29	301	6472	3.67	238	3.17	205	26/21	61	304	7589	4.00	304	3.30	250	490	90	303	7229	3.91	282	3.26	236					
Poľnohospodárske družstvo Paňovce		29	301	6472	3.67	238	3.17	205	26/21	61	304	7589	4.00	304	3.30	250	490	90	303	7229	3.91	282	3.26	236					
Výsledky za predchádzajúci kontrolný rok		38	296	5772	3.82	221	3.20	185	26/29	55	298	6994	3.78	264	3.19	223	474	93	297	6495	3.79	246	3.19	207					
SÍDLO Paňovce																													
Ing.Július Kollár - riaditeľ, MVDr.Silvia Piskláková - zootechnik																													
2 O N 3 H PEDER	011	30	297	7713	3.87	298	3.39	262	42/15	19	300	8203	3.89	319	3.46	284	1164	49	298	7903	3.87	306	3.42	270					
Poľnohospodárske družstvo Peder		30	297	7713	3.87	298	3.39	262	42/15	19	300	8203	3.89	319	3.46	284	1164	49	298	7903	3.87	306	3.42	270					
SÍDLO Peder																													
Ondrej Gašpar - predseda PD, Barbora Olajošová - zootechnik																													
2 O H 3 H R PERÍN	011	58	300	6741	3.76	254	3.20	215	26/24	75	296	7149	3.79	271	3.21	229	490	133	298	6971	3.78	264	3.20	223					
Poľnohospodárske družstvo so sídlom v Períne		58	300	6741	3.76	254	3.20	215	26/24	75	296	7149	3.79	271	3.21	229	490	133	298	6971	3.78	264	3.20	223					
Výsledky za predchádzajúci kontrolný rok		57	299	5673	3.45	196	3.13	177	28/ 0	108	298	6404	3.61	231	3.18	204	478	165	298	6152	3.56	219	3.17	195					
SÍDLO Perín																													
Rastislav Sztraka - predseda PD, Jolana Györgyová - zootechnik																													

VÝSLEDKY ZA OKRES																											
KOŠICE OKOLIE																											
Výsledky za predchádzajúci kontrolný rok		870	298	6678	3.84	257	3.31	221	30/ 3	1277	294	7166	3.89	279	3.32	238	433	2147	296	6969	3.87	270	3.32	231			
POLNOHOSP. DRUŽSTVÁ:		460	299	7726	3.92	303	3.29	254	27/28	751	298	8083	4.02	325	3.33	269	460	1211	298	7948	3.99	317	3.32	264			
SÚKROMNÝ SEKTOR:		295	297	6148	3.95	243	3.43	211	32/ 6	440	296	6864	3.89	267	3.45	237	423	735	296	6577	3.91	257	3.44	226			
ŠLACHTITELSKÉ CHOVY:		105	293	6627	3.98	264	3.58	237	29/14	206	294	7725	3.91	302	3.54	274	392	311	294	7354	3.93	289	3.55	261			

P R V É L A K T Á C I E													D R U H É A Ď A L Š I E L A K T Á C I E						V Š E T K Y L A K T Á C I E									
1	2	3	4	5	6	7	8	9	10	11	12	13	14	15	16	17	18	19	20	21	22	23	24	25	26	27	28	29

OKRES: MICHALOVCE

2 O N 3	X H S	MORAVANY	011	13 298	4883 3.89	190 3.28	160	26/ 8	31 290	5505 4.19	230 3.45	190 370	44 293	5321 4.10	218 3.40	181													
MIKITA s.r.o.				13 298	4883 3.89	190 3.28	160	26/ 8	31 290	5505 4.19	230 3.45	190 370	44 293	5321 4.10	218 3.40	181													
Výsledky za predchádzajúci kontrolný rok				19 291	4364 4.06	177 3.47	152	32/ 2	13 291	5089 4.08	208 3.38	172 521	32 291	4659 4.07	190 3.43	160													
SÍDLO Moravany				Stav kráv: 54 / 52				Vyradených kráv: 11				Zaradených prvostok: 13				Narodených teliat: 40				Pr.vek v rokoch a mes: 5/ 0				Priemerná laktácia: 2.04					
2 O N 3	S X	PORUBA POD VIHORLATOM	011	31 291	3814 3.96	151 3.29	125	36/24	114 289	4904 3.97	195 3.36	165 410	145 289	4671 3.97	185 3.35	156													
Polnohospodárske druž. Poruba pod Vihorlatom				31 291	3814 3.96	151 3.29	125	36/24	114 289	4904 3.97	195 3.36	165 410	145 289	4671 3.97	185 3.35	156													
Výsledky za predchádzajúci kontrolný rok				51 295	3798 3.99	151 3.24	123	33/15	103 294	4663 4.14	193 3.32	155 430	154 295	4376 4.10	179 3.30	144													
SÍDLO Poruba p/Vihorlatom				Stav kráv: 160 / 181				Vyradených kráv: 65				Zaradených prvostok: 40				Narodených teliat: 154				Pr.vek v rokoch a mes: 5/ 7				Priemerná laktácia: 2.60					
2 O N 3	S X	ČIČAROVCE	012	28 302	3943 3.99	157 3.38	133	33/ 6	95 294	4441 3.99	177 3.45	153 432	123 296	4327 3.99	173 3.43	149													
Agrodružstvo Čičarovce				28 302	3943 3.99	157 3.38	133	33/ 6	95 294	4441 3.99	177 3.45	153 432	123 296	4327 3.99	173 3.43	149													
Výsledky za predchádzajúci kontrolný rok				30 299	3832 3.86	148 3.41	131	30/11	115 293	4416 3.95	175 3.46	153 422	145 294	4295 3.94	169 3.45	148													
SÍDLO Čičarovce				Stav kráv: 248 / 256				Vyradených kráv: 55				Zaradených prvostok: 51				Narodených teliat: 167				Pr.vek v rokoch a mes: 5/ 1				Priemerná laktácia: 2.37					
2 O N 3	X X	LASTOMÍR	011	23 287	2347 4.05	95 3.24	76	34/17	43 279	2372 4.16	99 3.33	79 962	66 282	2363 4.12	97 3.30	78													
AGROMAŠ, a.s.				23 287	2347 4.05	95 3.24	76	34/17	43 279	2372 4.16	99 3.33	79 962	66 282	2363 4.12	97 3.30	78													
Výsledky za predchádzajúci kontrolný rok				7 298	2245 4.19	94 3.51	79	32/28	9 282	2383 4.10	98 3.30	79 857	16 289	2323 4.14	96 3.39	79													
SÍDLO Trebišov				Stav kráv: 308 / 290				Vyradených kráv: 54				Zaradených prvostok: 68				Narodených teliat: 6				Pr.vek v rokoch a mes: 7/ 4				Priemerná laktácia: 1.57					
Jozefína Horovská - konateľ, Ing.Marianna Siváková - zootechnik																													
2 O N 3	S H	PAVLOVCE NAD UHOM	011	76 294	5962 3.91	233 3.29	196	28/ 9	143 294	7274 3.89	283 3.27	238 414	219 294	6818 3.90	266 3.27	223													
Gama PD Pavlovce nad Uhom				76 294	5962 3.91	233 3.29	196	28/ 9	143 294	7274 3.89	283 3.27	238 414	219 294	6818 3.90	266 3.27	223													
Výsledky za predchádzajúci kontrolný rok				71 295	5837 3.96	231 3.29	192	30/20	132 294	6943 4.01	272 3.28	228 403	203 294	6556 3.93	257 3.29	215													
SÍDLO Pavlovce nad Uhom				Stav kráv: 266 / 242				Vyradených kráv: 65				Zaradených prvostok: 87				Narodených teliat: 278				Pr.vek v rokoch a mes: 4/ 9				Priemerná laktácia: 2.52					
Ing.Michal Žolna - predseda, Ing.Vladimír Ilko - vedúci úseku ŽV																													
2 S N 3	S	TRHOVIŠTE	011	57 293	6171 3.93	243 3.35	207	29/22	70 292	7451 3.91	291 3.33	248 434	127 293	6877 3.92	270 3.34	230													
Roľnícke družstvo Trhovište				57 293	6171 3.93	243 3.35	207	29/22	70 292	7451 3.91	291 3.33	248 434	127 293	6877 3.92	270 3.34	230													
Výsledky za predchádzajúci kontrolný rok				34 299	5934 4.05	240 3.34	198	31/29	61 293	6602 4.05	267 3.37	222 418	95 295	6363 4.05	258 3.36	214													
SÍDLO Trhovište				Stav kráv: 171 / 178				Vyradených kráv: 50				Zaradených prvostok: 41				Narodených teliat: 155				Pr.vek v rokoch a mes: 4/ 5				Priemerná laktácia: 1.99					
Ing.Janka Fazekasová - predseda RD, Ing.Jaroslav Čizmár - hlavný zootechnik RD																													
2 S N 3	S	TUŠICE	031	31 296	4634 4.02	186 3.40	158	26/ 0	53 291	5503 4.03	222 3.39	186 446	84 293	5182 4.03	209 3.39	176													
AGROVES s.r.o.				31 296	4634 4.02	186 3.40	158	26/ 0	53 291	5503 4.03	222 3.39	186 446	84 293	5182 4.03	209 3.39	176													
Výsledky za predchádzajúci kontrolný rok				32 295	4537 3.86	175 3.42	155	28/10	48 293	5838 3.82	223 3.31	193 407	80 294	5317 3.83	204 3.35	178													
SÍDLO Zalužice				Stav kráv: 112 / 120				Vyradených kráv: 38				Zaradených prvostok: 26				Narodených teliat: 81				Pr.vek v rokoch a mes: 4/ 5				Priemerná laktácia: 1.99					
Ing.Jozef Ranič - konateľ, Ing.Michal Micák - výrobný riaditeľ																													
2 O N 1	S X	VELKÉ KAPUŠANY	013	26 288	3398 4.57	155 3.39	115	36/18	38 287	3965 4.48	178 3.39	134 403	64 288	3735 4.51	169 3.39	127													
2 O N 1	S X	VELKÉ KAPUŠANY	014	57 297	4514 3.98	180 3.51	159	38/14	92 297	5270 4.02	212 3.46	182 423	149 297	4981 4.00	199 3.48	173													
<i>Chov spolu</i>				<i>83 294</i>	<i>4165 4.13</i>	<i>172 3.48</i>	<i>145</i>	<i>37/27</i>	<i>130 294</i>	<i>4889 4.13</i>	<i>202 3.44</i>	<i>168 417</i>	<i>213 294</i>	<i>4607 4.13</i>	<i>190 3.46</i>	<i>159</i>													
2 O N 3	S X	RUSKÁ	022	66 298	3548 3.85	137 3.60	128	38/ 9	118 296	4239 3.88	164 3.56	151 438	184 297	3991 3.87	154 3.57	143													
Roľnícke družstvo Veľké Kapušany				149 296	3891 4.02	156 3.53	137	38/ 2	248 295	4580 4.02	184 3.49	160 427	397 295	4321 4.02	174 3.51	152													
Výsledky za predchádzajúci kontrolný rok				144 295	3255 3.94	128 3.41	111	39/23	219 293	4111 4.03	166 3.47	143 411	363 294	3771 4.00	151 3.45	130													
SÍDLO Veľké Kapušany				Stav kráv: 605 / 570				Vyradených kráv: 186				Zaradených prvostok: 195				Narodených teliat: 507				Pr.vek v rokoch a mes: 5/ 3				Priemerná laktácia: 2.18					

P R V É L A K T Á C I E												D R U H É A Ď A L Š I E L A K T Á C I E						V Š E T K Y L A K T Á C I E										
1	2	3	4	5	6	7	8	9	10	11	12	13	14	15	16	17	18	19	20	21	22	23	24	25	26	27	28	29

OKRES: MICHALOVCE

6 O N 3	S H R VOĽA	011	48 287	6258 3.85	241 3.38	211	27/26	122 290	7891 3.98	314 3.37	266 406	170 290	7430 3.95	293 3.38	251
Roľnícke družstvo Voľa			48 287	6258 3.85	241 3.38	211	27/26	122 290	7891 3.98	314 3.37	266 406	170 290	7430 3.95	293 3.38	251
Výsledky za predchádzajúci kontrolný rok			60 285	5917 3.84	227 3.38	200	28/13	97 290	7623 3.85	293 3.37	257 418	157 288	6971 3.84	268 3.37	235
SÍDLO Voľa			Stav kráv: 196 / 177			Vyradených kráv: 31			Zaradených prvôstok: 47			Narodených teliat: 188			
Ing.Zdeňek Janičkovič - predseda RD, Marta Irchová - zootechnik RD									Pr.vek v rokoch a mes:			4/ 8 Priemerná laktácia: 2.39			

VÝSLEDKY ZA OKRES

MICHALOVCE			456 294	4769 3.95	188 3.39	162	32/18	919 292	5664 3.98	225 3.38	192 446	1375 293	5367 3.97	213 3.38	182
Výsledky za predchádzajúci kontrolný rok			448 294	4447 3.94	175 3.36	149	33/17	797 293	5414 3.97	215 3.37	183 422	1245 293	5066 3.96	200 3.37	171
POĽNOHOSP. DRUŽSTVÁ:			389 294	4919 3.95	194 3.39	167	33/ 6	792 293	5860 3.96	232 3.38	198 420	1181 293	5550 3.96	220 3.38	188
SÚKROMNÝ SEKTOR:			67 293	3897 3.99	156 3.34	130	28/29	127 287	4443 4.10	182 3.40	151 604	194 289	4255 4.07	173 3.38	144
ŠLACHTITEĽSKÉ CHOVY:			88 294	5629 3.96	223 3.37	190	28/12	123 292	6612 3.96	261 3.35	221 439	211 293	6202 3.96	245 3.36	208

OKRES: ROŽŇAVA

2 O H 1	S X	SINEKO-AGRO S.R.O	011	8 291	2653 4.16	110 3.31	88	32/ 5	51 279	3151 4.42	139 3.22	101 365	59 281	3084 4.39	135 3.23	100
Sineko-Agro s.r.o.			8 291	2653 4.16	110 3.31	88	32/ 5	51 279	3151 4.42	139 3.22	101 365	59 281	3084 4.39	135 3.23	100	
Výsledky za predchádzajúci kontrolný rok			20 282	2643 4.29	114 3.36	89	28/30	51 275	3062 4.21	129 3.33	102 390	71 277	2944 4.23	124 3.33	98	
SÍDLO Gemer			Stav kráv: 98 / 104			Vyradených kráv: 34			Zaradených prvôstok: 16			Narodených teliat: 93				
Alžbeta Šipkaiová - konateľ, Štefan Kohút - zootechnik									Pr.vek v rokoch a mes:			5/ 3 Priemerná laktácia: 3.12				

2 O H 3	S	HURŠOV	011	10 297	3453 4.00	138 3.27	113	40/17	41 299	3979 4.15	165 3.33	132 425	51 299	3876 4.13	160 3.32	129
Agar s.r.o. Jablonov nad Turňou			10 297	3453 4.00	138 3.27	113	40/17	41 299	3979 4.15	165 3.33	132 425	51 299	3876 4.13	160 3.32	129	
Výsledky za predchádzajúci kontrolný rok			20 299	3469 4.10	142 3.35	116	42/16	46 299	3930 4.04	159 3.34	131 441	66 299	3790 4.06	154 3.34	127	
SÍDLO Jablonov nad Turňou			Stav kráv: 89 / 99			Vyradených kráv: 31			Zaradených prvôstok: 21			Narodených teliat: 60				
Jozef Vnenčák - konateľ									Pr.vek v rokoch a mes:			5/ 9 Priemerná laktácia: 2.91				

2 O H 3	S X	SILICA	011	43 294	2828 4.02	114 3.20	90	41/21	67 283	3543 3.94	139 3.24	115 405	110 287	3263 3.96	129 3.22	105
Družstvo Silická Planina			43 294	2828 4.02	114 3.20	90	41/21	67 283	3543 3.94	139 3.24	115 405	110 287	3263 3.96	129 3.22	105	
Výsledky za predchádzajúci kontrolný rok			30 289	2454 4.04	99 3.29	81	42/ 1	63 286	3213 3.84	123 3.29	106 429	93 287	2968 3.89	116 3.29	98	
SÍDLO Silica 83			Stav kráv: 164 / 153			Vyradených kráv: 39			Zaradených prvôstok: 47			Narodených teliat: 137				
Dionýz Mezei - predseda PD, Ružena Mezeiová - zootechnik									Pr.vek v rokoch a mes:			6/ 2 Priemerná laktácia: 2.90				

2 O H 1	S	VLACHOVO	021	4 301	2982 4.29	128 3.09	92	44/ 4	6 270	2802 4.59	128 3.10	87 446	10 282	2874 4.46	128 3.09	89
Poľnohospodárske družstvo Vlachovo			4 301	2982 4.29	128 3.09	92	44/ 4	6 270	2802 4.59	128 3.10	87 446	10 282	2874 4.46	128 3.09	89	
Výsledky za predchádzajúci kontrolný rok			19 289	2680 4.36	117 3.29	88	37/16	36 284	3263 4.40	144 3.36	110 456	55 286	3062 4.39	134 3.34	102	
SÍDLO Vlachovo			Stav kráv: 0 / 67			Vyradených kráv: 67			Zaradených prvôstok: 2			Narodených teliat: 2				
Jaroslav Polák - predseda PD, Ing.Ivan Krivanský - hlavný zootechnik									Pr.vek v rokoch a mes:			2/ 6 Priemerná laktácia: 2.84				

VÝSLEDKY ZA OKRES

ROŽŇAVA			65 295	2912 4.05	118 3.22	94	40/15	165 285	3503 4.15	145 3.25	114 399	230 288	3336 4.13	138 3.24	108
Výsledky za predchádzajúci kontrolný rok			139 292	3311 4.41	146 3.34	110	36/ 5	287 287	3256 4.10	134 3.32	108 422	426 289	3274 4.20	138 3.33	109
POĽNOHOSP. DRUŽSTVÁ:			47 295	2841 4.04	115 3.19	91	41/27	73 282	3482 3.98	139 3.23	112 408	120 287	3231 4.00	129 3.21	104
SÚKROMNÝ SEKTOR:			18 294	3097 4.06	126 3.28	102	36/25	92 288	3520 4.29	151 3.27	115 392	110 289	3451 4.25	147 3.28	113

					P R V É L A K T Á C I E								D R U H É A Ď A L Š I E L A K T Á C I E								V Š E T K Y L A K T Á C I E							
1	2	3	4	5	6	7	8	9	10	11	12	13	14	15	16	17	18	19	20	21	22	23	24	25	26	27	28	29

OKRES: SOBRANCE

2 O N 3	H X S	CHOŇKOVCE	013	99 300	7342 3.87	284 3.39	249 35/20	112 297	7682 3.88	298 3.41	262 451	211 298	7522 3.88	292 3.40	256				
2 O N 3	S X	HORŇA	041					2 256	4378 4.24	185 3.27	143	2 256	4378 4.24	185 3.27	143				
PD Vinohrady Choňkovce				99 300	7342 3.87	284 3.39	249 35/20	114 296	7624 3.89	296 3.41	260 451	213 298	7493 3.88	291 3.40	255				
Výsledky za predchádzajúci kontrolný rok				43 300	7154 3.99	285 3.31	237 29/25	63 297	8236 4.06	334 3.26	269 488	106 298	7797 4.03	314 3.28	256				
SÍDLO Choňkovce				Stav kráv: 628 / 367				Vyradených kráv: 155				Zaradených prvostok: 224				Narodených teliat: 425			
Ing.Ján Petro - predseda, Jarmila Doričová - hlavný zootechnik								Pr.vek v rokoch a mes: 5/ 2				Priemerná laktácia: 2.12							

VÝSLEDKY ZA OKRES

SOBRANCE				99 300	7342 3.87	284 3.39	249 35/20	114 296	7624 3.89	296 3.41	260 451	213 298	7493 3.88	291 3.40	255
Výsledky za predchádzajúci kontrolný rok				43 300	7154 3.99	285 3.31	237 29/25	63 297	8236 4.06	334 3.26	269 488	106 298	7797 4.03	314 3.28	256
POLNOHOSP. DRUŽSTVÁ:				99 300	7342 3.87	284 3.39	249 35/20	114 296	7624 3.89	296 3.41	260 451	213 298	7493 3.88	291 3.40	255

OKRES: SPIŠSKÁ NOVÁ VES

2 O H 3	X X	MARKUŠOVCE	011	1 305	3059 3.86	118 3.27	100 28/ 7	6 302	4566 3.91	178 3.29	150 770	7 302	4351 3.90	170 3.29	143				
SHR Terezia MIKOLAJOVÁ				1 305	3059 3.86	118 3.27	100 28/ 7	6 302	4566 3.91	178 3.29	150 770	7 302	4351 3.90	170 3.29	143				
Výsledky za predchádzajúci kontrolný rok																			
SÍDLO Markušovce				Stav kráv: 19 / 16				Vyradených kráv: 2				Zaradených prvostok: 5				Narodených teliat: 15			
								Pr.vek v rokoch a mes: 6/ 8				Priemerná laktácia: 2.67							

2 O H 3	H X	VYŠNÝ HÁMOR	011	7 302	5295 3.69	195 3.27	173 37/ 3	23 297	6116 3.48	213 3.21	196 391	30 298	5924 3.52	209 3.22	191				
Hamráčeková Ludmila				7 302	5295 3.69	195 3.27	173 37/ 3	23 297	6116 3.48	213 3.21	196 391	30 298	5924 3.52	209 3.22	191				
Výsledky za predchádzajúci kontrolný rok				9 289	4953 3.83	190 3.15	156 36/ 9	20 290	5681 3.66	208 3.13	178 414	29 290	5455 3.71	202 3.13	171				
SÍDLO Spišská Nová Ves				Stav kráv: 34 / 37				Vyradených kráv: 12				Zaradených prvostok: 11				Narodených teliat: 18			
								Pr.vek v rokoch a mes: 5/ 8				Priemerná laktácia: 2.69							

2 O H 3	R S	LETANOVCE	011	18 297	4530 3.94	179 3.32	150 38/25	37 294	4682 3.88	182 3.40	159 408	55 295	4633 3.90	181 3.38	156				
Agro družstvo Letanovce				18 297	4530 3.94	179 3.32	150 38/25	37 294	4682 3.88	182 3.40	159 408	55 295	4633 3.90	181 3.38	156				
Výsledky za predchádzajúci kontrolný rok				15 290	4104 4.11	169 3.40	140 38/16	41 296	4830 3.85	186 3.47	167 440	56 294	4635 3.91	181 3.45	160				
SÍDLO Letanovce				Stav kráv: 96 / 78				Vyradených kráv: 11				Zaradených prvostok: 26				Narodených teliat: 60			
p.Ján Vronč - predseda, MVDr.Michal Labaš - vedúci úseku ŽV								Pr.vek v rokoch a mes: 6/ 5				Priemerná laktácia: 2.69							

2 S H 3	R P S	ODORÍN	011	82 294	4709 4.15	195 3.33	157 28/20	146 297	5270 4.04	213 3.26	172 428	228 296	5068 4.07	206 3.28	166				
Polnohospodárske družstvo "Rozkvet"				82 294	4709 4.15	195 3.33	157 28/20	146 297	5270 4.04	213 3.26	172 428	228 296	5068 4.07	206 3.28	166				
Výsledky za predchádzajúci kontrolný rok				89 296	4279 4.09	175 3.17	136 29/30	147 293	4691 4.14	194 3.26	153 423	236 294	4535 4.12	187 3.23	146				
SÍDLO Odorín				Stav kráv: 317 / 324				Vyradených kráv: 104				Zaradených prvostok: 87				Narodených teliat: 284			
Ing.Agnesa Midlíková - predsedníčka, Ing.Miroslav Kubina - vedúci úseku ŽV								Pr.vek v rokoch a mes: 4/ 9				Priemerná laktácia: 2.46							

2 O H 3	P R S	SMIŽANY	012	32 292	3900 4.04	157 3.36	131 30/ 6	80 292	4799 4.00	192 3.36	161 392	112 292	4542 4.01	182 3.36	153				
Polnohospodárske družstvo "Čingov" Smižany				32 292	3900 4.04	157 3.36	131 30/ 6	80 292	4799 4.00	192 3.36	161 392	112 292	4542 4.01	182 3.36	153				
Výsledky za predchádzajúci kontrolný rok				39 296	4635 3.99	185 3.28	152 30/12	130 290	5161 3.97	205 3.37	174 408	169 291	5039 3.97	200 3.35	169				
SÍDLO Smižany				Stav kráv: 161 / 172				Vyradených kráv: 63				Zaradených prvostok: 57				Narodených teliat: 105			
								Pr.vek v rokoch a mes: 4/ 7				Priemerná laktácia: 2.83							

VÝSLEDKY ZA OKRES

SPIŠSKÁ NOVÁ VES				140 295	4519 4.07	184 3.33	150 30/22	292 295	5118 3.96	202 3.30	169 415	432 295	4924 3.99	196 3.31	163
Výsledky za predchádzajúci kontrolný rok				152 295	4393 4.05	178 3.22	141 31/ 7	338 292	4947 4.00	198 3.32	164 418	490 293	4775 4.02	192 3.29	157
POLNOHOSP. DRUŽSTVÁ:				132 294	4489 4.10	184 3.33	150 30/12	263 295	5044 4.01	202 3.31	167 414	395 295	4858 4.03	196 3.32	161
SÚKROMNÝ SEKTOR:				8 303	5015 3.70	186 3.27	164 35/30	29 298	5795 3.55	206 3.22	187 422	37 299	5627 3.58	201 3.23	182
ŠLACHTITELSKÉ CHOVY:				82 294	4709 4.15	195 3.33	157 28/20	146 297	5270 4.04	213 3.26	172 428	228 296	5068 4.07	206 3.28	166

						P R V É L A K T Á C I E						D R U H Ě A Ď A L Š I E L A K T Á C I E						V Š E T K Y L A K T Á C I E										
1	2	3	4	5	6	7	8	9	10	11	12	13	14	15	16	17	18	19	20	21	22	23	24	25	26	27	28	29

OKRES: TREBIŠOV

2 O N 3	H X R	ZEMPLÍNSKA TEPLICA	011	64	296	7376	3.58	264	3.39	250	29/24	60	289	7072	3.94	279	3.38	239	464	124	293	7229	3.75	271	3.39	245
Agropodnik SLAMOŽ, spol.s r.o.				64	296	7376	3.58	264	3.39	250	29/24	60	289	7072	3.94	279	3.38	239	464	124	293	7229	3.75	271	3.39	245
Výsledky za predchádzajúci kontrolný rok				46	298	6889	3.79	261	3.35	231	31/30	77	289	7146	3.89	278	3.33	238	456	123	292	7050	3.86	272	3.34	236
SÍDLO Zemplínska Teplica				Stav kráv: 284 / 224				Vyradených kráv: 61				Zaradených prvôstok: 91				Narodených teliat: 189										
												Pr.vek v rokoch a mes: 4/ 6				Priemerná laktácia: 2.13										
2 O N 3	R S	ČERJAKY	011	31	294	4951	4.05	201	3.26	162	30/21	85	291	6075	3.68	223	3.25	198	466	116	292	5774	3.76	217	3.25	188
Polnotrend Trebišov, a. s.				31	294	4951	4.05	201	3.26	162	30/21	85	291	6075	3.68	223	3.25	198	466	116	292	5774	3.76	217	3.25	188
Výsledky za predchádzajúci kontrolný rok				36	297	4877	3.75	183	3.17	155	31/ 9	55	293	5653	3.94	223	3.28	186	475	91	295	5346	3.87	207	3.24	173
SÍDLO Čerjaky				Stav kráv: 155 / 139				Vyradených kráv: 31				Zaradených prvôstok: 43				Narodených teliat: 139										
												Pr.vek v rokoch a mes: 5/ 2				Priemerná laktácia: 2.45										
2 O N 3	H S	DVORIANKY	011	56	292	5862	4.10	240	3.33	195	30/ 8	95	292	6133	4.16	255	3.39	208	393	151	292	6032	4.14	250	3.36	203
AGRO-S s.r.o. Dvorianky				56	292	5862	4.10	240	3.33	195	30/ 8	95	292	6133	4.16	255	3.39	208	393	151	292	6032	4.14	250	3.36	203
Výsledky za predchádzajúci kontrolný rok				39	290	5798	3.94	228	3.35	195	29/15	106	290	6355	3.86	246	3.37	214	401	145	290	6205	3.88	241	3.37	209
SÍDLO Dvorianky				Stav kráv: 190 / 181				Vyradených kráv: 54				Zaradených prvôstok: 65				Narodených teliat: 172										
Marek Šiňanský - konateľ, Ing.Ján Jenčík - hlavný zooteknik												Pr.vek v rokoch a mes: 5/ 0				Priemerná laktácia: 2.55										
2 O N 3	X S	NOVÝ RUSKOV	011	8	303	4044	4.23	171	3.25	131	28/16	46	297	6021	4.46	269	3.30	199	396	54	297	5728	4.44	254	3.29	189
AGROPRODUKT s.r.o.				8	303	4044	4.23	171	3.25	131	28/16	46	297	6021	4.46	269	3.30	199	396	54	297	5728	4.44	254	3.29	189
Výsledky za predchádzajúci kontrolný rok				26	291	5104	4.69	240	3.18	162	37/ 1	41	297	5463	4.62	252	3.33	182	402	67	294	5324	4.65	247	3.27	174
SÍDLO Nový Ruskov				Stav kráv: 75 / 76				Vyradených kráv: 28				Zaradených prvôstok: 29				Narodených teliat: 20										
Ing.Juraj Štefanko - konateľ, Monika Senteliková - zooteknik												Pr.vek v rokoch a mes: 5/ 2				Priemerná laktácia: 2.51										
2 O N 1	S	SIRNÍK	011									2	305	8825	4.79	422	3.47	306	322	2	305	8825	4.79	422	3.47	306
Šváb František												2	305	8825	4.79	422	3.47	306	322	2	305	8825	4.79	422	3.47	306
Výsledky za predchádzajúci kontrolný rok												2	276	7936	4.12	327	3.52	279	407	2	276	7936	4.12	327	3.52	279
SÍDLO Sírnik 4				Stav kráv: 2 / 2				Vyradených kráv: 2				Zaradených prvôstok: 2				Narodených teliat: 2										
												Pr.vek v rokoch a mes: 8/ 6				Priemerná laktácia: 5.50										
2 O N 3	S	PARCHOVANY	011	27	294	5459	3.99	218	3.24	177	29/24	99	288	6088	4.00	243	3.36	204	430	126	289	5954	3.99	238	3.34	199
TOPAGRO s.r.o.				27	294	5459	3.99	218	3.24	177	29/24	99	288	6088	4.00	243	3.36	204	430	126	289	5954	3.99	238	3.34	199
Výsledky za predchádzajúci kontrolný rok				28	291	4145	3.85	160	3.12	129	29/ 2	80	289	4583	3.92	180	3.29	151	412	108	290	4469	3.90	174	3.25	145
SÍDLO Parchovany				Stav kráv: 180 / 157				Vyradených kráv: 24				Zaradených prvôstok: 47				Narodených teliat: 143										
												Pr.vek v rokoch a mes: 5/ 5				Priemerná laktácia: 2.93										
2 O N 3	X S	NOVÝ RUSKOV	011	17	304	4973	4.42	220	3.23	160	28/ 9	25	290	5020	4.23	213	3.30	166	355	42	296	5001	4.31	215	3.27	164
CONTAX EKO, s.r.o.				17	304	4973	4.42	220	3.23	160	28/ 9	25	290	5020	4.23	213	3.30	166	355	42	296	5001	4.31	215	3.27	164
Výsledky za predchádzajúci kontrolný rok				20	300	4735	4.47	212	3.22	153	32/14	44	288	5262	4.38	231	3.34	176	379	64	291	5097	4.41	225	3.30	168
SÍDLO Nový Ruskov				Stav kráv: 63 / 81				Vyradených kráv: 28				Zaradených prvôstok: 8				Narodených teliat: 18										
												Pr.vek v rokoch a mes: 5/ 8				Priemerná laktácia: 3.04										
VÝSLEDKY ZA OKRES TREBIŠOV				203	295	6000	3.91	234	3.32	200	29/27	412	291	6180	4.03	249	3.34	206	425	615	292	6121	3.99	244	3.33	204
Výsledky za predchádzajúci kontrolný rok				195	294	5446	4.00	218	3.26	178	31/18	405	290	5859	4.01	235	3.33	195	421	600	292	5725	4.01	229	3.31	190
SÚKROMNÝ SEKTOR:				203	295	6000	3.91	234	3.32	200	29/27	412	291	6180	4.03	249	3.34	206	425	615	292	6121	3.99	244	3.33	204

ODBORNÍ PRACOVNÍCI ÚTVARU KONTROLY ŹITKOVOSTI HOVÄDZIEHO DOBYTKA, OVIEC A KÔZ PS SR, ř.p.

MIESTO	PRACOVNÍCI	Č. TEL., E-mail	mobil
DUNAJSKÁ STREDA Gombatářska 5, 921 01	Ing. Daniel Szuszek vedúci strediska	031/5524 861 regionds@pssr.sk	0905 444 607
KOMÄRNO, Hřibová 33, 945 01		komarno@pssr.sk	
LEVICE, Fr. Hečku 45, 940 01	Ing. Kecskés Ľudovít ludovitkecskes@pssr.sk	levice@pssr.sk	0908 676 322
NOVÉ ZÄMKY, Bernolákovo nám. 25, 940 01	Ing. Kecskés Ľudovít	nzamky@pssr.sk	0908 676 322
GALANTA, Cintorínska 1, 924 01	Ing. Daniel Szuszek		0905 444 607
TRNAVA Slädkovičová 26, 917 81	MVDr. Mikita Anton vedúci strediska	033/5332 866 regiontt@pssr.sk	0905 444 609
SENICA, Sadová 647, 905 01		senica@pssr.sk	
TOPOLČANY, Pod Kalváriou 2209,955 01	Ing. Majtán Rudolf	rudolfmajtan@pssr.sk	0905 700 938
PRIEVIDZA, Obuvnícka 1, 971 46	Ing. Majtán Rudolf	rudolfmajtan@pssr.sk	0905 700 938
TRENČIANSKÄ TURNÄ, Družstevná 345, 913 21	Ing. Majtán Rudolf	rudolfmajtan@pssr.sk	0905 700 938
NITRA Lužianky, Hlohoveckä 5, 951 41	Ing. řimon Jozef	jozefsimon@pssr.sk	0905444 611
BANSKÄ BYSTRICA, Pod Bänošom 33, 974 01	Ing. Rajčok Daniel vedúci strediska	048/4113 809 regionbb@pssr.sk	0905 700 808
ZVOLEN, Nám. SNP 50, 960 01	MVDr. Nemeskürthyová Katarína	zvolen@pssr.sk	0905 700 945
VELKÝ KRTÍř, Lučeneckä 17, 990 01	MVDr. Nemeskürthyová Katarína	vkrtis@pssr.sk	0905 700 945
RIMAVSKÄ SOBOTA, Kirijevska 22, 979 01	MVDr. Nemeskürthyová Katarína	rsobota@pssr.sk	0905 700 945
LIPTOVSKÝ MIKULÄř Kollárovä 2, 031 01	Ing. Hubka Milan vedúci strediska	044/5522 683 regionlm@pssr.sk	0905 444 613
TVRDOřÍN, Sídliisko Medvedzie 132, 027 44	Zuzana Janečková	zuzanajaneckova@pssr.sk	0908 676 326
řILINA, Rosinskä cesta 12, 010 08	Ing. Gregor Peter	martin@pssr.sk petergregor@pssr.sk	0905 700 949
MARTIN, Na Bystričku 14, 036 01	Ing. Gregor Peter	martin@pssr.sk petergregor@pssr.sk	0905 700 949

PREřOV Bajerová 7, 080 01	Ing. Orjabinec Jozef vedúci strediska	051/7734 624 regionpo@pssr.sk	0905 444 618
POPRAD, Hraničná 3584/28, 058 01	Ing. Pompura Frantiřek frantisekpompura@pssr.sk	poprad@pssr.sk	0905 700 958
KOřICE, Popradská 66, 040 11	Milke Branislav branislavmilke@pssr.sk	055/6445 056	0905 700 956
HUMENNÉ, řtefänikova 35, 066 01	Ing. Spiřák Maroš marosspisak@pssr.sk	humenne@pssr.sk	0905 700 961
BARDEJOV, Kellerova 898, 085 01	Ing. Kaminský Vladimír vladimirkaminsky@pssr.sk	bardejov@pssr.sk	0905 700 960
SPIřSKÄ NOVÄ VES,		snv@pssr.sk	
řILINA - ŹPZ Rosinskä cesta 12 010 08 řilina E-mail: spuza@pssr.sk jankatabackova@pssr.sk	Ing. Janka Tabačková Vedúca ŹPZ ZA a CLRM sekretariät	041/5073 723 041/5650 124+FAX	0908 676 338
vedúci CEHZ marcelbenkei@pssr.sk	Ing. Benkei Marcel -vedúci CEHZ spojovateľka	041/5073 741 041/5073 733	0908 783 731
manažér kvality stefkakisova@pssr.sk	Ing. Kiřová řtefänia	041/5073 798 041/5650 287+FAX	
NITRA - ŹPZ Hlohovská 5 951 41 Lužianky E-mail: upznr@pssr.sk	Ing. Chrastina Jozef, PhD. Ing. Lenka Neupane Mlyneková, PhD.	037/7783 088+FAX 037/7783 090 037/7783 074	0905 444 604
PS SR, ř.p. Starohäjska 29 852 27 Bratislava FAX: 02/62319 782 E-mail: spusrba@pssr.sk	Sekretariät riaditeľa Ing. řtefan Ryba, PhD riaditeľ PS SR, ř.p. Ing. Dianová Marta vedúci útvaru KŹ HD, OV a KY	02/62319 911 02/62249 887 02/62319 206 martadianova@pssr.sk	0908 719 115
	Ing. Kamil řulko. vedúci zootechnik KŹ HD, OV a KY	02/62240 974 kamilsulko@pssr.sk	0915 851 611
	Frantiřek Kovär superkontrolor	frantisekkovar@pssr.sk	0905 700 931



Plemenárske služby Slovenskej republiky, š.p.
Starohájaska 29, 852 27 Bratislava
Foto titullka: Ing. Milan Hubka, vedúci RS LM