

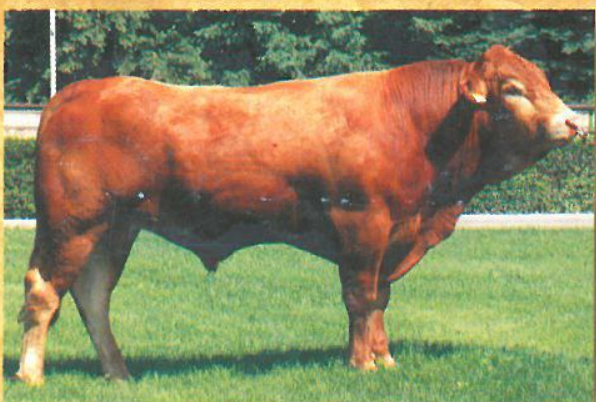

ŠTÁTNY PLEMENÁRSKY ÚSTAV SLOVENSKEJ REPUBLIKY  
THE STATE BREEDING INSTITUTE OF THE SLOVAK REPUBLIC  
STAATLICHES TIERZUCHTINSTITUT SLOWAKISCHER REPUBLIK



*Výsledky kontroly užítkovosti  
mäsového dobytka a kráv  
bez trhovej produkcie  
mlieka v Slovenskej republike*

*Kontrolný rok 2002-2003*

1	2	120 dní			210 dní			365 dní			500 dní			Medziob Vek pri 1. otelení
		3	4	5 %V	6	7	8 %V	9	10	11 %V	12	13	14	

1 = Názov okresu, poľnohospodárskeho podniku, maštale,  
plemeno ('\*' v prípade, keď v maštali sa vyskytuje len jedno plemeno)  
2 = Počet kráv (horný riadok) resp. mladého dobytku (dolný riadok)

3 = Priemerná hmotnosť (kg) pri vážení v 120 dňoch  
4 = Priemerný životný prírastok (g/deň) pri vážení v 120 dňoch  
5 = Počet vážených zvierat v 120 dňoch  
%V = Percento vážených zvierat v 120 dňoch z počtu narodených zvierat

6 = Priemerná hmotnosť (kg) pri vážení v 210 dňoch  
7 = Priemerný životný prírastok (g/deň) pri vážení v 210 dňoch  
8 = Počet vážených zvierat v 210 dňoch  
%V = Percento vážených zvierat v 210 dňoch z počtu narodených zvierat

9 = Priemerná hmotnosť (kg) pri vážení v 365 dňoch  
10 = Priemerný životný prírastok (g/den) pri vážení v 365 dňoch  
11 = Počet vážených zvierat v 365 dňoch  
%V = Percento vážených zvierat v 365 dňoch z počtu narodených zvierat

12 = Priemerná hmotnosť (kg) pri vážení v 500 dňoch  
13 = Priemerný životný prírastok (g/deň) pri vážení v 500 dňoch  
14 = Počet vážených zvierat v 500 dňoch

Plemená:

L = Limousin  
AA = Aberdeen Angus  
BA = Blonde d'Aquitaine  
CH = Charolaise  
HE = Hereford  
SB = Simentál bezrohý  
PI = Piemontese

Priebeh pôrodu:

0 = Nezistený  
1 = Normálny  
2 = S pomocou  
3 = Veterinár  
4 = Veľmi ťažký - cisársky rez

**S U M Á R N E V Ý S L E D K Y K O N T R O L Y Ú Ž I T K O V O S T I**  
**v KU mäsových plemien - podľa jednotlivých plemien (všetky žijúce zvieratá)**

Hmotnosť a životný prírastok vo veku

P l e m e n o	ks kg g/den	Pri narodení		120 dní		210 dní		365 dní		500 dní		Priebeh pôrodu	
		Býčky	Jalov	Býčky	Jalov	Býčky	Jalov	Býčky	Jalov	Býčky	Jalov	Obt (ks)	%
Limousin	56	170	46	103	24	77	11	51		35	0	3	1
	34	30	148	135	232	198	403	345		361	1	221	98
			949	869	940	799	1014	869		670	2	2	1
											3		
										4			
Aberdeen Angus	55	73	30	36	19	18	3	2	8	8	0		
	31	29	140	127	238	195	363	362	393	311	1	128	100
			907	811	986	789	913	914	721	564	2		
											3		
										4			
Charolais	189	340	137	229	103	161	66	131	30	41	0	11	2
	36	33	157	157	249	251	426	382	595	442	1	501	95
			1007	1026	1013	1032	1068	950	1117	812	2	18	3
											3		
										4			
Hereford	43	56	38	52	35	51		1			0	38	38
	28	27	116	111	197	195		299			1	52	53
			734	698	803	802		723			2	9	9
											3		
										4			
Piemontese	3	6	2	1		1		1			0		
	30	31	105	130		232		345			1	9	100
			638	833		962		863			2		
											3		
										4			
Simentál bezrohý	106	98	78	71	50	50	14	31	1	1	0	2	1
	35	34	136	159	223	259	459	456	455	490	1	202	99
			848	1040	896	1062	1152	1143	840	900	2		
											3		
										4			
VÝSLEDKY ZA SLOVENSKO	452	743	331	492	231	358	94	217	39	85	0	54	5
	34	32	144	146	233	230	427	383	550	397	1	1113	93
			919	944	946	941	1069	957	1029	731	2	29	2
											3		
										4			

**Stavy kráv a počty narodených teliat v KU mäsových plemien v kontrolnom roku 2002/2003**

P l e m e n o	Počet chovov	Počet kráv	Telatá narodené celkom	Živo narodené			mŕtvo narod.	úhyn do 48 hod.	zmeta-nie	narod. po ET	podiel dvojčiat %
				býci	jalovice	podiel %					
Limousin	7	332	198	104	93	99.5		1			1.1
Aberdeen Angus	2	48	42	21	19	95.2	2				4.8
Charolais	10	570	443	202	218	94.8	21	1	1	3	3.8
Hereford	1	90	78	43	29	92.3	6				.
Piemontese	1	7	7	6	1	100.0					.
Simentál bezrohý	3	207	183	109	74	100.0					.
<b>S p o l u</b>	<b>24</b>	<b>1254</b>	<b>951</b>	<b>485</b>	<b>434</b>	<b>96.6</b>	<b>29</b>	<b>2</b>	<b>1</b>	<b>3</b>	<b>2.2</b>

**Reprodukčné ukazovatele kráv v KU mäsových plemien podľa jednotlivých plemien**

P l e m e n o	Vek pri 1. otelení	Priemerné medziobdobie (podľa poradia otelenia)				
		2. otel.	3. otel.	4. otel.	5. otel.	celkom
Limousin	37 / 11	449	509	486	415	459
Aberdeen Angus	25 / 10	470	473	457	433	459
Charolais	35 / 19	444	449	398	384	418
Hereford	28 / 24	436	466	388	420	425
Piemontese			962			962
Simentál bezrohý	33 / 5	403	444	413	486	436
<b>S p o l u</b>	<b>33 / 17</b>	<b>446</b>	<b>484</b>	<b>426</b>	<b>412</b>	<b>441</b>

**Členenie veľkosti chovov podľa počtu narodených teliat v KU mäsových plemien v kontrolnom roku 2002/2003**

do 10 ks	10 - 29	30 - 49	50 - 69	70 - 89	90 - 109	110 - 129	130 - 149	150 a viac
19.0%	28.6%	28.6%	4.8%	9.5%	9.5%	0.0%	0.0%	0.0%

**V Ý S L E D K Y K O N T R O L Y Ú Ž I T K O V O S T I**

**v KU mäsových plemien - podľa plemennej príslušnosti otcov**

(Výber býkov s minimálnym počtom narodených teliat 5 kusov)

Hmotnosť a životný prírastok vo veku

P l e m e n o Otec Lin Reg	Pri narodení		120 dní			210 dní			365 dní			500 dní			Priebeh pôrodu				
	ks	kg	ks	kg	g/den	ks	kg	g/den	ks	kg	g/den	ks	kg	g/den	0	1	2	3	4
<b>Limousin</b>																			
LIV 001	B J	9 30	1	125	792							1	116	172	11	89			
LIV 111	B J	1 34 25 32	11	125	780	1	214	857	10	209	842	1	118	176			100	100	
LIV 141	B J	13 32	6	86	463	13	173	673	4	261	630	1	325	582			100		
LIV 151	B J	17 35 23 32	12	134	830	11	210	837	4	331	810	5	326	798	1	402	734	100	100
LIV 506	B J	12 26							6	271	666						100		
LIV 518	B J	14 36 49 27	12	101	540	4	188	715	26	147	580	24	351	894	31	376	703	100	100
LIV 545	B J	7 33 17 32	6	191	1310	2	311	1319	4	301	1277	2	464	1179			14	86	100
LIV 551	B J	13 32 13 32	12	195	1353	4	296	1256	4	437	1108	4	434	1102			100	8	77 15
<b>Limousin Spolu</b>																			
	<b>B</b>	<b>52 34</b>	<b>42</b>	<b>150</b>	<b>1008</b>	<b>22</b>	<b>231</b>	<b>997</b>	<b>10</b>	<b>400</b>	<b>1032</b>				<b>2</b>	<b>98</b>			
	<b>J</b>	<b>161 30</b>	<b>98</b>	<b>135</b>	<b>872</b>	<b>75</b>	<b>195</b>	<b>916</b>	<b>47</b>	<b>345</b>	<b>1739</b>	<b>35</b>	<b>361</b>		<b>1</b>	<b>98</b>	<b>1</b>		
<b>Aberdeen Angus</b>																			
AGV 502	B J	6 33 2 30	3	156	1022	2	237	971	2	365	910	3	418	767			100		
AGV 503	B J	12 29 6 28	5	171	1178	8	245	1027	1	361	921	1	409	1047			100	100	
AGV 508	B J	16 31 28 28	7	129	824	7	243	1004				1	182	304			100	100	
AGV 513	B J	17 31 34 30	15	131	832	1	163	624	13	185	740						100	100	
<b>Aberdeen Angus Spolu</b>																			
	<b>B</b>	<b>51 31</b>	<b>30</b>	<b>140</b>	<b>964</b>	<b>18</b>	<b>239</b>	<b>907</b>	<b>3</b>	<b>363</b>	<b>915</b>	<b>4</b>	<b>359</b>	<b>536</b>			<b>100</b>		
	<b>J</b>	<b>70 29</b>	<b>36</b>	<b>127</b>	<b>931</b>	<b>18</b>	<b>195</b>	<b>871</b>	<b>2</b>	<b>362</b>	<b>914</b>	<b>7</b>	<b>306</b>	<b>446</b>			<b>100</b>		

**V Ý S L E D K Y K O N T R O L Y Ú Ž I T K O V O S T I**  
**v KU mäsových plemien - podľa plemennej príslušnosti otcov**

(Výber býkov s minimálnym počtom narodených teliat 5 kusov)

Hmotnosť a životný prírastok vo veku

P l e m e n o Otec Lin Reg	Pri narodení		120 dní			210 dní			365 dní			500 dní			Priebeh pôrodu				
	ks	kg	ks	kg	g/den	ks	kg	g/den	ks	kg	g/den	ks	kg	g/den	0	1	2	3	4
<b>Charolais</b>																			
CHV 152	B 7 J 18	37 33	6 10	176 165	1157 1086	3 4	292 286	1198 1167	1 2	445 388	1110 963				100				
CHV 161	B 6 J 6	35 31	5 5	158 164	1022 1102	5 5	254 241	1033 1003	6 5	464 414	1176 1049	6 1	629 505	1188 940	83	17			
CHV 171	B 4 J 4	38 33	4 4	143 161	875 1071	4 4	249 278	1005 1170	4 3	437 424	1093 1068	2 1	526 416	972 776	100				
CHV 272	B J 12	30	7	145	956	5	240	999							100				
CHV 321	B 10 J 18	31 31	3 7	179 155	1408 1095	3 4	257 247	1083 1032							100	6	94		
CHV 401	B 8 J 16	37 35	8 15	191 183	1283 1231	8 12	262 247	1070 1006	5 12	483 364	1220 900	3 8	593 467	1115 860	100				
CHV 529	B 28 J 42	39 36	28 40	162 158	1026 1012	23 32	290 253	1198 1032	17 28	497 386	1259 958	9 18	654 429	1227 783	100	93	7		
CHV 534	B 5 J 11	34 34	4 11	146 152	946 983	4 10	237 244	950 1000	2 7	596 377	1536 939	1 5	610 386	1156 699	100				
CHV 542	B J 30	30	9	164	1120				4	369	928				100				
CHV 543	B 18 J 56	35 30	9 33	117 126	683 801	8 5	189 216	732 887	13	302	745				100				
CHV 588	B 19 J 31	35 30	13 14	151 164	976 1112	10 25	232 232	955 984	3 17	344 371	851 938	4	512	974	16	84	3	97	
CHV 607	B 22 J 13	32 31	19 12	99 88	554 478	14 6	172 170	666 660	14 6	246 231	587 546	5 1	418 477	775 894	100	62	38		
CHV 608	B 4 J 4	43 39	4 4	202 184	1323 1210	4 4	303 257	1239 1037	4 4	505 430	1266 1071				75	25			
CHV 634	B 1 J 6	30 33	1 6	156 122	1050 742	1 6	332 244	1438 1005							100				
CHV 638	B 1 J 7	38 40	1 7	196 192	1317 1263	1 7	262 279	1067 1137	1 7	434 449	1085 1119				100				
CHV 656	B 9 J 8	41 40	7 7	191 187	1255 1225	4 6	283 288	1156 1181	2 3	443 460	1095 1146				22	56	22		
															13	75	13		













**V Ý S L E D K Y K O N T R O L Y Ú Ž I T K O V O S T I**  
**v KÚ mäsových plemien podľa poľnohospodárskych podnikov**

1	2	120 dní			210 dní			365 dní			500 dní			Medziob Vek pri 1.otelení
		3	4	5 %V	6	7	8 %V	9	10	11 %V	12	13	14	
70 1 PODHORANY CH L	K MD	178 145	127 137	799 888	10 56 39%	214 200	871 800	13 9 6%	301 318	742 788	1 17 12%			555 41/15
70 2 VELKÁ LOMNICA 010 CH *	K MD	8	150	960	5 63%				328	803	2 25%			
Spolu za podnik	K MD	178 153	127 138	799 894	10 61	214 200	871 800	13 9	301 319	742 790	1 19			555 41/15
ONPEBA S.R.O. ŠTÍTNIK Sídlo:ŠTÍTNIK														
70 1 ZÁLUBICA CH SB PI	K MD	37 46	142 159	950 1197	4 10 22%	251	1054	7 15%						383 35/21
<b>VÝSLEDKY ZA OKRES KEŽMAROK</b>	<b>K MD</b>	<b>215 199</b>	<b>131 141</b>	<b>842 936</b>	<b>14 71</b>	<b>214 222</b>	<b>871 911</b>	<b>13 16</b>	<b>301 319</b>	<b>742 790</b>	<b>1 19</b>			<b>531 40/26</b>

Okres: **SVIDNÍK**

AGROFARMA S.R.O. Sídlo:SVIDNÍK															
71 1 NIŽNÝ ORLÍK AA CH	K MD	22 29	139 135	892 879	4 14 48%	229 245	943 1018	3 6 21%				310	557	9	424 24/17
POLNOPRODUKT, SRO SVIDNÍK Sídlo:SVIDNÍK															
71 2 VYŠNÝ ORLÍK AA *	K MD	26 32	166 132	1076 848	21 10 31%	243 224	989 916	25 7 22%	357 348	880 867	23 3 9%	407	753	7	450 25/21
<b>VÝSLEDKY ZA OKRES SVIDNÍK</b>	<b>K MD</b>	<b>48 61</b>	<b>161 134</b>	<b>1047 866</b>	<b>25 24</b>	<b>241 234</b>	<b>984 963</b>	<b>28 13</b>	<b>357 348</b>	<b>880 867</b>	<b>23 3</b>	<b>352</b>	<b>643</b>	<b>16</b>	<b>438 25/ 5</b>

Okres: **ROŽŇAVA**

JÁN FABIAN RANČ O.SKALA Sídlo:DOBŠINÁ														
70 1 RANČ POD OSTROU SKAL CH *	K MD	9 6	155	1015	5 83%				285	694	4 67%			
BENYÜSOVÁ KATARÍNA S.H.R. Sídlo:MELIATA														
70 1 BENYÜSOVÁ KATARÍNA S CH L	K MD	39							197	460	1			598 44/ 2
<b>VÝSLEDKY ZA OKRES ROŽŇAVA</b>	<b>K MD</b>	<b>48 6</b>	<b>155</b>	<b>1015</b>	<b>5</b>				<b>197 285</b>	<b>460 694</b>	<b>1 4</b>			<b>598 44/ 2</b>

V Ý S L E D K Y K O N T R O L Y Ú Ž I T K O V O S T I  
 v KÚ mäsových plemien podľa poľnohospodárskych podnikov

Okres: **SPIŠSKÁ NOVÁ VES**

1	2	120 dní			210 dní			365 dní			500 dní			Medziob Vek pri 1.otelení
		3	4	5 %V	6	7	8 %V	9	10	11 %V	12	13	14	
AKRON A.S. HRABUŠICE Sídlo:HRABUŠICE 70 2 HRABUŠICE CH AA	K MD	74 18	105 172	652 1192	4 7 39%	226 243	946 1018	4 10 56%	385	984	2 11%			470 35/ 4

V Ý S L E D K Y K O N T R O L Y Ú Ž I T K O V O S T I  
v KÚ mäsových plemien podľa okresov, krajov a za Slovensko.

1	2	120 dní			210 dní			365 dní			500 dní			Medziob Vek pri 1.otelení	
		3	4	5 %V	6	7	8 %V	9	10	11 %V	12	13	14		
DUNAJSKÁ STREDA	K MD	93 145	155 162	1024 1045	27 139	240 257	990 1050	42 126	353 429	877 1077	34 91	481 514	890 953	1 61	416 36/
SKALICA	K MD	139 211	191 191	1248 1273	58 205	281 292	1144 1208	60 125	441 457	1096 1146	60 103	490	900	1	423 35/ 6
<b>VÝSLEDKY ZA KRAJ TRNAVA</b>	<b>K MD</b>	<b>232 356</b>	<b>180 179</b>	<b>1177 1181</b>	<b>85 344</b> 97%	<b>264 275</b>	<b>1081 1129</b>	<b>102 251</b> 71%	<b>409 444</b>	<b>1017 1113</b>	<b>94 194</b> 54%	<b>481 514</b>	<b>890 952</b>	<b>1 62</b>	<b>420 35/15</b>
ILAVA	K MD	70 66	122 126	769 792	7 41	173 189	671 756	1 16	298	734	1	117	174	2	478 38/20
MYJAVA	K MD	41 32	143	939	15	189 204	806 807	3 2	326 326	838 797	3 1	354 455	669 840	3 1	453 27/25
TRENČÍN	K MD	90 96	116 112	678 706	39 88	187 194	724 794	50 83	313 299	759 723	14 1				425 28/27
<b>VÝSLEDKY ZA KRAJ TRENČÍN</b>	<b>K MD</b>	<b>201 194</b>	<b>117 119</b>	<b>691 755</b>	<b>46 144</b> 74%	<b>187 193</b>	<b>727 788</b>	<b>54 101</b> 52%	<b>314 313</b>	<b>770 760</b>	<b>18 2</b> 1%	<b>354 230</b>	<b>669 396</b>	<b>3 3</b>	<b>448 31/14</b>
KOMÁRNO	K MD	59 88	117 125	729 773	2 61	208 211	846 864	3 56	353 305	885 753	1 41	461	866	10	467 29/28
NITRA	K MD	29 30	127 134	767 824	1 23	220 211	964 838	4 20	317 328	773 804	1 9	403 402	736 734	1 1	453 28/ 2
<b>VÝSLEDKY ZA KRAJ NITRA</b>	<b>K MD</b>	<b>88 118</b>	<b>121 127</b>	<b>742 787</b>	<b>3 84</b> 71%	<b>215 211</b>	<b>914 857</b>	<b>7 76</b> 64%	<b>335 309</b>	<b>829 762</b>	<b>2 50</b> 42%	<b>403 456</b>	<b>736 854</b>	<b>1 11</b>	<b>462 28/22</b>
ČADCA	K MD	128 107	151 117	1035 701	6 54	243 202	1027 804	7 40	327	823	7				479 48/ 4
ŽILINA	K MD	38 38	119 95	744 545	9 37	181 152	721 581	9 20				86	172	1	410 33/ 4
<b>VÝSLEDKY ZA KRAJ ŽILINA</b>	<b>K MD</b>	<b>166 145</b>	<b>132 108</b>	<b>860 638</b>	<b>15 91</b> 63%	<b>208 185</b>	<b>854 730</b>	<b>16 60</b> 41%	<b>327</b>	<b>823</b>	<b>7</b>	<b>86</b>	<b>172</b>	<b>1</b>	<b>464 44/ 5</b>
BANSKÁ BYSTRICA	K MD	46 84	157 106	1121 635	10 58	221 154	945 603	5 31	292 331	733 839	16 33	376	703	31	388 37/ 6

V Ý S L E D K Y K O N T R O L Y Ú Ž I T K O V O S T I  
v KÚ mäsových plemien podľa okresov, krajov a za Slovensko.

1	2	120 dní			210 dní			365 dní			500 dní			Medziob- Vek pri 1.otelení	
		3	4	5 %V	6	7	8 %V	9	10	11 %V	12	13	14		
BREZNO	K MD	18 2	105	638	2 100%									454 22/28	
LUČENEC	K MD	120 26	156	1058	1 4%	244	1026	14 54%						424	
POLTÁR	K MD	7 4				269	1101	4 100%						372	
ZVOLEN	K MD	3	92	517	1									364 33/ 5	
ŽIAR NAD HRONOM	K MD	37 13	86	463	6 46%	173	673	13 100%	261	630	4 31%	325	582	1 43/26	
<b>VÝSLEDKY ZA KRAJ BANSKÁ BYSTRICA</b>	<b>K MD</b>	<b>231 129</b>	<b>151 105</b>	<b>1066 626</b>	<b>11 67 52%</b>	<b>221 186</b>	<b>945 745</b>	<b>5 62 48%</b>	<b>292 324</b>	<b>733 816</b>	<b>16 37 29%</b>	<b>375 699</b>	<b>32</b>	<b>439 38/12</b>	
KEŽMAROK	K MD	215 199	131 141	842 936	14 71 36%	214 222	871 911	13 16 8%	301 319	742 790	1 19 10%			531 40/26	
SVIDNÍK	K MD	48 61	161 134	1047 866	25 24 39%	241 234	984 963	28 13 21%	357 348	880 867	23 3 5%	352	643	16 25/ 5	
<b>VÝSLEDKY ZA KRAJ PREŠOV</b>	<b>K MD</b>	<b>263 260</b>	<b>150 139</b>	<b>973 919</b>	<b>39 95 37%</b>	<b>233 227</b>	<b>948 934</b>	<b>41 29 11%</b>	<b>354 323</b>	<b>875 800</b>	<b>24 22 8%</b>	<b>352 643</b>	<b>16</b>	<b>504 36/12</b>	
ROŽŇAVA	K MD	48 6	155	1015	5 83%				197 285	460 694	1 4 67%			598 44/ 2	
SPIŠSKÁ NOVÁ VES	K MD	74 18	105 172	652 1192	4 7 39%	226 243	946 1018	4 10 56%	385	984	2 11%			470 35/ 4	
<b>VÝSLEDKY ZA KRAJ KOŠICE</b>	<b>K MD</b>	<b>122 24</b>	<b>105 165</b>	<b>652 1118</b>	<b>4 12 50%</b>	<b>226 243</b>	<b>946 1018</b>	<b>4 10 42%</b>	<b>197 318</b>	<b>460 790</b>	<b>1 6 25%</b>			<b>508 35/15</b>	
<b>VÝSLEDKY ZA SLOVENSKO</b>	<b>K MD</b>	<b>1303 1226</b>	<b>152 145</b>	<b>982 934</b>	<b>203 837 68%</b>	<b>233 231</b>	<b>947 943</b>	<b>229 589 48%</b>	<b>373 396</b>	<b>926 991</b>	<b>162 311 25%</b>	<b>339 445</b>	<b>634 825</b>	<b>6 124</b>	<b>457 35/24</b>

PREHLAD O POČTE NARODENÝCH TELIAT v KU mäsových plemien podľa mesiacov a poľnohospodárskych podnikov v kontrolnom roku 2002/2003

Mesiac

P o d n i k	Poč.kráv	Pohl	Spolu	10	11	12	1	2	3	4	5	6	7	8	9
-------------	----------	------	-------	----	----	----	---	---	---	---	---	---	---	---	---

Okres: **DUNAJSKÁ STREDA**

201 552 PD ŠAMORÍN	93	Byc	21	1	2	4	2	5	2	3	1	1			
		Jal	32	2	2	4	4	4	7	3	4	2			
Sídlo ŠAMORÍN		B+JAL	53	3	4	8	6	9	9	6	5	3			

Okres: **SKALICA**

206 005 AGROMA S.R.O. HOLIČ	58	Byc	26				7	2	4	1	9			3	
		Jal	30			1	6	1	8	5	7			2	
Sídlo HOLÍČ		B+JAL	56			1	13	3	12	6	16			5	
206 721 AG MANAGEMENT SLOVAKIA, AS	81	Byc	40			12			2	16	10				
		Jal	34			10			1	15	8				
Sídlo VRÁDIŠTE		B+JAL	74			22			3	31	18				

Okres: **ILAVA**

302 709 AGROSTRÁŽOV, SRO ZLIECHOV	70	Byc	19		2				9	4	4				
		Jal	19			1			4	8	5	1			
Sídlo ZLIECHOV		B+JAL	38		2	1			13	12	9	1			

Okres: **MYJAVA**

303 504 KAMENEC S.R.O. BUKOVEC	41	Byc	17	1						10	1	1	2		2
		Jal	21						2	12		3	3		1
Sídlo BUKOVEC		B+JAL	38	1					2	22	1	4	5		3

Okres: **TRENČÍN**

309 506 PDP DRIETOMA	90	Byc	43		1		4	14	9	11			1	3	
		Jal	29			7	5	6	6	3			2		
Sídlo DRIETOMA		B+JAL	72		1	7	9	20	15	14			3	3	

Okres: **KOMÁRNO**

401 545 PD AGROPLOD ŠTÚROVÁ	30	Byc	9						3	3		2			1
		Jal	7						3	3					1
Sídlo OKOLIČNÁ NA OSTROVE		B+JAL	16						6	6		2			2
401 701 BOTTKA FARM KRAVANY	29	Byc	13			1	3		2	1	6				
		Jal	11				3	2	1	1	4				
Sídlo KRAVANY NAD DUNAJOM		B+JAL	24			1	6	2	3	2	10				



PREHLAD O POČTE NARODENÝCH TELIAT v KU mäsových plemien podľa mesiacov a poľnohospodárskych podnikov v kontrolnom roku 2002/2003

Mesiac

P o d n i k	Poč.kráv	Pohl	Spolu	10	11	12	1	2	3	4	5	6	7	8	9
-------------	----------	------	-------	----	----	----	---	---	---	---	---	---	---	---	---

Okres:**NITRA**

403 712 AGRO-DVOR S.R.O.	29	Byc	15		3	1	2		3	4	2				
		Jal	8		1	1	1		2	1	2				
Sídlo POHRANICE		B+JAL	23		4	2	3		5	5	4				

Okres:**ČADCA**

502 701 K&TEN AGRO S.R.O.	128	Byc	62		9	13	5	2	4	7	22				
		Jal	45		2	13	4		5	5	16				
Sídlo VYSOKÁ NAD KYSUCOU		B+JAL	107		11	26	9	2	9	12	38				

Okres:**ŽILINA**

511 701 K+M, S.R.O. JASENOVÉ	38	Byc	30					4	11	8	7				
		Jal	8					4	1	1	2				
Sídlo JASENOVÉ		B+JAL	38					8	12	9	9				

Okres:**BANSKÁ BYSTRICA**

601 530 AGRO - PONIKY, S.R.O.	46	Byc	17			1	4		1	7	4				
		Jal	13				2		4	5	2				
Sídlo BANSKÁ BYSTRICA		B+JAL	30			1	6		5	12	6				

Okres:**BREZNO**

603 009 KUKULOVÁ MÁRIA - SHR	7	Byc	6		2				2	1	1				
		Jal	1								1				
Sídlo HELPA		B+JAL	7		2				2	1	2				
603 724 AGROLEHOTA SRO H. LEHOTA	6	Byc	3		1	1	1								
		Jal	3				2	1							
Sídlo HORNÁ LEHOTA		B+JAL	6		1	1	3	1							

Okres:**LUČENEC**

606 541 AGRO RATKA S.R.O.	120	Byc	22			2	2	1	6	2	3	6			
		Jal	20			1	7	1	1	1	2	7			
Sídlo RATKA		B+JAL	42			3	9	2	7	3	5	13			

Okres:**ZVOLEN**

611 002 ACER JÁN BALÁŽ	3	Byc	2				1				1				
		Jal													
Sídlo BABINÁ		B+JAL	2				1				1				

PREHLAD O POČTE NARODENÝCH TELIAT v KU mäsových plemien podľa mesiacov a poľnohospodárskych podnikov v kontrolnom roku 2002/2003

Mesiac

P o d n i k	Poč.kráv	Pohl	Spolu	10	11	12	1	2	3	4	5	6	7	8	9
-------------	----------	------	-------	----	----	----	---	---	---	---	---	---	---	---	---

Okres: **KEŽMAROK**

703 027 AT TATRY SPIŠSKÁ BELÁ	178	Byc	48		13	8	5	1	10	3	1		7		
		Jal	56		17	10	11		5	4	2		7		
Sídlo SPIŠSKÁ BELÁ		B+JAL	104		30	18	16	1	15	7	3		14		
703 042 ONPEBA S.R.O. ŠTÍTNIK	37	Byc	16			3	4		2	3	4				
		Jal	22		2	2	6	2	2	4	4				
Sídlo ŠTÍTNIK		B+JAL	38		2	5	10	2	4	7	8				

Okres: **SVIDNÍK**

712 702 AGROFARMA S.R.O.	22	Byc	13			6	3	1	3						
		Jal	7				1	2	4						
Sídlo SVIDNÍK		B+JAL	20			6	4	3	7						
712 703 POLNOPRODUKT, SRO SVIDNÍK	26	Byc	8			3	1		3	1					
		Jal	12			3		3	5	1					
Sídlo SVIDNÍK		B+JAL	20			6	1	3	8	2					

Okres: **ROŽŇAVA**

808 014 JÁN FABIAN RANČ O.SKALA	9	Byc	1				1								
		Jal	1				1								
Sídlo DOBŠINÁ		B+JAL	2				2								
808 239 BENYÜSOVÁ KATARÍNA S.H.R.	39	Byc	22				1	4	4	4	7		1	1	
		Jal	15				2	3	2	3	4		1		
Sídlo MELIATA		B+JAL	37				3	7	6	7	11		2	1	

Okres: **SPIŠSKÁ NOVÁ VES**

810 703 AKRON A.S. HRABUŠICE	74	Byc	32		4	10	9	5	3		1				
		Jal	40		4	16	8	3	7	2					
Sídlo HRABUŠICE		B+JAL	72		8	26	17	8	10	2	1				

**PREHLAD O POČTE NARODENÝCH TELIAT**  
**v KU mäsových plemien podľa mesiacov za okresy, kraje a Slovensko v kontrolnom roku 2002/2003.**

Mesiac

O k r e s	Poč.kráv	Pohl	Spolu	10	11	12	1	2	3	4	5	6	7	8	9
-----------	----------	------	-------	----	----	----	---	---	---	---	---	---	---	---	---

Kraj: **TRNAVA**

DUNAJSKÁ STREDA	93	Byc	21	1	2	4	2	5	2	3	1	1			
		Jal	32	2	2	4	4	4	7	3	4	2			
		B+Jal	53	3	4	8	6	9	9	6	5	3			
SKALICA	139	Byc	66			12	7	2	6	17	19				3
		Jal	64			11	6	1	9	20	15				2
		B+Jal	130			23	13	3	15	37	34				5
<b>VÝSLEDKY ZA KRAJ TRNAVA</b>	<b>232</b>	Byc	<b>87</b>	<b>1</b>	<b>2</b>	<b>16</b>	<b>9</b>	<b>7</b>	<b>8</b>	<b>20</b>	<b>20</b>	<b>1</b>			<b>3</b>
		Jal	<b>96</b>	<b>2</b>	<b>2</b>	<b>15</b>	<b>10</b>	<b>5</b>	<b>16</b>	<b>23</b>	<b>19</b>	<b>2</b>			<b>2</b>
		B+Jal	<b>183</b>	<b>3</b>	<b>4</b>	<b>31</b>	<b>19</b>	<b>12</b>	<b>24</b>	<b>43</b>	<b>39</b>	<b>3</b>			<b>5</b>

Kraj: **TRENČÍN**

ILAVA	70	Byc	19		2			9	4	4					
		Jal	19			1		4	8	5	1				
		B+Jal	38		2	1		13	12	9	1				
MYJAVA	41	Byc	17	1						10	1	1	2		2
		Jal	21						2	12		3	3		1
		B+Jal	38	1					2	22	1	4	5		3
TRENČÍN	90	Byc	43		1		4	14	9	11			1	3	
		Jal	29			7	5	6	6	3			2		
		B+Jal	72		1	7	9	20	15	14			3	3	
<b>VÝSLEDKY ZA KRAJ TRENČÍN</b>	<b>201</b>	Byc	<b>79</b>	<b>1</b>	<b>3</b>		<b>4</b>	<b>23</b>	<b>13</b>	<b>25</b>	<b>1</b>	<b>1</b>	<b>3</b>	<b>3</b>	<b>2</b>
		Jal	<b>69</b>			<b>8</b>	<b>5</b>	<b>10</b>	<b>16</b>	<b>20</b>	<b>1</b>	<b>3</b>	<b>5</b>		<b>1</b>
		B+Jal	<b>148</b>	<b>1</b>	<b>3</b>	<b>8</b>	<b>9</b>	<b>33</b>	<b>29</b>	<b>45</b>	<b>2</b>	<b>4</b>	<b>8</b>	<b>3</b>	<b>3</b>

Kraj: **NITRA**

KOMÁRNO	59	Byc	22			1	3		5	4	6	2			1
		Jal	18				3	2	4	4	4				1
		B+Jal	40			1	6	2	9	8	10	2			2
NITRA	29	Byc	15		3	1	2		3	4	2				
		Jal	8		1	1	1		2	1	2				
		B+Jal	23		4	2	3		5	5	4				
<b>VÝSLEDKY ZA KRAJ NITRA</b>	<b>88</b>	Byc	<b>37</b>		<b>3</b>	<b>2</b>	<b>5</b>		<b>8</b>	<b>8</b>	<b>8</b>	<b>2</b>			<b>1</b>
		Jal	<b>26</b>		<b>1</b>	<b>1</b>	<b>4</b>	<b>2</b>	<b>6</b>	<b>5</b>	<b>6</b>				<b>1</b>
		B+Jal	<b>63</b>		<b>4</b>	<b>3</b>	<b>9</b>	<b>2</b>	<b>14</b>	<b>13</b>	<b>14</b>	<b>2</b>			<b>2</b>

PREHLAD O POČTE NARODENÝCH TELIAT  
v KU mäsových plemien podľa mesiacov za okresy, kraje a Slovensko v kontrolnom roku 2002/2003.

Mesiac

O k r e s	Poč.kráv	Pohl	Spolu	10	11	12	1	2	3	4	5	6	7	8	9
-----------	----------	------	-------	----	----	----	---	---	---	---	---	---	---	---	---

Kraj: **ŽILINA**

ČADCA	128	Byc	62		9	13	5	2	4	7	22				
		Jal	45		2	13	4		5	5	16				
		B+Jal	107		11	26	9	2	9	12	38				
ŽILINA	38	Byc	30					4	11	8	7				
		Jal	8					4	1	1	2				
		B+Jal	38					8	12	9	9				
<b>VÝSLEDKY ZA KRAJ ŽILINA</b>	<b>166</b>	Byc	<b>92</b>		<b>9</b>	<b>13</b>	<b>5</b>	<b>6</b>	<b>15</b>	<b>15</b>	<b>29</b>				
		Jal	<b>53</b>		<b>2</b>	<b>13</b>	<b>4</b>	<b>4</b>	<b>6</b>	<b>6</b>	<b>18</b>				
		B+Jal	<b>145</b>		<b>11</b>	<b>26</b>	<b>9</b>	<b>10</b>	<b>21</b>	<b>21</b>	<b>47</b>				

Kraj: **BANSKÁ BYSTRICA**

BANSKÁ BYSTRICA	46	Byc	17			1	4		1	7	4				
		Jal	13				2		4	5	2				
		B+Jal	30			1	6		5	12	6				
BREZNO	13	Byc	9		3	1	1		2	1	1				
		Jal	4				2	1			1				
		B+Jal	13		3	1	3	1	2	1	2				
LUČENEC	120	Byc	22			2	2	1	6	2	3	6			
		Jal	20			1	7	1	1	1	2	7			
		B+Jal	42			3	9	2	7	3	5	13			
ZVOLEN	3	Byc	2				1				1				
		Jal													
		B+Jal	2				1				1				
<b>VÝSLEDKY ZA KRAJ BANSKÁ BYSTRICA</b>	<b>182</b>	Byc	<b>50</b>		<b>3</b>	<b>4</b>	<b>8</b>	<b>1</b>	<b>9</b>	<b>10</b>	<b>9</b>	<b>6</b>			
		Jal	<b>37</b>			<b>1</b>	<b>11</b>	<b>2</b>	<b>5</b>	<b>6</b>	<b>5</b>	<b>7</b>			
		B+Jal	<b>87</b>		<b>3</b>	<b>5</b>	<b>19</b>	<b>3</b>	<b>14</b>	<b>16</b>	<b>14</b>	<b>13</b>			

Kraj: **PREŠOV**

KEŽMAROK	215	Byc	64		13	11	9	1	12	6	5		7		
		Jal	78		19	12	17	2	7	8	6		7		
		B+Jal	142		32	23	26	3	19	14	11		14		
SVIDNÍK	48	Byc	21			9	4	1	6	1					
		Jal	19			3	1	5	9	1					
		B+Jal	40			12	5	6	15	2					
<b>VÝSLEDKY ZA KRAJ PREŠOV</b>	<b>263</b>	Byc	<b>85</b>		<b>13</b>	<b>20</b>	<b>13</b>	<b>2</b>	<b>18</b>	<b>7</b>	<b>5</b>		<b>7</b>		
		Jal	<b>97</b>		<b>19</b>	<b>15</b>	<b>18</b>	<b>7</b>	<b>16</b>	<b>9</b>	<b>6</b>		<b>7</b>		
		B+Jal	<b>182</b>		<b>32</b>	<b>35</b>	<b>31</b>	<b>9</b>	<b>34</b>	<b>16</b>	<b>11</b>		<b>14</b>		

PREHLAD O POČTE NARODENÝCH TELIAT  
v KU mäsových plemien podľa mesiacov za okresy, kraje a Slovensko v kontrolnom roku 2002/2003.

Mesiac

O k r e s	Poč.kráv	Pohl	Spolu	10	11	12	1	2	3	4	5	6	7	8	9
Kraj: <b>KOŠICE</b>															
ROŽŇAVA	48	Byc	23				2	4	4	4	7			1	1
		Jal	16				3	3	2	3	4			1	
		B+Jal	39				5	7	6	7	11			2	1
SPIŠSKÁ NOVÁ VES	74	Byc	32		4	10	9	5	3		1				
		Jal	40		4	16	8	3	7	2					
		B+Jal	72		8	26	17	8	10	2	1				
<b>VÝSLEDKY ZA KRAJ KOŠICE</b>	<b>122</b>	Byc	<b>55</b>		<b>4</b>	<b>10</b>	<b>11</b>	<b>9</b>	<b>7</b>	<b>4</b>	<b>8</b>			<b>1</b>	<b>1</b>
		Jal	<b>56</b>		<b>4</b>	<b>16</b>	<b>11</b>	<b>6</b>	<b>9</b>	<b>5</b>	<b>4</b>			<b>1</b>	
		B+Jal	<b>111</b>		<b>8</b>	<b>26</b>	<b>22</b>	<b>15</b>	<b>16</b>	<b>9</b>	<b>12</b>			<b>2</b>	<b>1</b>
<b>VÝSLEDKY ZA SLOVENSKO</b>	<b>1254</b>	Byc	<b>485</b>	<b>2</b>	<b>37</b>	<b>65</b>	<b>55</b>	<b>48</b>	<b>78</b>	<b>89</b>	<b>80</b>	<b>10</b>	<b>11</b>	<b>7</b>	<b>3</b>
		Jal	<b>434</b>	<b>2</b>	<b>28</b>	<b>69</b>	<b>63</b>	<b>36</b>	<b>74</b>	<b>74</b>	<b>59</b>	<b>12</b>	<b>13</b>	<b>2</b>	<b>2</b>
		Spolu	<b>919</b>	<b>4</b>	<b>65</b>	<b>134</b>	<b>118</b>	<b>84</b>	<b>152</b>	<b>163</b>	<b>139</b>	<b>22</b>	<b>24</b>	<b>9</b>	<b>5</b>

1	2	120 dní			210 dní			365 dní			500 dní			Medziob Vek pri 1. otelení
		3	4	5 %V	6	7	8 %V	9	10	11 %V	12	13	14	

1 = Názov okresu, poľnohospodárskeho podniku, maštale  
plemeno ('\*' v prípade, keď v maštali sa vyskytuje len jedno plemeno)

2 = Počet kráv (horný riadok) resp. mladého dobytku (dolný riadok)

3 = Priemerná hmotnosť (kg) pri vážení v 120 dňoch

4 = Priemerný životný prírastok (g/deň) pri vážení v 120 dňoch

5 = Počet vážených zvierat v 120 dňoch

%V = Percento vážených zvierat v 120 dňoch z počtu narodených zvierat

6 = Priemerná hmotnosť (kg) pri vážení v 210 dňoch

7 = Priemerný životný prírastok (g/deň) pri vážení v 210 dňoch

8 = Počet vážených zvierat v 210 dňoch

%V = Percento vážených zvierat v 210 dňoch z počtu narodených zvierat

9 = Priemerná hmotnosť (kg) pri vážení v 365 dňoch

10 = Priemerný životný prírastok (g/deň) pri vážení v 365 dňoch

11 = Počet vážených zvierat v 365 dňoch

%V = Percento vážených zvierat v 365 dňoch z počtu narodených zvierat

12 = Priemerná hmotnosť (kg) pri vážení v 500 dňoch

13 = Priemerný životný prírastok (g/deň) pri vážení v 500 dňoch

14 = Počet vážených zvierat v 500 dňoch

#### Plemená:

L = Limousin

AA = Aberdeen Angus

BA = Blonde d'Aquitaine

CH = Charolaise

HE = Hereford

PI = Piemontese

SB = Simentál bezrohý

BB = Belgické modré

S = Slovenské strakaté

P = Pinzgauské

#### Priebeh pôrodu:

0 = Nezistený

1 = Normálny

2 = S pomocou

3 = Veterinár

4 = Veľmi ťažký - cisársky rez

**S U M Á R N E V Ý S L E D K Y K O N T R O L Y Ú Ž I T K O V O S T I**  
**v KU dojčiacich kráv - podľa jednotlivých plemien (všetky žijúce zvieratá)**

Hmotnosť a životný prírastok vo veku

P l e m e n o	ks kg g/den	Pri narodení		120 dní		210 dní		365 dní		500 dní		Pribeh pôrodu	
		Býčky	Jalov	Býčky	Jalov	Býčky	Jalov	Býčky	Jalov	Býčky	Jalov	Obt (ks)	%
Limousin	1806	3236	1107	1874	528	1556	116	886	59	524	0	117	2
	32	31	114	113	186	182	272	272	391	372	1	4900	97
			692	692	733	724	658	662	722	684	2	35	1
											3	2	0
										4			
Aberdeen Angus	181	282	134	177	84	108	35	55	16	23	0	8	2
	37	32	121	123	200	195	380	336	501	391	1	454	98
			716	766	771	776	924	832	913	719	2		
											3	1	0
										4			
Blonde d' Aquitaine	299	496	132	220	60	142	20	97	4	65	0	20	3
	35	34	130	128	199	193	386	317	405	363	1	762	96
			790	772	782	750	955	773	761	655	2	13	2
											3		
										4			
Belgické modré	4	6	4	6	3	6		3		3	0		
	34	34	143	130	232	220		399		546	1	10	100
			975	800	941	887		1004		1027	2		
											3		
										4			
Charolais	2055	3962	1503	2603	902	2075	232	1020	172	703	0	492	8
	34	32	135	131	209	203	342	307	442	377	1	5095	85
			847	822	831	810	836	750	813	687	2	400	7
											3	39	1
										4	1	0	
Hereford	177	340	63	103	42	99	3	15	1	28	0	10	2
	29	27	126	120	203	192	426	286	552	289	1	425	82
			794	776	818	787	1084	734	1042	519	2	83	16
											3		
										4			
Piemontese	269	663	181	296	106	261	39	172	33	112	0	120	13
	33	30	122	117	199	179	354	276	451	354	1	700	75
			752	724	794	708	881	678	839	647	2	113	12
											3		
										4			
Simentál bezrohý	522	940	380	661	197	509	51	220	23	109	0	40	3
	35	33	125	127	195	195	363	316	453	368	1	1404	96
			772	801	768	774	912	779	837	674	2	18	1
											3		
										4			

**S U M Á R N E V Ý S L E D K Y K O N T R O L Y Ú Ž I T K O V O S T I**  
**v KU dojčiacich kráv - podľa jednotlivých plemien (všetky žijúce zvieratá)**

Hmotnosť a životný prírastok vo veku

P l e m e n o	ks kg g/den	Pri narodení		120 dní		210 dní		365 dní		500 dní		Priebeh pôrodu	
		Býčky	Jalov	Býčky	Jalov	Býčky	Jalov	Býčky	Jalov	Býčky	Jalov	Obt (ks)	%
Slovenské strakaté	3996	5826	2281	3324	1415	2528	238	829	93	396	0	377	4
	33	32	128	125	206	198	281	284	329	356	1	9235	94
			806	786	829	793	685	693	601	651	2	244	2
											3		
											4		
Pinzgauské	289	542	207	330	103	210	13	163	12	86	0	48	6
	34	32	109	110	180	172	267	251	391	312	1	713	86
			626	654	699	669	646	597	721	559	2	70	8
											3		
											4	1	0
VÝSLEDKY ZA SLOVENSKU	9598	16293	5992	9594	3440	7494	747	3460	413	2049	0	1232	5
	33	32	126	124	201	194	316	290	411	366	1	23698	92
			783	772	804	775	773	707	757	669	2	976	4
											3	42	0
											4	2	0



**V Ý S L E D K Y K O N T R O L Y Ú Ž I T K O V O S T I**

**v KU dojčiacich kráv - podľa plemennej príslušnosti otcov**

(Výber býkov s minimálnym počtom narodených teliat 5 kusov)

Hmotnosť a životný prírastok vo veku

P l e m e n o Otec Lin Reg	Pri narodení		120 dní			210 dní			365 dní			500 dní			Priebeh pôrodu				
	ks	kg	ks	kg	g/den	ks	kg	g/den	ks	kg	g/den	ks	kg	g/den	0	1	2	3	4
<b>Limousin</b>																			
LIV 001	B 66 J 134	33 31	33 61	114 122	658 752	19 66	171 177	651 692	13 61	246 268	581 650	5 27	436 392	801 720	2	97	2		
LIV 071	B 5 J 21	31 31	9	121	749	3 16	155 168	595 651	11	246	587	2 7	252 330	444 600	100				
LIV 081	B 9 J 26	34 32	1	144	950	3 6	165 145	617 526	1 4	443 349	1118 863	1	381	702	100				
LIV 091	B 15 J 100	34 32	2 39	108 115	642 683	1 71	200 207	800 834	1 47	302 303	740 742	1	381	710	100				
LIV 111	B 4 J 44	33 33	1 15	125 113	750 669	1 23	163 174	610 669	19	233	550	2	358	636	100				
LIV 121	B 13 J 77	31 31	3 13	132 123	819 758	2 35	157 184	581 730	5 36	289 241	707 575	1 1	408 378	756 686	100				
LIV 141	B 575 J 922	33 31	389 621	113 112	678 680	213 463	179 178	696 705	68 272	262 270	629 655	30 152	365 376	674 693	4 3	95 96	1 1		
LIV 151	B 67 J 219	31 30	35 51	124 128	772 819	33 57	193 187	763 744	12	291	724	10	360	665	9 4	88 93	3 3		
LIV 161	B J 16	29	14	125	802	12	175	696	13	259	632	9	374	693	13	88			
LIV 181	B 1 J 7	27 31	1 6	147 139	1000 897	1 6	232 215	976 875							100				
LIV 191	B 18 J 28	31 29	11 10	128 135	783 869	7 7	296 243	1239 1010							33 32	67 68			
LIV 201	B 39 J 64	35 31	30 55	119 98	721 558	21 53	187 162	738 624	14 40	258 199	627 461	2 9	556 392	1044 720	8 5	92 95			
LIV 211	B 21 J 28	33 31	7 17	91 108	499 650	7 15	151 182	568 729							14 11	86 89			
LIV 505	B 43 J 47	31 30	27 34	122 124	752 772	15 18	200 206	796 834	6	230	546	3	363	657	100				
LIV 506	B J 28	26	23	132	881	20	198	820	17	298	745	7	446	842	96		4		
LIV 508	B 1 J 20	31 28	7	86	482	17	155	604	19	269	661	15	368	681	100				
															90	10			



**V Ý S L E D K Y K O N T R O L Y Ú Ž I T K O V O S T I**

**v KU dojčiacich kráv - podľa plemennej príslušnosti otcov**

(Výber býkov s minimálnym počtom narodených teliat 5 kusov)

Hmotnosť a životný prírastok vo veku

P l e m e n o Otec Lin Reg	Pri narodení		120 dní			210 dní			365 dní			500 dní			Priebeh pôrodu					
	ks	kg	ks	kg	g/den	ks	kg	g/den	ks	kg	g/den	ks	kg	g/den	0	1	2	3	4	
<b>Limousin</b>																				
LIV 534	B 30	28	17	131	851	3	185	719												100
	J 43	28	32	129	841	21	210	863	9	286	711	20	359	664						100
LIV 535	B 19	31	19	99	573	2	161	624												100
	J 16	31	16	111	664	13	178	704	7	292	715	7	377	692						100
LIV 536	B 45	30													7	93				
	J 49	28														100				
LIV 537	B 55	28	54	89	505	16	144	549												100
	J 34	28	33	91	529	20	155	605	12	255	623	11	358	661						100
LIV 538	B 37	28	37	89	507	5	149	574												100
	J 82	28	76	86	485	71	153	596	9	260	636	8	358	659						100
LIV 539	B 51	30	20	114	702	2	153	588												100
	J 91	30	24	109	659	2	149	567												100
LIV 540	B 21	30	7	99	577															100
	J 32	30	8	103	607															100
LIV 541	B 34	30	33	108	686	10	148	631												100
	J 36	30	36	111	684	5	156	629												100
LIV 543	B 12	30	12	121	760	6	192	770												100
	J 6	30	6	123	774															100
LIV 544	B 21	33	14	123	752	6	207	821	4	328	807									100
	J 22	32	14	121	738	9	201	794	6	302	735									100
LIV 546	B 18	38	6	144	878															100
	J 27	37	13	117	663	4	159	580												100
LIV 547	B 13	34				2	164	640												100
	J 23	30	1	89	492	13	173	682												100
LIV 548	B 67	31	24	143	921	2	252	1057							9	90		1		
	J 76	30	19	135	910										12	88				
LIV 549	B 24	38	10	127	739	1	143	514												100
	J 24	38	12	133	784	4	187	707												100
LIV 550	B 21	38	17	151	946	7	241	978												100
	J 21	37	15	145	896	9	218	871												100
LIV 552	B 25	28	25	114	720	20	188	765												100
	J 42	28	38	111	687	36	194	788	1	262	641	1	376	696						100





**V Ý S L E D K Y K O N T R O L Y Ú Ž I T K O V O S T I**

**v KU dojčiacich kráv - podľa plemennej príslušnosti otcov**

(Výber býkov s minimálnym počtom narodených teliat 5 kusov)

Hmotnosť a životný prírastok vo veku

P l e m e n o Otec Lin Reg	Pri narodení		120 dní			210 dní			365 dní			500 dní			Priebeh pôrodu						
	ks	kg	ks	kg	g/den	ks	kg	g/den	ks	kg	g/den	ks	kg	g/den	0	1	2	3	4		
<b>Blonde d' Aquitaine</b>																					
BDV 514	B	2	37	2	115	650	2	166	614											100	
	J	6	36	6	113	643	6	167	625												100
BDV 516	B	8	37	8	128	757	1	201	786												100
	J	13	37	13	126	740	1	203	800												100
<b>Blonde d' Aquitaine Spolu</b>																					
	<b>B</b>	<b>294</b>	<b>35</b>	<b>128</b>	<b>131</b>	<b>851</b>	<b>59</b>	<b>200</b>	<b>808</b>	<b>19</b>	<b>391</b>	<b>870</b>	<b>4</b>	<b>405</b>	<b>761</b>	<b>2</b>	<b>98</b>	<b>0</b>			
	<b>J</b>	<b>485</b>	<b>34</b>	<b>216</b>	<b>128</b>	<b>862</b>	<b>138</b>	<b>193</b>	<b>813</b>	<b>95</b>	<b>318</b>	<b>1135</b>	<b>65</b>	<b>363</b>	<b>1642</b>	<b>3</b>	<b>94</b>	<b>2</b>			
<b>Belgické modré</b>																					
BBV 100	B	3	34	3	150	961	3	232	941												100
	J	5	33	5	131	817	5	218	881	2	392	990	2	562	1064						100
<b>Charolais</b>																					
CHV 001	B																				
	J	10	39	8	110	589	9	221	862	9	399	982	3	483	893						100
CHV 152	B	14	36	13	142	883	8	219	873	1	322	773	1	429	794	36	64				
	J	46	32	22	129	804	23	192	757	31	339	840	2	445	820	2	96			2	
CHV 181	B	2	40							1	257	595									100
	J	25	32	5	107	640	10	191	748	11	294	712	2	357	651	8	92				
CHV 182	B	3	35				2	186	721	1	267	636	1	329	588	33	67				
	J	28	30	20	145	959	23	215	878	5	273	661	5	363	663	7	93				
CHV 183	B	18	34	8	114	664	1	194	757												100
	J	18	34	10	121	743	7	199	779												100
CHV 222	B	8	32	2	156	1033	2	258	1079												100
	J	22	33	5	138	863	7	216	867	2	358	882									100
CHV 241	B	31	37	13	155	985	1	248	1014	1	358	885	1	437	804	3	97				
	J	68	36	22	152	979	9	221	897	8	334	827				1	97			1	
CHV 262	B	7	40	6	116	636	7	190	715	5	323	765	4	472	857						100
	J	36	36	23	130	783	26	208	834	30	335	823	29	445	822	3	92			6	
CHV 271	B	12	34	9	122	743	2	174	593				1	254	438	42	58				
	J	49	35	28	131	810	40	233	945	26	395	988	14	514	957	4	96				
CHV 272	B	48	31	34	155	1041	17	237	976							8	88			4	
	J	266	31	113	140	907	117	214	869	58	293	714	31	329	594	9	84			5	1

**V Ý S L E D K Y K O N T R O L Y Ú Ž I T K O V O S T I**

**v KU dojčiacich kráv - podľa plemennej príslušnosti otcov**

(Výber býkov s minimálnym počtom narodených teliat 5 kusov)

Hmotnosť a životný prírastok vo veku

P l e m e n o Otec Lin Reg	Pri narodení		120 dní			210 dní			365 dní			500 dní			Priebeh pôrodu				
	ks	kg	ks	kg	g/den	ks	kg	g/den	ks	kg	g/den	ks	kg	g/den	0	1	2	3	4
<b>Charolais</b>																			
CHV 281	B	29	35	27	124	744	22	202	795	3	323	789						10	90
	J	36	36	31	115	659	32	202	790	14	295	704	13	399	721	6	94		
CHV 282	B	72	33	38	121	742	41	187	741	9	277	666	9	334	606	1	99		
	J	167	31	69	122	763	82	194	774	25	264	637	23	339	610	11	89		
CHV 291	B	63	34	48	125	752	35	195	769	13	272	635	9	348	626	10	89	2	
	J	123	31	70	133	842	64	206	827	17	262	627	6	330	600	26	72	2	
CHV 292	B	9	35															100	
	J	35	34	11	108	617	7	176	680	5	296	719	1	441	812			100	
CHV 293	B	10	30	3	124	772	2	175	681				1	328	588			100	
	J	11	25	4	147	1008	2	232	990									100	
CHV 321	B	104	35	47	124	740	33	184	710	9	376	950						17	83
	J	172	34	95	117	686	74	174	662	36	280	672	24	352	636	17	80	2	
CHV 322	B	302	36	232	130	785	177	209	826	66	344	839	47	474	874	5	94	2	
	J	481	35	389	126	767	332	199	786	171	308	746	138	420	769	6	93	0	
CHV 331	B																	82	18
	J	65	26																
CHV 341	B	11	29	10	130	847	7	230	951									100	
	J	32	30	24	125	790	23	202	819	11	265	643						100	
CHV 351	B	14	29	3	118	750												100	
	J	37	28	3	114	697	2	201	802	10	176	414	2	340	616			100	
CHV 362	B	5	27	5	151	1033												100	
	J	6	29	6	144	958	1	257	1090									100	
CHV 371	B	8	34	8	111	638	8	154	568									100	
	J	6	30	6	113	693	6	158	609									100	
CHV 381	B	40	44	40	145	862	25	247	949									8	93
	J	29	32	27	148	969	20	247	1029									100	
CHV 431	B	17	36	17	135	830	15	190	733	7	338	832						12	18
	J	19	34	19	125	759	19	164	617	3	189	423						11	58
CHV 504	B																		
	J	8	30				7	174	686	8	279	681	8	258	457			100	
CHV 526	B	11	30	6	117	729	3	183	733	1	319	792						100	
	J	34	28	31	123	790	24	197	803	12	328	823						100	

**V Ý S L E D K Y K O N T R O L Y Ú Ž I T K O V O S T I**

**v KU dojčiacich kráv - podľa plemennej príslušnosti otcov**

(Výber býkov s minimálnym počtom narodených teliat 5 kusov)

Hmotnosť a životný prírastok vo veku

P l e m e n o Otec Lin Reg	Pri narodení		120 dní			210 dní			365 dní			500 dní			Priebeh pôrodu										
	ks	kg	ks	kg	g/den	ks	kg	g/den	ks	kg	g/den	ks	kg	g/den	0	1	2	3	4						
															%										
<b>Charolais</b>																									
CHV 528	B J	16 28	12	119	755	16	211	869	11	355	896	9	286	517	100										
CHV 529	B J	2 38 6 35	1	90	442																				
CHV 534	B J	10 33 26 31	10	141	898	10	228	930												100	77	23			
CHV 535	B J	5 35 6 30	4	109	621	1	176	671	3	189	756									100	100				
CHV 536	B J	19 30 29 31	15	138	893	13	206	840	21	211	858									100	100				
CHV 540	B J	37 34	20	117	674	28	227	913												95	5				
CHV 541	B J	35 31 48 31	34	107	628	16	157	599	31	162	624	24	260	626	13	345	629				100	100			
CHV 543	B J	124 35 179 34	114	143	914	54	187	728	28	344	847	22	442	814	12	65	18	5			8	70	17	4	
CHV 545	B J	16 35 21 32	16	151	967	15	140	906												100	100				
CHV 547	B J	14 32 34 31	14	130	810	10	201	803	28	197	791	22	315	779	21	271	478				100	97			
CHV 548	B J	15 35 27 34	15	142	889	13	230	928	5	351	867	6	463	856	18	370	672				100	100			
CHV 553	B J	34 36 53 34	33	145	913	25	237	959	42	226	916	13	403	1017	13	390	718				100	100			
CHV 555	B J	38 32	37	139	896	15	190	746	5	312	761	4	443	817						100					
CHV 556	B J	9 33 41 31	9	130	812	3	202	811	20	321	794	18	354	647				89	100						
CHV 558	B J	5 32 26 32	5	130	812	1	199	790	25	198	794	21	322	797	19	269	474				100	100			
CHV 560	B J	27 34 90 31	25	109	625	21	155	579	12	239	556	11	318	568				100	100						
			62	106	628	85	156	593	69	242	579	55	276	490						100					



**V Ý S L E D K Y K O N T R O L Y Ú Ž I T K O V O S T I**

**v KU dojčiacich kráv - podľa plemennej príslušnosti otcov**

(Výber býkov s minimálnym počtom narodených teliat 5 kusov)

Hmotnosť a životný prírastok vo veku

P l e m e n o Otec Lin Reg	Pri narodení		120 dní			210 dní			365 dní			500 dní			Priebeh pôrodu					
	ks	kg	ks	kg	g/den	ks	kg	g/den	ks	kg	g/den	ks	kg	g/den	0	1	2	3	4	
<b>Charolais</b>																				
CHV 565	B	13	33	13	146	938	13	198	784	13	350	867	9	433	798		23	62	15	
	J	25	33	19	162	1082	25	217	876	24	294	715	23	368	670	4	16	68	12	
CHV 572	B	20	32	18	125	769	18	201	804								100			
	J	16	31	13	125	778	16	194	774								100			
CHV 573	B	1	30														100			
	J	28	31	27	135	875	7	176	700	2	313	768	2	426	786		100			
CHV 579	B	22	30	9	127	816	8	202	815									100		
	J	33	28	14	116	719	20	194	782	2	342	838					9	91		
CHV 583	B	23	29	9	97	576							2	101	143		100			
	J	68	29	50	97	567	33	168	662	27	281	689	11	347	642		100			
CHV 584	B	32	33	32	167	1114	11	187	730									100		
	J	67	31	53	147	970	33	187	744	29	287	702	29	346	631	43	4	52		
CHV 587	B	8	28	8	139	917	3	236	984								100			
	J	17	29	12	133	872	10	211	867	1	327	819					100			
CHV 589	B	13	35	13	135	837	8	223	900	4	347	858	4	482	898		100			
	J	20	35	19	133	814	12	213	850	7	312	760	9	354	638		100			
CHV 591	B	15	34	13	133	822	7	230	934	4	347	861	4	480	895		100			
	J	37	34	35	133	825	30	214	858	21	311	760	20	371	675		100			
CHV 593	B	17	40	16	133	779				1	400	986					100			
	J	46	40	37	135	793	28	213	824	17	318	761	8	410	740		100			
CHV 594	B	13	33	11	135	848	6	197	788	5	303	746	5	435	808		100			
	J	24	34	22	132	812	16	213	851	15	328	805	15	380	692		100			
CHV 601	B	29	33	2	109	663											100			
	J	61	31	15	126	789	11	216	880	12	285	694	1	270	480		100			
CHV 606	B	4	35	4	139	865	3	202	794								100			
	J	4	30	4	133	854	3	218	897								100			
CHV 608	B	4	30	1	99	575											100			
	J	19	30	2	117	683	1	226	881	1	419	1036	1	245	408		100			
CHV 609	B	40	45	35	167	1014	30	271	1078	24	458	1133	19	584	1077		100			
	J	41	40	34	176	1136	32	269	1091	27	431	1072	24	577	1075		100			
CHV 612	B	10	28	9	146	983	3	235	984								100			
	J	11	29	11	138	908	4	236	981								100			



**V Ý S L E D K Y K O N T R O L Y Ú Ź I T K O V O S T I**

**v KU dojčiacich kráv - podľa plemennej príslušnosti otcov**

(Výber býkov s minimálnym počtom narodených teliat 5 kusov)

Hmotnosť a životný prírastok vo veku

P l e m e n o Otec Lin Reg	Pri narodení		120 dní			210 dní			365 dní			500 dní			Priebeh pôrodu					
	ks	kg	ks	kg	g/den	ks	kg	g/den	ks	kg	g/den	ks	kg	g/den	0	1	2	3	4	
<b>Charolais</b>																				
CHV 634	B	25	30	22	160	1085	4	230	954										100	
	J	27	28	21	152	1022	5	235	986											100
CHV 635	B	37	30	33	165	1122	5	251	1050											100
	J	52	30	37	150	1003	10	247	1032											100
CHV 636	B	15	36	4	161	1042	7	190	737						100					
	J	24	36	15	153	985	13	211	831	3	272	658			96	4				
CHV 637	B	17	39	17	169	1080	9	307	1275						24	76				
	J	25	35	25	160	1039	22	272	1127	12	427	1076	10	593	1118	20	80			
CHV 638	B	13	35	2	148	942	2	238	964						100					
	J	23	30	4	144	952	5	229	950	2	426	1086			100					
CHV 639	B	31	34	25	93	486	6	143	504	2	224	519	2	367	665	100				
	J	32	33	28	89	463	6	129	419	2	195	441	1	382	696	100				
CHV 641	B	12	33	12	124	759	12	186	727											100
	J	15	31	13	110	654	12	180	706											100
CHV 642	B	9	33	9	120	731	8	193	763											100
	J	17	31	15	114	692	11	172	673											100
CHV 644	B	1	32												100					
	J	16	26												100					
CHV 646	B	5	35	2	111	638									100					
	J	1	30	1	110	667									100					
CHV 647	B	14	33	14	151	983	1	222	905											100
	J	11	31	11	127	801	1	168	657											100
CHV 650	B	26	40	23	139	825	21	227	888	1	269	627			100					
	J	38	40	36	141	840	27	223	877	4	331	796			100					
CHV 651	B	20	35	11	138	861	6	214	862	1	358	885			30	5	60	5		
	J	16	35	14	127	768	7	179	682						31	13	44	13		
CHV 652	B																			
	J	8	33	8	109	634	7	168	640						100					
CHV 653	B	22	35	22	145	922	16	272	1131						86	14				
	J	23	33	22	144	922	10	234	949						100					
CHV 654	B	3	35	2	159	1029									100					
	J	15	34	15	161	1063	13	256	1059						100					

**V Ý S L E D K Y K O N T R O L Y Ú Ž I T K O V O S T I**

**v KU dojčiacich kráv - podľa plemennej príslušnosti otcov**

(Výber býkov s minimálnym počtom narodených teliat 5 kusov)

Hmotnosť a životný prírastok vo veku

P l e m e n o Otec Lin Reg	Pri narodení		120 dní			210 dní			365 dní			500 dní			Priebeh pôrodu					
	ks	kg	ks	kg	g/den	ks	kg	g/den	ks	kg	g/den	ks	kg	g/den	0	1	2	3	4	
<b>Charolais</b>																				
CHV 659	B	27	34	25	119	709	14	171	658	9	301	734	9	334	602	100				
	J	29	31	28	109	648	20	162	625	19	294	721	19	341	621	100				
CHV 660	B	5	35	5	119	702									100					
	J	9	31	9	119	737	4	181	708						100					
CHV 663	B	7	33												100					
	J	8	34												100					
CHV 667	B	7	28	4	105	633	4	164	645						100					
	J	11	20	3	109	742	8	154	637						100					
CHV 671	B	3	35	3	100	544									100					
	J	8	30	8	90	499									100					
CHV 673	B	25	34	11	146	939	10	178	690						100					
	J	47	30	26	139	902	26	177	700						100					
CHV 674	B	19	27	18	136	904	7	248	1048						100					
	J	16	28	16	139	928	4	256	1079						100					
CHV 675	B	13	30	10	107	638									100					
	J	5	26	4	115	742									20	80				
CHV 676	B	3	36	3	124	731									100					
	J	7	36	7	105	665	3	171	706						100					
CHV 685	B	15	35	15	124	746	3	230	929						100					
	J	23	34	23	126	763	4	244	999						100					
CHV 706	B	16	30												100					
	J	10	30												100					
<b>Charolais Spolu</b>																				
	<b>B</b>	<b>2033</b>	<b>34</b>	<b>1488</b>	<b>135</b>	<b>828</b>	<b>894</b>	<b>209</b>	<b>826</b>	<b>232</b>	<b>342</b>	<b>793</b>	<b>172</b>	<b>442</b>	<b>736</b>	<b>6</b>	<b>85</b>	<b>8</b>	<b>1</b>	
	<b>J</b>	<b>3914</b>	<b>32</b>	<b>2575</b>	<b>131</b>	<b>808</b>	<b>2041</b>	<b>203</b>	<b>817</b>	<b>989</b>	<b>306</b>	<b>1588</b>	<b>688</b>	<b>376</b>	<b>1356</b>	<b>9</b>	<b>84</b>	<b>6</b>	<b>1</b>	<b>0</b>
<b>Hereford</b>																				
HRV 011	B	55	30	15	169	1106	12	269	1107	1	366	926				100				
	J	89	30	32	141	902	37	212	852	5	368	934	12	254	435	2	98			
HRV 021	B	7	26												100					
	J	13	26												100					
HRV 031	B	1	25												100					
	J	5	26												100					

**V Ý S L E D K Y K O N T R O L Y Ú Ž I T K O V O S T I**  
**v KU dojčiacich kráv - podľa plemennej príslušnosti otcov**

(Výber býkov s minimálnym počtom narodených teliat 5 kusov)

Hmotnosť a životný prírastok vo veku

P l e m e n o Otec Lin Reg	Pri narodení		120 dní			210 dní			365 dní			500 dní			Priebeh pôrodu							
	ks	kg	ks	kg	g/den	ks	kg	g/den	ks	kg	g/den	ks	kg	g/den	0	1	2	3	4			
<b>Hereford</b>																						
HRV 041	B	5	40	4	120	671														100		
	J	5	41	5	125	700															100	
HRV 504	B	20	25																		100	
	J	41	25	18	114	809	17	185	804	8	209	547	9	310	569						100	
HRV 505	B	17	25																		100	
	J	54	25	16	101	637	17	184	758				7	324	598						100	
HRV 506	B	2	26																		100	
	J	6	26																	17	83	
HRV 507	B																					
	J	15	26																		13	87
HRV 508	B	1	25																			
	J	25	27																		12	88
HRV 510	B	25	28	13	111	674	5	164	639												48	52
	J	24	25	11	107	683	7	170	693												54	46
HRV 511	B	5	26																		20	80
	J	11	26																		9	91
HRV 512	B	28	29	23	97	570	21	169	663													
	J	37	25	13	87	513	19	167	676													4
HRV 513	B	2	25																			
	J	5	26																			100
HRV 514	B	5	31	5	172	1178	3	230	944	2	456	1163	1	552	1042							
	J	2	31	2	192	1337	2	251	1050	2	388	979										80
HRV 523	B	3	35	2	132	954	1	236	1124													
	J	3	30	3	141	1011																
<b>Hereford Spolu</b>																						
	<b>B</b>	<b>176</b>	<b>29</b>	<b>62</b>	<b>126</b>	<b>859</b>	<b>42</b>	<b>203</b>	<b>896</b>	<b>3</b>	<b>426</b>	<b>1045</b>	<b>1</b>	<b>552</b>	<b>1042</b>	<b>1</b>	<b>77</b>	<b>23</b>				
	<b>J</b>	<b>335</b>	<b>27</b>	<b>100</b>	<b>119</b>	<b>824</b>	<b>99</b>	<b>192</b>	<b>805</b>	<b>15</b>	<b>286</b>	<b>1230</b>	<b>28</b>	<b>289</b>	<b>1602</b>	<b>3</b>	<b>84</b>	<b>13</b>				
<b>Piemontese</b>																						
PEV 022	B	109	33	70	107	620	28	183	721	10	366	918	5	436	815	2	92	6				
	J	138	32	90	105	614	58	175	689	21	340	846	11	363	663	7	90	4				
PEV 041	B	3	35				2	122	421													
	J	29	34	13	134	844	4	152	564	7	285	690	7	326	580	7	93					100

**V Ý S L E D K Y K O N T R O L Y Ú Ž I T K O V O S T I**

**v KU dojčiacich kráv - podľa plemennej príslušnosti otcov**

(Výber býkov s minimálnym počtom narodených teliat 5 kusov)

Hmotnosť a životný prírastok vo veku

P l e m e n o Otec Lin Reg	Pri narodení		120 dní			210 dní			365 dní			500 dní			Pribeh pôrodu					
	ks	kg	ks	kg	g/den	ks	kg	g/den	ks	kg	g/den	ks	kg	g/den	0	1	2	3	4	
<b>Piemontese</b>																				
PEV 061	B	7	32	4	112	746	7	178	717	4	278	679	5	429	809	100				
	J	6	30	4	119	817	4	175	730	6	314	792	5	472	899	100				
PEV 071	B	4	31	3	124	783	4	176	689	3	320	789	1	449	838	100				
	J	19	28	14	96	595	14	176	719	13	316	798	13	379	704	5	95			
PEV 081	B	56	32	27	117	719	30	190	758	7	396	1004	8	433	806	18	82			
	J	180	29	45	119	746	57	182	728	32	281	695	23	375	691	26	73	1		
PEV 121	B	7	32	4	96	540	1	204	805							100				
	J	53	30	17	114	694	15	161	626	13	227	545	3	294	535	6	94			
PEV 501	B	14	34	14	181	1289	2	213	857							100				
	J	86	30	19	138	922	44	158	611	30	218	515	19	263	466	31	41	28		
PEV 502	B	15	33	15	139	884	8	232	952							100				
	J	51	31	27	130	824	20	193	769	14	229	549	11	272	482	27	20	53		
PEV 503	B	5	33	5	158	1043	4	272	1138							100				
	J	25	30	13	125	779	12	210	853	11	235	566	3	256	452	16	32	52		
PEV 504	B	24	35	22	135	830	20	224	897	14	360	889	14	475	878	100				
	J	28	35	28	132	803	22	220	882	14	355	877	14	471	870	96	4			
PEV 506	B	19	30	12	106	633										100				
	J	27	27	13	105	650	1	160	619	4	251	607				100				
PEV 507	B	5	30	5	112	685										100				
	J	8	33	8	121	733										100				
<b>Piemontese Spolu</b>																				
<b>B</b>		<b>268</b>	<b>33</b>	<b>181</b>	<b>122</b>	<b>797</b>	<b>106</b>	<b>199</b>	<b>796</b>	<b>39</b>	<b>354</b>	<b>817</b>	<b>33</b>	<b>451</b>	<b>829</b>	<b>4</b>	<b>80</b>	<b>15</b>		
<b>J</b>		<b>650</b>	<b>30</b>	<b>291</b>	<b>117</b>	<b>752</b>	<b>251</b>	<b>180</b>	<b>708</b>	<b>165</b>	<b>275</b>	<b>1247</b>	<b>109</b>	<b>352</b>	<b>1269</b>	<b>16</b>	<b>72</b>	<b>11</b>		
<b>Simentál bezrohý</b>																				
SBV 031	B	3	40	3	101	508	3	127	416							100				
	J	5	40	5	105	538	5	127	412							100				
SBV 051	B	23	31	20	116	788	23	188	801	21	354	910	4	417	771	96	4			
	J	47	31	34	120	791	32	180	750	35	334	851	15	316	571	2	98			
SBV 061	B	19	39	18	151	931	16	246	984	8	447	1121	2	608	1143	100				
	J	56	36	44	155	987	39	230	919	28	329	799	3	441	807	95	5			
SBV 131	B															100				
	J	12	32	1	116	717	10	185	729											







**V Ý S L E D K Y K O N T R O L Y Ú Ž I T K O V O S T I**  
**v KU dojčiacich kráv - podľa plemennej príslušnosti otcov**

(Výber býkov s minimálnym počtom narodených teliat 5 kusov)

Hmotnosť a životný prírastok vo veku

P l e m e n o Otec Lin Reg	Pri narodení		120 dní			210 dní			365 dní			500 dní			Priebeh pôrodu				
	ks	kg	ks	kg	g/den	ks	kg	g/den	ks	kg	g/den	ks	kg	g/den	0	1	2	3	4
<b>Simentál bezrohý</b>																			
SBV 580	B	18	34												28	72			
	J	34	31												24	76			
SBV 584	B	23	35	23	140	976	1	187	724						100				
	J	35	30	35	135	919	1	188	752						100				
SBV 585	B	11	43	2	178	1208									100				
	J	36	39	8	165	1031	21	217	843	20	320	769	5	402	734	100			
SBV 586	B	1	30	1	107	642									100				
	J	8	31	2	165	1112	7	174	677						100				
<b>Simentál bezrohý Spolu</b>																			
	<b>B</b>	<b>516</b>	<b>35</b>	<b>374</b>	<b>124</b>	<b>790</b>	<b>195</b>	<b>194</b>	<b>763</b>	<b>49</b>	<b>363</b>	<b>883</b>	<b>21</b>	<b>457</b>	<b>855</b>	<b>2</b>	<b>96</b>	<b>2</b>	
	<b>J</b>	<b>920</b>	<b>32</b>	<b>654</b>	<b>127</b>	<b>805</b>	<b>497</b>	<b>195</b>	<b>751</b>	<b>217</b>	<b>316</b>	<b>1386</b>	<b>108</b>	<b>369</b>	<b>1198</b>	<b>3</b>	<b>96</b>	<b>1</b>	
<b>Slovenské strakaté</b>																			
RT 507	B	3	33	2	149	954	2	258	1067	3	398	1001			100				
	J	16	32	7	150	974	1	190	752	1	325	803			100				
RT 510	B																		
	J	23	32	18	134	856	23	206	828	22	321	792			91	9			
BH 002	B	3	33	1	131	800	1	197	771						100				
	J	3	30												100				
RX 505	B	36	28	21	137	906	12	229	959						89	11			
	J	45	27	30	130	862	15	222	932						96	4			
RX 506	B	40	35	40	122	724	10	170	638	1	349	860	1	395	720	100			
	J	82	34	79	124	748	54	196	768	30	334	822	19	399	729	100			
RX 510	B	18	28	17	137	904	3	250	1056						89	11			
	J	13	28	12	142	947	5	254	1078						100				
RX 512	B	14	33	14	127	782	9	211	853						100				
	J	22	32	22	130	812	18	212	856						100				
RX 514	B	29	29												7	93			
	J	20	25												95	5			
RX 515	B	48	30	44	116	720	33	198	799						100				
	J	42	30	38	113	688	23	210	858						100				
CO 001	B	26	34	20	142	893	13	222	907	4	279	697	1	500	930	4	96		
	J	41	30	30	136	879	25	219	897	7	335	844	3	422	793	7	93		

**V Ý S L E D K Y K O N T R O L Y Ú Ž I T K O V O S T I**
**v KU dojčiacich kráv - podľa plemennej príslušnosti otcov**

(Výber býkov s minimálnym počtom narodených teliat 5 kusov)

Hmotnosť a životný prírastok vo veku

P l e m e n o Otec Lin Reg	Pri narodení		120 dní			210 dní			365 dní			500 dní			Priebeh pôrodu					
	ks	kg	ks	kg	g/den	ks	kg	g/den	ks	kg	g/den	ks	kg	g/den	0	1	2	3	4	
<b>Slovenské strakaté</b>																				
TB 001	B J	11 34		4	116	683	3	172	667	4	286	696				9	91			
VG 001	B J	34 30	33 30	28	109	663	13	184	761								97	3		
VG 004	B J	5 4	33 30	5	106	612	1	196	767								100			
HW 001	B J	7 9	33 32	5	147	955	2	233	967								100			
HW 003	B J	68 86	34 31	44	128	795	35	225	919	5	124	275	1	217	434		100			
HW 004	B J	87 128	34 34	24	110	641	22	204	812	10	386	964	2	387	711		100			
HW 013	B J	11 12	34 30	7	128	775	3	201	767								100			
HW 503	B J	15 21	30 25														100			
HH 001	B J	7 5	29 29	5	151	1007	3	161	633							14	86			
XO 502	B J	19 27		17	118	750	17	225	943	19	369	935	16	505	954		100			
ZL 015	B J	1 5	38 30	1	112	675											100			
ZL 510	B J	22 29	31 30	21	134	856	17	195	780				1	132	202		100			
PKN 001	B J	1 10	36 34	1	121	758	2	163	631	5	254	605	1	290	520		100			
PKN 003	B J	50 56	30 28	27	159	1075	33	238	992	7	254	612	7	369	680		100			
PKN 004	B J	17 55	33 32	13	112	660	12	186	725	3	308	744	11	315	562		100			
PKN 005	B J	7 9	35 35	4	144	927	7	209	828	2	369	919	1	561	1054		100			



**V Ý S L E D K Y K O N T R O L Y Ú Ž I T K O V O S T I**

**v KU dojčiacich kráv - podľa plemennej príslušnosti otcov**

(Výber býkov s minimálnym počtom narodených teliat 5 kusov)

Hmotnosť a životný prírastok vo veku

P l e m e n o Otec Lin Reg	Pri narodení		120 dní			210 dní			365 dní			500 dní			Priebeh pôrodu				
	ks	kg	ks	kg	g/den	ks	kg	g/den	ks	kg	g/den	ks	kg	g/den	0	1	2	3	4
<b>Slovenské strakaté</b>																			
BAT 005	B 251 J 359	33 32	132 184	127 129	896 861	94 153	191 199	795 818	14 46	184 251	463 618	20 33	254 262	491 489	6 4	94 95			1
BAT 008	B 19 J 49	35 35	16 46	156 131	1005 801	14 46	257 221	1059 885	1 1	227 221	526								100 100
BAT 009	B 368 J 485	31 32	196 330	142 134	933 852	110 255	245 222	1013 900	8 16	388 354	985 897	4 12	436 406	819 758	1 2	94 95			5 4
RAU 001	B 34 J 63	33 32	23 37	125 119	777 728	20 50	195 185	780 734				30	325	801	1				100 100
RAO 002	B 6 J 11	37 38	1 1	121 137	1008 1142							1	153	729					100 100
RAO 004	B 8 J 4	30 31	3 1	128 141	778 858														100 100
RAO 006	B 8 J 6	35 35	4 2	153 167	983 1104	2 3	273 251	1133 1027											100 100
RAO 502	B 6 J 8	31 27													100 100				
RDD 001	B 119 J 114	32 31	96 89	123 125	782 794	57 53	204 208	829 847	8 5	350 382	915 979				5	437	826		2 97 1 2 98
RDI 001	B 8 J 23	35 30	6 8	104 125	578 796	8 18	160 148	595 562	8 13	201 194	454 449	1 1	288 286	506 512					100 9 91
BLB 002	B 92 J 101	33 31	52 65	125 120	775 747	49 41	220 211	897 853	2 3	381 209	963 490	1 1	447 417	834 776	3 5	86 77			11 18
RMN 003	B 31 J 44	35 34	2 9	98 98	546 536	2 3	165 166	619 637				1	250	592					100 100
RMN 006	B 8 J 14	30 30	2 7	120 117	758 726	2 3	207 191	845 768											100 100
RMN 501	B 30 J 58	32 32	13 24	107 107	622 623	12 42	149 154	562 582				21	258	620					100 100
RMN 502	B 12 J 56	29 29	12 45	105 102	634 607	9 51	149 161	572 628				25	279	687	27	363	671		100 100
RMN 503	B J 17	30	15	86	464	13	150	570				7	266	653	9	369	682		100



**V Ý S L E D K Y K O N T R O L Y Ú Ž I T K O V O S T I**

**v KU dojčiacich kráv - podľa plemennej príslušnosti otcov**

(Výber býkov s minimálnym počtom narodených teliat 5 kusov)

Hmotnosť a životný prírastok vo veku

P l e m e n o Otec Lin Reg	Pri narodení		120 dní			210 dní			365 dní			500 dní			Priebeh pôrodu				
	ks	kg	ks	kg	g/den	ks	kg	g/den	ks	kg	g/den	ks	kg	g/den	0	1	2	3	4
<b>Slovenské strakaté</b>																			
STG 530	B 9 J 6	28 32													100 100				
STK 508	B 31 J 23	37 37													6 94 9 91				
STL 002	B 19 J 38	31 35	11 122 753 24 130 804			7 245 1033 19 228 917			4 409 1027			3 451 833			100 3 97				
STL 006	B 47 J 116	35 30	37 126 754 51 130 808			33 197 766 51 209 829			19 294 692 20 283 668			7 418 747 8 367 649			100 99 1				
STL 009	B 11 J 13	36 32	8 138 850 12 134 851			2 191 729 3 187 727								100 92 8					
STL 502	B 1 J 22	30 25												100 5 95					
SEB 507	B J 15	32	11 129 810			15 203 817			15 330 817					100					
SEB 513	B J 16	29	8 114 707			2 176 700								13 88					
SES 001	B 20 J 24	30 31	19 134 872 21 140 910			14 224 926 14 255 1064			2 466 1181 1 356 890					10 90 8 92					
SES 501	B 10 J 10	27 28	10 154 1058 10 147 991			2 269 1145 1 259 1110								100 100					
SES 503	B 32 J 20	33 31	32 146 941 20 143 932			12 224 911 10 221 909								100 85 15					
SIN 001	B 8 J 16	35 31	3 118 700 2 119 767			8 195 764 16 200 803								50 50 25 69 6					
SIN 501	B 15 J 12	29 28	9 144 961 3 134 883			10 236 985 4 235 988								100 100					
DSO 001	B 21 J 46	34 31	8 117 689 13 114 687			20 202 802 41 197 788			1 282 674 1 454 1148					10 90 15 85					
DSO 509	B 38 J 53	31 30	36 110 673 51 101 604			23 192 778 31 186 748			21 360 907 28 345 863			6 428 785 10 433 792			100 100				
DSO 511	B 19 J 38	38 35	11 105 553 36 101 550			1 159 590 30 156 575			21 244 571			11 324 574			100 5 95				

**V Ý S L E D K Y K O N T R O L Y Ú Ž I T K O V O S T I**

**v KU dojčiacich kráv - podľa plemennej príslušnosti otcov**

(Výber býkov s minimálnym počtom narodených teliat 5 kusov)

Hmotnosť a životný prírastok vo veku

P l e m e n o Otec Lin Reg	Pri narodení		120 dní			210 dní			365 dní			500 dní			Pribeh pôrodu				
	ks	kg	ks	kg	g/den	ks	kg	g/den	ks	kg	g/den	ks	kg	g/den	0	1	2	3	4
<b>Slovenské strakaté</b>																			
DSO 512	B	22	33	22	163	1081	8	260	1069										100
	J	40	33	40	170	1142	30	285	1206										100
DSO 515	B	8	30	8	155	1201				2	231	551							100
	J	9	28	9	131	858	5	197	805	8	292	723	6	425	794	33	67		
DSO 516	B	10	28	10	130	850	5	211	872										100
	J	13	28	13	126	819	7	209	865										100
DSO 520	B	35	30																100
	J	22	30																100
DSO 521	B	18	35	17	128	777													100
	J	30	30	29	125	798									3	97			
DIK 002	B	7	34	3	117	683	5	178	685	5	250	590							100
	J	14	31	8	134	855	13	201	807	9	283	686							100
DIK 501	B	1	32	1	138	883	1	220	895										100
	J	8	30	8	138	895	8	217	890										100
EGE 005	B																		
	J	22	29	20	137	899	21	225	936										100
EGE 502	B																		
	J	89	30	28	118	736	61	175	693	36	181	414	6	222	388	45	48	7	
EGE 505	B	22	34	16	135	843	4	222	854										100
	J	39	29	33	139	917	12	212	867	2	395	992							100
EGE 507	B	12	40	6	131	756	5	173	631										100
	J	55	37	28	117	676	10	164	605	4	296	714	5	382	694				100
FIR 502	B	13	35	12	122	724	2	199	779										100
	J	16	35	15	122	726	9	196	767	4	323	792	4	444	820				100
HAD 001	B	106	31	41	136	867	29	219	894	1	342	855							98
	J	190	31	70	138	890	65	212	861	13	303	734	3	432	795				99
HAZ 501	B	57	32	21	128	792	35	214	865	5	337	835							98
	J	42	29	25	146	971	25	230	953	1	129	271							90
HAL 001	B	35	32	22	132	845	12	231	959	2	328	804							100
	J	35	32	25	148	975	9	222	908	8	308	783							100
HRB 001	B	5	35	4	98	531	3	135	478	3	227	527							20
	J	20	37	7	101	545	11	165	635	6	263	626	5	374	678	15	85		





**V Ý S L E D K Y K O N T R O L Y Ú Ž I T K O V O S T I**

**v KU dojčiacich kráv - podľa plemennej príslušnosti otcov**

(Výber býkov s minimálnym počtom narodených teliat 5 kusov)

Hmotnosť a životný prírastok vo veku

P l e m e n o Otec Lin Reg	Pri narodení		120 dní			210 dní			365 dní			500 dní			Priebeh pôrodu						
	ks	kg	ks	kg	g/den	ks	kg	g/den	ks	kg	g/den	ks	kg	g/den	0	1	2	3	4		
<b>Slovenské strakaté</b>																					
HLG 504	B	23	30	8	151	1006	3	219	903											100	
	J	48	26	12	148	1018	11	159	635	5	196	465									100
HLG 507	B	1	35																		100
	J	12	31	8	126	786	11	170	661												100
HLN 001	B	5	32	5	147	957	4	219	894												100
	J	3	30	1	140	917	1	199	805												100
HNS 033	B	21	32	17	119	720	19	201	803	1	324	795									5 95
	J	12	31	8	124	771	7	188	745	2	321	797									25 75
HNS 036	B	3	33	3	115	681	3	148	548	2	217	497	1	346	612						100
	J	3	28	3	94	547	3	126	465												100
HNS 533	B	38	30	37	106	635	37	193	778												100
	J	4	29	4	108	715	4	182	762	3	343	885	1	442	824						100
HNS 535	B	5	33	1	131	842	1	170	667												100
	J	2	33				1	208	824	1	335	822									100
HNK 001	B	3	38	1	130	767	3	177	663												100
	J	8	36	3	106	592	5	193	747	1	294	715	1	319	580						100
HOS 001	B	75	33	49	146	933	34	214	860	3	287	693									100
	J	84	33	43	138	869	42	202	809	24	279	671	15	366	665						100
HOD 003	B	4	32	1	76	383	2	126	438												100
	J	5	32	1	127	742	1	168	619												100
HOL 001	B	8	32	5	128	877	4	199	808												100
	J	12	30	9	128	876	3	200	819												100
ZAX 001	B	1	32	1	179	1225	1	247	1024												100
	J	18	32	8	111	655	10	212	858	12	241	572	6	354	638						100
ZEU 002	B	17	31	16	122	840	11	266	1171	1	343	852									100
	J	17	29	15	96	554	7	190	762	6	386	979	7	434	819						100
ZEU 004	B	8	35	7	128	776	5	206	816												100
	J	10	35	9	117	686	8	188	727	5	309	752	5	446	822						100
ZEU 514	B	4	30	2	146	975				1	203	471									100
	J	54	27	18	134	899	15	160	639	4	195	460	1	243	432						100
ZEU 522	B	49	34	5	92	492	3	174	679				1	103	150						100
	J	67	34	8	92	486	6	173	671				2	107	149						100

**V Ý S L E D K Y K O N T R O L Y Ú Ž I T K O V O S T I**

**v KU dojčiacich kráv - podľa plemennej príslušnosti otcov**

(Výber býkov s minimálnym počtom narodených teliat 5 kusov)

Hmotnosť a životný prírastok vo veku

P l e m e n o Otec Lin Reg	Pri narodení		120 dní			210 dní			365 dní			500 dní			Priebeh pôrodu					
	ks	kg	ks	kg	g/den	ks	kg	g/den	ks	kg	g/den	ks	kg	g/den	0	1	2	3	4	
<b>Slovenské strakaté</b>																				
KEN 002	B	9	30																	100
	J	16	30	4	166	1148	2	257	1081											100
LOT 502	B	30	33	28	112	660	20	184	722											100
	J	81	30	54	105	619	49	171	670	3	159	357	2	213	366	27	2	70		
LOT 503	B	7	35	3	90	458	2	138	488											100
	J	8	35				4	142	513											100
LOT 510	B	9	33	7	102	658	2	169	724											100
	J	8	36	7	105	618	1	175	833											100
LOT 512	B	1	30	1	80	417														100
	J	5	29	4	83	454														100
LOT 513	B	14	35	14	96	511	8	139	496											100
	J	13	35	13	100	545	8	140	500											100
LOT 514	B	5	35	5	121	718	2	188	729											100
	J	2	35	2	117	683														100
MAF 001	B	21	28	17	154	1046	9	251	1062											100
	J	26	29	22	146	972	11	232	958											100
MAF 501	B	36	30	9	162	1100	9	236	979											100
	J	42	29	6	151	1017	5	246	1036											100
MAF 505	B	21	36	21	117	680	1	156	571											100
	J	28	35	28	112	639														100
MTN 502	B	19	34	19	148	950	7	178	676	1	377	937	1	444	818					100
	J	25	36	24	133	812	21	196	760	10	348	853	10	421	770					100
MOL 003	B	3	34	2	117	679	2	177	674	2	283	677								100
	J	8	32	7	120	726	7	196	780	5	262	633								100
<b>Slovenské strakaté Spolu</b>																				
<b>B</b>		<b>3902</b>	<b>33</b>	<b>2233</b>	<b>128</b>	<b>794</b>	<b>1380</b>	<b>206</b>	<b>812</b>	<b>227</b>	<b>284</b>	<b>734</b>	<b>89</b>	<b>326</b>	<b>657</b>	<b>3</b>	<b>95</b>	<b>2</b>		
<b>J</b>		<b>5693</b>	<b>32</b>	<b>3238</b>	<b>125</b>	<b>795</b>	<b>2460</b>	<b>198</b>	<b>797</b>	<b>796</b>	<b>286</b>	<b>1219</b>	<b>378</b>	<b>359</b>	<b>1588</b>	<b>4</b>	<b>93</b>	<b>3</b>		
<b>Pinzgauské</b>																				
AT 656	B																			
	J	6	31							5	217	510				100				
AI 011	B	5	35																	100
	J	6	30	1	82	392	1	109	519				1	180	360	33	50	17		

**V Ý S L E D K Y K O N T R O L Y Ú Ž I T K O V O S T I**

**v KU dojčiacich kráv - podľa plemennej príslušnosti otcov**

(Výber býkov s minimálnym počtom narodených teliat 5 kusov)

Hmotnosť a životný prírastok vo veku

P l e m e n o Otec Lin Reg	Pri narodení		120 dní			210 dní			365 dní			500 dní			Priebeh pôrodu						
	ks	kg	ks	kg	g/den	ks	kg	g/den	ks	kg	g/den	ks	kg	g/den	0	1	2	3	4		
<b>Pinzgauské</b>																					
KE 016	B	7	37	6	107	581															
	J	40	35	34	102	559	19	150	550	12	191	426	10	257	442	23	38	40			
LR 024	B	5	32	5	104	602	5	165	634	4	276	673	3	387	714			80	20		
	J	54	29	45	122	770	49	182	726	38	263	639	31	316	575	6	94				
LS 019	B	2	30	2	125	792	1	144	543									100			
	J	12	30	8	115	704	8	143	574									100			
LF 025	B	1	35	1	92	475												100			
	J	5	32	3	111	675	1	138	514									60	40		
LF 577	B	9	40	3	101	508												100			
	J	6	35	2	110	629	1	128	443									100			
ME 003	B																				
	J	7	29	2	73	371				2	290	714						100			
ME 004	B	7	30				1	197	795	3	238	571	2	278	497			86			14
	J	41	29	9	94	539	7	151	567	14	215	502	1	197	324	5	95				
REM 002	B	7	39	5	104	540	3	187	710									100			
	J	3	33	3	97	531												100			
GAL 009	B	2	40	2	91	429															100
	J	5	39	5	90	425	5	140	479	4	209	466	3	260	444	20	40	40			
GAL 010	B	8	32	7	113	673	4	203	824									100			
	J	11	32	5	117	713												9	64	27	
GAL 510	B	4	40	2	153	946												100			
	J	42	38	18	123	703	7	176	656	21	220	497	11	276	476			100			
GAL 512	B																				
	J	8	90															100			
GRN 516	B																				
	J	6	26															100			
GRN 517	B	33	35	32	101	548	22	187	725									100			
	J	23	30	22	89	495	17	168	658									100			
GRN 521	B	7	35															100			
	J	9	30															100			
GOZ 003	B	22	30	4	123	750												95	5		
	J	12	30	6	101	585	1	153	586									92	8		

**V Ý S L E D K Y K O N T R O L Y Ú Ź L I T K O V O S T I**

**v KU dojčiacich kráv - podľa plemennej príslušnosti otcov**

(Výber býkov s minimálnym počtom narodených teliat 5 kusov)

Hmotnosť a životný prírastok vo veku

P l e m e n o Otec Lin Reg	Pri narodení		120 dní			210 dní			365 dní			500 dní			Priebeh pôrodu										
	ks	kg	ks	kg	g/den	ks	kg	g/den	ks	kg	g/den	ks	kg	g/den	0	1	2	3	4						
<b>Pinzgauské</b>																									
KON 501	B	3	32	3	109	647	2	190	760	3	269	650	3	458	852	100									
	J	28	32	15	124	779	27	195	775	22	345	857	3	447	837	100									
KON 511	B	18	30	18	106	634														100					
	J	28	30	28	106	635														100					
KON 512	B	5	29														100								
	J	7	29	3	95	553														100					
LOH 001	B	10	36	9	120	739	5	175	693	1	293	707	1	463	856	60	40								
	J	8	33	7	122	786	4	143	556	2	186	415	2	224	379	25	50	25							
LOZ 002	B	6	36	2	133	979	1	200	952														33		67
	J	10	33	5	115	685	3	199	798														50		50
MCA 502	B	11	35	11	108	608	8	173	656														100		
	J	4	30	4	109	658														100					
MCA 508	B	9	40														100								
	J	7	35														100								
MCA 510	B	4	28														100								
	J	11	30	2	93	504														91		9			
MCA 512	B	23	30	23	119	739	9	153	583														100		
	J	25	30	25	114	702	9	155	594														100		
MUL 001	B	12	31	7	121	739	5	183	725	2	274	667	3	379	701	100									
	J	60	31	34	126	788	31	180	704	26	257	615	20	350	636	8	87	5							
NOB 502	B	26	34	26	101	557	16	185	720														100		
	J	13	30	13	89	485	3	165	643														100		
NOB 503	B	24	35	24	101	550	15	185	716														100		
	J	15	30	15	92	513	7	164	639														100		
<b>Pinzgauské</b>																									
<b>Spolu</b>																									
<b>B</b>		<b>270</b>	<b>34</b>	<b>192</b>	<b>108</b>	<b>652</b>	<b>97</b>	<b>181</b>	<b>717</b>	<b>13</b>	<b>267</b>	<b>654</b>	<b>12</b>	<b>391</b>	<b>724</b>	<b>90</b>	<b>9</b>	<b>0</b>							
<b>J</b>		<b>512</b>	<b>32</b>	<b>314</b>	<b>110</b>	<b>607</b>	<b>200</b>	<b>172</b>	<b>610</b>	<b>155</b>	<b>251</b>	<b>1315</b>	<b>82</b>	<b>309</b>	<b>895</b>	<b>9</b>	<b>83</b>	<b>8</b>							

**V Ý S L E D K Y K O N T R O L Y Ú Ž I T K O V O S T I**  
**v KÚ dojčiacich kráv podľa poľnohospodárskych podnikov**

1	2	120 dní			210 dní			365 dní			500 dní			Medziob Vek pri 1.otelení
		3	4	5 %V	6	7	8 %V	9	10	11 %V	12	13	14	

Okres: **MALACKY**

SHR BOGDALÍK VLADIMÍR Sídlo:GAJARY 70 1 BOGDALÍK - GAJARY	K MD	7 6	113 126	688 800	2 3	181 195	719 786	2 3	335	836	2				501 28/16
				50%			50%								
GESTÜT GÜTHLER HOF,S.R.O. Sídlo:KUCHYŇA 70 1 KUCHYŇA	K MD	164 97	132 154	817 985	1 32	220 224	886 917	1 7	350	877	1 1	431	802	1	478 32/13
				33%			7%				1%				
KORMANČÍK EMIL S.H.R. Sídlo:PLAVECKÝ ŠTVRTOK 70 1 KORMANČÍK EMIL, PLAV	K MD	10 4													425 25/16
DUNÁR JÁN, SHR VEL.LEVÁRE Sídlo:VELKÉ LEVÁRE 70 1 VELKÉ LEVÁRE - TOMKY	K MD	31 46	142 136	933 893	1 37	203 216	824 892	1 20	352 340	882 854	1 15	480 371	900 684	1 7	354 28/13
				80%			43%				33%				
SMOLEŇ PETER S.H.R. Sídlo:GAJARY 70 1 SMOLEŇ PETER, GAJARY	K MD	6 8	109	679	4	188	767	7	326	822	5	165	274	1	406 33/11
				50%			88%				63%				
ING. MILAN DUNÁR, SHR Sídlo:VELKÉ LEVÁRE 70 1 RANČ U DÚNARU	K MD	52 70	126	802	42	206	842	37	301	745	15	429	798	10	362 33/16
				60%			53%				21%				
<b>VÝSLEDKY ZA OKRES MALACKY</b>	<b>K MD</b>	<b>270 231</b>	<b>125 136</b>	<b>813 832</b>	<b>4 118</b>	<b>196 208</b>	<b>810 841</b>	<b>4 74</b>	<b>341 322</b>	<b>859 824</b>	<b>3 36</b>	<b>480 394</b>	<b>900 640</b>	<b>1 19</b>	<b>421 30/ 9</b>

Okres: **PEZINOK**

AGROLIPT SPOL. S R. O. Sídlo:DUBOVÁ 70 1 DUBOVÁ	K MD	53 83	178 163	1164 1038	18 31	285 226	1180 884	16 25	419 320	1045 769	12 20	499 402	927 734	2 5	441 30/29
				37%			30%				24%				

Okres: **SENEC**

PD KRÁLOVÁ PRI SENCI Sídlo:KRÁLOVÁ PRI SENCI 70 1 KRÁLOVÁ PRI SENCI	K MD	150 187	149	949	82	211	841	61	287	698	35	326	583	13	432 28/ 3
				44%			33%				19%				

**V Ý S L E D K Y K O N T R O L Y Ú Ž I T K O V O S T I**  
**v KÚ dojčiacich kráv podľa poľnohospodárskych podnikov**

1	2	120 dní			210 dní			365 dní			500 dní			Medziob Vek pri 1.otelení
		3	4	5 %V	6	7	8 %V	9	10	11 %V	12	13	14	

Okres: **DUNAJSKÁ STREDA**

PD JAHODNÁ Sídlo:JAHODNÁ 70 1 JAHODNÁ	K	109	165	1094	40	233	950	83	349	864	83	436	804	33	405
	MD	224	143	906	177	200	791	158			120			94	28/24
					79%						54%				
MAYER RANCH Sídlo:MICHAL NA OSTROVE 71 1 MAYER RANCH	K	14	153	954	2	206	797	3	340	826	4	499	921	3	486
	MD	31	140	872	28	218	869	25	377	934	19	533	993	10	27/17
					90%						61%				
<b>VÝSLEDKY ZA OKRES</b>	<b>K</b>	<b>123</b>	<b>164</b>	<b>1024</b>	<b>42</b>	<b>232</b>	<b>873</b>	<b>86</b>	<b>349</b>	<b>845</b>	<b>87</b>	<b>441</b>	<b>862</b>	<b>36</b>	<b>446</b>
<b>DUNAJSKÁ STREDA</b>	<b>MD</b>	<b>255</b>	<b>143</b>	<b>889</b>	<b>205</b>	<b>203</b>	<b>830</b>	<b>183</b>	<b>51</b>	<b>934</b>	<b>139</b>	<b>51</b>	<b>993</b>	<b>104</b>	<b>28/ 5</b>

Okres: **HLOHOVEC**

PD V HLOHOVCI Sídlo:HLOHOVEC 70 1 HLOHOVEC	K	5	110	581	3	196	742	4	370	904	4				
	MD	11	113	625	8	186	704	9	363	890	7	487	899	3	29/ 6
					73%						64%				
70 2 SASINKOVO	K	27	153	908	2	251	986	2	315	741	2				427
	MD	42	114	640	41	192	736	24	326	790	19	423	772	7	39/13
					98%						45%				
Spolu za podnik	K	32	127	744	5	214	864	6	352	823	6				427
	MD	53	114	633	49	191	720	33	336	840	26	443	836	10	34/ 9
<b>VÝSLEDKY ZA OKRES</b>	<b>K</b>	<b>32</b>	<b>127</b>	<b>744</b>	<b>5</b>	<b>214</b>	<b>864</b>	<b>6</b>	<b>352</b>	<b>823</b>	<b>6</b>				<b>427</b>
<b>HLOHOVEC</b>	<b>MD</b>	<b>53</b>	<b>114</b>	<b>633</b>	<b>49</b>	<b>191</b>	<b>720</b>	<b>33</b>	<b>336</b>	<b>840</b>	<b>26</b>	<b>443</b>	<b>836</b>	<b>10</b>	<b>34/ 9</b>

Okres: **PIEŠŤANY**

PD CHTELNICA Sídlo:CHTELNICA 70 1 CHTELNICA	K	35	187	1225	1	282	1151	3	409	1010	3	574	1067	3	360
	MD	83	171	1070	71	270	1085	62	444	1101	51	580	1076	43	29/24
					86%						61%				
PVOD KOČÍN Sídlo:KOČÍN 70 1 LANČÁR	K	84	120	708	21	237	959	38	373	922	11	461	847	6	387
	MD	89	142	893	88	232	936	68	420	1058	11	540	1012	10	23/ 7
					99%						12%				
RPD PRAŠNÍK Sídlo:PRAŠNÍK 70 1 PRAŠNÍK	K	61	152	919	6	257	1029	15	494	1239	16	556	1026	4	437
	MD	100	141	826	64	207	778	54	330	785	46	473	861	25	27/26
					64%						46%				
<b>VÝSLEDKY ZA OKRES</b>	<b>K</b>	<b>180</b>	<b>129</b>	<b>951</b>	<b>28</b>	<b>245</b>	<b>1046</b>	<b>56</b>	<b>441</b>	<b>1057</b>	<b>30</b>	<b>516</b>	<b>980</b>	<b>13</b>	<b>395</b>
<b>PIEŠŤANY</b>	<b>MD</b>	<b>272</b>	<b>151</b>	<b>930</b>	<b>223</b>	<b>237</b>	<b>933</b>	<b>184</b>	<b>393</b>	<b>981</b>	<b>108</b>	<b>540</b>	<b>983</b>	<b>78</b>	<b>26/29</b>

**V Ý S L E D K Y K O N T R O L Y Ú Ž I T K O V O S T I**  
**v KÚ dojíciacich kráv podľa poľnohospodárskych podnikov**

1	2	120 dní			210 dní			365 dní			500 dní			Medziob Vek pri 1.otelení
		3	4	5 %V	6	7	8 %V	9	10	11 %V	12	13	14	

Okres: **SENICA**

ING. GAVORA FEDOR Sídlo:HRADIŠTE POD VRÁTNOM 70 1 ING. GAVORA FEDOR	K MD	10 9	114	628	9	196	750	9							34/19
				100%			100%								
BOS-POR AGRO S.R.O. Sídlo:IVÁNKA PRI DUNAJI 70 1 MORAVSKÝ SVÄTÝ JÁN	K MD	193 199	151 132	959 824	54 137	236	957	57	350 338	861 833	58 90	411 231	753 402	7 21	483 30/19
				69%			83%				45%				
PD KÚTY Sídlo:KÚTY 70 1 KÚTY	K MD	51 48	138 122	903 784	10 39	216 196	889 799	13 30	352 328	884 823	13 16	416	770	3	398 27/ 8
				81%			63%				33%				
<b>VÝSLEDKY ZA OKRES SENICA</b>	<b>K MD</b>	<b>254 256</b>	<b>149 129</b>	<b>931 745</b>	<b>64 185</b>	<b>233 37</b>	<b>923 774</b>	<b>70 204</b>	<b>351 336</b>	<b>873 828</b>	<b>71 106</b>	<b>412 231</b>	<b>761 402</b>	<b>10 21</b>	<b>440 30/25</b>

Okres: **SKALICA**

PD POP. MOČIDLANY Sídlo:POPUDINSKÉ MOČIDLANY 70 1 TRNOVEC	K MD	12 5	108 127	625 754	3 4	195	761	6	317	773	5	303	532	1	428 32/12
				80%											

Okres: **TRNAVA**

PD BUKOVÁ Sídlo:BUKOVÁ 70 1 DECHTICE	K MD	3													451 30/15
--	---------	---	--	--	--	--	--	--	--	--	--	--	--	--	--------------

Okres: **BÁNOVCE NAD BEBRAVOU**

PD UHROVEC Sídlo:UHROVEC 70 1 BOLEŠOV	K MD	43 83	132	759	67	202	768	60	286	669	47	377	674	30	438 33/
				81%				72%			57%				

Okres: **ILAVA**

PD BOLEŠOV Sídlo:BOLEŠOV 70 1 BOHUNICE-KAMENIČANY	K MD	37 41	124 138	741 875	8 35	207 232	811 954	11 22	358 345	873 893	11 9	415	777	9	417 31/10
				85%				54%			22%				

**V Ý S L E D K Y K O N T R O L Y Ú Ž I T K O V O S T I**  
**v KÚ dojčiacich kráv podľa poľnohospodárskych podnikov**

1	2	120 dní			210 dní			365 dní			500 dní			Medziob Vek pri 1.otelení	
		3	4	5 %V	6	7	8 %V	9	10	11 %V	12	13	14		
PD PRUSKÉ Sídlo:PRUSKÉ 71 1 ZLIECHOV	K MD	50 68	178 147	1183 973	3 68	206 246	805 1025	2 42	365	930	14	472	896	15	418 33/11
<b>VÝSLEDKY ZA OKRES ILAVA</b>	<b>K MD</b>	<b>87 109</b>	<b>139 144</b>	<b>962 924</b>	<b>11 103</b>	<b>207 241</b>	<b>808 990</b>	<b>13 64</b>	<b>358 357</b>	<b>873 912</b>	<b>11 23</b>	<b>450 450</b>	<b>837 837</b>	<b>24 24</b>	<b>417 32/11</b>

Okres:MYJAVA

TBS, A.S. PODKYLAVA Sídlo:STARÁ TURÁ 71 1 KOSTOLNÉ-BAB. VRCH	K MD	37 57	153 153	968 960	22 55	218 275	863 1129	20 46	461 425	1136 1063	7 27	542	1010	20	410 32/14
RANČ SHR MIROSLAV IŠTOK Sídlo:PORIADIE 71 1 ŠT.BALÁŽ VRBOVCE 798	K MD	12 21	110 121	636 692	3 21	177 198	678 772	8 9	306 333	743 815	7 8	377 445	684 820	2 2	415 26/10
ŠTEFAN BALÁŽ VRBOVCE 798 Sídlo:VRBOVCE 798 71 1 JÁN FILUŠ VRBOVCE	K MD	66 88	131 123	826 712	36 85	192 210	758 821	47 47	307 335	757 814	6 30	462	847	21	380 26/11
SHR JÁN FILUŠ VRBOVCE 213 Sídlo:VRBOVCE 213 71 1 BREZOVÁ POD BRADLOM	K MD	11 12	82 117	364 660	3 11	178 208	675 810	6 9	302 349	728 853	5 2				354 24/
PD BREZOVÁ POD BRADLOM Sídlo:BREZOVÁ POD BRADLOM 71 1 KOSTOLNÉ - BAB. VRCH	K MD	73 110	101 124	577 777	21 94	182 194	712 770	26 81	314 337	773 829	25 41	473 456	885 843	13 32	488 31/18
PD PORIADIE Sídlo:MYJAVA 71 1 VRBOVCE	K MD	109 207	125 134	789 829	77 195	195	785	85 157	316	784	84 109	378	694	21 106	384 26/23
<b>VÝSLEDKY ZA OKRES MYJAVA</b>	<b>K MD</b>	<b>308 495</b>	<b>126 131</b>	<b>693 772</b>	<b>162 461</b>	<b>194 120</b>	<b>745 860</b>	<b>192 349</b>	<b>322 178</b>	<b>820 875</b>	<b>134 217</b>	<b>412 199</b>	<b>754 880</b>	<b>36 181</b>	<b>405 27/28</b>

Okres:NOVÉ MESTO NAD VÁHOM

PDP TEMATÍN V MODROVKE Sídlo:MODROVKA 71 1 NOVÁ BOŠÁCA	K MD	51 72	131 121	775 695	8 71	202 193	780 742	15 49	351 323	857 780	15 26	414 448	751 820	7 24	444 30/29
				99%				68%			36%				





**V Ý S L E D K Y K O N T R O L Y Ú Ž I T K O V O S T I**  
**v KÚ dojčiacich kráv podľa poľnohospodárskych podnikov**

1	2	120 dní			210 dní			365 dní			500 dní			Medziob Vek pri 1.otelení
		3	4	5 %V	6	7	8 %V	9	10	11 %V	12	13	14	
SHR I. JANEK, P. BYSTRICA Sídlo:POVAŽSKÁ BYSTRICA 70 1 PLEVNÍK	K MD	25 51	114 127	694 794	3 30 59%	194 198	783 792	2 34 67%						455 32/ 6
FYTOS, S.R.O. PLEVNÍK Sídlo:PLEVNÍK 70 1 JASENICA	K MD	43 19	123	808	14 74%	122	457	5 26%	375	959	1 5%			369 37/ 5
SHR MÁRIA ŠLAPKOVÁ Sídlo:POV. BYSTRICA 70 1 HORNÝ LIESKOV	K MD	34 82	131	837	76 93%	188	751	64 78%				132	202	1 362 31/ 6
S.H.R. KOŠUT STANISLAV Sídlo:HORNÝ LIESKOV 70 1 PODSKALIE	K MD	17												
ING. HERCEGH, SHR Sídlo:POVAŽSKÁ BYSTRICA 1 70 1 SLOPNÁ	K MD	17 22	162 130	1086 852	3 14 64%	175 173	681 692	2 14 64%	249 301	590 751	2 5 23%	449	834	1 668 35/12
SHR, ING. J. ČIERNY Sídlo:POVAŽSKÁ BYSTRICA 70 1 VRCHTEPLÁ	K MD	9 14	133	891	14 100%	224	938	7 50%						353 20/23
SHR R. VOKEL, VRCHTEPLÁ Sídlo:VRCHTEPLÁ 70 1 NOVÁKY-MAJER DOLNÉ L	K MD	45 35	130 114	833 731	1 33 94%	119 215	431 896	7 28 80%				388	726	1 433 36/18
<b>VÝSLEDKY ZA OKRES POVAŽSKÁ BYSTRICA</b>	<b>K MD</b>	<b>244 329</b>	<b>130 126</b>	<b>804 808</b>	<b>10 272</b>	<b>151 195</b>	<b>668 781</b>	<b>14 230</b>	<b>249 316</b>	<b>590 835</b>	<b>2 9</b>	<b>323</b>	<b>587</b>	<b>3 421 30/24</b>

Okres: **PRIEVIDZA**

AGROPROFIT SPOL. S R.O. Sídlo:KOŠ 70 1 NITRIANSKE PRAVNO -	K MD	14 18	110	724	9 50%	188	788	8 44%	274 283	751 692	1 2 11%			568 44/ 5
KATARÍNA ROVNÁ - SHR Sídlo:NITRIANSKE PRAVNO 70 1 OPATOVCE NAD NITROU	K MD	5 5	109 130	912 767	5 2 40%	160	595	1 20%						29/26

**V Ý S L E D K Y K O N T R O L Y Ú Ž I T K O V O S T I**  
**v KÚ dojčiacich kráv podľa poľnohospodárskych podnikov**

1	2	120 dní			210 dní			365 dní			500 dní			Medziob Vek pri 1.otelení	
		3	4	5 %V	6	7	8 %V	9	10	11 %V	12	13	14		
VAŽAN JAROSLAV, SHR Sídlo:OPATOVCE NAD NITROU 70 1 SEBEDRAŽIE 324	K MD	41 32													432 30/23
			118	683	17 53%	172	644	18 56%	262	622	1 34%	342	612	10	
JOZEF SVITOK, SHR Sídlo:SEBEDRAŽIE Č. 324 70 1 ZEM. KOSTOLANY	K MD	10 4													556 29/17
			103	567	1 25%	176	673	5 50%							
ZIHEKU - AGRI S.R.O. Sídlo:ZEMIANSKÉ KOSTOLANY 70 1 CHVOJNICA	K MD	21 20													524 39/ 7
			119	735	13 65%	179	703	10 50%	279	679	4 20%	383	708	2	
AGROMA, S.R.O., BLAHOVÁ Sídlo:BLAHOVÁ 70 1 NEVIDZANY	K MD	68 80													551 35/16
			121	667	23 63%	183	686	21 65%	274	639	26 48%	407	734	2	
VJARSPOL SRO, NITR.PRAVNO Sídlo:NITRIANSKE PRAVNO 70 1 PORUBA	K MD	60 42													409 33/16
			145	853	3 86%	206	814	9 33%	290	681	13 2%	463	846	3	
ČIERNÁ HORA A.S. VAL.BELÁ Sídlo:VALASKÁ BELÁ 70 1 VALASKÁ BELÁ	K MD	235 152													494 40/ 2
			113	608	2 82%	146	586	8 88%	201	503	2 61%	158	316	1	
POLNO VTÁČNIK LEHOTA P.V. Sídlo:LEHOTA POD VTÁČNIKOM 70 2 PSTRUHÁRE	K MD	6 27													
			116	725	1 4%				309	766	2 7%	383	727	3	
AGRO EPEK, SRO ING. PÁNIS Sídlo:NITRIANSKE RUDNO 70 1 DUBKOVÁ	K MD	25 21													579 28/15
			117	681	3 67%	159	700	3 62%				248	425	2	
<b>VÝSLEDKY ZA OKRES</b>	<b>K</b>	<b>485</b>	<b>121</b>	<b>744</b>	<b>36</b>	<b>179</b>	<b>692</b>	<b>46</b>	<b>275</b>	<b>639</b>	<b>43</b>	<b>357</b>	<b>580</b>	<b>8</b>	<b>514</b>
<b>PRIEVIDZA</b>	<b>MD</b>	<b>401</b>	<b>115</b>	<b>680</b>	<b>268</b>	<b>175</b>	<b>672</b>	<b>251</b>	<b>277</b>	<b>686</b>	<b>162</b>	<b>355</b>	<b>668</b>	<b>141</b>	<b>34/17</b>

Okres: **PÚCHOV**

AGRO-VIESKA SHR Sídlo:VIESKA 70 1 HORNÁ SÚČA	K MD	8 12													
			123	748	8 67%	193	762	9 75%	183	415	2 17%				

**V Ý S L E D K Y K O N T R O L Y Ú Ž I T K O V O S T I**  
**v KÚ dojčiacich kráv podľa poľnohospodárskych podnikov**

1	2	120 dní			210 dní			365 dní			500 dní			Medziob Vek pri 1.otelení
		3	4	5 %V	6	7	8 %V	9	10	11 %V	12	13	14	

Okres: **TRENČÍN**

AGROSÚČA, A.S. HORNÁ SÚČA Sídlo:HORNÁ SÚČA 72 1 KOSTOLNÉ	K	38	138	855	5	192	747	8						689	
	MD	45	124	779	30	208	844	33						30/ 8	
					67%										
PD TRENČIANSKA TURNÁ Sídlo:TRENČIANSKA TURNÁ 71 1 TRENČIANSKA TURNÁ	K	17	192	1259	12	258	1031	12	422	1043	13	594	1090	1	410
	MD	37	164	1047	30	264	1091	19	494	1257	22	562	1045	3	36/12
					81%										
72 1 OMŠENIE	K	2													609
	MD	9	163	1028	6	219	854	4				259	518	1	
					67%										
Spolu za podnik	K	19	192	1259	12	258	1031	12	422	1043	13	594	1090	1	510
	MD	46	163	1038	36	257	973	23	494	1257	22	486	781	4	36/12
ŽIHLAVNÍK, S.R.O. OMŠENIE Sídlo:OMŠENIE 71 1 JOBBAGY MAJER	K	21													411
	MD	27	124	720	8	167	625	15	314	765	8	377	684	9	36/24
					30%										
<b>VÝSLEDKY ZA OKRES</b>	<b>K</b>	<b>78</b>	<b>176</b>	<b>1057</b>	<b>17</b>	<b>231</b>	<b>889</b>	<b>20</b>	<b>422</b>	<b>1043</b>	<b>13</b>	<b>594</b>	<b>1090</b>	<b>1</b>	<b>530</b>
<b>TRENČÍN</b>	<b>MD</b>	<b>118</b>	<b>143</b>	<b>894</b>	<b>74</b>	<b>215</b>	<b>854</b>	<b>71</b>	<b>446</b>	<b>1011</b>	<b>30</b>	<b>411</b>	<b>749</b>	<b>13</b>	<b>34/14</b>

Okres: **KOMÁRNO**

RD VRBOVÁ NAD VÁHOM Sídlo:VRBOVÁ NAD VÁHOM 70 2 ZELENÝ HÁJ	K	31													409
	MD	39	112	668	33	181	709	30	276	670	21	411	758	4	27/10
					85%										
ISTROCAPRIN ING. PETROVIČ Sídlo:KRAVANY NAD DUNAJOM 70 1 SOKOLCE	K	6	208	1483	1										315
	MD	10	146	1035	7	235	1055	2	366	926	1				38/ 8
					70%										
GAZDASPOL-ZDRUŽENIE Sídlo:SOKOLCE 71 1 ZEMIANSKA OLČA-LÚKY	K	40	139	847	17	213	840	19	337	824	21	520	981	5	400
	MD	65	133	835	49	214	858	37	320	785	31	480	895	15	29/17
					75%										
GRADUÁL, S.R.O. Sídlo:KRAVANY NAD DUNAJOM 70 1 PLÁŠŤOVCE	K	22	265	2213	2	238	1133	3	404	1107	3				368
	MD	27	150	1013	21	224	938	16	376	950	9				31/29
					78%										
<b>VÝSLEDKY ZA OKRES</b>	<b>K</b>	<b>99</b>	<b>155</b>	<b>1514</b>	<b>20</b>	<b>216</b>	<b>987</b>	<b>22</b>	<b>345</b>	<b>965</b>	<b>24</b>	<b>520</b>	<b>981</b>	<b>5</b>	<b>373</b>
<b>KOMÁRNO</b>	<b>MD</b>	<b>141</b>	<b>131</b>	<b>888</b>	<b>110</b>	<b>205</b>	<b>890</b>	<b>85</b>	<b>314</b>	<b>833</b>	<b>62</b>	<b>466</b>	<b>827</b>	<b>19</b>	<b>31/24</b>





**V Ý S L E D K Y K O N T R O L Y Ú Ž I T K O V O S T I**  
**v KÚ dojčiacich kráv podľa poľnohospodárskych podnikov**

1	2	120 dní			210 dní			365 dní			500 dní			Medziob Vek pri 1.otelení
		3	4	5 %V	6	7	8 %V	9	10	11 %V	12	13	14	
70 1 STARÁ BYSTRICA K MD	31 8	136	859	8 100%	204 210	831 845	2 6 75%	295	726	1				538 31/ 9
RD STARÁ BYSTRICA, DRUŽST. Sídlo: STARÁ BYSTRICA 71 3 VYCHYLOVKA K MD	47 21	95	515	14 67%	137 141	510 671	1 2 10%							529 34/14
AGROFARMA S.R.O. STAŠKOV Sídlo: STAŠKOV 71 2 NOVÁ BYSTRICA K MD	38 45	97 122	545 739	5 42 93%	179 198	706 786	14 33 73%	298	735	7				407 32/ 9
<b>VÝSLEDKY ZA OKRES ČADCA</b>	<b>K MD</b>	<b>194 100</b>	<b>100 115</b>	<b>610 671</b>	<b>10 90</b>	<b>177 186</b>	<b>692 674</b>	<b>25 52</b>	<b>298</b>	<b>730</b>	<b>8</b>			<b>445 34/28</b>

Okres: **DOLNÝ KUBÍN**

MÁRIA SÁRENÁ, SÚKR. ROLN. Sídlo: DOLNÝ KUBÍN 70 1 JÁN VICÁŇ, OR.PORUBA K MD	8 6	95	539	6 100%	179	708	3 50%	292	718	1 17%	397	734	1	495 28/ 4	
JÁN VICÁŇ Sídlo: ORAVSKÁ PORUBA 70 1 BZINY K MD	6 3	89	492	2 67%	183	726	2 67%							25/ 2	
PD BZINY Sídlo: DOLNÝ KUBÍN 1 70 1 PÁRNICA K MD	26 59	128 124	783 770	2 49 83%	175 170	669 656	4 59 100%	348 324	859 804	2 40 68%	486 429	912 799	1 36	381 39/ 6	
PD V PÁRNICI Sídlo: PÁRNICA 70 1 SEDLIACKA DUBOVÁ K MD	66 109	114 101	725 594	3 84 77%	196 193	805 777	3 78 72%	312 313	779 774	2 48 44%	485 445	915 835	2 25	504 30/20	
AD SEDLIACKA DUBOVÁ Sídlo: SEDLIACKA DUBOVÁ 70 1 ONDRUŠEK JOZEF - SHR K MD	12 14	125	753	14 100%	156	576	6 43%								
<b>VÝSLEDKY ZA OKRES DOLNÝ KUBÍN</b>	<b>K MD</b>	<b>118 191</b>	<b>120 110</b>	<b>754 630</b>	<b>5 155</b>	<b>184 182</b>	<b>737 689</b>	<b>7 148</b>	<b>330 317</b>	<b>819 765</b>	<b>4 89</b>	<b>485 435</b>	<b>913 789</b>	<b>3 62</b>	<b>460 30/24</b>







**V Ý S L E D K Y K O N T R O L Y Ú Ž I T K O V O S T I**  
**v KÚ dojíciacich kráv podľa poľnohospodárskych podnikov**

1	2	120 dní			210 dní			365 dní			500 dní			Medziob Vek pri 1.otelení
		3	4	5 %V	6	7	8 %V	9	10	11 %V	12	13	14	
<b>Okres: NÁMESTOVO</b>														
SHR ZOŠÁK ANTON Sídlo:NÁMESTOVO 70 1 KRISTÍNA BABINSKÁ	K MD	6 6	104	618	6 100%	179	710	6 100%						
KRISTÍNA BABINSKÁ Sídlo:BABÍN 70 1 LOKCA 89	K MD	6 2	130	788	2 100%	165	619	1 50%						454
JHR VLADIMÍR HOMOLA Sídlo:LOKCA 70 1 MÚTNE	K MD	6 2	98	571	2 100%	160	619	1 50%						53/20
SHR STRAKA JÁN Sídlo:MÚTNE 303 70 1 ORAVSKÁ POLHORA	K MD	8 8	115 98	667 563	2 8 100%	198 180	774 716	2 3 38%	281	673	2	388	706	2 345 28/30
SHR JOZEF KYSEL Sídlo:LOKCA 70 1 HRUŠTÍN	K MD	6 4	112	673	4 100%	203 178	814 693	2 2 50%	318 317	782 773	2 1 25%	493	916	1 314 36/22
PD HRUŠTÍN Sídlo:HRUŠTÍN 70 1 MÚTNE	K MD	22 22	106	636	22 100%	190	760	13 59%						
AGRODRUŽSTVO MÚTNE Sídlo:MÚTNE 70 1 ZÁKAMENNÉ	K MD	89 106	110 109	627 651	24 105 99%	186 181	715 711	32 61 58%	333 310	813 759	32 34 32%	410	753	32 390 36/18
RD SO SÍDLOM V ZÁKAMENNOM Sídlo:ZÁKAMENNÉ 70 1 FARMA GEJDÁK, RUŽOMB	K MD	14 17	117	685	16 94%	178	682	16 94%	345	849	9 53%	420	769	7 448 41/18
<b>VÝSLEDKY ZA OKRES</b>	<b>K</b>	<b>157</b>	<b>110</b>	<b>647</b>	<b>26</b>	<b>187</b>	<b>768</b>	<b>36</b>	<b>329</b>	<b>756</b>	<b>36</b>	<b>388</b>	<b>706</b>	<b>2</b>
<b>NÁMESTOVO</b>	<b>MD</b>	<b>167</b>	<b>109</b>	<b>648</b>	<b>165</b>	<b>181</b>	<b>689</b>	<b>103</b>	<b>317</b>	<b>794</b>	<b>44</b>	<b>414</b>	<b>813</b>	<b>40</b>

**Okres: TURČIANSKE TEPLICE**

AGRO-RUDNO S.R.O. Sídlo:SKLENÉ 71 1 DUBOVÉ	K MD	41 60	102 131	615 820	5 60 100%	170 181	670 695	5 5 8%						418 34/22
--	---------	----------	------------	------------	-----------------	------------	------------	--------------	--	--	--	--	--	--------------

**V Ý S L E D K Y K O N T R O L Y Ú Ž I T K O V O S T I**  
**v KÚ dojčiacich kráv podľa poľnohospodárskych podnikov**

1	2	120 dní			210 dní			365 dní			500 dní			Medziob Vek pri 1.otelení
		3	4	5 %V	6	7	8 %V	9	10	11 %V	12	13	14	
PD MOŠOVCE Sídlo:MOŠOVCE 79 1 SKLENÉ	K MD	60 33	130	814	31 94%									
HOSPODÁR, S.R.O. SKLENÉ Sídlo:SKLENÉ 71 1 TURČIANSKY ĎUR	K MD	152 262	98 123	591 763	15 245 94%	202 179	833 714	10 3 1%	239	578	1			437 35/
BALÁŽ BORIS - SKLENÉ Sídlo:SKLENÉ 71 1 SKLENÉ	K MD	77 90	132 145	854 921	23 90 100%	185	730	5	302	740	9	348	632	5 358 30/23
AGROTRADE GEMER ROŽŇAVA Sídlo:ROŽŇAVA 72 1 ČIMHOVÁ	K MD	200 227	142 150	936 973	24 196 86%	207 139	849 543	40 1 0%	316	785	33			510 35/ 8
<b>VÝSLEDKY ZA OKRES TURČIANSKE TEPLICE</b>	<b>K MD</b>	<b>530 672</b>	<b>126 136</b>	<b>749 858</b>	<b>67 622</b>	<b>201 176</b>	<b>771 651</b>	<b>60 9</b>	<b>311</b>	<b>701</b>	<b>43</b>	<b>348</b>	<b>632</b>	<b>5 431 33/28</b>

Okres: **TVRDOŠÍN**

ŠTEFAN DUDA Sídlo:ČIMHOVÁ 132 70 1 LIESEK	K MD	11 15	135	845	8 53%	181	687	5 33%				125	180	1 479 41/28
GNIDA STANISL. AGROPODNIK Sídlo:LIESEK 70 1 ŠTEFANOV	K MD	9 13	119	692	8 62%	188	715	8 62%						448 24/ 2
ŽIAREC PD TVRDOŠÍN Sídlo:TVRDOŠÍN 70 1 VITANOVÁ	K MD	13 21	99	509	20 95%	156	552	1 5%						34/ 7
PDLČV ČIMHOVÁ Sídlo:ČIMHOVÁ 70 1 KRÁS. HÔRKA	K MD	21 18	106	578	8 44%	128	443	1 6%						
RD KRÁSNA HÔRKA Sídlo:TVRDOŠÍN 70 1 SVEDERNÍK	K MD	3	229	1617	1				338	830	1			31/ 8
<b>VÝSLEDKY ZA OKRES TVRDOŠÍN</b>	<b>K MD</b>	<b>57 67</b>	<b>229 111</b>	<b>1617 656</b>	<b>1 44</b>	<b>180</b>	<b>599</b>	<b>15</b>	<b>338</b>	<b>830</b>	<b>1</b>	<b>125</b>	<b>180</b>	<b>1 464 32/27</b>

V Ý S L E D K Y K O N T R O L Y Ú Ž I T K O V O S T I  
v KÚ dojčiacich kráv podľa poľnohospodárskych podnikov

1	2	120 dní			210 dní			365 dní			500 dní			Medziob Vek pri 1.otelení
		3	4	5 %V	6	7	8 %V	9	10	11 %V	12	13	14	

Okres: ŽILINA

LKV, S.R.O. SVEDERNÍK Sídlo:SVEDERNÍK 70 1 ZÁSTRANIE	K MD	132 74	99 134	576 907	34 74	181 189	719 758	53 16						430 33/27
				100%			22%							
AGRODRUŽSTVO BÁNOVÁ Sídlo:ŽILINA - BÁNOVÁ 72 1 DIVINA	K MD	84 46	107 106	642 635	6 46	154	589	5						600 39/23
				100%										
PD, DRUŽSTVO Sídlo:DLHÉ POLE 71 1 DOLNÝ HRIČOV	K MD	187 104	94 112	535 664	52 104	156 173	598 671	95 36						434 31/29
				100%				35%						
AGROFIN PD DOLNÝ HRIČOV Sídlo:DOLNÝ HRIČOV 70 1 FARMA KRASŇANY	K MD	8 7	120	750	7	147	559	5						377 39/27
				100%				71%						
RD TERCHOVÁ Sídlo:VARÍN 71 2 GBELANY	K MD	87 24	108	625	19	173	656	8						430 40/20
				79%				33%						
PD "VÁH" NEDEDZA Sídlo:NEDEDZA 71 2 NEDEDZA	K MD	18 8	144 125	950 793	2 8	152 134	579 495	2 1						402 23/15
				100%				13%						
73 2 BABKOV	K MD	9												380 28/ 7
Spolu za podnik	K MD	27 8	144 125	950 793	2 8	152 134	579 495	2 1						391 25/26
AGRO. PD PODHORIE Sídlo:PODHORIE 71 2 ROSINA	K MD	47 17	117 105	725 627	5 17	147 157	556 604	15 10						389 36/17
				100%				59%						
PD "DRUŽÍN" ROSINA Sídlo:ROSINA 72 1 POLUVSIE	K MD	89 20	109 115	660 709	6 20	159 146	616 533	7 7						450 43/15
				100%				35%						

**V Ý S L E D K Y K O N T R O L Y Ú Ž I T K O V O S T I**  
**v KÚ dojčiacich kráv mlieka podľa poľnohospodárskych podnikov**

1	2	120 dní			210 dní			365 dní			500 dní			Medziob Vek pri 1.otelení
		3	4	5 %V	6	7	8 %V	9	10	11 %V	12	13	14	
AGROŽIAR S.R.O. POLUVSIE Sídlo:POLUVSIE 72 1 STRÁŇAVY	K MD	133 66	105 111	623 679	11 63	153 153	585 585	22 49						420 40/15
BOVIS, S.R.O. STRÁŇAVY Sídlo:STRÁŇAVY 71 1 TURIE	K MD	35 14	87 133	475 832	2 14	148	562	2						807 39/22
ROLSPOL, S.R.O. TURIE Sídlo:TURIE 525 71 2 VIŠŇOVÉ	K MD	101 69	109 110	653 685	11 69	155 150	599 630	23 15						434 35/27
RD VIŠŇOVÉ Sídlo:VIŠŇOVÉ 71 2 BYTČICA	K MD	42 23	81 93	425 499	1 15	147 195	558 776	6 4						441 46/24
DRUŽSTVO BREZOVÁ BYTČICA Sídlo:ŽILINA - BYTČICA 71 2 TRNOVÉ	K MD	73 32	97 124	532 762	9 25	177 174	687 678	10 13						600 46/ 6
PD TRNOVÉ Sídlo:TRNOVÉ 71 1 JASENOVÉ	K MD	48 14	94 122	533 745	2 14	174 181	686 708	3 8						474 42/15
AGROREGION, A.S. RAJEC Sídlo:RAJEC 74 1 ČERÍN	K MD	92 92	106 111	635 676	19 92	166 149	645 567	33 82						479 36/ 5
<b>VÝSLEDKY ZA OKRES ŽILINA</b>	<b>K MD</b>	<b>1185 610</b>	<b>101 115</b>	<b>613 706</b>	<b>160 587</b>	<b>162 160</b>	<b>614 632</b>	<b>276 254</b>						<b>472 37/26</b>

Okres:**BANSKÁ BYSTRICA**

DRUŽSTVO AGRO ČERÍN-ČAČÍN Sídlo:ČERÍN 71 1 HORNÁ MIČINÁ	K MD	39 23	89	660	12	162	771	2						495 40/30	
AGRO - PONIKY, S.R.O. Sídlo:BANSKÁ BYSTRICA 70 2 PRIECHOD	K MD	97 184	138 104	921 618	36 172	223 175	931 698	32 117	232 314	556 790	14 82	392	733	55	415 42/ 4

**V Ý S L E D K Y K O N T R O L Y Ú Ž I T K O V O S T I**  
**v KÚ dojčiacich kráv mlieka podľa poľnohospodárskych podnikov**

1	2	120 dní			210 dní			365 dní			500 dní			Medziob Vek pri 1.otelení
		3	4	5 %V	6	7	8 %V	9	10	11 %V	12	13	14	
PD SEBEDÍN BEČOV Sídlo:BANSKÁ BYSTRICA 1 71 1 SELCE	K MD	16 20	121	722	19 95%	200	790	10 50%						386 35/12
PD "BUKOVINA" STRELNÍKY Sídlo:STRELNÍKY 71 1 ŠALKOVÁ	K MD	18 7	119	781	6 86%	211	886	2 29%						404 31/18
PD PODLAVICE Sídlo:BANSKÁ BYSTRICA-PODLAVICA 71 1 LUBIETOVÁ	K MD	55 51	109 115	617 686	2 51 100%	206 210	817 843	2 22 43%						387 42/25
<b>VÝSLEDKY ZA OKRES BANSKÁ BYSTRICA</b>	<b>K MD</b>	<b>225 285</b>	<b>137 107</b>	<b>769 693</b>	<b>38 260</b>	<b>222 182</b>	<b>874 798</b>	<b>34 153</b>	<b>232 314</b>	<b>556 790</b>	<b>14 82</b>	<b>392 733</b>	<b>55</b>	<b>417 38/18</b>

Okres:**BANSKÁ ŠTIAVNICA**

SPOL.AGRO POČÚVADLO SRO. Sídlo:POČÚVADLO 70 1 KUMÁR	K MD	9 11	109	645	9 82%	138	514	7 64%	217	506	3 27%	346	612	1	504
---	---------	---------	-----	-----	----------	-----	-----	----------	-----	-----	----------	-----	-----	---	-----

Okres:**BREZNO**

BUČKOVA IVETA - SHR Sídlo:POLOMKA 70 1 LUNTEROVÁ ŽOFIA SHR	K MD	10 7	156	1056	4 57%	207	849	4 57%						26/ 1	
LUNTEROVÁ ŽOFIA SHR Sídlo:TELGÁRT 71 1 BREZINKY	K MD	7 11	122	745	10 91%	202	817	5 45%	338	841	5 45%	94 458	136 852	1 2	366 27/ 1
PD ĎUMBIER BREZNO Sídlo:BREZNO 71 1 BRAVÁCOVO	K MD	45 21	125 150	767 1011	1 20 95%	224 223	910 922	3 11 52%	326 367	802 924	3 5 24%	420	779	3	373 36/ 9
PD BEŇUŠ Sídlo:BEŇUŠ 71 1 ČIERNY BALOG	K MD	16 22	150 143	1008 1005	1 21 95%	174 206	692 845	3 9 41%	289	715	12 55%	316 425	576 794	1 7	369 35/11
PD AGROPOHORELÁ POHORELÁ Sídlo:POHORELÁ 71 1 ŠUMIAC	K MD	42 39	91	515	27 69%	187	748	13 33%	368	926	11 28%	435	812	8	369

**V Ý S L E D K Y K O N T R O L Y Ú Ž I T K O V O S T I**  
**v KÚ dojčiacich kráv mlieka podľa poľnohospodárskych podnikov**

1	2	120 dní			210 dní			365 dní			500 dní			Medziob Vek pri 1.otelení	
		3	4	5 %V	6	7	8 %V	9	10	11 %V	12	13	14		
PD ŠUMIAC Sídlo:ŠUMIAC 71 1 TELGÁRT	K MD	55 103	121 108	675 653	1 94 91%	226 196	886 803	1 77 75%	359	910	54 52%	425	797	48	472 35/11
RD TELGÁRT Sídlo:TELGÁRT 71 1 VALASKÁ	K MD	39 47	197 106	1292 635	3 45 96%	304 191	1251 772	3 46 98%	445 349	1104 883	3 8 17%	429	800	4	356 32/28
AGROBACÚCH, S.R.O. Sídlo:BACÚCH 71 1 POLOMKA	K MD	45 59	106	659	55 93%	191	784	40 68%	384	981	37 63%	422	785	5	487 33/27
MAJA, S.R.O. Sídlo:POLOMKA 71 1 BACÚCH	K MD	30 39	102	568	39 100%	185	702	21 54%	282	668	19 49%	432	786	14	466
POLNOSPOL PLUS, ZÁVADKA/H. Sídlo:ZÁVADKA NAD HRONOM 71 1 PREDAJNÁ	K MD	74 59	128 103	818 656	7 59 100%	186 186	748 772	9 57 97%	373 357	940 913	6 31 53%	420	791	23	662 30/ 6
AGROHELP S.R.O. HELPA Sídlo:HELPA 71 1 DOLNÁ LEHOTA	K MD	71 153	145 109	971 724	4 132 86%	163 182	642 755	6 115 75%	203 355	481 911	2 89 58%	430	808	24	419 31/ 9
FAMAGO, S.R.O. Sídlo:BEŇUŠ Č. 411 70 1 BREZNO	K MD	12 6	133 178	925 1228	3 6 100%	233 238	1005 987	3 5 83%	362 422	930 1071	3 4 67%	552	1042	1	429 35/ 5
ING. ZIBRÍN JÁN - SHR Sídlo:BREZNO 1 71 1 MÝTO POD ĎUMBIEROM	K MD	8 8	130 154	825 1038	1 8 100%	224 216	921 885	2 5 63%	337 306	840 748	2 2 25%	395	720	1	358 38/ 7
ING.ROMAN ŠVANTNER Sídlo:MÝTO POD ĎUMBIEROM Č. 123 71 1 ŠUMIAC	K MD	18 11	127 153	800 1037	1 10 91%	223 202	931 823	7 8 73%	353 337	879 846	5 4 36%	361	668	3	414 36/23
AGROFARMA HIPOTURISTIKY Sídlo:ŠUMIAC 71 1 POHORELSKÁ MAŠA	K MD	16 19	147 104	1031 616	4 19 100%	191 220	796 901	4 15 79%	350 374	879 952	1 3 16%	431	808	2	376 32/ 3

**V Ý S L E D K Y K O N T R O L Y Ú Ž I T K O V O S T I**  
**v KÚ dojčiacich kráv podľa poľnohospodárskych podnikov**

1	2	120 dní			210 dní			365 dní			500 dní			Medziob Vek pri 1.otelení	
		3	4	5 %V	6	7	8 %V	9	10	11 %V	12	13	14		
JURAJ REJDOVIAN SHR Sídlo:TELGÁRT 70 1 SLATINSKÉ LAZY 45	K MD	10 17	106	635	16	185	748	8	342	860	6	411	764	2	355 30/
				94%			47%			35%					
<b>VÝSLEDKY ZA OKRES</b>	<b>K</b>	<b>498</b>	<b>143</b>	<b>911</b>	<b>26</b>	<b>206</b>	<b>878</b>	<b>41</b>	<b>353</b>	<b>857</b>	<b>25</b>	<b>205</b>	<b>356</b>	<b>2</b>	<b>418</b>
<b>BREZNO</b>	<b>MD</b>	<b>621</b>	<b>111</b>	<b>799</b>	<b>565</b>	<b>192</b>	<b>819</b>	<b>439</b>	<b>353</b>	<b>877</b>	<b>290</b>	<b>426</b>	<b>800</b>	<b>147</b>	<b>32/28</b>

Okres: **DETVA**

TOMAS, ING. ONDREJ STRMEŇ Sídlo:VEĽKÝ KLÍŽ, ČASŤ KLÍŽ 192 71 1 KRIVÁŇ	K MD	9 12	138	942	10	178	705	1	231	569	8	359	655	6	371 32/11
				83%				75%			67%				
RD KRIVÁŇ Sídlo:KRIVÁŇ 71 1 DETVIANSKA HUTA	K MD	53 33	143	858	1	197	748	1							403 39/21
				36%				6%							
PD DETVIANSKA HUTA Sídlo:DETVIANSKA HUTA 71 1 PIEŠŤ	K MD	56 29	206	1427	11	190	905	1	262	718	1	124	248	1	403 25/ 7
				38%											
M-TRADE-AG S.R.O. LÁTKY Sídlo:LÁTKY 70 3 JOZEF MARCINEK - KOR	K MD	172 48	136	861	18	170	656	22	238	555	5				435 31/16
JOZEF MARCINEK Sídlo:KORYTÁRKY 71 1 HRIŇOVÁ	K MD	4 3	195	1333	1										382
				33%											
SD SHR HRIŇOVÁ Sídlo:HRIŇOVÁ 71 1 DETVIANSKA HUTA	K MD	254 216	111	925	1	142	634	61	154	403	21	198	391	31	377
				46%				28%			10%				
SVOJPOMOCNÉ DRUŽSTVO JHR Sídlo:DETVIANSKA HUTA 70 1 KRUPINA TANISTRAVÁR	K MD	9 4	122	725	2										564
				50%											
<b>VÝSLEDKY ZA OKRES</b>	<b>K</b>	<b>557</b>	<b>135</b>	<b>881</b>	<b>20</b>	<b>172</b>	<b>753</b>	<b>25</b>	<b>242</b>	<b>636</b>	<b>6</b>	<b>124</b>	<b>248</b>	<b>1</b>	<b>419</b>
<b>DETVA</b>	<b>MD</b>	<b>345</b>	<b>115</b>	<b>1039</b>	<b>136</b>	<b>149</b>	<b>780</b>	<b>72</b>	<b>175</b>	<b>486</b>	<b>29</b>	<b>224</b>	<b>523</b>	<b>37</b>	<b>32/ 6</b>



**V Ý S L E D K Y K O N T R O L Y Ú Ž I T K O V O S T I**  
**v KÚ dojčiacich kráv podľa poľnohospodárskych podnikov**

1	2	120 dní			210 dní			365 dní			500 dní			Medziob Vek pri 1.otelení	
		3	4	5 %V	6	7	8 %V	9	10	11 %V	12	13	14		
<b>Okres: KRUPINA</b>															
MÁRIA FILUŠOVÁ SHR Sídlo:KRUPINA 70 1 BZOVÍK 223	K MD	8 12	118 186	983 1550	1 2	252 277	1200 1321	1 5							392 35/21
				17%				42%							
MARTIN PAVLENDA SHR Sídlo:BZOVÍK 70 1 BZOVÍK	K MD	8 10	131 154	842 1019	1 7	221	903	3	262	636	2	412	764	1	454 24/ 8
				70%				30%							
EURO - AGRO BZOVÍK Sídlo:BZOVÍK 71 1 NOVÁ HORA	K MD	14 13	143	1190	4	241	1148	8							433
				31%				62%							
PETER KRILEK, NOVÁ HORA Sídlo:KRUPINA 71 1 SENOHRAD 287	K MD	15 12	130 160	875 1093	1 10	221	911	8	299	738	5	429 333	808 605	1 3	408 28/17
				83%				67%							
JOZEF RAUSA Sídlo:SENOHRAD 71 1 BZOVÍK 58	K MD	8 4	140	915	4	167 183	629 729	2 2	249	590	3	347	622	1	367 35/12
				100%				50%							
VLADIMÍR ŠUFLIARSKY Sídlo:BZOVÍK 70 1 DEVIČIE	K MD	8 9	146	968	6	193	775	3	353	886	2	402	744	2	438 53/
				67%				33%							
AGRODRUŽSTVO DEVIČIE Sídlo:DEVIČIE 71 1 ŽIBRITOV	K MD	40 42	27	225	2	134	637	3	163	447	1				479 35/16
				5%				7%							
<b>VÝSLEDKY ZA OKRES KRUPINA</b>	<b>K MD</b>	<b>101 102</b>	<b>126 146</b>	<b>900 994</b>	<b>3 35</b>	<b>196 222</b>	<b>914 917</b>	<b>3 32</b>	<b>249 293</b>	<b>590 724</b>	<b>3 11</b>	<b>388 376</b>	<b>715 737</b>	<b>2 7</b>	<b>424 35/12</b>

**Okres: LUČENEC**

JUHÁSZ FARM Sídlo:ČAMOVICE 70 1 KALONDA Č. 41	K MD	16 18	116	686	16	245	1007	13							319 19/15
				89%				72%							
ZDENKA KARLÍKOVÁ, VIDINÁ Sídlo:LUČENEC 70 1 ÁBELOVÁ	K MD	8 14	171	1130	7	231	933	6							349 26/ 3
				50%				43%							

**V Ý S L E D K Y K O N T R O L Y Ú Ž I T K O V O S T I**  
**v KÚ kráv bez trhovej produkcie mlieka podľa poľnohospodárskych podnikov**

1	2	120 dní			210 dní			365 dní			500 dní			Medziob Vek pri 1.otelení
		3	4	5 %V	6	7	8 %V	9	10	11 %V	12	13	14	
AGRO DRUŽSTVO ÁBELOVÁ Sídlo:ÁBELOVÁ 70 1 LIPOVANY	K MD	52 51	160 160	1031 1044	3 34 67%	201 247	784 1009	3 41 80%	279	662	4			932 40/21
FILAGRO S.R.O. FILAKOVO Sídlo:FILAKOVO 70 1 ŠÁVOL	K MD	47 39	108	614	33 85%	252	1038	23 59%						492
AGROFARMA PLEŠ Sídlo:PLEŠ 70 1 VLKOVO	K MD	22 23	189 162	1300 1063	1 21 91%	233 256	952 1061	1 17 74%						379 25/ 7
<b>VÝSLEDKY ZA OKRES LUČENEC</b>	<b>K MD</b>	<b>145 145</b>	<b>167 139</b>	<b>1165 907</b>	<b>4 111</b>	<b>209 249</b>	<b>868 1010</b>	<b>4 100</b>	<b>279</b>	<b>662</b>	<b>4</b>			<b>494 27/27</b>

Okres: **POLTÁR**

JOZEF ŇUŇUK, POLTÁR Sídlo:POLTÁR 70 1 VLKOVO	K MD	13 18	165	1136	18 100%	228	959	10 56%						388
JÁN ŇUŇUK, LIEŠNICA Sídlo:KOKAVA NAD RIMAVICOU 70 1 ŠOLTÝSKA	K MD	11 20	151 163	971 1082	2 16 80%	291 247	1219 1020	1 10 50%	428 456	1077 1153	1 1 5%			378 25/10
ŠKORŇA JÁN Sídlo:ŠOLTÝSKA 70 1 UHORSKÉ	K MD	7 13	146 158	883 1060	2 13 100%	258	1071	6 46%	470	1178	2			406 32/16
SHR JÚLIUS JAHODNÍK Sídlo:UHORSKÉ 70 1 CISARSKE	K MD	8 6	210	1456	4 67%									384 41/19
DUŠAN CAGAN, CISÁRSKE Sídlo:UTEKÁČ 70 1 VLKOVO	K MD	21 19	166	1094	12 63%									452 35/16
EUBOMÍR ŇUŇUK, VLKOVO Sídlo:KOKAVA NAD RIMAVICOU 70 1 ŠOLTÝSKA	K MD	8 10	167	1130	9 90%	281 272	1195 1129	1 2 20%						470 25/ 9



V Ý S L E D K Y K O N T R O L Y Ú Ž I T K O V O S T I  
v KÚ dojčiacich kráv podľa polnohospodárskych podnikov

1	2	120 dní			210 dní			365 dní			500 dní			Medziob Vek pri 1.otelení
		3	4	5 %V	6	7	8 %V	9	10	11 %V	12	13	14	
70 1 BORBÁŠ JÚLIUS K MD	8 10	168	1127	8 80%	259	1070	5 50%							411 34/28
BORBÁŠ JÚLIUS Sídlo:GEMERSKÉ DECHTÁRE 70 1 RUMINCE K MD	15 20	158	1034	19 95%	144	569	4 65%	239	585	3				379 36/15
DRUŽ.PODIELNIKOV VČELINCE Sídlo:VČELINCE 70 1 VYŠNÁ KÁLOŠA K MD	77 29	144	934	27 93%	230	943	26 90%							856 33/19
PD VALICKÁ DOLINA Sídlo:KALOŠA 03 1 VYŠNÁ KÁLOŠA K MD	4													
70 1 ZACHAROVCE K MD	91 62	141	920	60 97%	225	926	46 74%	304	750	5 8%				428 32/29
Spolu za podnik K MD	95 62	141	920	60	225	926	46	304	750	5				428 32/29
ING. PAVEL KELO - SHR Sídlo:VELKÉ TERIAKOVCE 70 1 HOSTIŠOVCE K MD	66 76	153	1004	2 91%	231	933	6 64%							445 26/22
SIBOR S.R.O. Sídlo:RIMAVSKÁ SOBOTA 70 1 PINCINÁ K MD	55 18	138	901	15 83%	218	892	17 94%							375
AGROTAURIS, SRO R. SOBOTA Sídlo:RIMAVSKÁ SOBOTA 70 1 SUŠANY K MD	161 284	122	727	33 81%	203	804	36 81%	390	973	1				429 28/ 5
71 1 TACHTY K MD	59 87	117	682	13 83	201	789	13 64							379 29/11
Spolu za podnik K MD	220 371	120	704	46 95%	202	796	49 74%	390	973	1				404 28/23
ING. LORINZ MICHAL Sídlo:GORTVA - KYSELKA 70 1 DUBNO K MD	12 14	168	1110	14 100%	244	994	11 79%							409

**V Ý S L E D K Y K O N T R O L Y Ú Ž I T K O V O S T I**  
**v KÚ dojčiacich kráv podľa polnohospodárskych podnikov**

1	2	120 dní			210 dní			365 dní			500 dní			Medziob Vek pri 1.otelení
		3	4	5 %V	6	7	8 %V	9	10	11 %V	12	13	14	
DANKO BARNABÁŠ, ŠÍRKOVCE Sídlo:ŠÍRKOVCE 062 70 1 RIMAVSKÁ BAŇA	K MD	42 63	139 158	875 1013	12 62 98%	194 261	747 1060	9 48 76%	329 357	807 882	10 1 2%			407 27/16
AGRO S.R.O. CHANAVA Sídlo:CHANAVA 70 1 GEMERSKÝ JABLONEC	K MD	11 24	147	941	23 96%	234	954	21 88%	392	978	2 8%			387
AGRIA DRUŽSTVO Sídlo:GEMERSKÝ JABLONEC 70 1 PETROVCE	K MD	31 42	141 163	896 1087	10 37 88%	239 265	978 1111	15 19 45%						483 34/16
MAGIN, S.R.O. Sídlo:VELKÉ TERIAKOVCE 70 1 POLOM	K MD	118 156	141 148	936 966	10 107 69%	232 233	967 953	9 105 67%	357	901	1 1%			500 30/17
71 1 HAJNAČKA	K MD	40 32	144	949	28 88%	220	905	26 81%						556 37/19
Spolu za podnik	K MD	158 188	141 147	936 957	10 135	232 230	967 929	9 131	357	901	1			528 34/ 3
GAZDA S.R.O. Sídlo:HAJNAČKA 70 1 POTOK	K MD	33 27	169	1119	27 100%	264	1092	19 70%						478
POLNOBLH S.R.O. Sídlo:HNÚŠŤA 70 1 SKEREŠOVO	K MD	206 203	132 139	797 881	12 166 82%	229 225	921 917	20 141 69%						457 29/ 6
GULÍK S.R.O. RIM. SOBOTA Sídlo:RIMAVSKÁ SOBOTA 70 1 TACHTY	K MD	30 27	133 143	875 933	2 21 78%	219 234	905 963	2 19 70%	354	888	1			527 32/16
SHR - DIANIŠKA PETER Sídlo:TISOVEC 70 1 CHOVPOL - KANÁT	K MD	6 7	155	1036	6 86%	219 220	876 881	1 1 14%						26/21
<b>VÝSLEDKY ZA OKRES</b> <b>RIMAVSKÁ SOBOTA</b>	<b>K</b> <b>MD</b>	<b>1346</b> <b>1373</b>	<b>130</b> <b>145</b>	<b>853</b> <b>1012</b>	<b>98</b> <b>1176</b>	<b>214</b> <b>183</b>	<b>855</b> <b>1011</b>	<b>119</b> <b>959</b>	<b>317</b> <b>365</b>	<b>813</b> <b>947</b>	<b>15</b> <b>13</b>			<b>450</b> <b>31/ 2</b>

**V Ý S L E D K Y K O N T R O L Y Ú Ž I T K O V O S T I**  
**v KÚ dojčiacich kráv podľa polnohospodárskych podnikov**

Okres: **VELKÝ KRTÍŠ**

1	2	120 dní			210 dní			365 dní			500 dní			Medziob Vek pri 1.otelení	
		3	4	5 %V	6	7	8 %V	9	10	11 %V	12	13	14		
CHOVPOL - KANÁT Sídlo:ZÁVADA 70 1 OPAVA	K MD	6 7	230	1698	4 57%	233	943	2 29%						384 28/ 4	
PD KOSIHOVCE Sídlo:KOSIHOVCE 70 1 HRUŠOV	K MD	25 9	90	414	8 89%	142	485	8 89%				311	543	3	400 72/ 4
VINICA, AKC. SPOLOČNOSŤ Sídlo:VINICA 70 1 FARMA ZÁVADA	K MD	178 109	110	569	16 98%	146	499	27 83%	228	513	26				424 35/19
AGRODRUŽSTVO SENNÉ Sídlo:ZÁVADA 70 1 BABINÁ 16	K MD	69 69	188	1271	62 90%	257	1063	28 41%							476 40/16
<b>VÝSLEDKY ZA OKRES VELKÝ KRTÍŠ</b>	<b>K MD</b>	<b>278 194</b>	<b>110 145</b>	<b>569 1015</b>	<b>16 181</b>	<b>146 209</b>	<b>499 813</b>	<b>27 129</b>	<b>228</b>	<b>513</b>	<b>26</b>	<b>311</b>	<b>543</b>	<b>3</b>	<b>421 44/ 3</b>

Okres: **ZVOLEN**

VLM PLIEŠOVCE Sídlo:PLIEŠOVCE 70 1 VIDOV VRCH - LÁŽTEKY	K MD	102 119	121	798	12 80%	192	798	4 73%	235	574	6 7%	409	768	1	414 33/19
72 1 MAJER BAKOVA JAMA	K MD	97 78	153	958	64 45%	232	925	69 58%	369	905	63 9%	440	808	2	498 27/24
Spolu za podnik	K MD	199 197	148	878	76 130	230	861	73 132	357	740	69 15	430	788	3	456 30/22
MÁRIA DROZDÍKOVA Sídlo:ZVOLEN 71 1 NOVÁ BAŇA	K MD	6 6	110	638	5 83%	178	681	1 17%	281	674	1 17%	332	594	1	420 27/20
<b>VÝSLEDKY ZA OKRES ZVOLEN</b>	<b>K MD</b>	<b>205 203</b>	<b>148 108</b>	<b>878 682</b>	<b>76 135</b>	<b>230 180</b>	<b>861 719</b>	<b>73 133</b>	<b>357 275</b>	<b>740 692</b>	<b>69 16</b>	<b>430 316</b>	<b>788 587</b>	<b>3 18</b>	<b>444 29/21</b>

Okres: **ŽARNOVICA**

ŠK. MAJETOK NOVÁ BAŇA Sídlo:NOVÁ BAŇA 71 1 VOZNICA	K MD	12 21	116	686	21 100%	197	780	19 90%	335	830	2 10%				422 43/25
--	---------	----------	-----	-----	------------	-----	-----	-----------	-----	-----	----------	--	--	--	--------------





































**V Ý S L E D K Y K O N T R O L Y Ú Ž I T K O V O S T I**  
**v KÚ dojíciacich kráv podľa poľnohospodárskych podnikov**

1	2	120 dní			210 dní			365 dní			500 dní			Medziob Vek pri 1.otelení
		3	4	5 %V	6	7	8 %V	9	10	11 %V	12	13	14	
71 1 NIŽNÝ LANEC K MD	100 86	154	979	43 50%	203	792	49 57%	287	688	21 24%	357 400	630 724	1 14	420 34/19
ING. J. JEVČÁK-PERÚN A.T. Sídlo:VAJKOVCE 71 1 SVINICA K MD	53 71	147	931	15 21%	176 199	681 786	5 1%	258 303	626 733	6 13 18%	381	702	1	444 39/24
AGROSPOL, S.R.O. KOŠICE Sídlo:BARCA 70 1 SKÁROŠ K MD	9				203	799	5 56%	306	741	2 22%	377	684	2	
<b>VÝSLEDKY ZA OKRES KOŠICE OKOLIE</b> K MD	<b>257 248</b>	<b>144</b>	<b>840</b>	<b>91</b>	<b>176 192</b>	<b>681 676</b>	<b>5 69</b>	<b>244 266</b>	<b>483 612</b>	<b>7 60</b>	<b>357 386</b>	<b>630 636</b>	<b>1 18</b>	<b>470 33/26</b>

Okres: **MICHALOVCE**

HATAFARM S.R.O. Sídlo:HATALOV 71 1 HATALOV K MD	138 170	122	767	2	203	821	2	228	542	3				504
KOAN S.R.O. KRÁSNOVCE Sídlo:KRÁSNOVCE 71 2 POZDIŠOVCE K MD	27 52	118	717	7 13%	175	680	17 33%	287	700	21 40%	411	756	2	447 31/22
AGRODRUŽSTVO "UH" Č. POLE Sídlo:ČIERNE POLE 71 1 KRIŠOVSKÁ LIESKOVÁ K MD	24 25	146	933	4	221	896	5	303	744	2				464
CO.BE.R S.R.O. MICHALOVCE Sídlo:SOBRANCE 72 1 RAKOVEC NAD ONDAVOU K MD	120 78	147	975	2	212	864	2				234	408	1	571 31/23
MATEX S.R.O. Sídlo:VEŠKOVCE 71 1 VEŠKOVCE K MD	27 27	138	919	27 100%	221	919	13 48%							29/24
VÝROBNÉ DRUŽSTVO VOJANY Sídlo:VOJANY 71 3 BEŠA K MD	165 138	110	652	4	163	626	8	217	511	6				528
RD MOČARANY Sídlo:MICHALOVCE		128	829	92 67%	207	849	59 43%	272	659	5 4%				39/28











V Ý S L E D K Y K O N T R O L Y Ú Ž I T K O V O S T I  
v KÚ dojčiacich kráv podľa poľnohospodárskych podnikov

1	2	120 dní			210 dní			365 dní			500 dní			Medziob Vek pri 1.otelení
		3	4	5 %V	6	7	8 %V	9	10	11 %V	12	13	14	
70 1 SPIŠSKÉ VLACHY	K MD	161 184			209	995	2	301	824	12				420 25/23
SHR ING. J. NOVOMESTSKÝ Sídlo:BETLANOVCE 30														
70 1 BETLANOVCE	K MD	44 62	103 131	613 831	2 18	165 197	640 789	6 6						457 23/ 9
				29%				10%						
VOP SPIŠ S.R.O. Sídlo:SOBRANCE														
70 1 LENKAVA	K MD	36 15												507 19/14
SHR TIBOR FILIP Sídlo:MATEJOVCE														
70 1 MATEJOVCE NAD HORNÁD	K MD	12 5												433 21/ 1
AD LETANOVCE Sídlo:LETANOVCE														
70 1 LETANOVCE	K MD	17 17												406
PD ODORÍN Sídlo:ODORÍN														
70 1 ODORÍN - PORAC	K MD	188 94	141 128	810 749	5 41	170	629	9	250	583	4			407 34/21
				44%				10%						
AKRON A.S. HRABUŠICE Sídlo:HRABUŠICE														
70 1 HRABUŠICE	K MD	95 109	123 155	867 1044	7 65	162 233	605 966	2 45	342	855	3	237	414	1 32/ 2
				60%				41%			3%			
AGROSPIŠ S.R.O., SP.N.VES Sídlo:SPIŠSKÁ NOVÁ VES 1														
70 1 ŠVEDLÁR	K MD	100 59												483 17/27
70 2 NÁLEPKOVO	K MD	78 43												414 22/28
71 1 MARKUŠOVCE-MATEJOVCE	K MD	62 53												353 30/ 2
72 1 POD BLAUMONTOM	K MD	36 41	124 117	700 725	1 1	148	543	1	233	547	3			31/ 7
				2%				2%			7%			
Spolu za podnik	K MD	276 196	124 117	700 725	1 1	148	543	1	233	547	3			417 25/16



**V Ý S L E D K Y K O N T R O L Y Ú Ž I T K O V O S T I**  
**v KÚ dojčiacich kráv a podľa poľnohospodárskych podnikov**

1	2	120 dní			210 dní			365 dní			500 dní			Medziob Vek pri 1.otelení	
		3	4	5 %V	6	7	8 %V	9	10	11 %V	12	13	14		
AGROZORAN, S.R.O. MICHALANY Sídlo: MICHALANY 72 2 ČERHOV	K MD	68 82	119 110	726 658	26 80	185 160	731 613	21 46	296 260	724 628	25 23	377 345	690 629	5 13	365 31/24
AGROREÁL A.S. STREDA N/B. Sídlo: STREDA NAD BODROGOM 71 2 ZEMPLÍN	K MD	289 215	139 131	897 826	56 204	199	798	65 171	322	795	60 106	437 296	814 529	1 58	481 35/24
ING. HALÁSZ JOZEF, SHR Sídlo: KRÁLOVSKÝ CHLMEC 71 1 RAD	K MD	181 129	138 151	900 1009	6 33	224 229	920 947	7 39	381	959	1				477 40/29
AGROTECH S.R.O. DVORIANKY Sídlo: DVORIANKY 71 1 DVORIANKY	K MD	15 9	113	677	8	164	631	6	265	639	5	86	108	5	455 35/28
SPROVY - ANNA TAKACSOVÁ Sídlo: POLANY 140 71 1 POLANY	K MD	87 118	113 121	683 774	7 78	204 220	824 906	9 58							420 32/29
AGROŠTYL S.R.O. KUZMICE Sídlo: KUZMICE 319 71 1 KUZMICE	K MD	38 38	112 110	669 647	3 13	162 149	471 560	2 36	240 258	572 620	4 21	73	82	1	405 29/ 2
ČARNÝ VLADIMÍR Sídlo: STANČA 71 1 STANČA 103	K MD	57 60	111	663	37	166	644	24	305 259	746 623	16 10	137	210	1	398 36/ 6
<b>VÝSLEDKY ZA OKRES TREBIŠOV</b>	<b>K MD</b>	<b>1336 1328</b>	<b>129 121</b>	<b>790 755</b>	<b>140 836</b>	<b>199 139</b>	<b>799 740</b>	<b>185 724</b>	<b>291 90</b>	<b>683 671</b>	<b>161 368</b>	<b>311 295</b>	<b>544 404</b>	<b>20 210</b>	<b>428 34/</b>

**V Ý S L E D K Y K O N T R O L Y Ú Ž I T K O V O S T I**  
**v KÚ dojčiacich kráv podľa okresov, krajov a za Slovensko.**

1	2	120 dní			210 dní			365 dní			500 dní			Medziob Vek pri 1.otelení	
		3	4	5 %V	6	7	8 %V	9	10	11 %V	12	13	14		
MALACKY	K	270	125	781	4	196	787	4	341	851	3	480	900	1	393
	MD	231	136	876	118	208	853	74	322	805	36	394	729	19	30/15
					51%			32%			16%				
PEZINOK	K	53	178	1164	18	285	1180	16	419	1045	12	499	927	2	441
	MD	83	163	1038	31	226	884	25	320	769	20	402	734	5	30/29
					37%			30%			24%				
SENEC	K	150													432
	MD	187	149	949	82	211	841	61	287	698	35	326	583	13	28/ 3
					44%			33%			19%				
<b>VÝSLEDKY ZA KRAJ BRATISLAVA</b>	<b>K</b>	<b>473</b>	<b>168</b>	<b>1095</b>	<b>22</b>	<b>268</b>	<b>1101</b>	<b>20</b>	<b>403</b>	<b>1006</b>	<b>15</b>	<b>493</b>	<b>918</b>	<b>3</b>	<b>410</b>
	<b>MD</b>	<b>501</b>	<b>144</b>	<b>924</b>	<b>231</b>	<b>212</b>	<b>854</b>	<b>160</b>	<b>308</b>	<b>756</b>	<b>91</b>	<b>371</b>	<b>678</b>	<b>37</b>	<b>30/ 6</b>
					<b>46%</b>			<b>32%</b>			<b>18%</b>				
DUNAJSKÁ STREDA	K	123	164	1088	42	232	944	86	349	862	87	441	814	36	418
	MD	255	143	902	205	203	802	183	324	795	139	410	752	104	28/20
					80%			72%			55%				
HLOHOVEC	K	32	127	712	5	214	823	6	352	850	6				427
	MD	53	114	638	49	191	728	33	336	817	26	443	810	10	37/ 6
					92%			62%			49%				
PIEŠŤANY	K	180	129	771	28	245	988	56	441	1100	30	516	953	13	397
	MD	272	151	930	223	237	940	184	393	962	108	540	999	78	26/ 6
					82%			68%			40%				
SENICA	K	254	149	950	64	233	945	70	351	866	71	412	758	10	459
	MD	256	129	806	185	205	821	204	336	832	106	231	402	21	29/23
					72%			80%			41%				
SKALICA	K	12	108	625	3	195	761	6	317	773	5	303	532	1	428
	MD	5	127	754	4										32/12
					80%										
TRNAVA	K	3													451
	MD														30/15
<b>VÝSLEDKY ZA KRAJ TRNAVA</b>	<b>K</b>	<b>604</b>	<b>148</b>	<b>940</b>	<b>142</b>	<b>234</b>	<b>947</b>	<b>224</b>	<b>363</b>	<b>897</b>	<b>199</b>	<b>450</b>	<b>830</b>	<b>60</b>	<b>429</b>
	<b>MD</b>	<b>841</b>	<b>140</b>	<b>864</b>	<b>666</b>	<b>213</b>	<b>846</b>	<b>604</b>	<b>348</b>	<b>854</b>	<b>379</b>	<b>442</b>	<b>811</b>	<b>213</b>	<b>28/22</b>
					<b>79%</b>			<b>72%</b>			<b>45%</b>				
BÁNOVCE NAD BEBRAVOU	K	43													438
	MD	83	132	759	67	202	768	60	286	669	47	377	674	30	33/
					81%			72%			57%				
ILAVA	K	87	139	861	11	207	810	13	358	873	11				417
	MD	109	144	940	103	241	1001	64	357	916	23	450	852	24	32/22
					94%			59%			21%				
MYJAVA	K	308	126	784	162	194	769	192	322	795	134	412	762	36	412
	MD	495	131	802	461	217	867	349	341	839	217	430	790	181	28/14
					93%			71%			44%				
NOVÉ MESTO NAD VÁHOM	K	187	148	936	24	226	906	44	369	912	46	477	883	25	474
	MD	263	128	770	230	220	875	198	361	891	137	481	890	118	33/27
					87%			75%			52%				

V Ý S L E D K Y K O N T R O L Y Ú Ž I T K O V O S T I  
v KÚ dojčiacich kráv podľa okresov, krajov a za Slovensko.

1	2	120 dní			210 dní			365 dní			500 dní			Medziob Vek pri 1.otelení	
		3	4	5 %V	6	7	8 %V	9	10	11 %V	12	13	14		
PARTIZÁNSKE	K	60	165	1076	6	237	960	10	371	920	9	462	853	9	448
	MD	42	137	814	39	196	747	31	407	1016	4	246	413	11	32/20
					93%			74%			10%				
POVAŽSKÁ BYSTRICA	K	244	130	830	10	151	577	14	249	590	2				417
	MD	329	126	804	272	195	784	230	316	789	9	323	587	3	32/21
					83%			70%			3%				
PRIEVIDZA	K	485	121	715	36	179	693	46	275	648	43	357	646	8	491
	MD	401	115	668	268	175	664	251	277	662	162	355	639	141	36/27
					67%			63%			40%				
PÚCHOV	K	8													
	MD	12	123	748	8	193	762	9	183	415	2				
					67%			75%			17%				
TRENČÍN	K	78	176	1140	17	231	917	20	422	1043	13	594	1090	1	482
	MD	118	143	902	74	215	865	71	446	1126	30	411	755	13	32/18
					63%			60%			25%				
<b>VÝSLEDKY ZA KRAJ TRENČÍN</b>	<b>K</b>	<b>1500</b>	<b>132</b>	<b>822</b>	<b>266</b>	<b>198</b>	<b>784</b>	<b>339</b>	<b>330</b>	<b>810</b>	<b>258</b>	<b>435</b>	<b>803</b>	<b>79</b>	<b>447</b>
	<b>MD</b>	<b>1852</b>	<b>129</b>	<b>786</b>	<b>1522</b>	<b>205</b>	<b>811</b>	<b>1263</b>	<b>330</b>	<b>808</b>	<b>631</b>	<b>414</b>	<b>758</b>	<b>521</b>	<b>33/ 3</b>
					<b>82%</b>			<b>68%</b>			<b>34%</b>				
KOMÁRNO	K	99	155	1015	20	216	880	22	345	859	24	520	981	5	396
	MD	141	131	832	110	205	825	85	314	773	62	466	866	19	29/10
					78%			60%			44%				
LEVICE	K	137	139	863	5	203	798	6	335	820	6				458
	MD	166	144	906	109	205	806	97	317	773	77	395	720	55	28/10
					66%			58%			46%				
TOPOLČANY	K	21													
	MD														
ZLATÉ MORAVCE	K	30													422
	MD	37	137	856	32	207	821	21	333	817	6	449	827	3	28/16
					86%			57%			16%				
<b>VÝSLEDKY ZA KRAJ NITRA</b>	<b>K</b>	<b>287</b>	<b>152</b>	<b>985</b>	<b>25</b>	<b>214</b>	<b>862</b>	<b>28</b>	<b>343</b>	<b>851</b>	<b>30</b>	<b>520</b>	<b>981</b>	<b>5</b>	<b>427</b>
	<b>MD</b>	<b>344</b>	<b>137</b>	<b>867</b>	<b>251</b>	<b>205</b>	<b>815</b>	<b>203</b>	<b>317</b>	<b>775</b>	<b>145</b>	<b>415</b>	<b>761</b>	<b>77</b>	<b>28/27</b>
					<b>73%</b>			<b>59%</b>			<b>42%</b>				
BYTČA	K	121	100	588	4	174	683	6	286	698	5				406
	MD	68	106	622	52	176	689	24							37/16
					76%			35%							
ČADCA	K	194	100	568	10	177	699	25	298	734	8				465
	MD	100	115	686	90	186	736	52							33/19
					90%			52%							
DOLNÝ KUBÍN	K	118	120	748	5	184	727	7	330	819	4	485	914	3	462
	MD	191	110	661	155	182	719	148	317	787	89	435	812	62	32/28
					81%			77%			47%				
KYSUCKÉ NOVÉ MESTO	K	193	132	832	14	187	730	24							432
	MD	120	114	702	119	158	610	72							35/ 7
					99%			60%							



V Ý S L E D K Y K O N T R O L Y Ú Ž I T K O V O S T I  
v KÚ dojčiacich kráv podľa okresov, krajov a za Slovensko.

1	2	120 dní			210 dní			365 dní			500 dní			Medziob Vek pri 1.otelení	
		3	4	5 %V	6	7	8 %V	9	10	11 %V	12	13	14		
LIPTOVSKÝ MIKULÁŠ	K MD	225 204	100	558 167	82%	130 180	470 698	6 82							393 35/22
MARTIN	K MD	172 96	128 137	814 891	6 80	200	871	11							431 35/ 1
NÁMESTOVO	K MD	157 167	110 109	630 648	26 165	187 181	724 711	36 103	329 317	804 778	36 44	388 414	706 760	2 40	395 36/16
TURČIANSKE TEPLICE	K MD	530 672	126 136	807 860	67 622	201 176	821 685	60 9	311	770	43	348	632	5	448 34/ 7
TVRDOŠÍN	K MD	57 67	229 111	1617 616	1 44	180	677	15	338	830	1	125	180	1	466 36/11
ŽILINA	K MD	1185 610	101 115	588 706	160 587	162 160	627 618	276 254							453 37/21
<b>VÝSLEDKY ZA KRAJ ŽILINA</b>	<b>K MD</b>	<b>2952 2295</b>	<b>110 120</b>	<b>664 734</b>	<b>293 2081</b>	<b>172 172</b>	<b>671 673</b>	<b>440 770</b>	<b>316 317</b>	<b>779 784</b>	<b>97 133</b>	<b>397 424</b>	<b>731 786</b>	<b>10 103</b>	<b>440 36/ 1</b>
BANSKÁ BYSTRICA	K MD	225 285	137 107	905 645	38 260	222 182	924 729	34 153	232 314	556 790	14 82	392	733	55	426 41/ 8
BANSKÁ ŠTIAVNICA	K MD	9 11	109	645	9	138	514	7	217	506	3	346	612	1	504
BREZNO	K MD	498 621	143 111	941 704	26 565	206 192	843 785	41 439	353 353	882 894	25 290	205 426	356 796	2 147	436 32/22
DETVA	K MD	557 345	135 115	864 868	20 136	172 149	671 654	25 72	242 175	582 449	6 29	124 224	248 434	1 37	410 31/22
KRUPINA	K MD	101 102	126 146	900 1024	3 35	196 222	819 983	3 32	249 293	590 736	3 11	388 376	715 701	2 7	430 33/
LUČENEC	K MD	145 145	167 139	1098 873	4 111	209 249	826 1019	4 100	279	662	4				426 36/19
POLTÁR	K MD	98 133	159 171	1018 1155	7 107	243 249	994 1032	6 54	324 358	792 885	10 18	147 449	224 829	1 10	416 30/22
REVÚCA	K MD	68 76	145 146	938 943	2 60	217 228	874 929	4 42							474 30/17
RIMAVSKÁ SOBOTA	K MD	1346 1373	130 145	801 938	98 1176	214 239	857 980	119 959	317 365	779 910	15 13				441 29/28

V Ý S L E D K Y K O N T R O L Y Ú Ž I T K O V O S T I  
v KÚ dojčiacich kráv podľa okresov, krajov a za Slovensko.

1	2	120 dní			210 dní			365 dní			500 dní			Medziob Vek pri 1.otelení	
		3	4	5 %V	6	7	8 %V	9	10	11 %V	12	13	14		
VELKÝ KRTÍŠ	K	278	110	569	16	146	499	27	228	513	26				436
	MD	194	145	892	181	209	813	129				311	543	3	36/10
				93%			66%								
ZVOLEN	K	205	148	933	76	230	918	73	357	876	69	430	795	3	452
	MD	203	108	676	135	180	730	133	275	689	16	316	581	18	29/12
				67%			66%				8%				
ŽARNOVICA	K	223	97	559	9	183	730	20	292	725	12				452
	MD	328	120	723	296	198	787	277	319	794	45	389	715	2	40/10
				90%			84%				14%				
ŽIAR NAD HRONOM	K	507	124	753	23	181	701	23							484
	MD	278	108	611	252	182	699	134	272	648	18	381	692	4	33/22
				91%			48%				6%				
<b>VÝSLEDKY ZA KRAJ BANSKÁ BYSTRICA</b>	<b>K</b>	<b>4260</b>	<b>135</b>	<b>848</b>	<b>322</b>	<b>206</b>	<b>821</b>	<b>379</b>	<b>312</b>	<b>760</b>	<b>184</b>	<b>305</b>	<b>555</b>	<b>9</b>	<b>438</b>
	<b>MD</b>	<b>4094</b>	<b>129</b>	<b>820</b>	<b>3323</b>	<b>213</b>	<b>865</b>	<b>2531</b>	<b>327</b>	<b>825</b>	<b>525</b>	<b>383</b>	<b>716</b>	<b>284</b>	<b>33/ 2</b>
				<b>81%</b>			<b>62%</b>				<b>13%</b>				
BARDEJOV	K	1530	127	818	65	174	694	101	238	579	157	293	540	14	463
	MD	1368	121	746	835	178	696	642	216	505	255	285	507	143	37/27
				61%			47%				19%				
HUMENNÉ	K	791	101	564	9	171	650	12	270	648	11	373	676	1	464
	MD	604	113	657	281	179	687	240	348	860	78	391	712	46	38/20
				47%			40%				13%				
KEŽMAROK	K	344	140	913	5	224	927	14	349	876	12				388
	MD	355	142	926	26	238	982	18	324	802	11	513	965	3	31/23
				7%			5%				3%				
LEVOČA	K	151													485
	MD	200				172	676	3							30/ 5
							2%								
MEDZILABORCE	K	1230	105	589	107	165	628	162	258	614	174	430	794	7	441
	MD	1111	108	626	386	189	746	334	294	716	153	376	686	96	32/27
				35%			30%				14%				
POPRAD	K	423	138	833	22	162	592	23	296	721	30				479
	MD	561	136	820	110	195	760	78	263	622	76	264	454	31	37/ 4
				20%			14%				14%				
PREŠOV	K	673	138	838	4	194	760	16	319	771	24	347	628	4	461
	MD	749	118	705	331	156	591	257	222	520	134	267	472	85	37/19
				44%			34%				18%				
SABINOV	K	463	125	778	25	179	707	41	268	649	35	349	639	8	456
	MD	606	115	723	466	173	686	301	274	668	213	355	651	164	37/11
				77%			50%				35%				
SNINA	K	746	114	666	14	171	652	16	304	738	11	385	702	11	452
	MD	716	121	729	208	199	786	152	317	773	60	358	647	31	33/14
				29%			21%				8%				
STARÁ LUBOVŇA	K	881	121	768	9	165	640	2				385	708	4	474
	MD	670	148	965	13	196	790	6	282	690	1	392	725	2	37/23
				2%			1%				0%				
STROPKOV	K	975	119	756	20	167	650	32	194	441	24	401	733	2	463
	MD	960	127	797	385	194	759	194	283	678	51	387	697	14	31/24
				40%			20%				5%				

V Ý S L E D K Y K O N T R O L Y Ú Ž I T K O V O S T I  
v KÚ dojčiacich kráv podľa okresov, krajov a za Slovensko.

1	2	120 dní			210 dní			365 dní			500 dní			Medziob Vek pri 1.otelení	
		3	4	5 %V	6	7	8 %V	9	10	11 %V	12	13	14		
SVIDNÍK	K	1392	134	854	155	193	769	282	269	646	252	394	726	29	445
	MD	1683	130	823	857	203	814	407	289	701	187	376	690	85	31/ 7
VRANOV NAD TOPILOU	K	230	101	595	36	180	719	24	247	601	11				408
	MD	191	115	688	189	180	703	106	251	593	2	363	657	3	32/24
<b>VÝSLEDKY ZA KRAJ PREŠOV</b>	<b>K</b>	<b>9829</b>	<b>122</b>	<b>748</b>	<b>471</b>	<b>180</b>	<b>709</b>	<b>725</b>	<b>262</b>	<b>629</b>	<b>741</b>	<b>371</b>	<b>681</b>	<b>80</b>	<b>454</b>
	<b>MD</b>	<b>9774</b>	<b>121</b>	<b>744</b>	<b>4087</b>	<b>184</b>	<b>722</b>	<b>2738</b>	<b>268</b>	<b>645</b>	<b>1221</b>	<b>336</b>	<b>607</b>	<b>703</b>	<b>34/25</b>
GELNICA	K	429	97	589	11	199	788	12	269	654	26	319	578	6	452
	MD	427	133	863	30	222	924	10	209	492	25	311	564	15	32/22
KOŠICE OKOLIE	K	257			7%	176	681	5	244	586	7	357	630	1	457
	MD	248	144	915	91	192	744	69	266	633	60	386	702	18	33/21
MICHALOVCE	K	1884	124	772	117	192	767	162	310	764	127	297	639	6	482
	MD	2026	134	875	1191	212	865	990	274	664	248	385	706	74	35/15
ROŽŇAVA	K	446	107	758	2	226	976	3							527
	MD	341	123	749	250	204	815	95	281	679	9	381	699	6	36/ 8
SOBRANCE	K	1057	107	657	139	155	601	208	253	616	238	348	640	27	465
	MD	1199	98	571	930	167	657	726	238	574	368	355	655	204	32/23
SPIŠSKÁ NOVÁ VES	K	829	126	803	15	173	704	10	288	764	16				429
	MD	682	142	914	125	219	892	61	287	701	6	237	414	1	30/10
TREBIŠOV	K	1336	129	817	140	199	799	185	291	711	161	311	559	20	449
	MD	1328	121	757	836	186	738	724	278	675	368	295	527	210	35/ 4
<b>VÝSLEDKY ZA KRAJ KOŠICE</b>	<b>K</b>	<b>6238</b>	<b>120</b>	<b>745</b>	<b>424</b>	<b>181</b>	<b>718</b>	<b>585</b>	<b>278</b>	<b>681</b>	<b>575</b>	<b>327</b>	<b>606</b>	<b>60</b>	<b>461</b>
	<b>MD</b>	<b>6251</b>	<b>121</b>	<b>758</b>	<b>3453</b>	<b>192</b>	<b>770</b>	<b>2675</b>	<b>261</b>	<b>632</b>	<b>1084</b>	<b>335</b>	<b>610</b>	<b>528</b>	<b>34/ 6</b>
<b>VÝSLEDKY ZA SLOVENSKO</b>	<b>K</b>	<b>26143</b>	<b>126</b>	<b>782</b>	<b>1965</b>	<b>190</b>	<b>754</b>	<b>2740</b>	<b>293</b>	<b>715</b>	<b>2099</b>	<b>397</b>	<b>733</b>	<b>306</b>	<b>450</b>
	<b>MD</b>	<b>25952</b>	<b>125</b>	<b>776</b>	<b>15614</b>	<b>197</b>	<b>784</b>	<b>10944</b>	<b>294</b>	<b>719</b>	<b>4209</b>	<b>373</b>	<b>683</b>	<b>2466</b>	<b>34/ 6</b>

**PREHLAD O POČTE NARODENÝCH TELIAT  
v KU dojčiacich kráv podľa mesiacov v kontrolnom roku a poľnohospodárskych podnikov.**

Mesiac

P o d n i k	Poč.kráv	Pohl	Spolu	10	11	12	1	2	3	4	5	6	7	8	9
-------------	----------	------	-------	----	----	----	---	---	---	---	---	---	---	---	---

Okres: **MALACKY**

106 003 SHR BOGDALÍK VLADIMÍR	7	Byc	4		1		1		1			1			
		Jal	1						1						
Sídlo GAJARY		B+JAL	5		1		1		2			1			
106 007 GESTÜT GÜTHLER HOF, S.R.O.	164	Byc	30					1	8	3	18				
		Jal	35				1	1	11	6	16				
Sídlo KUCHYŇA		B+JAL	65				1	2	19	9	34				
106 015 KORMANČÍK EMIL S.H.R.	10	Byc	3						1	2					
		Jal	1						1						
Sídlo PLAVECKÝ ŠTVRTOK		B+JAL	4						2	2					
106 021 DUNÁR JÁN, SHR VEL.LEVÁRE	31	Byc	13						2	5	6				
		Jal	16				1	1	5	5	4				
Sídlo VELKÉ LEVÁRE		B+JAL	29				1	1	7	10	10				
106 203 SMOLEŇ PETER S.H.R.	6	Byc	3		1	1		1							
		Jal	1								1				
Sídlo GAJARY		B+JAL	4		1	1		1			1				
106 221 ING. MILAN DUNÁR, SHR	52	Byc	24					3	2	9	10				
		Jal	12					2	3	3	4				
Sídlo VELKÉ LEVÁRE		B+JAL	36					5	5	12	14				

Okres: **PEZINOK**

107 504 AGROLIPT SPOL. S R. O.	53	Byc	27		1	4	1	4	14	3					
		Jal	32		6	5	1	3	17						
Sídlo DUBOVÁ		B+JAL	59		7	9	2	7	31	3					

Okres: **SENEC**

108 517 PD KRÁLOVÁ PRI SENCI	150	Byc	48	2	6	1	5	4	3	8	10	7	2		
		Jal	44	2	7		3	5	4	3	15	4	1		
Sídlo KRÁLOVÁ PRI SENCI		B+JAL	92	4	13	1	8	9	7	11	25	11	3		

Okres: **DUNAJSKÁ STREDA**

201 524 PD JAHODNÁ	109	Byc	58	6	5	3	2	1	5	10	3	6	4	6	7
		Jal	59	2	5	1	5	6	4	2	13	8	2	5	6
Sídlo JAHODNÁ		B+JAL	117	8	10	4	7	7	9	12	16	14	6	11	13
201 716 MAYER RANCH	14	Byc	6		3		1			2					
		Jal	6		2					2	2				
Sídlo MICHAL NA OSTROVE		B+JAL	12		5		1			4	2				

**PREHLAD O POČTE NARODENÝCH TELIAT  
v KU dojčiacich kráv podľa mesiacov v kontrolnom roku a poľnohospodárskych podnikov.**

Mesiac

P o d n i k	Poč.kráv	Pohl	Spolu	10	11	12	1	2	3	4	5	6	7	8	9
-------------	----------	------	-------	----	----	----	---	---	---	---	---	---	---	---	---

Okres: **HLOHOVEC**

203 501 PD V HLOHOVCI	32	Byc	11				1	2		3	5				
		Jal	19			1	3			7	8				
Sídlo HLOHOVEC		B+JAL	30			1	4	2		10	13				

Okres: **PIEŠŤANY**

204 010 PD CHTELNICA	35	Byc	18					7	4	5	1			1	
		Jal	15					4	4	3	4				
Sídlo CHTELNICA		B+JAL	33					11	8	8	5			1	
204 511 PVOD KOČÍN	84	Byc	49		8	11	8	1	8	12					1
		Jal	44		3	15	4	5	5	12					
Sídlo KOČÍN		B+JAL	93		11	26	12	6	13	24					1
204 517 RPD PRAŠNÍK	61	Byc	28	2		3	6		2	4	8	2		1	
		Jal	21	1	1		2		3	4	5	5			
Sídlo PRAŠNÍK		B+JAL	49	3	1	3	8		5	8	13	7		1	

Okres: **SENICA**

205 010 ING. GAVORA FEDOR	10	Byc	5				3	2							
		Jal	4				4								
Sídlo HRADIŠTE POD VRÁTNOM		B+JAL	9				7	2							
205 016 BOS-POR AGRO S.R.O.	193	Byc	52			10	21	7	9	4	1				
		Jal	68	1	3	12	21	10	11	4	5				1
Sídlo IVÁNKA PRI DUNAJI		B+JAL	120	1	3	22	42	17	20	8	6				1
205 514 PD KÚTY	51	Byc	19		1	1	2	3	6	3	2	1			
		Jal	22		2	2	2	8	2	1	3	1		1	
Sídlo KÚTY		B+JAL	41		3	3	4	11	8	4	5	2		1	

Okres: **SKALICA**

206 515 PD POP. MOČIDLANY	12	Byc	8					1	2	1	2	1		1	
		Jal	4				1		1					1	1
Sídlo POPUDINSKÉ MOČIDLANY		B+JAL	12				1	1	3	1	2	1		2	1

Okres: **TRNAVA**

207 509 PD BUKOVÁ	3	Byc	5		4					1					
		Jal	2	1						1					
Sídlo BUKOVÁ		B+JAL	7	1	4					2					

**PREHLAD O POČTE NARODENÝCH TELIAT  
v KU dojčiacich kráv podľa mesiacov v kontrolnom roku a poľnohospodárskych podnikov.**

Mesiac

P o d n i k	Poč.kráv	Pohl	Spolu	10	11	12	1	2	3	4	5	6	7	8	9
-------------	----------	------	-------	----	----	----	---	---	---	---	---	---	---	---	---

Okres:**BÁNOVCE NAD BEBRAVOU**

301 536 PD UHROVEC	43	Byc	21		3		2		3	6	7				
		Jal	14		3	3			4	2	2				
Sídlo UHROVEC		B+JAL	35		6	3	2		7	8	9				

Okres:**ILAVA**

302 502 PD BOLEŠOV	37	Byc	19		5	9	3	1		1					
		Jal	12		6	1	2	1	1	1					
Sídlo BOLEŠOV		B+JAL	31		11	10	5	2	1	2					
302 515 PD PRUSKÉ	50	Byc	18		2	3	2	2	2	4	3				
		Jal	25		4	5	1	4	6	3	2				
Sídlo PRUSKÉ		B+JAL	43		6	8	3	6	8	7	5				

Okres:**MYJAVA**

303 011 TBS, A.S. PODKYLAVA	37	Byc	17				3	6	4	4					
		Jal	14				3	8	2	1					
Sídlo STARÁ TURÁ		B+JAL	31				6	14	6	5					
303 213 RANČ SHR MIROSLAV IŠTOK	12	Byc	7							4	3				
		Jal	5						4	1					
Sídlo PORIADIE		B+JAL	12						4	5	3				
303 217 ŠTEFAN BALÁŽ VRBOVCE 798	66	Byc	20				4	3	3	8	2				
		Jal	36				4	5	11	10	6				
Sídlo VRBOVCE 798		B+JAL	56				8	8	14	18	8				
303 417 SHR JÁN FILUŠ VRBOVCE 213	11	Byc	3				1		2						
		Jal	8		2	2	1		1	1	1				
Sídlo VRBOVCE 213		B+JAL	11		2	2	2		3	1	1				
303 503 PD BREZOVÁ POD BRADLOM	73	Byc	37		11	3	9	3		1	3		1	3	3
		Jal	36	1	6	5	3	2	2	3	9		1	2	2
Sídlo BREZOVÁ POD BRADLOM		B+JAL	73	1	17	8	12	5	2	4	12		2	5	5
303 513 PD PORIADIE	109	Byc	58		3	4	10	12	18	5	3		2	1	
		Jal	60		4	5	10	6	14	8	11		2		
Sídlo MYJAVA		B+JAL	118		7	9	20	18	32	13	14		4	1	

Okres:**NOVÉ MESTO NAD VÁHOM**

304 019 PDP TEMATÍN V MODROVKE	51	Byc	26		1	1	3	1	5	5	10				
		Jal	21		1	2	1	3	4	7	3				
Sídlo MODROVKA		B+JAL	47		2	3	4	4	9	12	13				

**PREHLAD O POČTE NARODENÝCH TELIAT  
v KU dojčiacich kráv podľa mesiacov v kontrolnom roku a poľnohospodárskych podnikov.**

Mesiac

P o d n i k	Poč.kráv	Pohl	Spolu	10	11	12	1	2	3	4	5	6	7	8	9
304 021 RADVAŇ S.R.O. NOVÁ BOŠÁCA															
	78	Byc	16		5		1		3	2	4	1			
		Jal	20		7	2		1		3	4	3			
Sídlo NOVÁ BOŠÁCA		B+JAL	36		12	2	1	1	3	5	8	4			
304 508 PD DOLNÉ SRNIE															
	48	Byc	16	1		2			1	2	4	2	4		
		Jal	27		2	3	3		2	1	11	2	2	1	
Sídlo DOLNÉ SRNIE		B+JAL	43	1	2	5	3		3	3	15	4	6	1	
304 526 PD PODOLIE															
	10	Byc	5		1	1	3								
		Jal	2				1	1							
Sídlo PODOLIE		B+JAL	7		1	1	4	1							

Okres: **PARTIZÁNSKE**

305 007 HAMARA VLADIMÍR, SHR															
	21	Byc	10			5			4		1				
		Jal	8			3			5						
Sídlo PRÁZNOVCE		B+JAL	18			8			9		1				
305 518 PD SKAČANY															
	39	Byc	5			1			4						
		Jal	6		1	1	2		2						
Sídlo SKAČANY		B+JAL	11		1	2	2		6						

Okres: **POVAŽSKÁ BYSTRICA**

306 201 SHR JOZEF BELÁS															
	6	Byc	3			1					2				
		Jal	3			1			2						
Sídlo POVAŽSKÁ BYSTRICA-KÚNOVEC		B+JAL	6			2			2		2				
306 702 SHR A. BENÍKOVÁ, PAPERADNO															
	36	Byc	8			4	2				2				
		Jal	11		2	5	1		1		1	1			
Sídlo PAPERADNO 308 / 1		B+JAL	19		2	9	3		1		3	1			
306 703 H.BIERNÁTOVÁ, P. BYSTRICA															
	12	Byc	4								4				
		Jal	8				1		3	1	3				
Sídlo POVAŽSKÁ BYSTRICA		B+JAL	12				1		3	1	7				
306 704 SHR I. JANEK, P. BYSTRICA															
	25	Byc	12		3			4	5						
		Jal	13		5			3	1	4					
Sídlo POVAŽSKÁ BYSTRICA		B+JAL	25		8			7	6	4					
306 708 FYTOS, S.R.O. PLEVNÍK															
	43	Byc	7		2					1	4				
		Jal	11		1		2		1	4	3				
Sídlo PLEVNÍK		B+JAL	18		3		2		1	5	7				
306 709 SHR MÁRIA ŠLAPKOVÁ															
	34	Byc	18		1	4		4	5	4					
		Jal	26	1	2	4		1	6	12					
Sídlo POV. BYSTRICA		B+JAL	44	1	3	8		5	11	16					





**PREHLAD O POČTE NARODENÝCH TELIAT  
v KU dojčiacich kráv podľa mesiacov v kontrolnom roku a poľnohospodárskych podnikov.**

Mesiac

P o d n i k	Poč.kráv	Pohl	Spolu	10	11	12	1	2	3	4	5	6	7	8	9
307 710 AGRO EPEK, SRO ING. PÁNIS	25	Byc	2					1	1						
		Jal	6					2	3	1					
Sídlo NITRIANSKE RUDNO		B+JAL	8					3	4	1					

Okres: **PÚCHOV**

308 705 AGRO-VIESKA SHR	8	Byc	3		2	1									
		Jal	3		2		1								
Sídlo VIESKA		B+JAL	6		4	1	1								

Okres: **TRENČÍN**

309 008 AGROSÚČA, A.S. HORNÁ SÚČA	38	Byc	17		4	4	4	2	1	2					
		Jal	9		2	2	4	1							
Sídlo HORNÁ SÚČA		B+JAL	26		6	6	8	3	1	2					
309 530 PD TRENČIANSKA TURNÁ	19	Byc	9					1	2	2	2	1	1		
		Jal	8			1			3	1	2	1			
Sídlo TRENČIANSKA TURNÁ		B+JAL	17			1		1	5	3	4	2	1		
309 705 ŽIHLAVNÍK, S.R.O. OMŠENIE	21	Byc	1			1									
		Jal	9			2	1	1	1	2	2				
Sídlo OMŠENIE		B+JAL	10			3	1	1	1	2	2				

Okres: **KOMÁRNO**

401 539 RD VRBOVÁ NAD VÁHOM	31	Byc	6	1		1			3					1	
		Jal	20	4	7	1	2	2	2				1	1	
Sídlo VRBOVÁ NAD VÁHOM		B+JAL	26	5	7	2	2	2	5				1	2	
401 718 ISTROCAPRIN ING. PETROVIČ	6	Byc	3					1			2				
		Jal	5						4		1				
Sídlo KRAVANY NAD DUNAJOM		B+JAL	8					1	4		3				
401 725 GAZDASPOL-ZDRUŽENIE	40	Byc	17	2			2		2	4	1		3	2	1
		Jal	17	1	1		2		1	2	2	2	4	1	1
Sídlo SOKOLCE		B+JAL	34	3	1		4		3	6	3	2	7	3	2
401 729 GRADUÁL, S.R.O.	22	Byc	12		1	2	3	3		2	1				
		Jal	6		1		2	1	2						
Sídlo KRAVANY NAD DUNAJOM		B+JAL	18		2	2	5	4	2	2	1				

Okres: **LEVICE**

402 587 PD ŽEMBEROVCE	87	Byc	18	1	1	7	1	3	1				1	2	1
		Jal	10		3	5							1	1	
Sídlo ŽEMBEROVCE		B+JAL	28	1	4	12	1	3	1				2	3	1







**PREHLAD O POČTE NARODENÝCH TELIAT  
v KU dojčiacich kráv podľa mesiacov v kontrolnom roku a poľnohospodárskych podnikov.**

Mesiac

P o d n i k	Poč.kráv	Pohl	Spolu	10	11	12	1	2	3	4	5	6	7	8	9
506 504 PD GADER BLATNICA	76	Byc	17			5	2	3	5	2					
		Jal	17			2	4	1	8	1	1				
Sídlo BLATNICA		B+JAL	34			7	6	4	13	3	1				
506 509 PD DRÁŽKOVCE	49	Byc	17					2	5	6	2		2		
		Jal	12						7	4			1		
Sídlo DRAŽKOVCE		B+JAL	29					2	12	10	2		3		
506 703 EKOLOGICKÉ PD LEHOTKA	47	Byc	14			1	5	1		3	2	2			
		Jal	21	3	2	3	3		1	3	6				
Sídlo PRÍBOVCE		B+JAL	35	3	2	4	8	1	1	6	8	2			
506 706 AGROMAJETOK S.R.O. SUČANY	0	Byc	29	6	2	2	3	2	12	2					
		Jal	27	5	1	3	1	3	12	2					
Sídlo SUČANY		B+JAL	56	11	3	5	4	5	24	4					

Okres: **NÁMESTOVO**

507 201 SHR ZOŠÁK ANTON	6	Byc	4				2	2							
		Jal	2						2						
Sídlo NÁMESTOVO		B+JAL	6				2	2	2						
507 202 KRISTÍNA BABINSKÁ	6	Byc													
		Jal	2						1		1				
Sídlo BABÍN		B+JAL	2						1		1				
507 209 JHR VLADIMÍR HOMOLA	6	Byc	3					2		1					
		Jal	1					1							
Sídlo LOKCA		B+JAL	4					3		1					
507 211 SHR STRAKA JÁN	8	Byc	6		2				1	3					
		Jal	4			1			1	2					
Sídlo MÚTNE 303		B+JAL	10		2	1			2	5					
507 409 SHR JOZEF KYSEL	6	Byc	2		1						1				
		Jal	1								1				
Sídlo LOKCA		B+JAL	3		1						2				
507 506 PD HRUŠTÍN	22	Byc	11						7	3	1				
		Jal	12						5	6	1				
Sídlo HRUŠTÍN		B+JAL	23						12	9	2				
507 511 AGRODRUŽSTVO MÚTNE	89	Byc	44		2				22	14	3	2	1		
		Jal	44		4				20	14	4	2			
Sídlo MÚTNE		B+JAL	88		6				42	28	7	4	1		
507 523 RD SO SÍDLOM V ZÁKAMENNOM	14	Byc	4		1		3								
		Jal	4			1	1		1					1	
Sídlo ZÁKAMENNÉ		B+JAL	8		1	1	4		1					1	

**PREHLAD O POČTE NARODENÝCH TELIAT  
v KU dojčiacich kráv podľa mesiacov v kontrolnom roku a poľnohospodárskych podnikov.**

Mesiac

P o d n i k	Poč.kráv	Pohl	Spolu	10	11	12	1	2	3	4	5	6	7	8	9
-------------	----------	------	-------	----	----	----	---	---	---	---	---	---	---	---	---

Okres:**TURČIANSKE TEPLICE**

509 023 AGRO-RUDNO S.R.O.	41	Byc	16		4		2	2	3	3	2				
		Jal	24		2	5	3	4	5	3	2				
Sídlo SKLENÉ		B+JAL	40		6	5	5	6	8	6	4				
509 519 PD MOŠOVCE	60	Byc	24		6	2	1	3	4	3	4	1			
		Jal	16		1	2	2	5	2	1	2	1			
Sídlo MOŠOVCE		B+JAL	40		7	4	3	8	6	4	6	2			
509 703 HOSPODÁR, S.R.O. SKLENÉ	152	Byc	63		12	9	8	7	10	10	7				
		Jal	60		11	11	4	8	10	7	9				
Sídlo SKLENÉ		B+JAL	123		23	20	12	15	20	17	16				
509 707 BALÁŽ BORIS - SKLENÉ	77	Byc	37				2	8	17	10					
		Jal	32				7	14	8	3					
Sídlo SKLENÉ		B+JAL	69				9	22	25	13					
509 708 AGROTRADE GEMER ROŽŇAVA	200	Byc	72			18	12	7	17	3	15				
		Jal	68			22	9	10	13	3	11				
Sídlo ROŽŇAVA		B+JAL	140			40	21	17	30	6	26				

Okres:**TVRDOŠÍN**

510 203 ŠTEFAN DUDA	11	Byc	3		1					2					
		Jal	6		2	2		1	1						
Sídlo ČIMHOVÁ 132		B+JAL	9		3	2		1	1	2					
510 206 GNIDA STANISL. AGROPODNIK	9	Byc	3		2	1									
		Jal	3		1				2						
Sídlo LIESEK		B+JAL	6		3	1			2						
510 501 ŽIAREC PD TVRDOŠÍN	13	Byc	15			1		9	3	1	1				
		Jal	6					4		1	1				
Sídlo TVRDOŠÍN		B+JAL	21			1		13	3	2	2				
510 503 PDLČV ČIMHOVÁ	21	Byc	9		2			3	4						
		Jal	9				1	3	5						
Sídlo ČIMHOVÁ		B+JAL	18		2		1	6	9						
510 601 RD KRÁSNA HÔRKA	3	Byc	12		10	2									
		Jal	3		3										
Sídlo TVRDOŠÍN		B+JAL	15		13	2									

Okres:**ŽILINA**

511 045 LKV, S.R.O. SVEDERNÍK	132	Byc	36				4	5	1	7	19				
		Jal	50		2	1	2	6	5	11	23				
Sídlo SVEDERNÍK		B+JAL	86		2	1	6	11	6	18	42				

**PREHLAD O POČTE NARODENÝCH TELIAT  
v KU dojčiacich kráv podľa mesiacov v kontrolnom roku a poľnohospodárskych podnikov.**

Mesiac

P o d n i k	Poč.kráv	Pohl	Spolu	10	11	12	1	2	3	4	5	6	7	8	9
511 501 AGRODRUŽSTVO BÁNOVÁ															
	84	Byc	18								18				
		Jal	30				2			1	27				
Sídlo ŽILINA - BÁNOVÁ		B+JAL	48				2			1	45				
511 508 PD, DRUŽSTVO															
	187	Byc	90		27	6	3	14		31	9				
		Jal	111		42	17	2	22		17	11				
Sídlo DLHÉ POLE		B+JAL	201		69	23	5	36		48	20				
511 510 AGROFIN PD DOLNÝ HRIČOV															
	8	Byc	4					3	1						
		Jal	4			1			1	1	1				
Sídlo DOLNÝ HRIČOV		B+JAL	8			1		3	2	1	1				
511 522 RD TERCHOVÁ															
	87	Byc	15		6	4		2		1	2				
		Jal	9			2		3	3		1				
Sídlo VARÍN		B+JAL	24		6	6		5	3	1	3				
511 531 PD "VÁH" NEDEDZA															
	27	Byc	5		3	1				1					
		Jal	15		7	1			1		6				
Sídlo NEDEDZA		B+JAL	20		10	2			1	1	6				
511 535 AGRO. PD PODHORIE															
	47	Byc	18		4	5	2	2	2	2	1				
		Jal	17		1		1	3	6	4	2				
Sídlo PODHORIE		B+JAL	35		5	5	3	5	8	6	3				
511 540 PD "DRUŽÍN" ROSINA															
	89	Byc	16			4	1	1	2	1	7				
		Jal	13			2	2		5	2	2				
Sídlo ROSINA		B+JAL	29			6	3	1	7	3	9				
511 542 AGROŽIAR S.R.O. POLUVSIE															
	133	Byc	39				4	8	13	13	1				
		Jal	52				4	9	28	8	3				
Sídlo POLUVSIE		B+JAL	91				8	17	41	21	4				
511 544 BOVIS, S.R.O. STRÁŇAVY															
	35	Byc	9								9				
		Jal	5								5				
Sídlo STRÁŇAVY		B+JAL	14								14				
511 548 ROLSPOL, S.R.O. TURIE															
	101	Byc	41				3	5	9	3	21				
		Jal	42				2	4	5	8	23				
Sídlo TURIE 525		B+JAL	83				5	9	14	11	44				
511 551 RD VIŠŇOVÉ															
	42	Byc	22				2	7	2	2	9				
		Jal	16			1	3	1	3	2	6				
Sídlo VIŠŇOVÉ		B+JAL	38			1	5	8	5	4	15				
511 561 DRUŽSTVO BREZOVÁ BYTČICA															
	73	Byc	20				1	2	7	5	5				
		Jal	17			1			13	1	2				
Sídlo ŽILINA - BYTČICA		B+JAL	37			1	1	2	20	6	7				
511 562 PD TRNOVÉ															
	48	Byc	11			3	4	1			3				
		Jal	13		1	3	1	2	3	1	2				
Sídlo TRNOVÉ		B+JAL	24		1	6	5	3	3	1	5				

**PREHLAD O POČTE NARODENÝCH TELIAT  
v KU dojčiacich kráv podľa mesiacov v kontrolnom roku a poľnohospodárskych podnikov.**

Mesiac

P o d n i k	Poč.kráv	Pohl	Spolu	10	11	12	1	2	3	4	5	6	7	8	9
511 704 AGROREGION, A.S. RAJEC	92	Byc	87		20	12	2	13	31	9					
		Jal	100		24	5	1	18	46	6					
Sídlo RAJEC		B+JAL	187		44	17	3	31	77	15					

Okres:**BANSKÁ BYSTRICA**

601 505 DRUŽSTVO AGRO ČERÍN-ČAČÍN	39	Byc	12				1		5	4		1	1		
		Jal	11			1	1		2	1	2	1	2	1	
Sídlo ČERÍN		B+JAL	23			1	2		7	5	2	2	3	1	
601 530 AGRO - PONIKY, S.R.O.	97	Byc	44		10	4	1	1	9	11	8				
		Jal	27		6	4	2		6	8	1				
Sídlo BANSKÁ BYSTRICA		B+JAL	71		16	8	3	1	15	19	9				
601 534 PD SEBEDÍN BEČOV	16	Byc	5			1		1	1	1		1			
		Jal	11	2			1	1	4	2	1				
Sídlo BANSKÁ BYSTRICA 1		B+JAL	16	2		1	1	2	5	3	1	1			
601 538 PD "BUKOVINA" STRELNÍKY	18	Byc	2			1							1		
		Jal	13		2	2	1	1	1	5	1				
Sídlo STRELNÍKY		B+JAL	15		2	3	1	1	1	5	1		1		
601 601 PD PODLAVICE	55	Byc	19			1	2		12	1	3				
		Jal	18			4	1		3	6	4				
Sídlo BANSKÁ BYSTRICA-PODLAVICA		B+JAL	37			5	3		15	7	7				

Okres:**BANSKÁ ŠTIAVNICA**

602 710 SPOL.AGRO POČÚVADLO SRO.	9	Byc	3			2					1				
		Jal	6			1	2	1	1	1					
Sídlo POČÚVADLO		B+JAL	9			3	2	1	1	1	1				

Okres:**BREZNO**

603 022 BUČKOVA IVETA - SHR	10	Byc	3		1	1				1					
		Jal	4		1			1	1				1		
Sídlo POLOMKA		B+JAL	7		2	1		1	1	1			1		
603 027 LUNTEROVÁ ŽOFIA SHR	7	Byc	4						2	1	1				
		Jal	2						1	1					
Sídlo TELGÁRT		B+JAL	6						3	2	1				
603 501 PD ĎUMBIER BREZNO	45	Byc	18			1	3	5	8	1					
		Jal	23			3	3	5	6	5	1				
Sídlo BREZNO		B+JAL	41			4	6	10	14	6	1				



**PREHLAD O POČTE NARODENÝCH TELIAT  
v KU dojčiacich kráv podľa mesiacov v kontrolnom roku a poľnohospodárskych podnikov.**

Mesiac

P o d n i k	Poč.kráv	Pohl	Spolu	10	11	12	1	2	3	4	5	6	7	8	9
603 503 PD BEŇUŠ	16	Byc	7				1			1	5				
		Jal	2								1				1
Sídlo BEŇUŠ		B+JAL	9				1			1	6				1
603 520 PD AGROPOHORELÁ POHORELÁ	42	Byc	7						1	3		1	1	1	
		Jal	21				1	1	4	2	4	2	2	5	
Sídlo POHORELÁ		B+JAL	28				1	1	5	5	4	3	3	6	
603 526 PD ŠUMIAC	55	Byc	28		4	2	4	1	9	6		2			
		Jal	21	1	3	1			6	9	1				
Sídlo ŠUMIAC		B+JAL	49	1	7	3	4	1	15	15	1	2			
603 527 RD TELGÁRT	39	Byc	39			20	3	7	8	1					
		Jal	1					1							
Sídlo TELGÁRT		B+JAL	40			20	3	8	8	1					
603 704 AGROBACÚCH, S.R.O.	45	Byc	5	1							2	2			
		Jal	17	1			1	1	2	4	6	2			
Sídlo BACÚCH		B+JAL	22	2			1	1	2	4	8	4			
603 705 MAJA, S.R.O.	30	Byc	12					1	6		2	3			
		Jal	8						1	3	3	1			
Sídlo POLOMKA		B+JAL	20					1	7	3	5	4			
603 716 POLNOSPOL PLUS,ZÁVADKA/H.	74	Byc	16		6	2	3	3	1		1				
		Jal	12		6		3	2		1					
Sídlo ZÁVADKA NAD HRONOM		B+JAL	28		12	2	6	5	1	1	1				
603 723 AGROHELP S.R.O. HELPA	71	Byc	37	2	1			4	7	11	4	3	2	3	
		Jal	27	2	1	2	3	2	4	7	1	1	1	2	1
Sídlo HELPA		B+JAL	64	4	2	2	3	6	11	18	5	4	3	5	1
603 725 FAMAGO, S.R.O.	12	Byc	4			3			1						
		Jal	2			1		1							
Sídlo BEŇUŠ Č. 411		B+JAL	6			4		1	1						
603 726 ING. ZIBRÍN JÁN - SHR	8	Byc	2						2						
		Jal	6					3		3					
Sídlo BREZNO 1		B+JAL	8					3	2	3					
603 727 ING.ROMAN ŠVANTNER	18	Byc	7			1	1	1	3	1					
		Jal	7		2		2		1	2					
Sídlo MÝTO POD ĎUMBIEROM Č. 123		B+JAL	14		2	1	3	1	4	3					
603 734 AGROFARMA HIPOTURISTIKY	16	Byc	12				2	2	4	2	2				
		Jal	4				2	2	2						
Sídlo ŠUMIAC		B+JAL	16				4	2	6	2	2				
603 740 JURAJ REJDOVIAN SHR	10	Byc	8				1		3	4					
		Jal	3			1			1		1				
Sídlo TELGÁRT		B+JAL	11			1	1		4	4	1				

**PREHLAD O POČTE NARODENÝCH TELIAT  
v KU dojčiacich kráv podľa mesiacov v kontrolnom roku a poľnohospodárskych podnikov.**

Mesiac

P o d n i k	Poč.kráv	Pohl	Spolu	10	11	12	1	2	3	4	5	6	7	8	9
-------------	----------	------	-------	----	----	----	---	---	---	---	---	---	---	---	---

Okres: **DETVA**

604 011 TOMAS, ING. ONDREJ STRMEŇ															
	9	Byc	1									1			
		Jal	3			1			1	1					
Sídlo VEĽKÝ KLÍŽ, ČASŤ KLÍŽ 192 B+JAL			4			1			1	1		1			
604 508 RD KRIVÁŇ															
	53	Byc	37			13	2	3	2	5	12				
		Jal	20			3	5	1	6	3	2				
Sídlo KRIVÁŇ		B+JAL	57			16	7	4	8	8	14				
604 516 PD DETVIANSKA HUTA															
	56	Byc	20		2	3		2	4	4	5				
		Jal	26		4	3	2	1	4	4	7		1		
Sídlo DETVIANSKA HUTA		B+JAL	46		6	6	2	3	8	8	12		1		
604 703 M-TRADE-AG S.R.O. LÁTKY															
	172	Byc	41		2	4	3	2	8	8	5	4	4	1	
		Jal	22	1	4	2	2	2	3	2	1	3	2		
Sídlo LÁTKY		B+JAL	63	1	6	6	5	4	11	10	6	7	6	1	
604 707 JOZEF MARCINEK															
	4	Byc	2						1				1		
		Jal	1				1								
Sídlo KORYTÁRKY		B+JAL	3				1		1				1		
604 714 SD SHR HRIŇOVÁ															
	254	Byc	71		11	8	23	10	7	6	6				
		Jal	61		5	2	17	11	9	10	7				
Sídlo HRIŇOVÁ		B+JAL	132		16	10	40	21	16	16	13				
604 716 SVOJPOMOCNÉ DRUŽSTVO JHR															
	9	Byc	3							1		1		1	
		Jal	2							1		1			
Sídlo DETVIANSKA HUTA		B+JAL	5							2		2		1	

Okres: **KRUPINA**

605 001 MÁRIA FILUŠOVÁ SHR															
	8	Byc	5			3	1	1							
		Jal	3						1	2					
Sídlo KRUPINA		B+JAL	8			3	1	1	1	2					
605 002 MARTIN PAVLENDÁ SHR															
	8	Byc	5						1		3			1	
		Jal	2											2	
Sídlo BZOVÍK		B+JAL	7						1		3			3	
605 003 EURO - AGRO BZOVÍK															
	14	Byc	6					1	2		3				
		Jal	7					3	2	1	1				
Sídlo BZOVÍK		B+JAL	13					4	4	1	4				
605 004 PETER KRILEK, NOVÁ HORA															
	15	Byc	9				1	1	6	1					
		Jal	6			1			2	2	1				
Sídlo KRUPINA		B+JAL	15			1	1	1	8	3	1				

**PREHLAD O POČTE NARODENÝCH TELIAT  
v KU dojčiacich kráv podľa mesiacov v kontrolnom roku a poľnohospodárskych podnikov.**

Mesiac

P o d n i k	Poč.kráv	Pohl	Spolu	10	11	12	1	2	3	4	5	6	7	8	9
605 029 JOZEF RAUSA	8	Byc	6			2	1	1		2					
		Jal	1				1								
Sídlo SENOHRAD		B+JAL	7			2	2	1		2					
605 202 VLADIMÍR ŠUFLIARSKY	8	Byc	4							1	2		1		
		Jal	3						1		1			1	
Sídlo BZOVÍK		B+JAL	7						1	1	3		1	1	
605 506 AGRODRUŽSTVO DEVIČIE	40	Byc	14			1	2	5	1	5					
		Jal	15		1	4	3	3	1	2		1			
Sídlo DEVIČIE		B+JAL	29		1	5	5	8	2	7		1			

Okres: **LUČENEC**

606 010 JUHÁSZ FARM	16	Byc	6		2			3	1						
		Jal	7		2	1	2	2							
Sídlo ČAMOVICE		B+JAL	13		4	1	2	5	1						
606 055 ZDENKA KARLÍKOVÁ, VIDINÁ	8	Byc	10		1		2	3	3				1		
		Jal	2		1			1	1						
Sídlo LUČENEC		B+JAL	12		2		2	3	4				1		
606 502 AGRO DRUŽSTVO ÁBELOVÁ	52	Byc	28		2	5	2	9	6	4					
		Jal	23		1	3	1	3	8	6	1				
Sídlo ÁBELOVÁ		B+JAL	51		3	8	3	12	14	10	1				
606 540 AGRODRUŽSTVO RAPOVCE	0	Byc	3		2		1								
		Jal	1				1								
Sídlo RAPOVCE		B+JAL	4		2		2								
606 704 FILAGRO S.R.O. FILAKOVO	47	Byc	17		5	2	2	1	3		1	2	1		
		Jal	12		1	5		1	2	1	1	1			
Sídlo FILAKOVO		B+JAL	29		6	7	2	2	5	1	2	3	1		
606 708 AGROFARMA PLEŠ	22	Byc	7		1	1	2				3				
		Jal	15		4	2	5	2		1	1				
Sídlo PLEŠ		B+JAL	22		5	3	7	2		1	4				

Okres: **POLTÁR**

607 001 JOZEF ŇUŇUK, POLTÁR	13	Byc	7			3	1			2	1				
		Jal	6			1		1		2	2				
Sídlo POLTÁR		B+JAL	13			4	1	1		4	3				
607 010 JÁN ŇUŇUK, LIEŠNICA	11	Byc	6			1		1	2	2					
		Jal	5			1		2			2				
Sídlo KOKAVA NAD RIMAVICOU		B+JAL	11			2		3	2	2	2				

**PREHLAD O POČTE NARODENÝCH TELIAT  
v KU dojčiacich kráv podľa mesiacov v kontrolnom roku a poľnohospodárskych podnikov.**

Mesiac

P o d n i k	Poč.kráv	Pohl	Spolu	10	11	12	1	2	3	4	5	6	7	8	9
607 020 ŠKORŇA JÁN	7	Byc	6						3		3				
		Jal	1						1						
Sídlo ŠOLTÝSKA		B+JAL	7						4		3				
607 021 SHR JÚLIUS JAHODNÍK	8	Byc	4							2	2				
		Jal	2							2					
Sídlo UHORSKÉ		B+JAL	6							4	2				
607 022 DUŠAN CAGAN, CISÁRSKE	21	Byc	10					1	3	6					
		Jal	9					2	1	6					
Sídlo UTEKÁČ		B+JAL	19					3	4	12					
607 210 LUBOMÍR ŇUŇUK, VLKOVO	8	Byc	6						2	1	3				
		Jal	1								1				
Sídlo KOKAVA NAD RIMAVICOU		B+JAL	7						2	1	4				
607 410 MÁRIA LAŠŠÁKOVÁ, DIEL	9	Byc	3						1		2				
		Jal	6				1		1	1	3				
Sídlo DIEL 1178		B+JAL	9				1		2	1	5				
607 501 ZDRUŽENÉ PD POLTÁR	0	Byc	7		1	1		1	3	1					
		Jal	8	3				1	1	1	1	1			
Sídlo POLTÁR		B+JAL	15	3	1	1		2	4	2	1	1			
607 701 MILAN MELICHERČÍK - SHR	21	Byc	5				2		3						
		Jal	12				3	1	3	1	4				
Sídlo KALINOVO - PETROVEC		B+JAL	17				5	1	6	1	4				

Okres: **REVÚCA**

608 749 AGROTURIEC SPOL. S R.O.	68	Byc	11			2		4	1	2	2				
		Jal	18		3	1	1	2	2	2	7				
Sídlo SKEREŠOVO		B+JAL	29		3	3	1	6	3	4	9				

Okres: **RIMAVSKÁ SOBOTA**

609 028 ZRAK JOZEF	32	Byc	5					4			1				
		Jal	10					3	2	1	4				
Sídlo HNÚŠŤA		B+JAL	15					7	2	1	5				
609 054 PETER SPODNIAK, ZAPAČ	23	Byc	6				1	2	1	2					
		Jal	11		1	2	2	1	2	3					
Sídlo KOKAVA NAD RIMAVICOU		B+JAL	17		1	2	3	3	3	5					
609 093 PM, S.R.O. HRABINY	214	Byc	34			2	12	6	4	4	6				
		Jal	44			3	15	7	7	7	5				
Sídlo TISOVEC		B+JAL	78			5	27	13	11	11	11				

**PREHLAD O POČTE NARODENÝCH TELIAT  
v KU dojčiacich kráv podľa mesiacov v kontrolnom roku a poľnohospodárskych podnikov.**

Mesiac

P o d n i k	Poč.kráv	Pohl	Spolu	10	11	12	1	2	3	4	5	6	7	8	9
609 104 DURMISOVÁ MARTA	6	Byc	3		1	1				1					
		Jal	3		1		1	1							
Sídlo VYŠNÝ SKÁLNÍK Č. 33		B+JAL	6		2	1	1	1		1					
609 212 JÁN SEBÍN	8	Byc	4			2				1	1				
		Jal	4			1				1	1	1			
Sídlo ČIERNY POTOK		B+JAL	8			3				2	2	1			
609 223 BORBÁŠ JÚLIUS	15	Byc	6					1	4	1					
		Jal	4				1	1	1	1					
Sídlo GEMERSKÉ DECHTÁRE		B+JAL	10				1	2	5	2					
609 581 DRUŽ.PODIELNIKOV VČELINCE	77	Byc	9				1	5	2		1				
		Jal	20		4	1	3	5	6	1					
Sídlo VČELINCE		B+JAL	29		4	1	4	10	8	1	1				
609 596 PD VALICKÁ DOLINA	95	Byc	20		1	1	3	6	3	4	2				
		Jal	8			2	1	4	1						
Sídlo KALOŠA		B+JAL	28		1	3	4	10	4	4	2				
609 701 ING. PAVEL KELO - SHR	66	Byc	22			1	1	2	4	7	7				
		Jal	23		3	2	1	4	5	4	4				
Sídlo VEĽKÉ TERIAKOVCE		B+JAL	45		3	3	2	6	9	11	11				
609 709 AGROTAURIS, SRO R. SOBOTA	220	Byc	79	1	10	13	14	2	4	12	12	7	3	1	
		Jal	94	2	15	14	14	8	5	8	9	4	9	5	1
Sídlo RIMAVSKÁ SOBOTA		B+JAL	173	3	25	27	28	10	9	20	21	11	12	6	1
609 720 ING. LORINZ MICHAL	12	Byc	5					1	2	1	1				
		Jal	2		1				1						
Sídlo GORTVA - KYSELKA		B+JAL	7		1			1	3	1	1				
609 721 DANKO BARNABÁŠ, ŠÍRKOVCE	42	Byc	22		1	1	2	6	7	4	1				
		Jal	16		1	1		3	10	1					
Sídlo ŠÍRKOVCE 062		B+JAL	38		2	2	2	9	17	5	1				
609 723 AGRO S.R.O. CHANAVA	11	Byc	5			1		2	1		1				
		Jal	6			1		1	3		1				
Sídlo CHANAVA		B+JAL	11			2		3	4		2				
609 730 AGRIA DRUŽSTVO	31	Byc	13		3				4	5	1				
		Jal	16		4	1		1	2	6	2				
Sídlo GEMERSKÝ JABLONEC		B+JAL	29		7	1		1	6	11	3				
609 742 MAGIN, S.R.O.	158	Byc	49		2	3	10	6	12	6	10				
		Jal	50		10	9	5	2	11	7	6				
Sídlo VEĽKÉ TERIAKOVCE		B+JAL	99		12	12	15	8	23	13	16				
609 743 GAZDA S.R.O.	33	Byc	10					2	3	4	1				
		Jal	9				1	1	4	3					
Sídlo HAJNAČKA		B+JAL	19				1	3	7	7	1				

**PREHLAD O POČTE NARODENÝCH TELIAT  
v KU dojčiacich kráv podľa mesiacov v kontrolnom roku a poľnohospodárskych podnikov.**

Mesiac

P o d n i k	Poč.kráv	Pohl	Spolu	10	11	12	1	2	3	4	5	6	7	8	9
609 746 POLNOBLH S.R.O.	206	Byc	64		2	9		6	20	7	20				
		Jal	56		3	7		6	20	5	15				
Sídlo HNÚŠŤA		B+JAL	120		5	16		12	40	12	35				
609 749 GULÍK S.R.O. RIM. SOBOTA	30	Byc	7		1		3	1	2						
		Jal	7				3	3	1						
Sídlo RIMAVSKÁ SOBOTA		B+JAL	14		1		6	4	3						
609 893 SHR - DIANIŠKA PETER	6	Byc	2						1		1				
		Jal	4						1		3				
Sídlo TISOVEC		B+JAL	6						2		4				

Okres: **VELKÝ KRTÍŠ**

610 069 CHOVPOL - KANÁT	6	Byc	3				1		1		1				
		Jal	4			1					3				
Sídlo ZÁVADA		B+JAL	7			1	1		1		4				
610 528 PD KOSIHOVCE	25	Byc													
		Jal	3			2					1				
Sídlo KOSIHOVCE		B+JAL	3			2					1				
610 566 VINICA, AKC. SPOLOČNOSŤ	178	Byc	47		12	9	7	3	5	4	7				
		Jal	52		8	17	10	1	8	2	6				
Sídlo VINICA		B+JAL	99		20	26	17	4	13	6	13				
610 569 AGRODRUŽSTVO SENNÉ	69	Byc	41		3	8	6	11	4	8	1				
		Jal	28		3	2	5	6	2	10					
Sídlo ZÁVADA		B+JAL	69		6	10	11	17	6	18	1				

Okres: **ZVOLEN**

611 352 VLM PLIEŠOVCE	199	Byc	81		20	14	11	23	8	1	2	1	1		
		Jal	91		12	14	12	22	18	8	3		2		
Sídlo PLIEŠOVCE		B+JAL	172		32	28	23	45	26	9	5	1	3		
611 703 MÁRIA DROZDÍKOVA	6	Byc	3					1	1			1			
		Jal	2								1	1			
Sídlo ZVOLEN		B+JAL	5					1	1		1	2			

Okres: **ŽARNOVICA**

612 350 ŠK. MAJETOK NOVÁ BAŇA	12	Byc	6		1		1	3		1					
		Jal	4			1	1	2							
Sídlo NOVÁ BAŇA		B+JAL	10		1	1	2	5		1					

**PREHLAD O POČTE NARODENÝCH TELIAT  
v KU dojčiacich kráv podľa mesiacov v kontrolnom roku a poľnohospodárskych podnikov.**

Mesiac

P o d n i k	Poč.kráv	Pohl	Spolu	10	11	12	1	2	3	4	5	6	7	8	9
612 701 SHR MÁDELA JÁN	15	Byc	3		1	1			1						
		Jal	2						1		1				
Sídlo ŽUPKOV		B+JAL	5		1	1			2		1				
612 702 ROLAN, SPOL.S R.O. N.BAŇA	145	Byc	58		6	4	1	7	10	8	21			1	
		Jal	48		1	7	3	3	9	5	16	2	2		
Sídlo NOVÁ BAŇA		B+JAL	106		7	11	4	10	19	13	37	2	2	1	
612 703 RADOVAN GONDA - SHR	33	Byc	1					1							
		Jal	14		5		4	4	1						
Sídlo NOVÁ BAŇA		B+JAL	15		5		4	5	1						

Okres: **ŽIAR NAD HRONOM**

613 001 POZANA A.S. ŽIAR/HRONOM	11	Byc													
		Jal	1		1										
Sídlo ŽIAR NAD HRONOM		B+JAL	1		1										
613 511 JAKOSA, A.S. JÁNOVA LEHOTA	47	Byc	7		1		1	3			2				
		Jal	5				1	1	2	1					
Sídlo JÁNOVA LEHOTA		B+JAL	12		1		2	4	2	1	2				
613 522 PD LOVČICA TRUBÍN	92	Byc	41		3	3	2	3	10	8	12				
		Jal	41		2	5	1	1	7	7	18				
Sídlo LOVČICA - TRUBÍN		B+JAL	82		5	8	3	4	17	15	30				
613 702 KREMPOS, SPOL. S.R.O.	275	Byc	65		4		3	8	18	14	18				
		Jal	62		9		1	4	16	19	13				
Sídlo KREMNICA		B+JAL	127		13		4	12	34	33	31				

Okres: **BARDEJOV**

701 501 RDP BARDEJOV V KLUŠOVE	123	Byc	62		10	6	7	4	1	5	29				
		Jal	53		8	2	9	7	2	5	20				
Sídlo KLUŠOV		B+JAL	115		18	8	16	11	3	10	49				
701 508 PPD BREZOV	25	Byc	12			3		4	3		2				
		Jal	11		3	1	1	5	1						
Sídlo BREZOV		B+JAL	23		3	4	1	9	4		2				
701 512 PD MIER DUBINNÉ	51	Byc	29					6	13	9	1				
		Jal	27					7	15	5					
Sídlo DUBINNÉ		B+JAL	56					13	28	14	1				
701 515 LADISLAV KULKA VK & SPOL.	351	Byc	92	1	7	5	10	7	21	10	15	9	4	2	1
		Jal	91	1	8	5	10	7	23	20	11	2	2	1	1
Sídlo BARDEJOV		B+JAL	183	2	15	10	20	14	44	30	26	11	6	3	2

**PREHLAD O POČTE NARODENÝCH TELIAT  
v KU dojčiacich kráv podľa mesiacov v kontrolnom roku a poľnohospodárskych podnikov.**

Mesiac

P o d n i k	Poč.kráv	Pohl	Spolu	10	11	12	1	2	3	4	5	6	7	8	9
701 517 RD HANKOVCE	155	Byc	34		2	2	7	2	5	9	5	1		1	
		Jal	40		3	2	3	4	8	11	4	2	2	1	
Sídlo HANKOVCE		B+JAL	74		5	4	10	6	13	20	9	3	2	2	
701 536 POLNODRUŽSTVO KRUŽLOV	80	Byc	38		7	2	6	4	4	1	10		2	1	1
		Jal	23		2	3	4	1	1	4	4		3		1
Sídlo KRUŽLOV		B+JAL	61		9	5	10	5	5	5	14		5	1	2
701 538 EKO-AGRO, SPOL. S R.O.	35	Byc	4		1			1	1		1				
		Jal	10		2				2		6				
Sídlo KURIMA		B+JAL	14		3			1	3		7				
701 548 PD JAVORINA MALCOV	354	Byc	104	4	16	10	12	24	19	9	6	2		1	1
		Jal	123	4	18	16	15	23	21	12	8	3	2		1
Sídlo MALCOV		B+JAL	227	8	34	26	27	47	40	21	14	5	2	1	2
701 550 POLNOSPOL DRUŽSTVO	16	Byc	5		4	1									
		Jal	5		3	2									
Sídlo PORÚBKA		B+JAL	10		7	3									
701 568 DP "BIODRUŽSTVO" SMILNO	130	Byc	43		9	6	6	6	6	3	3	4			
		Jal	37		5	5	6	8	8	1	3	1			
Sídlo SMILNO		B+JAL	80		14	11	12	14	14	4	6	5			
701 574 PD ŠARIŠSKÉ ČIERNE	69	Byc	26			4	2	4	12	3			1		
		Jal	24			3		8	9	4					
Sídlo ŠARIŠSKÉ ČIERNE		B+JAL	50			7	2	12	21	7			1		
701 577 AGRODRUŽSTVO TARNOV	38	Byc	22	1	1	1	4	3	4	2	3	1	1	1	
		Jal	13		2	2	1	1	5		1		1		
Sídlo ROKYTOV		B+JAL	35	1	3	3	5	4	9	2	4	1	2	1	
701 585 PD MAGURA ZBOROV	19	Byc	2							1	1				
		Jal	2				2								
Sídlo ZBOROV		B+JAL	4				2			1	1				
701 701 AGRO ČERGOV, S.R.O.	25	Byc	7			1	1		2	3					
		Jal	7				4		3						
Sídlo OSIKOV		B+JAL	14			1	5		5	3					
701 706 ORAGRO - V, S.R.O.	23	Byc	1			1									
		Jal	1				1								
Sídlo MARHAŇ		B+JAL	2			1	1								
701 774 AKBARIES S.R.O.	28	Byc	13		1	1	2	5	3						1
		Jal	12		5		1	3	1	1				1	
Sídlo ŠARIŠSKÉ ČIERNE		B+JAL	25		6	1	3	8	4	1				1	1



**PREHLAD O POČTE NARODENÝCH TELIAT  
v KU dojčiacich kráv podľa mesiacov v kontrolnom roku a poľnohospodárskych podnikov.**

Mesiac

P o d n i k	Poč.kráv	Pohl	Spolu	10	11	12	1	2	3	4	5	6	7	8	9
Okres: <b>HUMENNÉ</b>															
702 006 AGRO-TREND SRO ČERNINA															
	67	Byc	21		2			3	3	3	10				
		Jal	23			1		4	3	5	9			1	
Sídlo ČERNINA		B+JAL	44		2	1		7	6	8	19			1	
702 036 AGROPAPÍN, S.R.O.															
	169	Byc	48		2	1		3	22	12	8				
		Jal	48			1	1	3	25	11	7				
Sídlo PAPÍN		B+JAL	96		2	2	1	6	47	23	15				
702 060 POLAGRO, S.R.O. KOŠKOVCE															
	47	Byc	3				1	2							
		Jal	10			5	1	2	2						
Sídlo KOŠKOVCE		B+JAL	13			5	2	4	2						
702 501 DAK HUMENNÉ															
	51	Byc	1										1		
		Jal													
Sídlo HUMENNÉ		B+JAL	1										1		
702 514 PTAVA RD CHLMEC															
	81	Byc	42				2	13	8	8	11				
		Jal	26		4			6	6	5	5				
Sídlo CHLMEC		B+JAL	68		4		2	19	14	13	16				
702 518 AGROLUK, SRO KAMENICA N/C															
	108	Byc	31	1	3	4		4	12	3	2	2			
		Jal	35	3	3	1	4	3	11	2	7	1			
Sídlo KAMENICA N/CIROCHOU		B+JAL	66	4	6	5	4	7	23	5	9	3			
702 522 AGRO - KOŠAROVCE, S.R.O.															
	35	Byc	17			4		5	7	1					
		Jal	22			4	1	5	8	4					
Sídlo KOŠAROVCE		B+JAL	39			8	1	10	15	5					
702 525 AGROPRODUKT LUBIŠA S.R.O.															
	12	Byc													
		Jal	2				1					1			
Sídlo LUBIŠA		B+JAL	2				1					1			
702 541 ROKYTOV PRI HUMENNOM 30															
	60	Byc	15					6	5	3	1				
		Jal	17					8	5	3	1				
Sídlo ROKYTOV PRI HUMENNOM		B+JAL	32					14	10	6	2				
702 542 CO.BE.R.-PLUS, SRO. ROVNÉ															
	70	Byc	27		2	2	3	6	6	1	2	2	2	1	
		Jal	30	1		1	1	9	9	4	3	1	1		
Sídlo ROVNÉ		B+JAL	57	1	2	3	4	15	15	5	5	3	3	1	
702 557 AGRO S.R.O. VYŠNÝ HRUŠOV															
	35	Byc	14				1	3	6	2			1	1	
		Jal	7					4		3					
Sídlo VYŠNÝ HRUŠOV		B+JAL	21				1	7	6	5			1	1	
702 558 A.D.E. ZÁVADA S.R.O.															
	56	Byc	24		1	2	1	1	4	7	8				
		Jal	18		1		1	1	5	3	7				
Sídlo ZÁVADA		B+JAL	42		2	2	2	2	9	10	15				

**PREHLAD O POČTE NARODENÝCH TELIAT  
v KU dojčiacich kráv podľa mesiacov v kontrolnom roku a poľnohospodárskych podnikov.**

Mesiac

P o d n i k	Poč.kráv	Pohl	Spolu	10	11	12	1	2	3	4	5	6	7	8	9
-------------	----------	------	-------	----	----	----	---	---	---	---	---	---	---	---	---

Okres: **KEŽMAROK**

703 351 VLM KEŽMAROK - ZÁLUBICA	269	Byc	88			13	9	16	32	14	4				
		Jal	110		1	15	11	27	38	11	7				
Sídlo KEŽMAROK		B+JAL	198		1	28	20	43	70	25	11				
703 527 PD TATRY SPIŠSKÁ BELÁ	35	Byc	17		2	2	3	2		4	2	1	1		
		Jal	12		2	1	2	3		3			1		
Sídlo SPIŠSKA BELÁ		B+JAL	29		4	3	5	5		7	2	1	2		
703 529 PD ZAMAGURIE SP.HANUŠOVCE	40	Byc	13			1	1		1	1	6		2		1
		Jal	22			2	2	2	2	3	5	5		1	
Sídlo SPIŠSKÉ HANUŠOVCE		B+JAL	35			3	3	2	3	4	11	5	2	1	1

Okres: **LEVOČA**

704 001 RADOSLAV TEPLICA SHR	38	Byc	19			3	8	4		4					
		Jal	16			6	4	3		2	1				
Sídlo SMIŽANY		B+JAL	35			9	12	7		6	1				
704 002 ING. ANTON KOPERDAN SHR	102	Byc	22		2	1	1	3		8	6			1	
		Jal	46		7	5	9	3	1	5	15				1
Sídlo SPIŠSKÉ VLACHY		B+JAL	68		9	6	10	6	1	13	21			1	1
704 005 JOZEF TOPOLI SHR	11	Byc	6				1		1		4				
		Jal	5			1			1	1	3				
Sídlo DOMAŇOVCE 206		B+JAL	11			1	1		1	1	7				

Okres: **MEDZILABORCE**

705 001 JANES, S.R.O.	32	Byc	19					2	8	2	7				
		Jal	3							1	2				
Sídlo MEDZILABORCE		B+JAL	22					2	8	3	9				
705 008 CO.BE.R. S.R.O.MICHALOVCE	98	Byc	21				1	9	11						
		Jal	32				1	18	13						
Sídlo MICHALOVCE		B+JAL	53				2	27	24						
705 023 BIO-FINIŠ SRO, ZBUD.BELÁ	55	Byc	11		1		1	7	2						
		Jal	9		1		2	5	1						
Sídlo ZBUDESKÁ BELÁ		B+JAL	20		2		3	12	3						
705 505 POLNOSLUŽBY ČABINY S.R.O.	283	Byc	157			24	19	31	30	12	25	2	7	7	
		Jal	126			19	25	27	22	13	10		6	4	
Sídlo SUKOV		B+JAL	283			43	44	58	52	25	35	2	13	11	
705 506 PD - HABURA, A.S.	180	Byc	63		1		1	8	20	13	11	1	5	3	
		Jal	53				4	5	17	8	16		2	1	
Sídlo HABURA		B+JAL	116		1		5	13	37	21	27	1	7	4	

**PREHLAD O POČTE NARODENÝCH TELIAT  
v KU dojčiacich kráv podľa mesiacov v kontrolnom roku a poľnohospodárskych podnikov.**

Mesiac

P o d n i k	Poč.kráv	Pohl	Spolu	10	11	12	1	2	3	4	5	6	7	8	9
705 510 RD ZOFYX OLKA	99	Byc	9		2	1	1	2	1	2					
		Jal	15		3		2	6	2	1	1				
Sídlo REPEJOV		B+JAL	24		5	1	3	8	3	3	1				
705 512 AGROMECH, S.R.O. PALOTA	194	Byc	53					16	11	12	14				
		Jal	75					21	20	14	18	2			
Sídlo PALOTA		B+JAL	128					37	31	26	32	2			
705 513 DIEMIL, S.R.O.	188	Byc	67	1	1	3		18	4	15	24		1		
		Jal	94		2	1	4	19	12	31	24		1		
Sídlo RADVAŇ NAD LABORCOM		B+JAL	161	1	3	4	4	37	16	46	48		2		
705 521 A.L.K., SRO HUMENNÉ	26	Byc	9			1	1	1	6						
		Jal	5		1		1		3						
Sídlo HUMENNÉ		B+JAL	14		1	1	2	1	9						

Okres: **POPRAD**

706 005 PD HOZELEC	14	Byc	5		2		1	1				1			
		Jal	7		2	2		2			1				
Sídlo HOZELEC		B+JAL	12		4	2	1	3			1	1			
706 501 PD POPRAD	55	Byc	11		4	3			3	1					
		Jal	11		1	3			6	1					
Sídlo POPRAD		B+JAL	22		5	6			9	2					
706 508 AGROCHOV JÁNOVCE S.R.O.	130	Byc	37		1	4	8	7	5	7	3	2			
		Jal	53		3	1	13	13	6	11	5	1			
Sídlo POPRAD - MATEJOVCE		B+JAL	90		4	5	21	20	11	18	8	3			
706 510 PPD L.TEPLIČKA	101	Byc	31		1	6	1	3	5	10	4	1			
		Jal	36			5	6	3	6	9	4	3			
Sídlo LIPTOVSKÁ TEPLIČKA		B+JAL	67		1	11	7	6	11	19	8	4			
706 702 AGROOSIVO ÚSVIT S.R.O.	123	Byc	40		4	7	3	3	4	16	3				
		Jal	49		5	8	6	8	8	10	4				
Sídlo POPRAD - MATEJOVCE		B+JAL	89		9	15	9	11	12	26	7				

Okres: **PREŠOV**

707 024 JÁN ŽARNAY, SHR	6	Byc	4		2	1					1				
		Jal													
Sídlo CHMELOV		B+JAL	4		2	1					1				
707 031 PRIBULA JÁN SHR	6	Byc	2					1					1		
		Jal	3			1					2				
Sídlo KAPUŠANY		B+JAL	5			1		1			2		1		

**PREHLAD O POČTE NARODENÝCH TELIAT  
v KU dojčiacich kráv podľa mesiacov v kontrolnom roku a poľnohospodárskych podnikov.**

Mesiac

P o d n i k	Poč.kráv	Pohl	Spolu	10	11	12	1	2	3	4	5	6	7	8	9
707 510 AGROS - ČERVENICA, S.R.O.	65	Byc	20			2			5	3	10				
		Jal	14				3		2	3	6				
Sídlo ČERVENICA		B+JAL	34			2	3		7	6	16				
707 531 PD KAPUŠANY PRI PREŠOVE	67	Byc	25	1		1	1	2	2	6		2	5	5	
		Jal	29	1		2	2	3	3	5	3	3	2	5	
Sídlo KAPUŠANY		B+JAL	54	2		3	3	5	5	11	3	5	7	10	
707 540 PD LEMEŠANY, SRO DRIENOV	251	Byc	71	2	12	6	11	6	1	8	5	12	4	4	
		Jal	72	2	9	9	8	6	8	6	6	9	5	4	
Sídlo DRIENOV		B+JAL	143	4	21	15	19	12	9	14	11	21	9	8	
707 558 TERRAPRODUKT SRO KENDICE	51	Byc	15			6	4	2		1	2				
		Jal	20			5	1	1		1	12				
Sídlo KENDICE 401		B+JAL	35			11	5	3		2	14				
707 564 AGROVÝROBA, S.R.O. ROKYCANY	53	Byc	22		3	1		1		9	8				
		Jal	19		5	5		1		7	1				
Sídlo ROKYCANY		B+JAL	41		8	6		2		16	9				
707 580 PD SEKČOV TULČÍK	36	Byc	15		1	3	2	1	3	3	2				
		Jal	11			1	3	1	1	2	3				
Sídlo TULČÍK		B+JAL	26		1	4	5	2	4	5	5				
707 710 SHR- M. MAMRÁK	59	Byc	10		1	1	2	1		2	3				
		Jal	12			2	3		4		3				
Sídlo CHMIŇANY		B+JAL	22		1	3	5	1	4	2	6				
707 712 POL.- ČERGOV S.R.O. TERŇA	18	Byc	8				1		2	1	4				
		Jal	5					2	1		2				
Sídlo TERŇA		B+JAL	13				1	2	3	1	6				
707 714 DANIEL PLUS, SRO, KOŠICE	31	Byc	15		2	1	1	5	3	2	1				
		Jal	10		2		5		2				1		
Sídlo KOŠICE		B+JAL	25		4	1	6	5	5	2	1		1		
707 715 F-DACH, SPOL. S R. O.	30	Byc	18						6	3	4	5			
		Jal	10						6	4					
Sídlo PREŠOV		B+JAL	28						12	7	4	5			

Okres: **SABINOV**

708 704 IPH, SPOL. S R.O. ĎAČOV	77	Byc	32			1	1	8	13	7	2				
		Jal	32		2			3	19	6	2				
Sídlo ĎAČOV		B+JAL	64		2	1	1	11	32	13	4				
708 705 AGRONOVA BREZOVICA S.R.O.	151	Byc	48			5	5	6	13	7	9	2		1	
		Jal	59			6	11	4	21	9	7	1			
Sídlo BREZOVICA		B+JAL	107			11	16	10	34	16	16	3		1	

**PREHLAD O POČTE NARODENÝCH TELIAT  
v KU dojčiacich kráv podľa mesiacov v kontrolnom roku a poľnohospodárskych podnikov.**

Mesiac

P o d n i k	Poč.kráv	Pohl	Spolu	10	11	12	1	2	3	4	5	6	7	8	9
708 707 AGROEKOTR. S.R.O. P.N.VES															
	70	Byc	38			3	1	4	2	6	8	6	8		
		Jal	29				6	2	4	5	9	2	1		
Sídlo PEČOVSKÁ NOVÁ VES		B+JAL	67			3	7	6	6	11	17	8	9		
708 709 JÁGER SLOVAKIA, S.R.O.,															
	88	Byc	22		6	3		2	2	3	6				
		Jal	30		8	5			3	4	10				
Sídlo KRIVANY		B+JAL	52		14	8		2	5	7	16				
708 710 BUJŇÁK ŠTEFAN															
	19	Byc	9			1		2	2	4					
		Jal	6					2	2		2				
Sídlo KRÁSNA LÚKA 167		B+JAL	15			1		4	4	4	2				
708 712 URDA MAREK, KRIVANY															
	13	Byc	4		2					1	1				
		Jal	8		1				2	4	1				
Sídlo KRIVANY		B+JAL	12		3				2	5	2				
708 713 SČISLÁK MAREK															
	21	Byc	10		1		3	2	3	1					
		Jal	9		1	1		1	1	5					
Sídlo HOZELEC		B+JAL	19		2	1	3	3	4	6					
708 714 SHR BUJŇÁČEK RUDOLF															
	12	Byc	7		1	1		1	1	2	1				
		Jal	3		1				1	1					
Sídlo POLOMA		B+JAL	10		2	1		1	2	3	1				
708 715 ROLN. DRUŽSTVO JAKUBOVANY															
	6	Byc	4						3		1				
		Jal	2						2						
Sídlo JAKUBOVANY		B+JAL	6						5		1				
708 717 SHR BARTOLOMEJ SMETANA															
	6	Byc	2						1	1					
		Jal	2			1					1				
Sídlo KRIVANY		B+JAL	4			1			1	1	1				

Okres: **SNINA**

709 019 ROTAX-ARCH SPOL. S.R.O.															
	307	Byc	83		2	8	12	13	22	16	10				
		Jal	90		2	13	10	13	27	10	15				
Sídlo HUMENNÉ		B+JAL	173		4	21	22	26	49	26	25				
709 507 ITAL-SLOVAK, SRO HOSTOVICE															
	121	Byc	39		7	3	1	4	7	6	11				
		Jal	29			4	1	2	6	8	8				
Sídlo HOSTOVICE		B+JAL	68		7	7	2	6	13	14	19				
709 520 AGRIDEA, SRO PICHNE															
	99	Byc	37		1	3	3	8	12	8	2				
		Jal	29		1	2	5	8	8	4	1				
Sídlo PICHNÉ		B+JAL	66		2	5	8	16	20	12	3				
709 702 AGRIFOP, A.S. STAKČÍN															
	17	Byc	26		3	4	1	2	9	6	1				
		Jal	21		8	2	3	3	1	4					
Sídlo STAKČÍN		B+JAL	47		11	6	4	5	10	10	1				

**PREHLAD O POČTE NARODENÝCH TELIAT  
v KU dojčiacich kráv podľa mesiacov v kontrolnom roku a poľnohospodárskych podnikov.**

Mesiac

P o d n i k	Poč.kráv	Pohl	Spolu	10	11	12	1	2	3	4	5	6	7	8	9
709 705 F. MACKAL JOZEF, SHR SNINA	151	Byc	86	1	9	5	6	5	24	5	31				
		Jal	67		4		4	18	11	8	19	1		2	
Sídlo SNINA		B+JAL	153	1	13	5	10	23	35	13	50	1		2	

Okres: **STARÁ LUBOVŇA**

710 012 SHR DEREVJANÍKOVÁ SVETLANA	35	Byc	14						2	12					
		Jal	7						3	1	3				
Sídlo JARABINA		B+JAL	21						5	13	3				
710 014 SHR CHLEBÁK JÁN	7	Byc	2								2				
		Jal	1								1				
Sídlo KOLAČKOV		B+JAL	3								3				
710 502 AGROČIRČ, A.S.	72	Byc	25		1		1	8	8	4	4	3			
		Jal	24		1		3	2	6	5	3	4			
Sídlo ČIRČ 27		B+JAL	49		1	1	3	3	14	13	7	7			
710 507 AGRO-HNIEZDNE, S.R.O.	64	Byc	34		4	1	1	3	5	16	4				
		Jal	24		2	1	3	5	2	9	2				
Sídlo HNIEZDNE		B+JAL	58		6	2	4	8	7	25	6				
710 512 POLANA-POD.DRUŽ. JARABINA	17	Byc	14			2	1	2	4	4	1				
		Jal	3			1	1	1	1						
Sídlo JARABINA		B+JAL	17			3	2	2	5	4	1				
710 513 PD KAMIENKA	51	Byc	16					1	5	1	9				
		Jal	11						5	2	4				
Sídlo KAMIENKA		B+JAL	27					1	10	3	13				
710 516 ROĽ.SPOL."KYJOV" S.R.O.	21	Byc	5		1		1		1		2				
		Jal	13		2	2	1		3	4		1			
Sídlo KYJOV		B+JAL	18		3	2	2		4	4	2	1			
710 522 AGRIKA, S.R.O.	108	Byc	13			1	1		3	5	3				
		Jal	19		1		4	1	2	5	6				
Sídlo LUBOTÍN 242		B+JAL	32		1	1	5	1	5	10	9				
710 531 RD PLAVNICA	168	Byc	62		26	10	3	3	15	4	1				
		Jal	60		22	4	2	12	13	5	2				
Sídlo PLAVNICA		B+JAL	122		48	14	5	15	28	9	3				
710 537 RD "PRAMEŇ" SULÍN	181	Byc	76		27	4	3	7	9	14	12				
		Jal	73		19	4	3	5	11	15	16				
Sídlo SULÍN		B+JAL	149		46	8	6	12	20	29	28				
710 539 SPOLAGRO SRO Š.JASTRABIE	41	Byc	19		4	1		1	3	4	6				
		Jal	20		3	2		1	8	2	4				
Sídlo ŠARIŠSKÉ JASTRABIE		B+JAL	39		7	3		2	11	6	10				

**PREHLAD O POČTE NARODENÝCH TELIAT  
v KU dojčiacich kráv podľa mesiacov v kontrolnom roku a poľnohospodárskych podnikov.**

Mesiac

P o d n i k	Poč.kráv	Pohl	Spolu	10	11	12	1	2	3	4	5	6	7	8	9
710 540 PVOD ÚDOL	116	Byc	12		4	3	1	1	2			1			
		Jal	13			2	2	4	3	1				1	
Sídlo ÚDOL		B+JAL	25		4	5	3	5	5	1		1		1	

Okres: **STROPKOV**

711 501 PD ONDAVA STROPKOV	150	Byc	107		1	1	46	14	13	9	23				
		Jal	81				13	25	14	21	8				
Sídlo STROPKOV		B+JAL	188		1	1	59	39	27	30	31				
711 520 DP LOMNÉ	80	Byc	46		3	2	4	1	5	13	15		1	1	1
		Jal	38	1	2	3	4	2	8	5	13				
Sídlo LOMNÉ		B+JAL	84	1	5	5	8	3	13	18	28		1	1	1
711 526 PD TOKAJIK NIŽNÁ OLŠAVA	137	Byc	46		5	16	5	1	9	2	8				
		Jal	51		7	16	3	3	8	6	8				
Sídlo NIŽNÁ OLŠAVA		B+JAL	97		12	32	8	4	17	8	16				
711 532 PD AGROFINÁL J.K. S.R.O.	70	Byc	11				1	1	3	1	5				
		Jal	13			1	1	1	3		4		3		
Sídlo ŠANDAL		B+JAL	24			1	2	2	6	1	9		3		
711 702 BROVA, SPOL. S.R.O.	261	Byc	89		26	5	2	10	9	9	28				
		Jal	71		24	6	4	6	6	4	21				
Sídlo CHOTČA		B+JAL	160		50	11	6	16	15	13	49				
711 703 HOMZA MILAN, ING. - SHR	158	Byc	68		5	1	2	7	25	9	16				3
		Jal	49		5	2		7	8	11	16				
Sídlo STAŠKOVCE		B+JAL	117		10	3	2	14	33	20	32				3
711 706 FURMANEC S.R.O. MIKOVÁ	119	Byc	39		1		1	12	6	2	17				
		Jal	56		2		6	12	11	2	23				
Sídlo MIKOVÁ		B+JAL	95		3		7	24	17	4	40				

Okres: **SVIDNÍK**

712 512 AGROSLUŽBY, SRO GIRALTOVCE	79	Byc	26				1	1	8	10		1	5		
		Jal	33			4	1	5	3	7	2	3	5	3	
Sídlo GIRALTOVCE		B+JAL	59			4	2	6	11	17	2	4	10	3	
712 527 DP KRUŽLOVÁ	0	Byc	6	3	2								1		
		Jal	5	1	1								2		
Sídlo KRUŽLOVÁ		B+JAL	11	4	3								3		
712 530 DP LADOMÍROVÁ	150	Byc	47			4	3	7	10	13	10				
		Jal	59	1		6	4	7	10	16	15				
Sídlo LADOMÍROVÁ		B+JAL	106	1		10	7	14	20	29	25				

**PREHLAD O POČTE NARODENÝCH TELIAT  
v KU dojčiacich kráv podľa mesiacov v kontrolnom roku a poľnohospodárskych podnikov.**

Mesiac

P o d n i k	Poč.kráv	Pohl	Spolu	10	11	12	1	2	3	4	5	6	7	8	9
712 535 DRUŽSTVO ROVNOSŤ MESTISKO															
	96	Byc	36				2	1	11	18	4				
		Jal	31					1	8	19	3				
Sídlo MESTISKO		B+JAL	67				2	2	19	37	7				
712 552 DP SOBOŠ															
	2	Byc	4					2	2						
		Jal	2						2						
Sídlo OKRÚHLE		B+JAL	6					2	4						
712 553 DP STROČÍN															
	80	Byc	39		3	4	4	3	7	4	6	5	1	2	
		Jal	44		9	5	5	5	2	4	10	2	1	1	
Sídlo STROČÍN		B+JAL	83		12	9	9	8	9	8	16	7	2	3	
712 562 JADLOVÁ SRO V.JEDLOVÁ															
	103	Byc	39		5	1		1	1	15	13	1		2	
		Jal	46		7	1		1		14	20		3		
Sídlo VYŠNÁ JEDLOVÁ		B+JAL	85		12	2		2	1	29	33	1	3	2	
712 701 SHR VLADISLAV PALURIK															
	110	Byc	47			3	6	18	6	7	7				
		Jal	53			8	4	10	8	12	11				
Sídlo SVIDNÍK		B+JAL	100			11	10	28	14	19	18				
712 702 AGROFARMA S.R.O.															
	93	Byc	32			14	9	1	6	2					
		Jal	35			15	8	2	6	4					
Sídlo SVIDNÍK		B+JAL	67			29	17	3	12	6					
712 703 POLNOPRODUKT, SRO SVIDNÍK															
	207	Byc	91			25	7	11	31	17					
		Jal	76			26	3	10	21	16					
Sídlo SVIDNÍK		B+JAL	167			51	10	21	52	33					
712 705 COLONUS, S.R.O. SVIDNÍK															
	150	Byc	66			18	4	6	4	6	14	3	9	2	
		Jal	43			21	1	6	1	4	7	1	2		
Sídlo SVIDNÍK		B+JAL	109			39	5	12	5	10	21	4	11	2	
712 706 LADISLAV ŠOTIK, SHR															
	55	Byc	16		1	2		3	9	1					
		Jal	16		1			4	7		4				
Sídlo BEŇADIKOVCE		B+JAL	32		2	2		7	16	1	4				
712 708 AGRO EKO SLUŽBY, SPOL.SRO															
	115	Byc	74		12	8	7	10	9	9	19				
		Jal	80		6	7	11	11	8	12	25				
Sídlo BUKOVCE		B+JAL	154		18	15	18	21	17	21	44				
712 709 IMRICH MALAČINA															
	42	Byc	19			1		1	5	9	3				
		Jal	16						8	4	4				
Sídlo RADOMA 79		B+JAL	35			1		1	13	13	7				
712 710 VASIČKO PETER, SHR															
	45	Byc	18						4	8	6				
		Jal	9				1		2	4	2				
Sídlo VALKOVCE		B+JAL	27				1		6	12	8				
712 711 MICHAL DRIMÁK, SÚKR.PODN.															
	7	Byc													
		Jal	3						1		2				
Sídlo NOVÁ POLIANKA		B+JAL	3						1		2				



**PREHLAD O POČTE NARODENÝCH TELIAT  
v KU dojčiacich kráv podľa mesiacov v kontrolnom roku a poľnohospodárskych podnikov.**

Mesiac

P o d n i k	Poč.kráv	Pohl	Spolu	10	11	12	1	2	3	4	5	6	7	8	9
712 712 MDJ MATÚŠ JENČA - SHR	17	Byc	1				1								
		Jal	10			2	3		2	2	1				
Sídlo STROČÍN		B+JAL	11			2	4		2	2	1				
712 714 VAŠKO PAVOL, ING., KONZUM	6	Byc	3			2	1								
		Jal	3				1		2						
Sídlo KUKOVÁ		B+JAL	6			2	2		2						
712 752 SHR VLADIMIR JANKUV	22	Byc	3		1		1		1						
		Jal	3	2			1								
Sídlo SOBOŠ		B+JAL	6	2	1		2		1						

Okres: **VRANOV NAD TOPELOU**

713 534 PD V MERNÍKU	85	Byc	46		5	3	3	4	12	6	13				
		Jal	42		1	3	2	3	15	5	13				
Sídlo MERNÍK		B+JAL	88		6	6	5	7	27	11	26				
713 536 AGROFYT S.R.O. N.HRABOVEC	16	Byc	8					2	6						
		Jal	6					1	4		1				
Sídlo NIŽNÝ HRABOVEC		B+JAL	14					3	10		1				
713 701 RAGI S.R.O. NIŽNÝ HRUŠOV	129	Byc	73			7	5	6	21	26	8				
		Jal	50			3	3	5	14	19	6				
Sídlo NIŽNÝ HRUŠOV		B+JAL	123			10	8	11	35	45	14				

Okres: **GELNICA**

801 502 PD HELCMANOVCE	141	Byc	62		7	6		5	29	15					
		Jal	43		7	3		8	11	14					
Sídlo HELCMANOVCE		B+JAL	105		14	9		13	40	29					
801 505 AGRODRUŽSTVO GELNICA	81	Byc	29		5	2	4	2	3	2	11				
		Jal	22		1	2	4	3	2	3	7				
Sídlo GELNICA		B+JAL	51		6	4	8	5	5	5	18				
801 506 PD KLUKNAVA	98	Byc	39				1	5	15	12	6				
		Jal	48				1	15	14	11	7				
Sídlo KLUKNAVA		B+JAL	87				2	20	29	23	13				
801 509 PD OBNOVA MNÍŠEK N/HNILC.	109	Byc	45		2		3	9	7	6	13	2	3		
		Jal	52		4	3	3	5	11	12	13		1		
Sídlo MNÍŠEK NAD HNILCOM		B+JAL	97		6	3	6	14	18	18	26	2	4		

**PREHLAD O POČTE NARODENÝCH TELIAT  
v KU dojčiacich kráv podľa mesiacov v kontrolnom roku a poľnohospodárskych podnikov.**

Mesiac

Okres: **KOŠICE OKOLIE**

P o d n i k	Poč.kráv	Pohl	Spolu	10	11	12	1	2	3	4	5	6	7	8	9
806 018 KARNEX S.R.O.	42	Byc	21		3	1	1	2	4		3	5	1	1	
		Jal	18		2	1		2	1	1	7	2		2	
Sídlo ČIŽATICE		B+JAL	39		5	2	1	4	5	1	10	7	1	3	
806 508 AGRÁRNE DRUŽST.BOHDANOVCE	50	Byc	7		2		1		2			2			
		Jal	12		3	2	3	2	1			1			
Sídlo BOHDANOVCE		B+JAL	19		5	2	4	2	3			3			
806 510 AGROPLUS, S.R.O. BUDIMÍR	12	Byc	5			1		1		1	1		1		
		Jal	5						2	2		1			
Sídlo BUDIMÍR		B+JAL	10			1		1	2	3	1	1	1		
806 563 PVOD NIŽNÝ LÁNEC	100	Byc	26			4	9	2	4	1	6				
		Jal	45			7	14	5	6	11	2				
Sídlo NIŽNÝ LÁNEC		B+JAL	71			11	23	7	10	12	8				
806 708 ING. J. JEVČÁK-PERÚN A.T.	53	Byc	26		1	2		6	14		3				
		Jal	19		1	1		2	14		1				
Sídlo VAJKOVCE		B+JAL	45		2	3		8	28		4				
806 712 AGROSPOL, S.R.O. KOŠICE	0	Byc	2							1		1			
		Jal													
Sídlo BARCA		B+JAL	2							1		1			

Okres: **MICHALOVCE**

807 014 HATAFARM S.R.O.	138	Byc	44	2	5	3	3	5	8	5	8	2	1	1	1
		Jal	35	1	2	3	1	5	11	7	2		2		1
Sídlo HATALOV		B+JAL	79	3	7	6	4	10	19	12	10	2	3	1	2
807 027 AGRODRUŽSTVO "UH" Č. POLE	24	Byc	7					2	3	1	1				
		Jal	12					4	1	6	1				
Sídlo ČIERNE POLE		B+JAL	19					6	4	7	2				
807 039 CO.BE.R S.R.O. MICHALOVCE	120	Byc	29		4	3	6	10	6						
		Jal	23		2	5	2	6	8						
Sídlo SOBRANCE		B+JAL	52		6	8	8	16	14						
807 065 MATEX S.R.O.	27	Byc	11						6	4	1				
		Jal	16						5	8	3				
Sídlo VEŠKOVCE		B+JAL	27						11	12	4				
807 069 VÝROBNÉ DRUŽSTVO VOJANY	165	Byc	36				1		4	23	8				
		Jal	44				2	2	7	25	8				
Sídlo VOJANY		B+JAL	80				3	2	11	48	16				
807 501 RD MOČARANY	29	Byc	15				1	1	6	1	6				
		Jal	10				1		9						
Sídlo MICHALOVCE		B+JAL	25				2	1	15	1	6				

**PREHLAD O POČTE NARODENÝCH TELIAT  
v KU dojčiacich kráv podľa mesiacov v kontrolnom roku a poľnohospodárskych podnikov.**

Mesiac

P o d n i k	Poč.kráv	Pohl	Spolu	10	11	12	1	2	3	4	5	6	7	8	9
807 508 AGROSPOL SRO., MICHALOVCE															
	144	Byc	53			2		11	23	8	6	2	1		
		Jal	32			1	1	15	7	4	2	2			
Sídlo MICHALOVCE		B+JAL	85			3	1	26	30	12	8	4	1		
807 509 AGRODRUŽSTVO ČIČAROVCE															
	113	Byc	23		5		5	2	11						
		Jal	22		1	1	4	2	14						
Sídlo ČIČAROVCE		B+JAL	45		6	1	9	4	25						
807 510 PD AGROSPOL ČIERNE POLE															
	230	Byc	91					23	32	28	8				
		Jal	79	2	2			15	34	19	7				
Sídlo ČIERNE POLE		B+JAL	170	2	2			38	66	47	15				
807 534 AGROPOTR. DRUŽST. MALČICE															
	70	Byc	23	2	4	4			4	3	6				
		Jal	28		7	1	2	6	4	4	4				
Sídlo MALČICE		B+JAL	51	2	11	5	2	6	8	7	10				
807 540 PD AGROTEAM OBORÍN															
	312	Byc	57			8	1	9	18	13	8				
		Jal	50			5	2	12	7	18	6				
Sídlo OBORÍN		B+JAL	107			13	3	21	25	31	14				
807 543 GAMA PD PAVLOVCE NAD UHOM															
	49	Byc	24			1	1	5	4	4	4		4	1	
		Jal	38			2	1	4	6	5	13		3	3	1
Sídlo PAVLOVCE NAD UHOM		B+JAL	62			3	2	9	10	9	17		7	4	1
807 555 AGRODRUŽSTVO STARÉ															
	64	Byc	8		5				1	2					
		Jal	14		6				2	6					
Sídlo STARÉ		B+JAL	22		11				3	8					
807 565 RD VELKÉ KAPUŠANY															
	129	Byc	38		10		3	2	5	9	6		3		
		Jal	38		6	1	5	1	3	12	6	3	1		
Sídlo VELKÉ KAPUŠANY		B+JAL	76		16	1	8	3	8	21	12	3	4		
807 566 PD VELKÉ RAŠKOVCE															
	161	Byc	64		1	9	1	7	17	19	10				
		Jal	50		14	1		5	17	6	7				
Sídlo VELKÉ RAŠKOVCE		B+JAL	114		15	10	1	12	34	25	17				
807 572 RD VYSOKÁ NAD UHOM															
	68	Byc	22		1	1	2	2	3	2	3	3		1	4
		Jal	16	1		6	1	1	1	3	1	2			
Sídlo VYSOKÁ NAD UHOM		B+JAL	38	1	1	7	3	3	4	5	4	5		1	4
807 710 TAČAR ALEXANDER SHR															
	14	Byc	3						1	2					
		Jal	5				1			2	2				
Sídlo VRBNICA		B+JAL	8				1		1	4	2				

Okres: **ROŽŇAVA**

808 023 AGROSPOL S.R.O. HONCE															
	52	Byc	4			1		1	2						
		Jal	24		3	2	3	3	5	2	2	4			
Sídlo HONCE		B+JAL	28		3	3	3	4	7	2	2	4			

**PREHLAD O POČTE NARODENÝCH TELIAT  
v KU dojčiacich kráv podľa mesiacov v kontrolnom roku a poľnohospodárskych podnikov.**

Mesiac

P o d n i k	Poč.kráv	Pohl	Spolu	10	11	12	1	2	3	4	5	6	7	8	9
808 039 ZOLTÁN BENYÜS SHR MELIATA															
	27	Byc	8			1	1	3	3						
		Jal	13				1	5	7						
Sídlo MELIATA		B+JAL	21			1	2	8	10						
808 047 ONDREJ TERAJ, SHR, REJDOVÁ															
	10	Byc	3		1		1		1						
		Jal	5		2		2				1				
Sídlo REJDOVÁ		B+JAL	8		3		3		1		1				
808 052 KISS ZSOLT S.H.R. RUDNA															
	11	Byc	7				3	4							
		Jal	3				3								
Sídlo RUDNÁ		B+JAL	10				6	4							
808 057 AGROPOL-ONDREJ GALLO SHR															
	6	Byc	4						3		1				
		Jal	2				1		1						
Sídlo SLAVOŠKA		B+JAL	6				1		4		1				
808 518 PD GEMERSKÁ POLOMA															
	46	Byc	42				1	7	12	6	16				
		Jal	19		2	1		4	4	2	6				
Sídlo GEMERSKÁ POLOMA		B+JAL	61		2	1	1	11	16	8	22				
808 547 PD REJDOVÁ															
	52	Byc	22		1	2			4	6	7		2		
		Jal	25		2	1	1	2	5	4	9		1		
Sídlo REJDOVÁ		B+JAL	47		3	3	1	2	9	10	16		3		
808 553 DRUŽSTVO SILICKÁ PLANINA															
	28	Byc	4						1		2	1			
		Jal	10						1	3	4		2		
Sídlo SILICA 83		B+JAL	14						2	3	6	1	2		
808 558 AGRODRUŽSTVO SLAVOŠOVCE															
	25	Byc													
		Jal	6					1	4	1					
Sídlo SLAVOŠOVCE		B+JAL	6					1	4	1					
808 561 PD VLACHOVO															
	54	Byc	13					5	2	3	3				
		Jal	23			2	2	6	6	1	6				
Sídlo VLACHOVO		B+JAL	36			2	2	11	8	4	9				
808 562 POLN. DRUŽST. VYŠNÁ SLANÁ															
	48	Byc	10		3	2		3	2						
		Jal	6				2	2	2						
Sídlo VYŠNÁ SLANÁ		B+JAL	16		3	2	2	5	4						
808 707 AGRODREV DOBŠINÁ, S.R.O.															
	87	Byc	22				1		10	8	1	2			
		Jal	30						16	8	5	1			
Sídlo DOBŠINÁ		B+JAL	52				1		26	16	6	3			

Okres: **SOBRANCE**

809 504 AGROTEAM PD BEŽOVCE															
	143	Byc	39			1	2	7	21	7	1				
		Jal	25			1	1	7	8	1	4	2	1		
Sídlo BEŽOVCE		B+JAL	64			2	3	14	29	8	5	2	1		

**PREHLAD O POČTE NARODENÝCH TELIAT  
v KU dojčiacich kráv podľa mesiacov v kontrolnom roku a poľnohospodárskych podnikov.**

Mesiac

P o d n i k	Poč.kráv	Pohl	Spolu	10	11	12	1	2	3	4	5	6	7	8	9
809 505 AGROPOL PD BLAT. POLIANKA															
	19	Byc	10					5	1		3	1			
		Jal	8		1		1	1	1		2	2			
Sídlo BLATNÁ POLIANKA		B+JAL	18		1		1	6	2		5	3			
809 507 AGRONOVA PD BLAT.REVIŠTIA															
	99	Byc	48	2	1	5	4	8	6	7	9	4	2		
		Jal	31	1	1	1	3	4	4	6	6	3	1		1
Sídlo BLATNÉ REVIŠTIA		B+JAL	79	3	2	6	7	12	10	13	15	7	3		1
809 513 PD VINOHR. CHOŇKOVCE															
	223	Byc	164		25	15	31	9	13	46	25				
		Jal	102		16	12	30	13	11	14	6				
Sídlo CHOŇKOVCE		B+JAL	266		41	27	61	22	24	60	31				
809 519 RD KOROMLA															
	71	Byc	29		3	6	4	2	4	2	3	1	3	1	
		Jal	43		4	12	7	2	4	5	1	5	2	1	
Sídlo KOROMLA		B+JAL	72		7	18	11	4	8	7	4	6	5	2	
809 526 RD OSTROV															
	33	Byc	26	1	1	4			9	4	2		3		2
		Jal	17	1		2	1	2	5	1		1	2	1	1
Sídlo OSTROV		B+JAL	43	2	1	6	1	2	14	5	2	1	5	1	3
809 531 RD PORÚBKA															
	40	Byc	19		1					5	13				
		Jal	21		4			1	4	3	7	2			
Sídlo PORÚBKA		B+JAL	40		5			1	4	8	20	2			
809 701 DONA, S.R.O. V. REVIŠTIA															
	385	Byc	158		28	22	26	25	30	19	6	2			
		Jal	202	1	28	25	32	53	33	21	7	2			
Sídlo VELKÉ REVIŠTIA		B+JAL	360	1	56	47	58	78	63	40	13	4			
809 710 AGROQINTA S.R.O. SOBRANCE															
	40	Byc	17		3				11	1	2				
		Jal	15		1				10	2	2				
Sídlo SOBRANCE		B+JAL	32		4				21	3	4				
809 711 LPD BLATNÁ POLIANKA															
	4	Byc	1				1								
		Jal	3			1		2							
Sídlo BLATNÁ POLIANKA		B+JAL	4			1	1	2							

Okres: **SPIŠSKÁ NOVÁ VES**

810 001 MÄSOPRODUKT SP.VLACHY A.S															
	161	Byc	77		18	5	10	11	16	7	7	3			
		Jal	59		15	3	7	8	15	5	4	2			
Sídlo SPIŠSKÉ VLACHY		B+JAL	136		33	8	17	19	31	12	11	5			
810 003 SHR ING. J. NOVOMESTSKÝ															
	44	Byc	20			1			4	5	10				
		Jal	23			1		1	3	5	13				
Sídlo BETLANOVCE 30		B+JAL	43			2		1	7	10	23				
810 004 VOP SPIŠ S.R.O.															
	36	Byc	5				1		1	2	1				
		Jal	8				2	1	1	1	3				
Sídlo SOBRANCE		B+JAL	13				3	1	2	3	4				

**PREHLAD O POČTE NARODENÝCH TELIAT  
v KU dojčiacich kráv podľa mesiacov v kontrolnom roku a poľnohospodárskych podnikov.**

Mesiac

P o d n i k	Poč.kráv	Pohl	Spolu	10	11	12	1	2	3	4	5	6	7	8	9
810 020 SHR TIBOR FILIP	12	Byc													
		Jal	2				1				1				
Sídlo MATEJOVCE		B+JAL	2				1				1				
810 517 AD LETANOVCE	17	Byc	9					2	3	3	1				
		Jal	8					3	1	2	2				
Sídlo LETANOVCE		B+JAL	17					5	4	5	3				
810 522 PD ODORÍN	188	Byc	72			17	9	4	4	19	19				
		Jal	73			21	6	7	9	13	17				
Sídlo ODORÍN		B+JAL	145			38	15	11	13	32	36				
810 703 AKRON A.S. HRABUŠICE	95	Byc	44		8	6	11	7	6	5	1				
		Jal	48		9	7	12	11	3	2	4				
Sídlo HRABUŠICE		B+JAL	92		17	13	23	18	9	7	5				
810 705 AGROSPIŠ S.R.O., SP.N.VES	276	Byc	98		7	8	9	10	23	9	15	13	1	3	
		Jal	97		6	10	9	12	18	9	20	12	1		
Sídlo SPIŠSKÁ NOVÁ VES 1		B+JAL	195		13	18	18	22	41	18	35	25	2	3	

Okres: **TREBIŠOV**

811 035 VASIL LADISLAV, FA TAURUS	70	Byc	24				8	2	6	4	4				
		Jal	21				10	1	4	2	4				
Sídlo LELES		B+JAL	45				18	3	10	6	8				
811 041 JKP S.R.O. MALÝ KAMENEC	36	Byc	22			2	2	3	2	4	6	3			
		Jal	10			1				2	7				
Sídlo MALÝ KAMENEC		B+JAL	32			3	2	3	2	6	13	3			
811 048 KATARÍNA GYÖRKIOVA SHR	4	Byc	3						1	1	1				
		Jal													
Sídlo POLANY		B+JAL	3						1	1	1				
811 068 ARI-ZLATA PETRÍKOVÁ, SHR	44	Byc	8				1	2			4	1			
		Jal	9				2	2			4	1			
Sídlo VELKÉ TRAKANY		B+JAL	17				3	4			8	2			
811 075 ING. PRIAM JOZEF, SHR	50	Byc	12				1		3	2	6				
		Jal	19						4	5	10				
Sídlo SOMOTOR		B+JAL	31				1		7	7	16				
811 522 RD HRAŇ	91	Byc	30	1	3	6	1	3	3	3	8	2			
		Jal	39		3	5	2	7	7	1	12	2			
Sídlo HRAŇ		B+JAL	69	1	6	11	3	10	10	4	20	4			
811 540 PD MALÝ HOREŠ	59	Byc	28		1	2	3	5	8	5	4				
		Jal	30		1	4	7	6	4	4	4				
Sídlo MALÝ HOREŠ		B+JAL	58		2	6	10	11	12	9	8				

**PREHLAD O POČTE NARODENÝCH TELIAT  
v KU dojčiacich kráv podľa mesiacov v kontrolnom roku a poľnohospodárskych podnikov.**

Mesiac

P o d n i k	Poč.kráv	Pohl	Spolu	10	11	12	1	2	3	4	5	6	7	8	9
811 559 PD STRÁŽNE	187	Byc	84		22	12	7	6	17	7	13				
		Jal	82		25	10	8	5	8	11	15				
Sídlo STRÁŽNE		B+JAL	166		47	22	15	11	25	18	28				
811 701 AGROHOLDING A.S. TREBIŠOV	60	Byc	21		3	2	4	2	4	4	2				
		Jal	28		5		6	8	1	6	2				
Sídlo TREBIŠOV		B+JAL	49		8	2	10	10	5	10	4				
811 705 AGROZORAN,S.R.O.MICHALANY	68	Byc	36		2		5	9	6	4	10				
		Jal	24		1		1	7	3	2	10				
Sídlo MICHALANY		B+JAL	60		3		6	16	9	6	20				
811 706 AGROREÁL A.S. STREDA N/B.	289	Byc	104		37	19	11	18	10	3	6				
		Jal	100		26	22	8	22	8	9	5				
Sídlo STREDA NAD BODROGOM		B+JAL	204		63	41	19	40	18	12	11				
811 714 ING. HALÁSZ JOZEF, SHR	181	Byc	31		2				6	6	17				
		Jal	25		7				5	5	8				
Sídlo KRÁLOVSKÝ CHLMEC		B+JAL	56		9				11	11	25				
811 717 AGROTECH S.R.O. DVORIANKY	15	Byc	20		1	5	2	2	4	2	1	2	1		
		Jal	5						2	1		1	1		
Sídlo DVORIANKY		B+JAL	25		1	5	2	2	6	3	1	3	2		
811 728 SPROVY - ANNA TAKACSOVÁ	87	Byc	38		3	1	2	4	4	24					
		Jal	27		1	2		1	3	20					
Sídlo POLANY 140		B+JAL	65		4	3	2	5	7	44					
811 730 AGROŠTYL S.R.O. KUZMICE	38	Byc	7					7							
		Jal	9					9							
Sídlo KUZMICE 319		B+JAL	16					16							
811 732 ČARNÝ VLADIMÍR	57	Byc	22		5	2	4	1	3	7					
		Jal	29		3		2	10	6	8					
Sídlo STANČA		B+JAL	51		8	2	6	11	9	15					

PREHLAD O POČTE NARODENÝCH TELIAT v KU dojčiacich kráv podľa mesiacov, za okresy, kraje a Slovensko v kontrolnom roku 2002/2003.

Mesiac

O k r e s	Poč.kráv	Pohl	Spolu	10	11	12	1	2	3	4	5	6	7	8	9
-----------	----------	------	-------	----	----	----	---	---	---	---	---	---	---	---	---

Kraj: **BRATISLAVA**

MALACKY	270	Byc	77		2	1	1	5	14	19	34	1			
		Jal	66				2	4	21	14	25				
		B+Jal	143		2	1	3	9	35	33	59	1			
PEZINOK	53	Byc	27		1	4	1	4	14	3					
		Jal	32		6	5	1	3	17						
		B+Jal	59		7	9	2	7	31	3					
SENEC	150	Byc	48	2	6	1	5	4	3	8	10	7	2		
		Jal	44	2	7		3	5	4	3	15	4	1		
		B+Jal	92	4	13	1	8	9	7	11	25	11	3		
<b>VÝSLEDKY ZA KRAJ BRATISLAVA</b>	<b>473</b>	Byc	<b>152</b>	<b>2</b>	<b>9</b>	<b>6</b>	<b>7</b>	<b>13</b>	<b>31</b>	<b>30</b>	<b>44</b>	<b>8</b>	<b>2</b>		
		Jal	<b>142</b>	<b>2</b>	<b>13</b>	<b>5</b>	<b>6</b>	<b>12</b>	<b>42</b>	<b>17</b>	<b>40</b>	<b>4</b>	<b>1</b>		
		B+Jal	<b>294</b>	<b>4</b>	<b>22</b>	<b>11</b>	<b>13</b>	<b>25</b>	<b>73</b>	<b>47</b>	<b>84</b>	<b>12</b>	<b>3</b>		

Kraj: **TRNAVA**

DUNAJSKÁ STREDA	123	Byc	64	6	8	3	3	1	5	12	3	6	4	6	7
		Jal	65	2	7	1	5	6	4	4	15	8	2	5	6
		B+Jal	129	8	15	4	8	7	9	16	18	14	6	11	13
HLOHOVEC	32	Byc	11				1	2		3	5				
		Jal	19			1	3			7	8				
		B+Jal	30			1	4	2		10	13				
PIEŠŤANY	180	Byc	95	2	8	14	14	8	14	21	9	2	2	1	
		Jal	80	1	4	15	6	9	12	19	9	5			
		B+Jal	175	3	12	29	20	17	26	40	18	7	2	1	
SENICA	254	Byc	76		1	11	26	12	15	7	3	1			
		Jal	94	1	5	14	27	18	13	5	8	1	1	1	
		B+Jal	170	1	6	25	53	30	28	12	11	2	1	1	
SKALICA	12	Byc	8					1	2	1	2	1	1		
		Jal	4				1		1				1		1
		B+Jal	12				1	1	3	1	2	1	2		1
TRNAVA	3	Byc	5		4					1					
		Jal	2	1						1					
		B+Jal	7	1	4					2					
<b>VÝSLEDKY ZA KRAJ TRNAVA</b>	<b>604</b>	Byc	<b>259</b>	<b>8</b>	<b>21</b>	<b>28</b>	<b>44</b>	<b>24</b>	<b>36</b>	<b>45</b>	<b>22</b>	<b>10</b>	<b>7</b>	<b>7</b>	<b>7</b>
		Jal	<b>264</b>	<b>5</b>	<b>16</b>	<b>31</b>	<b>42</b>	<b>33</b>	<b>30</b>	<b>36</b>	<b>40</b>	<b>14</b>	<b>4</b>	<b>6</b>	<b>7</b>
		B+Jal	<b>523</b>	<b>13</b>	<b>37</b>	<b>59</b>	<b>86</b>	<b>57</b>	<b>66</b>	<b>81</b>	<b>62</b>	<b>24</b>	<b>11</b>	<b>13</b>	<b>14</b>



PREHLAD O POČTE NARODENÝCH TELIAT v KU dojčiacich kráv podľa mesiacov, za okresy, kraje a Slovensko v kontrolnom roku 2002/2003.

Mesiac

O k r e s	Poč.kráv	Pohl	Spolu	10	11	12	1	2	3	4	5	6	7	8	9
-----------	----------	------	-------	----	----	----	---	---	---	---	---	---	---	---	---

Kraj: **TREŇČÍN**

BÁNOVCE NAD BEBRAVOU	43	Byc	21		3		2		3	6	7				
		Jal	14		3	3			4	2	2				
		B+Jal	35		6	3	2		7	8	9				
ILAVA	87	Byc	37		7	12	5	3	2	5	3				
		Jal	37		10	6	3	5	7	4	2				
		B+Jal	74		17	18	8	8	9	9	5				
MYJAVA	308	Byc	142		14	7	27	24	27	22	11		3	4	3
		Jal	159	1	12	12	21	21	34	24	27		3	2	2
		B+Jal	301	1	26	19	48	45	61	46	38		6	6	5
NOVÉ MESTO NAD VÁHOM	187	Byc	63	1	7	4	7	1	9	9	18	3	4		
		Jal	70		10	7	5	5	6	11	18	5	2	1	
		B+Jal	133	1	17	11	12	6	15	20	36	8	6	1	
PARTIZÁNSKE	60	Byc	15			6			8		1				
		Jal	14		1	4	2		7						
		B+Jal	29		1	10	2		15		1				
POVAŽSKÁ BYSTRICA	227	Byc	74		7	18	4	11	11	11	12				
		Jal	87	1	10	13	6	6	17	26	7	1			
		B+Jal	161	1	17	31	10	17	28	37	19	1			
PRIEVIDZA	485	Byc	165	3	60	10	17	9	22	16	2	5	4	5	12
		Jal	162	3	47	18	20	17	13	8	13	4	4	2	13
		B+Jal	327	6	107	28	37	26	35	24	15	9	8	7	25
PÚCHOV	8	Byc	3		2	1									
		Jal	3		2		1								
		B+Jal	6		4	1	1								
TREŇČÍN	78	Byc	27		4	5	4	3	3	4	2	1	1		
		Jal	26		2	5	5	2	4	3	4	1			
		B+Jal	53		6	10	9	5	7	7	6	2	1		
<b>VÝSLEDKY ZA KRAJ</b>	<b>1483</b>	Byc	<b>547</b>	<b>4</b>	<b>104</b>	<b>63</b>	<b>66</b>	<b>51</b>	<b>85</b>	<b>73</b>	<b>56</b>	<b>9</b>	<b>12</b>	<b>9</b>	<b>15</b>
<b>TREŇČÍN</b>		Jal	<b>572</b>	<b>5</b>	<b>97</b>	<b>68</b>	<b>63</b>	<b>56</b>	<b>92</b>	<b>78</b>	<b>73</b>	<b>11</b>	<b>9</b>	<b>5</b>	<b>15</b>
		B+Jal	<b>1119</b>	<b>9</b>	<b>201</b>	<b>131</b>	<b>129</b>	<b>107</b>	<b>177</b>	<b>151</b>	<b>129</b>	<b>20</b>	<b>21</b>	<b>14</b>	<b>30</b>

Kraj: **NITRA**

KOMÁRNO	99	Byc	38	3	1	3	5	4	5	6	4		3	3	1
		Jal	48	5	9	1	6	3	9	2	3	2	5	2	1
		B+Jal	86	8	10	4	11	7	14	8	7	2	8	5	2
LEVICE	123	Byc	38	1	1	8	1	4	6	2	10		1	3	1
		Jal	31		3	8	1	3	6	2	4		3	1	
		B+Jal	69	1	4	16	2	7	12	4	14		4	4	1

PREHLAD O POČTE NARODENÝCH TELIAT v KU dojčiacich kráv podľa mesiacov, za okresy, kraje a Slovensko v kontrolnom roku 2002/2003.

Mesiac

O k r e s	Poč.kráv	Pohl	Spolu	10	11	12	1	2	3	4	5	6	7	8	9
ZLATÉ MORAVCE	30	Byc	14			3			2	6	3				
		Jal	19	1	2	2		1	3	4	4	1	1		
		B+Jal	33	1	2	5		1	5	10	7	1	1		
<b>VÝSLEDKY ZA KRAJ</b>	<b>252</b>	Byc	<b>90</b>	<b>4</b>	<b>2</b>	<b>14</b>	<b>6</b>	<b>8</b>	<b>13</b>	<b>14</b>	<b>17</b>		<b>4</b>	<b>6</b>	<b>2</b>
<b>NITRA</b>		Jal	<b>98</b>	<b>6</b>	<b>14</b>	<b>11</b>	<b>7</b>	<b>7</b>	<b>18</b>	<b>8</b>	<b>11</b>	<b>3</b>	<b>9</b>	<b>3</b>	<b>1</b>
		B+Jal	<b>188</b>	<b>10</b>	<b>16</b>	<b>25</b>	<b>13</b>	<b>15</b>	<b>31</b>	<b>22</b>	<b>28</b>	<b>3</b>	<b>13</b>	<b>9</b>	<b>3</b>

Kraj: ŽILINA

BYTČA	121	Byc	47		4	12	6	4	8	5	8				
		Jal	48		12	6	4	2	6	11	7				
		B+Jal	95		16	18	10	6	14	16	15				
ČADCA	190	Byc	52		11	10	6	3	6	9	7				
		Jal	73	3	9	12	8	8	10	10	13				
		B+Jal	125	3	20	22	14	11	16	19	20				
DOLNÝ KUBÍN	118	Byc	50	1	9	4	7	7	6	10	5		1		
		Jal	52	1	7	6	5	10	8	9	5		1		
		B+Jal	102	2	16	10	12	17	14	19	10		2		
KYSUCKÉ NOVÉ MESTO	193	Byc	107		11	25	17	10	23	10	11				
		Jal	85		9	13	17	8	14	10	14				
		B+Jal	192		20	38	34	18	37	20	25				
LIPTOVSKÝ MIKULÁŠ	225	Byc	113			6	10	11	55	29	2				
		Jal	91		1	3	8	7	32	32	6		1	1	
		B+Jal	204		1	9	18	18	87	61	8		1	1	
MARTIN	172	Byc	77	6	2	8	10	8	22	13	4	2	2		
		Jal	77	8	3	8	8	4	28	10	7		1		
		B+Jal	154	14	5	16	18	12	50	23	11	2	3		
NÁMESTOVO	157	Byc	74		6		5	4	30	21	5	2	1		
		Jal	70		4	2	1	1	30	22	7	2		1	
		B+Jal	144		10	2	6	5	60	43	12	4	1	1	
TURČIANSKE TEPLICE	530	Byc	212		22	29	25	27	51	29	28	1			
		Jal	200		14	40	25	41	38	17	24	1			
		B+Jal	412		36	69	50	68	89	46	52	2			
TVRDOŠÍN	57	Byc	42		15	4		12	7	3	1				
		Jal	27		6	2	1	8	8	1	1				
		B+Jal	69		21	6	1	20	15	4	2				
ŽILINA	1185	Byc	431		60	35	26	63	68	75	104				
		Jal	494		77	34	20	68	119	62	114				
		B+Jal	925		137	69	46	131	187	137	218				

PREHLAD O POČTE NARODENÝCH TELIAT v KU dojčiacich kráv podľa mesiacov, za okresy, kraje a Slovensko v kontrolnom roku 2002/2003.

Mesiac

O k r e s	Poč.kráv	Pohl	Spolu	10	11	12	1	2	3	4	5	6	7	8	9
<b>VÝSLEDKY ZA KRAJ</b>	<b>2948</b>	Byc	<b>1205</b>	<b>7</b>	<b>140</b>	<b>133</b>	<b>112</b>	<b>149</b>	<b>276</b>	<b>204</b>	<b>175</b>	<b>5</b>	<b>4</b>		
<b>ŽILINA</b>		Jal	<b>1217</b>	<b>12</b>	<b>142</b>	<b>126</b>	<b>97</b>	<b>157</b>	<b>293</b>	<b>184</b>	<b>198</b>	<b>3</b>	<b>3</b>	<b>2</b>	
		B+Jal	<b>2422</b>	<b>19</b>	<b>282</b>	<b>259</b>	<b>209</b>	<b>306</b>	<b>569</b>	<b>388</b>	<b>373</b>	<b>8</b>	<b>7</b>	<b>2</b>	

Kraj: **BANSKÁ BYSTRICA**

	225	Byc	82		10	7	4	2	27	17	11	2	2		
		Jal	80	2	8	11	6	2	16	22	9	1	2	1	
BANSKÁ BYSTRICA		B+Jal	162	2	18	18	10	4	43	39	20	3	4	1	
	9	Byc	3			2					1				
		Jal	6			1	2	1	1	1					
BANSKÁ ŠTIAVNICA		B+Jal	9			3	2	1	1	1	1				
	498	Byc	209	3	12	30	18	24	55	32	17	11	3	4	
		Jal	160	4	13	8	15	17	29	37	18	6	4	7	2
BREZNO		B+Jal	369	7	25	38	33	41	84	69	35	17	7	11	2
	557	Byc	175		15	28	28	17	22	24	28	6	5	2	
		Jal	135	1	13	11	27	15	23	21	17	4	3		
DETVA		B+Jal	310	1	28	39	55	32	45	45	45	10	8	2	
	101	Byc	49			6	5	9	10	9	8		1	1	
		Jal	37		1	5	4	6	7	7	3	1		3	
KRUPINA		B+Jal	86		1	11	9	15	17	16	11	1	1	4	
	145	Byc	71		13	8	9	16	13	4	4	2	2		
		Jal	60		9	11	9	8	11	8	3	1			
LUČENEC		B+Jal	131		22	19	18	24	24	12	7	3	2		
	98	Byc	54		1	5	3	3	17	14	11				
		Jal	50	3		2	4	7	7	13	13	1			
POLTÁR		B+Jal	104	3	1	7	7	10	24	27	24	1			
	68	Byc	11			2		4	1	2	2				
		Jal	18		3	1	1	2	2	2	7				
REVÚCA		B+Jal	29		3	3	1	6	3	4	9				
	1285	Byc	365	1	21	34	47	52	74	59	66	7	3	1	
		Jal	387	2	43	44	47	51	82	48	50	5	9	5	1
RIMAVSKÁ SOBOTA		B+Jal	752	3	64	78	94	103	156	107	116	12	12	6	1
	278	Byc	91		15	17	14	14	10	12	9				
		Jal	87		11	22	15	7	10	12	10				
VELKÝ KRTÍŠ		B+Jal	178		26	39	29	21	20	24	19				
	205	Byc	84		20	14	11	23	9	2	2	2	1		
		Jal	93		12	14	12	22	18	8	4	1	2		
ZVOLEN		B+Jal	177		32	28	23	45	27	10	6	3	3		

PREHLAD O POČTE NARODENÝCH TELIAT v KU dojčiacich kráv podľa mesiacov, za okresy, kraje a Slovensko v kontrolnom roku 2002/2003.

Mesiac

O k r e s	Poč.kráv	Pohl	Spolu	10	11	12	1	2	3	4	5	6	7	8	9
ŽARNOVICA	205	Byc	68		8	5	2	11	11	9	21			1	
		Jal	68		6	8	8	9	11	5	17	2	2		
		B+Jal	136		14	13	10	20	22	14	38	2	2	1	
ŽIAR NAD HRONOM	425	Byc	113		8	3	6	14	28	22	32				
		Jal	109		12	5	3	6	25	27	31				
		B+Jal	222		20	8	9	20	53	49	63				
<b>VÝSLEDKY ZA KRAJ</b>	<b>4099</b>	Byc	<b>1375</b>	<b>4</b>	<b>123</b>	<b>161</b>	<b>147</b>	<b>189</b>	<b>277</b>	<b>206</b>	<b>212</b>	<b>30</b>	<b>17</b>	<b>9</b>	
<b>BANSKÁ BYSTRICA</b>		Jal	<b>1290</b>	<b>12</b>	<b>131</b>	<b>143</b>	<b>153</b>	<b>153</b>	<b>242</b>	<b>211</b>	<b>182</b>	<b>22</b>	<b>22</b>	<b>16</b>	<b>3</b>
		B+Jal	<b>2665</b>	<b>16</b>	<b>254</b>	<b>304</b>	<b>300</b>	<b>342</b>	<b>519</b>	<b>417</b>	<b>394</b>	<b>52</b>	<b>39</b>	<b>25</b>	<b>3</b>

Kraj: PREŠOV

BARDEJOV	1522	Byc	494	6	58	43	57	70	94	55	76	17	8	6	4
		Jal	479	5	59	41	57	74	99	63	57	8	10	3	3
		B+Jal	973	11	117	84	114	144	193	118	133	25	18	9	7
HUMENNÉ	740	Byc	243	1	10	13	8	46	73	40	42	4	4	2	
		Jal	238	4	8	13	10	45	74	40	39	3	2		
		B+Jal	481	5	18	26	18	91	147	80	81	7	6	2	
KEŽMAROK	344	Byc	118		2	16	13	18	33	19	12	1	3		1
		Jal	144		3	18	15	32	40	17	12	5	1	1	
		B+Jal	262		5	34	28	50	73	36	24	6	4	1	1
LEVOČA	151	Byc	47		2	4	10	7	1	12	10			1	
		Jal	67		7	12	13	6	1	8	19				1
		B+Jal	114		9	16	23	13	2	20	29			1	1
MEDZILABORCE	1155	Byc	409	1	5	29	24	94	93	56	81	3	13	10	
		Jal	412		7	20	39	101	90	68	71	2	9	5	
		B+Jal	821	1	12	49	63	195	183	124	152	5	22	15	
POPRAJ	423	Byc	124		12	20	13	14	17	34	10	4			
		Jal	156		11	19	25	26	26	31	14	4			
		B+Jal	280		23	39	38	40	43	65	24	8			
PREŠOV	673	Byc	225	3	21	22	22	19	22	38	40	19	10	9	
		Jal	205	3	16	25	25	14	27	28	38	12	8	9	
		B+Jal	430	6	37	47	47	33	49	66	78	31	18	18	
SABINOV	463	Byc	176		10	14	10	25	40	32	28	8	8	1	
		Jal	180		13	13	17	12	55	34	32	3	1		
		B+Jal	356		23	27	27	37	95	66	60	11	9	1	
SNINA	695	Byc	271	1	22	23	23	32	74	41	55				
		Jal	236		15	21	23	44	53	34	43	1		2	
		B+Jal	507	1	37	44	46	76	127	75	98	1		2	

PREHLAD O POČTE NARODENÝCH TELIAT v KU dojčiacich kráv podľa mesiacov, za okresy, kraje a Slovensko v kontrolnom roku 2002/2003.

Mesiac

O k r e s	Poč.kráv	Pohl	Spolu	10	11	12	1	2	3	4	5	6	7	8	9
STARÁ LUBOVŇA	881	Byc	292		66	23	11	19	57	68	44	4			
		Jal	268		50	16	19	30	57	49	41	5		1	
		B+Jal	560		116	39	30	49	114	117	85	9		1	
STROPKOV	975	Byc	406		41	25	61	46	70	45	112		1	1	4
		Jal	359	1	40	28	31	56	58	49	93	3			
		B+Jal	765	1	81	53	92	102	128	94	205	3	1	1	4
SVIDNÍK	1379	Byc	567	3	24	82	46	65	114	119	82	10	16	6	
		Jal	567	4	24	95	43	62	91	118	106	7	13	4	
		B+Jal	1134	7	48	177	89	127	205	237	188	17	29	10	
VRANOV NAD TOPLOU	230	Byc	127		5	10	8	12	39	32	21				
		Jal	98		1	6	5	9	33	24	20				
		B+Jal	225		6	16	13	21	72	56	41				
<b>VÝSLEDKY ZA KRAJ PREŠOV</b>	<b>9631</b>	<b>Byc</b>	<b>3499</b>	<b>15</b>	<b>278</b>	<b>324</b>	<b>306</b>	<b>467</b>	<b>727</b>	<b>591</b>	<b>613</b>	<b>70</b>	<b>63</b>	<b>36</b>	<b>9</b>
		<b>Jal</b>	<b>3409</b>	<b>17</b>	<b>254</b>	<b>327</b>	<b>322</b>	<b>511</b>	<b>704</b>	<b>563</b>	<b>585</b>	<b>53</b>	<b>44</b>	<b>25</b>	<b>4</b>
		<b>B+Jal</b>	<b>6908</b>	<b>32</b>	<b>532</b>	<b>651</b>	<b>628</b>	<b>978</b>	<b>1431</b>	<b>1154</b>	<b>1198</b>	<b>123</b>	<b>107</b>	<b>61</b>	<b>13</b>

Kraj: KOŠICE

GELNICA	429	Byc	175		14	8	8	21	54	35	30	2	3		
		Jal	165		12	8	8	31	38	40	27		1		
		B+Jal	340		26	16	16	52	92	75	57	2	4		
KOŠICE OKOLIE	257	Byc	87		6	8	11	11	24	3	13	8	2	1	
		Jal	99		6	11	17	11	24	14	10	4		2	
		B+Jal	186		12	19	28	22	48	17	23	12	2	3	
MICHALOVCE	1857	Byc	548	4	35	31	24	79	152	124	75	7	9	3	5
		Jal	512	4	40	26	23	78	136	125	62	7	6	3	2
		B+Jal	1060	8	75	57	47	157	288	249	137	14	15	6	7
ROŽŇAVA	446	Byc	139		5	6	7	23	40	23	30	3	2		
		Jal	166		9	6	15	23	51	21	33	5	3		
		B+Jal	305		14	12	22	46	91	44	63	8	5		
SOBRANCE	1057	Byc	511	3	62	53	68	56	95	91	64	8	8	1	2
		Jal	467	3	55	54	75	85	80	53	35	17	6	2	2
		B+Jal	978	6	117	107	143	141	175	144	99	25	14	3	4
SPIŠSKÁ NOVÁ VES	829	Byc	325		33	37	40	34	57	50	54	16	1	3	
		Jal	318		30	42	37	43	50	37	64	14	1		
		B+Jal	643		63	79	77	77	107	87	118	30	2	3	
TREBIŠOV	1336	Byc	490	1	79	51	51	64	77	76	82	8	1		
		Jal	457		72	44	46	78	55	76	81	4	1		
		B+Jal	947	1	151	95	97	142	132	152	163	12	2		

PREHLAD O POČTE NARODENÝCH TELIAT v KU dojčiacich kráv podľa mesiacov, za okresy, kraje a Slovensko v kontrolnom roku 2002/2003.

Mesiac

O k r e s	Poč.kráv	Pohl	Spolu	10	11	12	1	2	3	4	5	6	7	8	9
VÝSLEDKY ZA KRAJ KOŠICE	6211	Byc	2275	8	234	194	209	288	499	402	348	52	26	8	7
		Jal	2184	7	224	191	221	349	434	366	312	51	18	7	4
		B+Jal	4459	15	458	385	430	637	933	768	660	103	44	15	11
VÝSLEDKY ZA SLOVENSKO	25701	Byc	9402	52	911	923	897	1189	1944	1565	1487	184	135	75	40
		Jal	9176	66	891	902	911	1278	1855	1463	1441	161	110	64	34
		Spolu	18578	118	1802	1825	1808	2467	3799	3028	2928	345	245	139	74

