

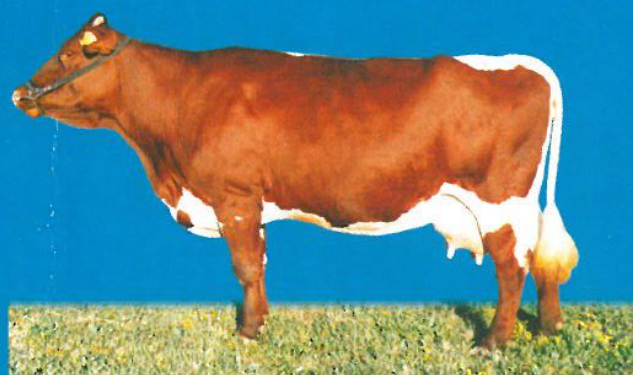

ŠTÁTNY PLEMENÁRSKY ÚSTAV SLOVENSKEJ REPUBLIKY
THE STATE BREEDING INSTITUTE OF THE SLOVAK REPUBLIC
STAATLICHES TIERZUCHTINSTITUT SLOWAKISCHER REPUBLIK

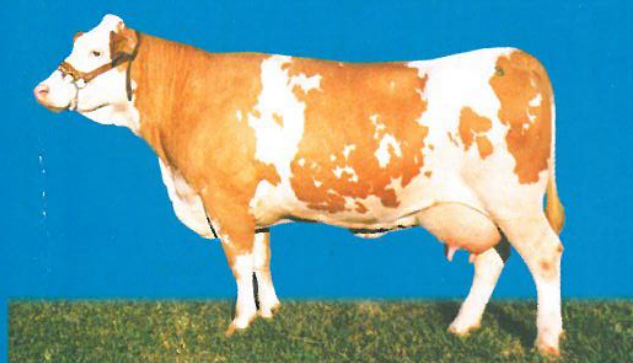

Výsledky kontroly užítkovosti hovädzieho dobytku v Slovenskej republike

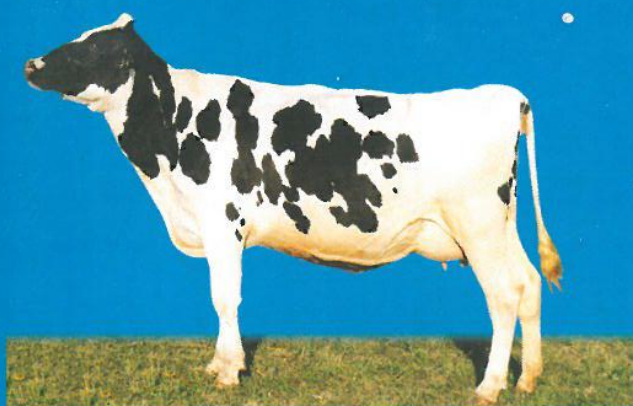
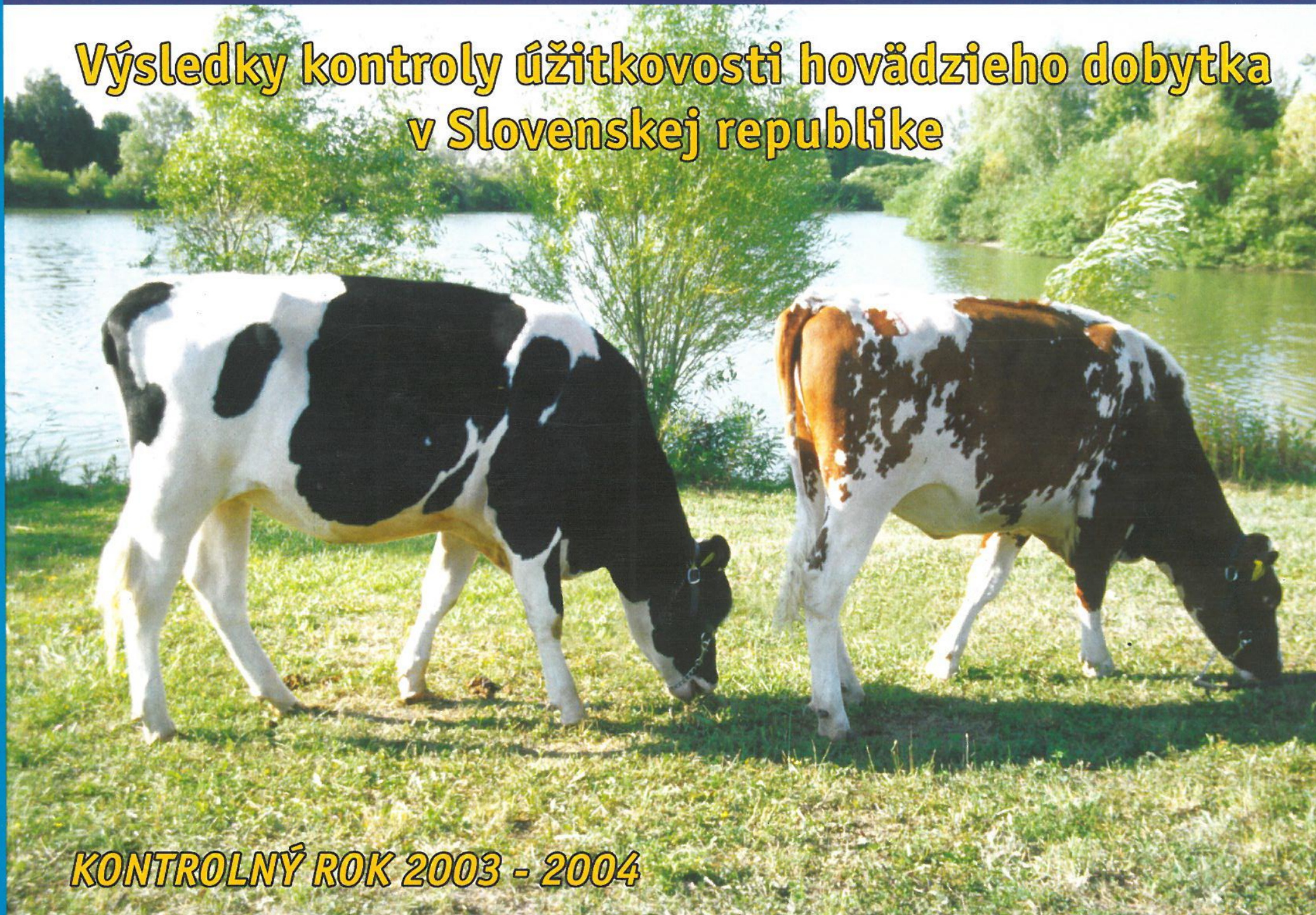

KONTROLNÝ ROK 2003 - 2004

RESULTS OF COWS MILK RECORDING IN SLOVAK REPUBLIC
ERGEBNISSE DER MILCHLEISTUNGSPRÜFUNG IN DER SLOWAKISCHEN REPUBLIK

CONTROL YEAR 2003-2004
KONTROLLJAHR 2003-2004

VÝSLEDKY KONTROLY MLIEKOVEJ ÚŽITKOVOSTI ZA SLOVENSKO

6	P R V É L A K T Á C I E							DRUHÉ A ĎALŠIE LAKTÁCIE							V Š E T K Y L A K T Á C I E								
	7	8	9	10	11	12	13	14	15	16	17	18	19	20	21	22	23	24	25	26	27	28	29
SLOVENSKO :	41635	297	5596	4.00	224	3.22	180	30/ 0	85619	293	5787	4.00	232	3.23	187	421	127254	294	5724	4.00	229	3.23	185
ZA VÝROBNÚ OBLASŤ 1 :	15188	294	4473	4.06	182	3.24	145	33/ 1	38244	291	4817	4.02	194	3.24	156	413	53432	292	4719	4.03	190	3.24	153
ZA VÝROBNÚ OBLASŤ 2 :	26447	298	6241	3.98	248	3.21	201	28/ 9	47375	295	6570	3.99	262	3.22	212	428	73822	296	6452	3.99	257	3.22	208
ZA ŠLACHTIT. CHOVY STRAKATÉ	1227	296	5089	4.20	214	3.39	173	30/28	2650	295	5867	4.07	239	3.34	196	416	3877	295	5621	4.11	231	3.36	189
ZA ŠLACHTIT. CHOVY PINZGAU :	274	293	3452	4.05	140	3.36	116	32/11	845	289	4282	4.06	174	3.32	142	402	1119	290	4079	4.05	165	3.32	136
ZA ŠLACHTIT. CHOVY HOLSTEIN :	2730	300	7963	3.74	298	3.17	253	27/22	4207	298	8726	3.79	330	3.16	276	438	6937	299	8425	3.77	318	3.17	267
ZA ŠLACHTIT. CHOVY BRAUNVIEH :	29	291	5826	4.66	271	3.51	204	34/28	55	296	6640	4.36	290	3.43	228	473	84	294	6359	4.46	283	3.46	220
OSTATNÉ CHOVY :	37153	296	5455	4.02	219	3.22	176	30/ 7	77478	293	5640	4.02	227	3.23	182	421	114631	294	5580	4.02	224	3.23	180
POLNOHOSP. DRUŽSTVÁ :	27655	296	5539	4.02	223	3.23	179	30/ 2	57155	293	5773	4.02	232	3.23	187	420	84810	294	5697	4.02	229	3.23	184
ŠTÁTNE MAJETKY :	133	295	4603	3.89	179	3.20	147	29/26	447	295	4950	3.98	197	3.20	158	393	580	295	4871	3.96	193	3.20	156
POLNOHOSP. ŠKOLY :	150	295	5117	4.30	220	3.26	167	29/30	396	297	5575	4.28	239	3.26	182	412	546	296	5449	4.29	234	3.26	178
SÚKROMNÝ SEKTOR :	13697	297	5726	3.96	227	3.21	184	29/27	27621	294	5832	3.96	231	3.22	188	424	41318	295	5797	3.96	229	3.22	186
ZA MAŠTALE DO 20 :	349	299	5174	3.90	202	3.27	169	33/20	654	293	4790	3.94	189	3.28	157	404	1003	295	4924	3.93	193	3.28	161
MAŠT. 21-50 :	8813	296	4867	3.93	191	3.23	157	31/22	20508	293	5114	3.93	201	3.23	165	417	29321	294	5040	3.93	198	3.23	163
MAŠT. 51-100 :	10680	296	5330	4.00	213	3.22	172	30/11	23034	293	5527	4.00	221	3.23	178	420	33714	294	5465	4.00	218	3.22	176
MAŠT. 101-220 :	9670	297	5659	4.08	231	3.22	182	29/25	20292	293	5945	4.05	241	3.23	192	426	29962	294	5853	4.06	237	3.23	189
MAŠT. 221-500 :	9532	297	6179	4.03	249	3.23	200	28/25	17370	293	6431	4.06	261	3.23	208	424	26902	295	6342	4.05	257	3.23	205
MAŠT. 501 A VIAC :	2553	298	6877	3.87	266	3.18	219	27/15	3703	295	7424	3.89	289	3.18	236	423	6256	296	7201	3.88	279	3.18	229

PREHLAD O POČTOCH CHOVATELSKÝCH SUBJEKTOV PODĽA DOSAHOVANEJ UŽITKOVOSTI KRÁV PODĽA KRAJOV

KRAJ	POČET CHOVATELSKÝCH SUBJEKTOV S UŽITKOVOSŤOU (kg mlieka)									
	nad 5500	5000-5500	4500-4999	4000-4499	3500-3999	3000-3499	2500-2999	2000-2499	pod 2000	spolu
Bratislavský kraj	19	2	0	0	0	0	0	0	0	21
Trnavský kraj	72	13	8	3	1	0	0	0	0	97
Trenčiansky kraj	44	7	8	7	5	2	0	0	0	73
Nitriansky kraj	80	12	14	6	0	2	0	0	0	115
Žilinský kraj	9	7	12	18	14	6	5	1	0	72
Banskobystrický kraj	29	11	8	24	11	4	6	4	0	97
Prešovský kraj	16	11	17	16	16	18	15	4	1	114
Košický kraj	17	10	6	4	8	6	4	0	0	56
Slovensko spolu	286	73	73	78	55	38	30	9	1	645

PREHLAD O POČTOCH KRÁV V CHOVOCH S PRIEMERNOU UŽITKOVOSŤOU MLIEKA V UVEDENÝCH HRANICIACH PODĽA KRAJOV ZA NORMOVANÉ LAKTÁCIE

KRAJ	POČET NORMOVANÝCH LAKTÁCIÍ V CHOVOCH S UVEDENOU PRIEMERNOU UŽITKOVOSŤOU (kg mlieka)									
	nad 5500	5000-5500	4500-4999	4000-4499	3500-3999	3000-3499	2500-2999	2000-2499	pod 2000	spolu
Bratislavský kraj	4730	1035	0	0	0	0	0	0	0	5765
Trnavský kraj	17452	2689	956	328	96	0	0	0	0	21521
Trenčiansky kraj	10706	922	2153	1375	563	85	0	0	0	15804
Nitriansky kraj	19544	2612	1376	452	0	123	0	0	0	24239
Žilinský kraj	2649	1958	4361	4723	3231	692	593	122	0	18329
Banskobystrický kraj	5784	2513	1176	4164	1364	486	325	233	0	16045
Prešovský kraj	2443	2549	3573	2505	2585	2016	1369	154	20	17214
Košický kraj	3685	1591	865	569	752	333	472	0	0	8337
Slovensko spolu	66993	15869	14460	14116	8591	3735	2759	509	20	127254

V Ý S L E D K Y K O N T R O L Y Ú Ž I T K O V O S T I P O D L A P L E M I E N

P R V É L A K T Á C I E						D R U H É A Ď A L Š I E L A K T Á C I E						V Š E T K Y L A K T Á C I E										
7	8	9	10	11	12	13	14	15	16	17	18	19	20	21	22	23	24	25	26	27	28	29

PLEMENO Slovenské strakaté čistokrvné

1. VÝROBNÁ OBLASŤ	2314	295	4099	4.10	168	3.31	136	33/13	5516	293	4547	4.05	184	3.28	149	410	7830	294	4414	4.06	179	3.29	145
2. VÝROBNÁ OBLASŤ	2180	295	4705	4.22	199	3.35	158	30/29	4547	293	5320	4.12	219	3.33	177	415	6727	294	5121	4.15	212	3.34	171
PLEMENO CELKOM	4494	295	4393	4.16	183	3.33	146	32/ 7	10063	293	4896	4.08	200	3.31	162	412	14557	294	4741	4.10	195	3.31	157

PLEMENO Slovenské zošlach. do 25 % inej krvi

1. VÝROBNÁ OBLASŤ	681	294	4061	4.06	165	3.31	135	33/28	1824	292	4541	3.99	181	3.27	148	406	2505	293	4411	4.01	177	3.28	145
2. VÝROBNÁ OBLASŤ	659	295	4764	4.29	204	3.33	159	30/10	1594	292	5294	4.13	219	3.30	175	416	2253	293	5139	4.17	214	3.31	170
PLEMENO CELKOM	1340	294	4407	4.18	184	3.32	147	32/ 5	3418	292	4892	4.06	199	3.28	161	411	4758	293	4755	4.09	195	3.29	157

PLEMENO Slovenské zošlach. do 50 % inej krvi

1. VÝROBNÁ OBLASŤ	1594	294	4006	4.02	161	3.28	131	34/ 4	4001	292	4662	3.99	186	3.26	152	411	5595	292	4475	3.99	179	3.26	146
2. VÝROBNÁ OBLASŤ	1066	296	4844	4.30	208	3.30	160	29/28	3361	293	5565	4.08	227	3.26	182	418	4427	293	5392	4.13	222	3.27	176
PLEMENO CELKOM	2660	295	4342	4.14	180	3.28	143	32/14	7362	292	5074	4.03	205	3.26	165	414	10022	293	4880	4.06	198	3.27	159

PLEMENO Pinzgauské čistokrvné

1. VÝROBNÁ OBLASŤ	372	291	3149	3.97	125	3.31	104	35/ 5	1447	287	3663	3.93	144	3.28	120	413	1819	288	3558	3.94	140	3.28	117
PLEMENO CELKOM	372	291	3149	3.97	125	3.31	104	35/ 5	1447	287	3663	3.93	144	3.28	120	413	1819	288	3558	3.94	140	3.28	117

PLEMENO Pinzgauské čistokrv. do 12.5 % inej krvi

1. VÝROBNÁ OBLASŤ	244	292	3178	3.97	126	3.26	104	35/18	783	286	3818	4.00	153	3.26	125	407	1027	287	3666	4.00	147	3.26	120
PLEMENO CELKOM	244	292	3178	3.97	126	3.26	104	35/18	783	286	3818	4.00	153	3.26	125	407	1027	287	3666	4.00	147	3.26	120

PLEMENO Pinzgauské zošlach. do 25 % inej krvi

V Ý S L E D K Y K O N T R O L Y Ú Ž I T K O V O S T I P O D L A P L E M I E N

P R V É L A K T Á C I E						D R U H É A Ď A L Š I E L A K T Á C I E						V Š E T K Y L A K T Á C I E										
7	8	9	10	11	12	13	14	15	16	17	18	19	20	21	22	23	24	25	26	27	28	29

1. VÝROBNÁ OBLASŤ	317	288	3177	4.03	128	3.28	104	36/14	1201	288	3984	3.98	159	3.25	129	408	1518	288	3816	3.99	152	3.25	124
2. VÝROBNÁ OBLASŤ									4	294	3557	3.85	137	3.25	116	413	4	294	3557	3.85	137	3.25	116
PLEMENO CELKOM	317	288	3177	4.03	128	3.28	104	36/14	1205	288	3983	3.98	159	3.25	129	408	1522	288	3815	3.99	152	3.25	124

PLEMENO Pinzgauské zošlach. do 50 % inej krvi

1. VÝROBNÁ OBLASŤ	792	289	3462	4.00	138	3.25	112	36/ 9	2906	289	4215	3.99	168	3.24	136	410	3698	289	4054	3.99	162	3.24	131
2. VÝROBNÁ OBLASŤ	5	302	7079	3.76	266	3.23	229	25/23	5	289	3979	3.37	134	3.22	128	344	10	296	5529	3.62	200	3.22	178
PLEMENO CELKOM	797	289	3485	4.00	139	3.25	113	36/ 7	2911	289	4215	3.99	168	3.24	136	410	3708	289	4058	3.99	162	3.24	131

PLEMENO Holsteinské čistokrvné

1. VÝROBNÁ OBLASŤ	1242	298	6047	4.05	245	3.18	192	29/21	1782	296	6510	4.10	267	3.20	208	428	3024	297	6320	4.08	258	3.19	202
2. VÝROBNÁ OBLASŤ	8033	299	7010	3.82	268	3.19	224	27/10	9714	296	7553	3.85	291	3.19	241	437	17747	297	7307	3.84	280	3.19	233
PLEMENO CELKOM	9275	299	6881	3.85	265	3.19	219	27/19	11496	296	7392	3.89	287	3.19	236	436	20771	297	7164	3.87	277	3.19	228

PLEMENO Holsteinské plemeno do 12.5 % inej krvi

1. VÝROBNÁ OBLASŤ	827	298	5750	3.99	230	3.19	183	29/23	1165	295	6136	4.01	246	3.21	197	420	1992	296	5976	4.00	239	3.20	191
2. VÝROBNÁ OBLASŤ	4367	299	6589	3.95	261	3.19	210	27/20	6520	296	7042	3.92	276	3.19	225	433	10887	297	6860	3.93	270	3.19	219
PLEMENO CELKOM	5194	299	6455	3.96	256	3.19	206	28/ 0	7685	296	6904	3.93	271	3.19	220	431	12879	297	6723	3.94	265	3.19	214

PLEMENO Holsteinské plemeno do 25 % inej krvi

1. VÝROBNÁ OBLASŤ	1929	296	5203	4.02	209	3.21	167	30/30	2844	294	5854	4.00	234	3.20	188	413	4773	295	5591	4.01	224	3.21	179
2. VÝROBNÁ OBLASŤ	5143	298	6340	4.03	256	3.20	203	27/23	8320	295	6895	4.00	276	3.21	221	429	13463	296	6683	4.02	268	3.21	214
PLEMENO CELKOM	7072	297	6030	4.03	243	3.20	193	28/19	11164	295	6629	4.00	265	3.21	213	425	18236	296	6397	4.01	257	3.21	205

PLEMENO Holsteinské plemeno do 50 % inej krvi

1. VÝROBNÁ OBLASŤ	3092	295	4585	4.11	188	3.21	147	33/ 5	7631	292	5296	4.07	215	3.22	171	412	10723	293	5091	4.08	208	3.22	164
2. VÝROBNÁ OBLASŤ	3382	297	5928	4.05	240	3.23	191	28/30	9437	295	6571	4.07	268	3.22	212	427	12819	295	6402	4.07	260	3.22	206

V Ý S L E D K Y K O N T R O L Y Ú Ž I T K O V O S T I P O D L A P L E M I E N

P R V É L A K T Á C I E						D R U H É A Ď A L Š I E L A K T Á C I E						V Š E T K Y L A K T Á C I E										
7	8	9	10	11	12	13	14	15	16	17	18	19	20	21	22	23	24	25	26	27	28	29

PLEMENO CELKOM 6474 296 5287 4.07 215 3.22 170 30/29 17068 293 6001 4.07 244 3.22 193 420 23542 294 5805 4.07 236 3.22 187

PLEMENO Braunvieh čistokrvné

1. VÝROBNÁ OBLASŤ 16 299 4463 4.64 207 3.31 148 41/14 63 297 5468 4.44 243 3.31 181 450 79 298 5265 4.47 236 3.31 174
 2. VÝROBNÁ OBLASŤ 30 292 5908 4.59 271 3.49 206 33/27 61 296 6492 4.32 281 3.42 222 480 91 294 6300 4.40 277 3.44 217
 PLEMENO CELKOM 46 294 5405 4.60 249 3.44 186 36/16 124 296 5972 4.38 261 3.37 201 465 170 296 5819 4.43 258 3.39 197

PLEMENO Braunvieh zošlach. do 50 % inej krvi

1. VÝROBNÁ OBLASŤ 20 298 4158 4.30 179 3.26 135 36/18 35 294 4827 4.32 209 3.27 158 432 55 295 4584 4.31 198 3.26 150
 2. VÝROBNÁ OBLASŤ 4 289 5505 4.10 226 3.29 181 34/28 15 287 5716 3.75 215 3.38 193 410 19 287 5672 3.83 217 3.36 190
 PLEMENO CELKOM 24 296 4382 4.25 186 3.26 143 36/ 9 50 292 5094 4.13 210 3.30 168 426 74 293 4863 4.17 203 3.29 160

PLEMENO Kríž. mliekové čierne 50 % - 74.9 % krvi

1. VÝROBNÁ OBLASŤ 2 296 4891 4.00 195 3.22 158 33/19 15 286 4197 4.13 173 3.24 136 491 17 287 4278 4.11 176 3.23 138
 2. VÝROBNÁ OBLASŤ 4 297 7112 4.45 317 3.26 232 404 4 297 7112 4.45 317 3.26 232
 PLEMENO CELKOM 2 296 4891 4.00 195 3.22 158 33/19 19 288 4810 4.23 203 3.24 156 473 21 289 4818 4.21 203 3.24 156

PLEMENO Kríž. mliekové čierne 75% -87.49% krvi

1. VÝROBNÁ OBLASŤ 1 240 4126 3.95 163 2.88 119 46/ 7 3 305 5573 4.19 234 3.42 190 488 4 289 5211 4.14 216 3.31 173
 2. VÝROBNÁ OBLASŤ 2 305 5357 5.42 290 3.73 200 385 2 305 5357 5.42 290 3.73 200
 PLEMENO CELKOM 1 240 4126 3.95 163 2.88 119 46/ 7 5 305 5487 4.67 256 3.54 194 447 6 294 5260 4.58 241 3.45 182

PLEMENO Kríž. mliekové čierne 87.5%- 93.74% krvi

2. VÝROBNÁ OBLASŤ 1 305 5672 5.11 290 3.61 205 336 1 305 5672 5.11 290 3.61 205
 PLEMENO CELKOM 1 305 5672 5.11 290 3.61 205 336 1 305 5672 5.11 290 3.61 205

V Ý S L E D K Y K O N T R O L Y Ú Ž I T K O V O S T I P O D L A P L E M I E N

P R V É L A K T Á C I E						D R U H É A Ď A L Š I E L A K T Á C I E						V Š E T K Y L A K T Á C I E										
7	8	9	10	11	12	13	14	15	16	17	18	19	20	21	22	23	24	25	26	27	28	29

PLEMENO Kríž. mliekové čierne 93.75%- 100% krvi

2. VÝROBNÁ OBLASŤ										1 295	4946	5.50	272	3.70	183	339	1 295	4946	5.50	272	3.70	183
PLEMENO CELKOM										1 295	4946	5.50	272	3.70	183	339	1 295	4946	5.50	272	3.70	183

PLEMENO Kríž.mliekové červené 50% - 74.9% krvi

1. VÝROBNÁ OBLASŤ	10 297	4116	3.77	155	3.23	133	34/13	109 291	4525	3.96	179	3.24	147	397	119 292	4491	3.95	177	3.24	146
2. VÝROBNÁ OBLASŤ	3 292	4193	3.86	162	3.26	137	33/12	23 296	5455	4.10	224	3.23	176	466	26 296	5310	4.08	217	3.24	172
PLEMENO CELKOM	13 296	4134	3.79	157	3.23	134	34/ 5	132 292	4687	3.99	187	3.24	152	409	145 292	4638	3.98	184	3.24	150

PLEMENO Kríž.mliekové červené 75% -87.49% krvi

1. VÝROBNÁ OBLASŤ										10 296	5300	3.98	211	3.27	173	411	10 296	5300	3.98	211	3.27	173
PLEMENO CELKOM										10 296	5300	3.98	211	3.27	173	411	10 296	5300	3.98	211	3.27	173

PLEMENO Ostatné plemená a ich krížence

1. VÝROBNÁ OBLASŤ	1735 293	3986	4.09	163	3.25	129	34/15	6909 290	4330	4.00	173	3.23	140	416	8644 290	4261	4.02	171	3.24	138
2. VÝROBNÁ OBLASŤ	1575 297	5403	4.08	220	3.21	174	30/ 9	3766 293	5463	4.07	222	3.24	177	429	5341 294	5446	4.07	222	3.23	176
PLEMENO CELKOM	3310 295	4660	4.08	190	3.23	151	32/14	10675 291	4730	4.03	190	3.23	153	420	13985 292	4713	4.04	190	3.23	152

VÝSLEDKY KÚ KRÁV NA I. LAKTÁCII PODĽA OKRESOV

OKRES	POČET	POČET	LAKT.	MLIEKO	TUK	BIELKOVINA		VEK	
	MAŠTALÍ	KRÁV	DNI	KG	%	KG	%	KG	PRI OTELENÍ
BRATISLAVA II	1	55	291	5336	3.96	211	3.01	161	26/27
BRATISLAVA III	1	98	292	6496	4.53	294	3.00	195	27/16
BRATISLAVA IV	1	48	296	6380	3.41	218	3.25	207	26/15
BRATISLAVA V	2	80	295	8564	3.65	313	3.15	270	25/29
MALACKY	9	899	296	6176	3.93	243	3.16	195	27/ 4
PEZINOK	5	292	298	7273	3.92	285	3.20	233	27/28
SENEC	11	689	300	7579	4.01	304	3.15	239	26/20
DUNAJSKÁ STREDA	53	2988	299	6891	3.66	252	3.22	222	27/23
GALANTA	16	983	295	5708	4.14	237	3.25	185	28/ 2
HLOHOVEC	13	762	298	6855	4.01	275	3.22	221	27/ 2
PIEŠŤANY	14	586	300	6224	4.21	262	3.23	201	28/ 4
SENICA	12	657	294	5496	4.18	230	3.21	176	27/25
SKALICA	6	488	296	5907	4.21	249	3.26	193	27/21
TRNAVA	27	1365	299	6879	4.25	292	3.17	218	27/ 3
BÁNOVCE NAD BEBRAVOU	14	888	297	6362	3.77	240	3.25	207	27/29
ILAVA	12	439	301	5290	3.91	207	3.21	170	30/17
MYJAVA	4	220	299	6407	4.36	279	3.14	201	28/22
NOVÉ MESTO NAD VÁHOM	12	621	299	6196	3.88	240	3.22	200	28/22
PARTIZÁNSKE	8	575	298	7506	3.71	279	3.15	237	25/26
POVAŽSKÁ BYSTRICA	5	158	302	5160	4.00	206	3.36	173	29/28
PRIEVIDZA	21	976	297	4702	4.19	197	3.21	151	31/23
PÚCHOV	9	225	302	5339	3.70	197	3.27	174	31/25
TRENČÍN	29	1385	298	5786	4.37	253	3.19	184	27/13
KOMÁRNO	33	2023	298	6245	3.96	248	3.23	202	28/ 4
LEVICE	31	1464	299	5494	4.47	246	3.27	179	29/30
NITRA	22	924	300	6604	3.91	258	3.16	209	27/10
NOVÉ ZÁMKY	25	1842	296	6935	3.76	261	3.18	220	27/12
ŠALA	8	803	298	6307	3.58	226	3.24	204	27/ 7
TOPOLČANY	18	1470	298	6570	3.92	258	3.23	212	27/22
ZLATÉ MORAVCE	8	483	301	6195	4.18	259	3.23	200	30/22
BYTČA	4	98	300	6139	3.65	224	3.27	200	30/ 3
ČADCA	6	219	297	3616	3.59	130	3.23	117	35/17
DOLNÝ KUBÍN	9	404	286	3790	3.98	151	3.27	124	35/28
KYSUCKÉ NOVÉ MESTO	2	77	292	2823	3.91	110	3.12	88	35/22
LIPTOVSKÝ MIKULÁŠ	23	1347	293	4027	4.19	169	3.23	130	32/ 1
MARTIN	20	656	295	4812	4.14	199	3.25	156	32/18
NÁMESTOVO	14	633	294	4093	4.23	173	3.28	134	37/18
RUŽOMBEROK	10	377	289	3774	3.99	151	3.19	120	35/26
TURČIANSKE TEPLICE	11	370	289	4076	4.12	168	3.29	134	37/13
TVRDOŠÍN	10	576	291	4469	4.33	193	3.31	148	33/ 5
ŽILINA	10	185	292	3318	3.74	124	3.22	107	36/ 7
BANSKÁ BYSTRICA	23	662	299	5130	4.37	224	3.20	164	35/ 6
BANSKÁ ŠTIAVNICA	8	105	291	3701	3.92	145	3.23	120	38/10
BREZNO	14	310	295	4192	4.11	172	3.14	132	32/ 9
DETVA	4	177	289	5117	3.87	198	3.40	174	33/29
KRUPINA	17	683	296	4811	3.72	179	3.31	159	30/ 4
LUČENEC	9	408	301	5224	3.90	204	3.28	171	32/26
POLTÁR	6	179	295	4000	4.06	162	3.23	129	32/ 6
RIMAVSKÁ SOBOTA	28	1026	296	5453	4.24	231	3.26	178	31/ 3
VELKÝ KRŤÍŠ	22	744	295	4391	4.35	191	3.20	140	33/10
ZVOLEN	7	484	297	6102	4.07	248	3.16	193	31/17
ŽARNOVICA	6	108	292	3721	3.98	148	3.14	117	35/ 7
ŽIAR NAD HRONOM	7	190	301	4078	4.26	174	3.23	132	36/ 1
BARDEJOV	28	836	297	4993	4.01	200	3.24	162	30/24
HUMENNÉ	16	269	293	3356	4.02	135	3.16	106	33/ 3

VÝSLEDKY KÚ KRÁV NA I. LAKTÁCII PODĽA OKRESOV

OKRES	POČET	POČET	LAKT.	MLIEKO	TUK		BIELKOVINA		VEK	
	MAŠTALÍ	KRÁV	DNI	KG	%	KG	%	KG	PRI	OTELENÍ
KEŽMAROK	16	314	292	3961	4.05	161	3.13	124	32/	9
LEVOČA	7	177	293	3646	4.24	155	3.17	116	36/	20
MEDZILABORCE	3	54	297	3450	4.05	140	3.32	114	33/	11
POPRAD	14	462	288	3896	3.90	152	3.21	125	32/	9
PREŠOV	29	712	295	4420	3.90	172	3.34	148	32/	23
SABINOV	15	353	295	4924	3.50	172	3.29	163	31/	6
SNINA	14	348	296	3963	4.20	166	3.24	128	33/	19
STARÁ LUBOVŇA	10	404	296	3602	4.33	156	3.25	117	38/	15
STROPKOV	8	317	299	4843	3.75	182	3.30	160	32/	22
SVIDNÍK	5	72	294	3777	3.81	144	3.21	121	32/	15
VRANOV NAD TOPLOU	15	390	293	4442	4.29	191	3.32	147	30/	4
GELNICA	1	39	285	3717	3.33	124	3.30	123	38/	18
KOŠICE II	4	162	302	5503	3.86	213	3.20	176	26/	24
KOŠICE OKOLIE	24	1129	298	5747	3.90	224	3.23	186	29/	1
MICHALOVCE	17	327	293	3998	4.07	163	3.32	133	33/	27
ROŽŇAVA	14	282	299	3851	3.78	145	3.27	126	36/	0
SOBRANCE	3	54	301	5244	4.57	240	3.31	173	33/	15
SPIŠSKÁ NOVÁ VES	6	243	291	3965	4.14	164	3.22	128	32/	27
TREBIŠOV	9	187	289	4605	3.91	180	3.30	152	31/	7
SLOVENSKO	958	41635	297	5596	4.00	224	3.22	180	30/	0

**ZOZNAM SKUPÍN PLEMIEN V MAŠTALIACH S NAJLEPŠOU ÚŽITKOVOSŤOU KRÁV NA I. LAKTÁCII BEZ ROZDIELU PLEMIEN,
PORADIE PODĽA KG BIELKOVÍN (MIN. 10 UKONČENÝCH LAKTÁCIÍ)**

POR.	OKRES	PODNIK	MAŠTAL	CHARAKTER USTAJNENIA	PREVAŽ PLEM	POČET N.LAK	LAKT. DNI	MLIEKO		TUK		BIELKOVINA		VEK PRI OTELENÍ
								KG	%	KG	%	KG	%	
1	TRNAVA	PD v Dolnej Krupej	DOLNÁ KRUPÁ	VOLNÁ	R H S	50	303	8757	3.78	331	3.26	286	27/25	
2	HLOHOVEC	FOOD FARM s.r.o.	DOLNÉ TRHOVIŠTE	VOLNÁ	H R	168	301	8568	3.29	282	3.27	281	24/21	
3	BRATISLAVA V	PD Dunaj Rusovce	RUSOVCE- STARÁ FARMA	VOLNÁ	H	61	295	8848	3.67	324	3.16	279	26/ 3	
4	NOVÉ ZÁMKY	AGROCONTRACT a.s.	MIKULÁŠ - DOJÁREŇ	VOLNÁ	H	183	300	8753	3.22	282	3.18	278	28/ 1	
5	DUNAJSKÁ STREDA	Dan-Slovakia Agrar a.s.	NOVÝ DVOR	VOLNÁ	H	341	299	8539	3.48	297	3.23	276	27/ 1	
6	TOPOLČANY	PD Horné Obdokovce	PD HORNÉ OBDOKOVCE	VOLNÁ	H	106	303	8551	3.81	326	3.23	276	27/25	
7	DUNAJSKÁ STREDA	MEDZIČILIZIE, a. s.	ŇARAD	VOLNÁ	H	107	303	8618	3.47	299	3.17	273	25/27	
8	TRNAVA	PD Zavar	DOLNÉ LOVČICE	VOLNÁ	H R	99	299	9234	3.95	364	2.96	273	25/10	
9	DUNAJSKÁ STREDA	Dan-Slovakia Agrar a.s.	DOLNÝ BAR	VOLNÁ	H	46	302	8200	3.57	293	3.29	270	28/ 8	
10	PARTIZÁNSKE	PD Chynorany	CHYNORANY	VOLNÁ	H	133	295	8540	3.56	304	3.16	270	24/17	
11	ZLATÉ MORAVCE	Národný žrebčín, š.p.	ŽIKAVA	VOLNÁ	H	27	304	8005	3.51	281	3.37	270	27/ 6	
12	PEZINOK	PD Budmerice	BUDMERICE	VOLNÁ	R H	86	301	8345	3.94	329	3.22	269	25/14	
13	TOPOLČANY	PPD Prašice	VELUŠOVCE	VOLNÁ	H	66	299	8473	3.61	306	3.14	266	25/22	
14	PARTIZÁNSKE	PDP Velké Uherce	VKK VELKÉ UHERCE	VOLNÁ	H R	107	303	8498	3.81	324	3.12	265	26/14	
15	NITRA	Marián Imrišek	MIKOVÁ VES	VOLNÁ	H	34	300	8169	3.66	299	3.24	265	29/ 2	
16	TRNAVA	Školský majetok Trnava	TRNAVA	VOLNÁ	H	31	303	8155	4.28	349	3.24	264	26/ 8	
17	DUNAJSKÁ STREDA	ŠKH Búšlak, s.r.o.	BÚŠLAK	VOLNÁ	H R	62	300	8455	3.23	273	3.10	263	30/24	
18	KOMÁRNO	PD Búč	BÚČ	VOLNÁ	H	126	302	8139	3.87	315	3.24	263	29/ 7	
19	SENEC	RDP Most pri Bratislave	MOST PRI BRATISLAVE	VOLNÁ	H	126	297	8461	5.03	426	3.10	262	26/12	
20	NOVÉ ZÁMKY	Agrocontract mlieč. farma	JASOVÁ	VOLNÁ	H	188	298	8220	3.78	310	3.19	262	28/ 2	
21	NOVÉ ZÁMKY	Poľnohospodár, as N.Zámky	NOVÉ ZÁMKY - BEŠEŇOV	VOLNÁ	H	117	298	8057	3.90	314	3.25	262	26/12	
22	NITRA	PD DEVIO Nové Sady	ŠURIANKY	VOLNÁ	H	73	302	8402	3.72	313	3.11	261	27/18	
23	SENEC	AGROPARTNER spol. s r. o.	KAPLNÁ	VOLNÁ	H	65	303	8427	3.21	270	3.07	259	23/14	
24	TRNAVA	PD Zavar	BRESTOVANY	VOLNÁ	H R	43	298	8402	3.71	312	3.09	259	24/29	
25	MALACKY	AGROPARTNER spol. s r. o.	PRIEVALY	VOLNÁ	H	187	297	8085	4.27	345	3.17	256	25/14	
26	MYJAVA	PD Poriadie	POLIANKA	VÄZ-BEZ	H X	70	303	8148	4.42	360	3.14	256	25/16	
27	PIEŠŤANY	PVOD Kočín	ŠTERUSY	VOLNÁ	R	72	301	7950	3.62	288	3.19	254	26/21	
28	DUNAJSKÁ STREDA	Istra M. Dvorníky, s.r.o.	MALÉ DVORNÍKY	VOLNÁ	H R	61	300	8374	3.62	303	3.02	253	27/27	
29	TRENČÍN	PD Vlára Nemšová	HORNÉ SRNIE VKK	VOLNÁ	H	67	302	8034	4.41	354	3.15	253	24/ 3	
30	PEZINOK	PD v Šenkviaciach	ŠENKVICE	VOLNÁ	H	72	299	7657	3.70	283	3.29	252	29/30	
31	KOMÁRNO	AGROCOOP, a. s. Imeľ	IMEL	VOLNÁ	H R S	134	299	7876	4.42	348	3.20	252	27/10	
32	SENEC	PD Chorvátsky Grob	BERNOLÁKOVO	VOLNÁ	H	55	298	7753	3.77	292	3.23	251	25/16	
33	TRNAVA	RD v Cíferi	CÍFER	VOLNÁ	H	145	298	8009	4.10	328	3.14	251	25/ 1	
34	TRNAVA	PD Horné Dubové-Naháč	NAHÁČ	VOLNÁ	H	76	301	8088	5.18	419	3.09	250	26/21	
35	BÁNOVCE NAD BEBRAVOU	MVL AGRO sro M. Chlievany	VELKÉ HOSTE	VÄZ-BEZ	H	161	296	8011	3.77	302	3.13	250	25/26	
36	SENEC	PD Úsvit Dunajská Lužná	NOVÁ LIPNICA	VÄZ-BEZ	H	46	302	7983	3.14	251	3.11	248	25/ 3	
37	SENEC	MM+J spol. s r. o.	IVANKA PRI DUNAJI	VOLNÁ	H	101	300	7684	4.28	329	3.22	248	25/13	
38	NOVÉ MESTO NAD VÁHOM	PD Podolie	PODOLIE VKK	VOLNÁ	R H S	146	301	7573	3.56	269	3.28	248	30/21	
39	DUNAJSKÁ STREDA	PD Jurová	KRÁLOVIČOVE KRAČANY	VOLNÁ	H	58	299	7043	3.67	259	3.50	247	27/10	
40	DUNAJSKÁ STREDA	PD Lúč na Ostrove	LÚČ NA OSTROVE	VOLNÁ	H	120	303	7818	3.47	271	3.16	247	26/13	
41	SKALICA	ROD Skalica	KÁTOV	VOLNÁ	H	40	297	7513	3.97	298	3.29	247	27/ 8	
42	LEVICE	PD Kalná nad Hronom	TEKOVSKÝ HRÁDOK	VOLNÁ	R S X	122	303	7045	4.45	314	3.51	247	29/ 4	
43	ŠAĽA	Roľnícke družstvo Šaľa	HETMIN	VÄZ-BEZ	H	19	288	7624	3.22	246	3.25	247	28/13	
44	DUNAJSKÁ STREDA	PD Holice na Ostrove	HOLICE	VOLNÁ	H	129	299	7439	3.62	269	3.31	246	27/27	
45	SENEC	PD Úsvit Dunajská Lužná	JÁNOŠÍKOVÁ	VOLNÁ	H	70	299	7849	3.70	291	3.11	244	25/27	
46	DUNAJSKÁ STREDA	COAGRO,a.s. D.Klátov	DUNAJSKÝ KLÁTOV	VOLNÁ	H X	83	299	7250	3.06	222	3.37	244	31/20	
47	NITRA	PD Mojmírovce	POLNÝ KESOV	VOLNÁ	H X	89	301	7458	3.96	295	3.27	244	26/12	
48	NITRA	PD DEVIO Nové Sady	HRUBOŇOVO	VÄZ-BEZ	H	24	300	7943	3.66	291	3.08	244	26/19	
49	PARTIZÁNSKE	PD Chynorany	KRUŠOVCE	VOLNÁ	H R	101	296	7720	3.72	287	3.15	243	25/ 2	
50	PÚCHOV	AGROTIP s.r.o. Beluša	BELUŠA	VÄZ-BEZ	H R X	48	303	7873	3.54	279	3.09	243	32/19	

**ZOZNAM SKUPÍN PLEMIEN V MAŠTALIACH S NAJLEPŠOU ÚŽITKOVOSŤOU KRÁV NA I. LAKTÁCII BEZ ROZDIELU PLEMIEN,
PORADIE PODĽA KG BIELKOVÍN (MIN. 10 UKONČENÝCH LAKTÁCIÍ)**

POR.	OKRES	PODNIK	MAŠTAL	CHARAKTER USTAJNENIA	PREVAŽ PLEM	POČET N.LAK	LAKT. DNI	MLIEKO		TUK		BIELKOVINA		VEK PRI OTELENÍ
								KG	%	KG	%	KG	%	
51	TRNAVA	PD v Smoleniciach	SMOLENICKÁ NOVÁ VES	VOLNÁ	H R	58	302	7178	4.27	306	3.38	242	27/ 0	
52	ZLATÉ MORAVCE	PPD "Inovec" Volkovce	VOLKOVCE	VOLNÁ	R S	150	304	7470	3.88	290	3.23	241	29/26	
53	BRATISLAVA V	PD Dunaj Rusovce	RUSOVCE-STARÁ FARMA	VOLNÁ	H X	19	294	7654	3.59	275	3.13	240	25/18	
54	GALANTA	Agricola s.r.o. Šoporňa	ŠOPORŇA	VOLNÁ	H R S	80	300	7355	3.78	278	3.27	240	26/15	
55	BÁNOVCE NAD BEBRAVOU	PPD Rybany	VKK RYBANY	VOLNÁ	H S	189	301	7415	3.39	251	3.24	240	26/13	
56	POVAŽSKÁ BYSTRICA	Apoleníková O. SHR	FARMA PRUŽINA	VÄZ-BEZ	R X S	20	301	7366	3.64	268	3.24	238	27/22	
57	KOMÁRNO	PD Sokolce	SOKOLCE	VOLNÁ	R S	189	301	7021	3.57	251	3.39	238	27/19	
58	KOŠICE OKOLIE	PVOD Mokrance	MOKRANCE	VÄZ-BEZ	H X	31	304	7436	3.89	289	3.19	237	29/ 2	
59	PIEŠŤANY	PD Nižná	NIŽNÁ	VOLNÁ	R H S	54	303	7272	4.84	352	3.25	236	27/23	
60	NOVÉ ZÁMKY	AGRO-VIKONT	ŠURANY	VÄZ-BEZ	H	34	301	7572	3.51	266	3.11	236	25/23	
61	ŠALA	Roľnícke družstvo Šaľa	ŠALA VKK	VOLNÁ	H	181	298	7321	3.27	239	3.23	236	28/16	
62	HLOHOVEC	PD Siladice	SILADICE	VOLNÁ	H S	41	298	7471	4.14	309	3.13	234	28/ 2	
63	HLOHOVEC	Agrovia, a.s.	HORNÉ TRHOVIŠTE	VOLNÁ	H R	134	296	7479	3.61	270	3.13	234	26/ 8	
64	SKALICA	RD BLIŽINA Prietržka	PRIETRŽKA	VOLNÁ	R S	37	296	7503	3.99	299	3.12	234	26/13	
65	TRNAVA	PD Buková	BUKOVÁ	VOLNÁ	R S X	21	302	7391	4.27	316	3.17	234	26/19	
66	NOVÉ ZÁMKY	družstvo	FARMA VKK	VOLNÁ	H	246	300	7334	3.42	251	3.19	234	29/ 7	
67	LUČENEC	Agrotom s.r.o. Tomášovce	TOMÁŠOVCE	VÄZ-BEZ	H	149	304	7022	3.75	263	3.33	234	29/16	
68	RIMAVSKÁ SOBOTA	Agroban, s.r.o.	BÁTKA	VÄZ-BEZ	H S	243	301	7203	4.78	344	3.25	234	27/23	
69	KOŠICE OKOLIE	PD Nová Bodva	TURNIANSKA NOVÁ VES	VOLNÁ	H	156	296	7197	3.62	260	3.25	234	29/14	
70	PEZINOK	VaPD Modra	MODRA	VOLNÁ	H	54	298	7331	3.60	264	3.18	233	29/21	
71	SENEC	PD Úsvit Dunajská Lužná	NOVÁ LIPNICA	VÄZ-BEZ	H	37	302	7588	3.10	235	3.06	232	25/25	
72	BANSKÁ BYSTRICA	Barančia spoločnosť, sro	SELCE	VOLNÁ	S H R	29	302	7294	3.72	271	3.18	232	32/28	
73	TRNAVA	Farma Fresh a.s.Majcichov	VLČKOVCE	VOLNÁ	H	42	300	7342	4.21	309	3.14	231	27/22	
74	DUNAJSKÁ STREDA	PDP Horný Bar	HORNÝ BAR	VOLNÁ	H	38	301	7154	4.22	302	3.21	230	28/ 5	
75	PARTIZÁNSKE	AGRO-COOP Klátova N. Ves	JANOVA VES	VOLNÁ	H X R	45	297	7241	4.18	302	3.17	230	24/28	
76	KOMÁRNO	MEGART, a.s. Zem. Olča	VKK	VOLNÁ	R H S	71	294	7467	4.39	328	3.08	230	26/18	
77	NITRA	Poľnofarma Zbehy	ZBEHY	VOLNÁ	H	60	302	7333	3.68	270	3.14	230	26/14	
78	NOVÉ ZÁMKY	Poľnohospodár, as N.Zámky	BÁNOV	VÄZ-BEZ	H	89	295	6930	3.93	272	3.31	230	26/ 7	
79	MALACKY	AGROPARTNER spol. s r. o.	VKK STRÁŽE	VOLNÁ	H S	192	300	7097	3.75	266	3.22	228	28/ 9	
80	PIEŠŤANY	PD Vrbové	VRBOVÉ	VOLNÁ	H S	19	303	6819	4.38	298	3.35	228	28/27	
81	TOPOLČANY	PD Veľké Ripňany	VKK VEĽKÉ RIPŇANY	VÄZ-BEZ	R S	111	296	6882	3.83	264	3.32	228	27/26	
82	LEVICE	PD Kukučínov	KUKUČÍNOV	VOLNÁ	R H X	65	302	7153	4.72	338	3.18	227	28/20	
83	DUNAJSKÁ STREDA	PD Šamorín	ŠAMORÍN	VOLNÁ	H	142	300	6944	3.76	261	3.25	226	26/25	
84	NITRA	VÚŽV NITRA	KORYTNÍK	VOLNÁ	H	30	303	7503	3.57	268	3.02	226	25/24	
85	NITRA	PD DEVIO Nové Sady	ČAB	VOLNÁ	H	145	302	7246	3.81	276	3.12	226	26/ 1	
86	BANSKÁ BYSTRICA	AGRODUBNÍK a.s.B.Bystrica	HRONSEK	VÄZ-BEZ	H S B	39	302	6967	5.00	348	3.24	226	36/25	
87	HLOHOVEC	PD Hlohovec	SASINKOVO	VOLNÁ	H S	124	298	6932	4.68	325	3.25	225	27/21	
88	TOPOLČANY	PD Veľké Ripňany	BEHYNCE	VOLNÁ	R S	204	298	6878	3.59	247	3.27	225	27/17	
89	BANSKÁ BYSTRICA	Ing. Eva Roštárová SHR	BRUSNO	VÄZ-BEZ	R S H	14	305	7082	4.17	296	3.17	225	27/25	
90	SENEC	AGRO MALINOVO, a.s.	ZÁLESIE	VOLNÁ	H	55	303	7063	4.12	291	3.18	224	30/25	
91	BÁNOVCE NAD BEBRAVOU	PD Prusy	PRUSY	VOLNÁ	H S	63	295	6839	3.31	226	3.27	224	28/22	
92	KOMÁRNO	PD Sokolce	VEĽKÝ MEDER	VOLNÁ	H R	146	301	6661	3.87	258	3.37	224	28/ 9	
93	NOVÉ ZÁMKY	PD Rúbaň	RÚBAŇ VKK	VÄZ-BEZ	H S	71	295	7337	3.74	275	3.05	224	25/24	
94	RIMAVSKÁ SOBOTA	Agroban, s.r.o.	DULOVO	VÄZ-BEZ	H S	14	301	6978	4.47	312	3.21	224	29/18	
95	KOMÁRNO	CIB s.r.o.	KOMÁRNO	VÄZ-BEZ	H	29	302	7075	4.42	313	3.16	223	26/16	
96	ŠALA	PD Progres Selice	SELICE VKK	VOLNÁ	H	161	297	7062	3.50	247	3.16	223	27/ 6	
97	ZVOLEN	PD Očová	OČOVÁ	VOLNÁ	H	163	294	7192	4.04	291	3.10	223	28/ 7	
98	DUNAJSKÁ STREDA	MEDZIČILIZIE, a. s.	KLÚČOVEC	VÄZ-BEZ	H	27	298	7058	3.71	262	3.14	222	29/21	
99	NOVÉ MESTO NAD VÁHOM	PD Stará Turá	STARÁ TURÁ VKK	VOLNÁ	R S	75	299	6891	4.24	292	3.21	222	26/27	
100	LEVICE	PD Veľké Ludince	VEĽKÉ LUDINCE	VOLNÁ	R S	108	301	6924	3.68	255	3.20	222	27/20	

ZOZNAM MAŠTALÍ S NAJLEPŠOU ÚŽITKOVOSŤOU KRÁV PLEMENO SLOVENSKE STRAKATÉ, PORADIE PODĽA KG BIELKOVÍN

POR.	OKRES	PODNIK	MAŠTAL	CHARAKTER USTAJNENIA	PREVAŽ PLEM	POČET N.LAK	LAKT. DNI	MLIEKO KG	TUK %	BIELKOVINA %	MEDZ KG	VEK PRI 1.OT			
1	HLOHOVEC	PD Dol. Otrokovce	LAPOŠ	011	VOLNÁ	S	76	300	6716	4.82	324	3.42	230	402	28/11
2	BÁNOVCE NAD BEBRAVOU	PD Pravotice	OSTRATICE	051	VOLNÁ	S	270	299	6479	4.00	259	3.47	225	425	28/30
3	PIEŠŤANY	PD Vrbové	VRBOVÉ	012	VOLNÁ	S	39	296	6487	4.47	290	3.42	222	411	28/13
4	TRNAVA	PD Košolná - Dlhá	KOŠOLNÁ-DLHÁ	012	VOLNÁ	S	102	299	6609	4.74	313	3.32	219	407	30/19
5	PREŠOV	F.Kijovský,AGROF. Medzany	MEDZANY	011	VÄZ-BEZ	S	41	302	6461	4.00	259	3.31	214	451	28/22
6	LEVICE	PD HRON Hronovce	DOMAŠA	011	VÄZ-BEZ	S	151	296	6280	4.84	304	3.31	208	404	28/14
7	LEVICE	PD Bátovce	BÁTOVCE	011	VÄZ-BEZ	S	188	296	6426	4.81	309	3.22	207	439	32/16
8	BÁNOVCE NAD BEBRAVOU	PD Pravotice	PRAVOTICE	011	VÄZ-BEZ	S	66	295	6162	3.96	244	3.34	206	397	31/27
9	LEVICE	PD KLAS Čata	ČATA	011	VÄZ-BEZ	S	93	294	5942	4.58	272	3.42	203	387	30/ 1
10	VRANOV NAD TOPLOU	PD v Soli	RUDLOV	021	VÄZ-BEZ	S	34	288	5929	4.23	251	3.41	202	404	27/26
11	PÚCHOV	PD Mestečko	DOHŇANY-ROHÁČOVÁ	012	VOLNÁ	S	112	299	5880	3.86	227	3.41	200	403	32/23
12	TRENČÍN	PD Trenčianska Turná	TRENČIANSKA TURNÁ	021	VÄZ-BEZ	S	116	299	5715	4.15	237	3.41	195	413	31/ 4
13	MICHALOVCE	RD Tušická Nová Ves	TUŠICKÁ NOVÁ VES	011	VÄZ-BEZ	S	52	297	5786	3.86	224	3.33	193	433	38/24
14	KOŠICE OKOLIE	MKM - Stred	MALÁ VIESKA	021	VOLNÁ	S	166	293	5715	3.85	220	3.36	192	428	32/ 9
15	GALANTA	RaVOD PATA	PUSTÉ SADY	052	VOLNÁ	S	247	291	5581	4.33	242	3.42	191	386	29/27
16	VELKÝ KRTÍŠ	AGRODRUŽSTVO Príbelce	DOLNÉ PRÍBELCE	022	VÄZ-BEZ	S	220	298	5576	3.95	220	3.42	191	419	32/24
17	DUNAJSKÁ STREDA	PD Orechová Potôň	ORECHOVÁ POTÔŇ	011	VÄZ-BEZ	S	77	300	5490	4.25	233	3.43	188	485	32/ 8
18	DUNAJSKÁ STREDA	PD Orechová Potôň	ORECHOVÁ POTÔŇ	013	VÄZ-BEZ	S	71	302	5502	4.21	232	3.41	188	497	31/22
19	VELKÝ KRTÍŠ	I.DRUŽSTEVNÁ a.s. Dač.Lom	DAČOV LOM	011	VOLNÁ	S	130	299	5687	3.97	226	3.30	188	376	31/30
20	VELKÝ KRTÍŠ	I.DRUŽSTEVNÁ a.s. Dač.Lom	DAČOV LOM	012	VÄZ-BEZ	S	63	298	5633	4.45	251	3.30	186	403	32/20
21	PREŠOV	PD SEKČOV Tulčik	TULČÍK	012	VÄZ-BEZ	S	267	293	5447	3.43	187	3.42	186	388	37/ 6
22	SNINA	AGRIFOP, a.s. Stakčín	STAKČÍN	011	VÄZ-DOJ	S	83	302	5784	4.63	268	3.22	186	427	36/ 9
23	KOMÁRNO	PVOD Dulovce	DULOVCE	011	VÄZ-BEZ	S	205	290	5580	3.76	210	3.31	185	428	27/ 2
24	PREŠOV	AGRO-LENT s.r.o. Prešov	VELKÝ ŠARIŠ	023	VÄZ-BEZ	S	40	294	5516	4.04	223	3.34	184	428	32/ 5
25	DUNAJSKÁ STREDA	PD Orechová Potôň	ORECHOVÁ POTÔŇ	015	VÄZ-BEZ	S	44	302	5326	4.31	229	3.45	184	474	31/28
26	KRUPINA	RD Cerovo	CEROVO	021	VÄZ-BEZ	S	78	292	5318	3.62	192	3.41	181	422	28/14
27	DUNAJSKÁ STREDA	PD Orechová Potôň	ORECHOVÁ POTÔŇ	014	VÄZ-BEZ	S	72	301	5135	4.24	218	3.47	178	460	31/25
28	SNINA	AGRIFOP, a.s. Stakčín	STAKČÍN	012	VÄZ-DOJ	S	187	300	5223	4.63	242	3.23	169	437	35/16
29	PÚCHOV	PD Mestečko	DOHŇANY	011	VÄZ-BEZ	S	80	289	4973	3.93	195	3.37	168	397	30/ 5
30	KOMÁRNO	PD Sokolce	VELKÝ MEDER	053		S	96	297	5026	3.85	193	3.34	168	433	28/12
31	STROPKOV	PD ONDAVA Stropkov	BLEDNICA	012	VÄZ-BEZ	S	157	297	4975	3.77	187	3.38	168	411	34/ 5
32	LEVICE	PD Júr nad Hronom	JUR NAD HRONOM	011	VÄZ-BEZ	S	269	290	5260	4.85	255	3.18	167	405	28/ 3
33	PRIEVIDZA	PD HORNÁ NITRA Nedožery	KÚTY	041	VÄZ-BEZ	S	68	296	5036	4.67	235	3.25	164	413	29/11
34	MICHALOVCE	RD Tušická Nová Ves	TUŠICE	031	VÄZ-BEZ	S	153	288	4829	3.87	187	3.39	164	436	38/ 6
35	KRUPINA	RD Cerovo	CEROVO	011	VÄZ-BEZ	S	103	288	4736	3.67	174	3.41	162	476	28/ 3
36	ROŽŇAVA	PD Gemerská Poloma	GEMERSKÁ POLOMA	012	VÄZ-BEZ	S	119	301	4941	3.95	195	3.28	162	416	32/16
37	MICHALOVCE	RD Trhovište	TRHOVIŠTE	011	VÄZ-BEZ	S	82	288	4785	3.64	174	3.36	161	402	30/26
38	ROŽŇAVA	PD Gemerská Poloma	GEMERSKÁ POLOMA	011	VÄZ-BEZ	S	151	301	4782	4.05	194	3.35	160	400	34/18
39	LEVICE	PD Bátovce	DRŽENICE	021	VÄZ-BEZ	S	69	297	4909	4.53	223	3.19	157	453	32/ 5
40	ŠALA	Roľnícke družstvo Šaľa	DLHÁ NAD VÁHOM	031	VÄZ-BEZ	S	89	293	4808	3.50	168	3.26	157	393	28/22
41	SNINA	AGRIFOP, a.s. Stakčín	SNINA	041	VÄZ-DOJ	S	229	298	4727	3.85	182	3.32	157	440	33/27
42	POLTÁR	PD KALINOVČAN Kalinovo	VELKÁ VES	022	VÄZ-BEZ	S	51	286	4686	4.18	196	3.34	156	385	32/27
43	SNINA	AGRO Dlhé, s.r.o.	DLHÉ NAD CIROCHOU	011	VÄZ-DOJ	S	65	288	4744	3.73	177	3.27	155	383	34/24
44	PREŠOV	PD SEKČOV Tulčik	ZÁHRADNÉ	023	VÄZ-BEZ	S	62	287	4626	3.47	160	3.29	152	406	35/17
45	SENICA	PD Borský Mikuláš	BORSKÝ PETER	021	VOLNÁ	S	262	288	4611	4.20	194	3.27	151	406	30/ 4
46	LEVICE	PD Bátovce	DRŽENICE - PEREŠ	071	VÄZ-BEZ	S	221	297	4664	4.51	210	3.24	151	431	33/ 8
47	MICHALOVCE	ŠKM-SPOŠ Michalovce	MICHALOVCE	011	VÄZ-BEZ	S	70	294	4499	4.37	197	3.36	151	424	25/13
48	PREŠOV	PD Kapušany pri Prešove	CHMELOV	041	VÄZ-BEZ	S	141	289	4489	4.39	197	3.35	150	384	31/12
49	PREŠOV	PD SEKČOV Tulčik	ZÁHRADNÉ	024	VÄZ-BEZ	S	79	291	4659	3.38	157	3.21	149	461	36/23
50	LEVICE	PD Plavé Vozokany	PLAVÉ VOZOKANY	011	VÄZ-BEZ	S	57	297	4566	3.93	179	3.23	148	426	30/29

ZOZNAM MAŠTALÍ S NAJLEPŠOU ÚŽITKOVOSŤOU KRÁV PLEMENO SLOVENSKE STRAKATÉ A JEHO KRÍŽENCI, PORADIE PODĽA KG BIELKOVÍN

POR.	OKRES	PODNIK	MAŠTAL	CHARAKTER USTAJNENIA	PREVAŽ PLEM	POČET N.LAK	LAKT. DNI	MLIEKO KG	TUK %	TUK KG	BIELKOVINA %	MEDZ KG	VEK PRI 1.OT
1	BANSKÁ BYSTRICA	Barančia spoločnosť, sro	SELCE	011	VOLNÁ	S H R	87	297	7401	3.66	271	3.19	236 420 32/28
2	HLOHOVEC	PD Dol. Otrokovce	DOLNÉ OTROKOVCE	012	VOLNÁ	S R X	158	297	7195	4.64	334	3.25	234 417 28/13
3	KRUPINA	AGROCHOV s.r.o. BEBRAVA	BEBRAVA	011	VÄZ-BEZ	S R X	145	296	7159	3.90	280	3.26	233 425 28/21
4	TOPOLČANY	PPD Prašice	PRAŠICE	021	VÄZ-BEZ	S H	220	291	7046	3.66	258	3.26	230 414 27/ 2
5	TRNAVA	PD Košolná - Dlhá	KOŠOLNÁ	011	VOLNÁ	S R X	41	297	6761	4.56	308	3.26	221 441 30/ 0
6	LEVICE	PD Kozárovce	KOZÁROVCE	011	VOLNÁ	S R	215	299	6773	4.10	278	3.25	220 409 29/ 3
7	BANSKÁ BYSTRICA	RD v Selciach	SELCE	011	VOLNÁ	S R X	86	294	6551	3.90	256	3.29	216 432 40/15
8	VRANOV NAD TOPLOU	Školský majetok Čaklov	ČAKLOV	011	VÄZ-BEZ	S M	47	300	6493	4.94	321	3.29	213 416 27/27
9	KRUPINA	AGROHONT Dudince,družstvo	HONTIANSKE TESÁRE	021	VÄZ-BEZ	S X H	106	298	6159	3.44	212	3.40	209 416 32/10
10	ZLATÉ MORAVCE	PD Neverice	JELENEC	011	VOLNÁ	S R X	295	298	6287	4.61	290	3.31	208 454 31/18
11	DETVA	AGROSEV, s.r.o. Detva	ŽELOBUDZA	031	VOLNÁ	S H X	346	285	6054	3.89	235	3.37	204 396 32/ 5
12	NOVÉ ZÁMKY	DAP Mužla	MUŽLA	011	VÄZ-DOJ	S R X	109	295	6109	4.19	256	3.33	203 401 25/27
13	KRUPINA	Družstvo AGRA Litava	FARMA	031	VÄZ-BEZ	S R	125	296	6045	3.53	213	3.37	203 429 31/13
14	VELKÝ KRTÍŠ	I.DRUŽSTEVNÁ a.s. Dač.Lom	SUCHAN	021	VÄZ-BEZ	S R	153	302	6430	4.44	286	3.16	203 393 30/24
15	PRIEVIDZA	RD Horná Ves	HORNÁ VES	011	VÄZ-BEZ	S R X	265	293	5985	4.19	251	3.34	200 367 36/29
16	PREŠOV	AGRO-LENT s.r.o. Prešov	VELKÝ ŠARIŠ	022	VÄZ-BEZ	S R	72	295	5905	4.03	238	3.32	196 403 31/20
17	TRENČÍN	PD Trenčianska Turná	TRENČIANSKA TURNÁ	011	VÄZ-BEZ	S R	98	297	5850	4.10	240	3.34	195 398 31/16
18	PREŠOV	AGRO-LENT s.r.o. Prešov	MALÝ ŠARIŠ	031	VÄZ-BEZ	S R	57	291	6046	3.90	236	3.20	194 415 30/16
19	ZLATÉ MORAVCE	AGRO-NV a.s. Nemčiňany	NEMČIŇANY	021	VOLNÁ	S R	109	300	5782	4.31	249	3.29	190 454 32/ 6
20	PÚCHOV	PD Mestečko	LÚKY P/M	051	VÄZ-DOJ	S X	269	303	5602	3.72	208	3.38	189 398 31/29
21	GALANTA	Agropek-Team sro V. Grob	VELKÝ GROB	011	VÄZ-BEZ	S H	107	303	5665	4.24	240	3.33	188 423 26/29
22	TRNAVA	PPD Trstín	TRSTÍN	011	VOLNÁ	S R	91	299	5957	4.74	282	3.14	187 448 24/30
23	TOPOLČANY	PD Nitrianská Blatnica	VKK NITRIANSKA BLATN	012	VÄZ-BEZ	S R	95	289	5744	4.69	269	3.26	187 386 29/22
24	DETVA	RD Kriváň	KRIVÁŇ	011	VÄZ-BEZ	S X	196	290	5520	3.57	197	3.39	187 380 32/22
25	ZVOLEN	RD Budča	BUDČA	011	VOLNÁ	S X	112	297	5501	3.90	214	3.39	187 408 30/17
26	PREŠOV	PD Šarišan Svinia	KOJATICE	021	VÄZ-BEZ	S R	166	298	5333	3.59	191	3.51	187 390 28/26
27	BARDEJOV	ORAGRO - V, s.r.o.	KOPRIVNICA	011	VOLNÁ	S H R	158	290	5665	3.57	202	3.28	186 410 30/16
28	TOPOLČANY	Poľnohosp sro Vel.Dvorany	VELKÉ DVORANY	011	VÄZ-BEZ	S R	80	290	5978	4.62	276	3.10	185 430
29	KOŠICE OKOLIE	PD Nová Bodva	TURŇA NAD BODVOU	021	VOLNÁ	S X	119	293	5559	3.85	214	3.34	185 416 29/14
30	SABINOV	Agrodružstvo Ostrovany	OSTROVANY	011	VÄZ-BEZ	S R	45	299	5706	4.66	266	3.22	184 475 33/13
31	VRANOV NAD TOPLOU	AGRODRUŽSTVO Bystré	ČIERNE	031	VÄZ-BEZ	S X	152	291	5403	3.83	207	3.41	184 388 28/13
32	TOPOLČANY	PD Šalgovce	ŠALGOVCE	011	VÄZ-BEZ	S R	165	293	5454	4.28	234	3.35	183 441 28/15
33	TOPOLČANY	PP Hajná Nová Ves, a.s.	HAJNÁ NOVÁ VES	011	VÄZ-BEZ	S R	89	280	5720	4.65	266	3.20	183 428 28/14
34	KRUPINA	PD Senohrad	SENOHRAD	012	VÄZ-BEZ	S X	158	298	5479	3.62	199	3.33	183 399 27/11
35	DUNAJSKÁ STREDA	ARVUM, Poľnohosp.družstvo	VRAKÚŇ	011	VOLNÁ	S H R	278	284	5598	3.74	209	3.24	181 402 32/ 3
36	LEVICE	PD Tekovské Lužany	TEKOVSKÉ LUŽANY	011	VÄZ-BEZ	S X R	240	295	5382	3.90	210	3.34	180 436 27/ 8
37	NITRA	AGROPEST spol. s r.o.	VELKÝ CETÍN	011	VOLNÁ	S R X	65	299	5405	4.35	235	3.31	179 419 29/ 8
38	PRIEVIDZA	PD HORNÁ NITRA Nedožery	NEDOŽERY	021	VÄZ-BEZ	S H	121	289	5315	4.69	249	3.34	178 427 29/21
39	DETVA	AGROSEV, s.r.o. Detva	DETVA	011	VOLNÁ	S X	142	287	5338	4.29	229	3.33	178 410 38/ 6
40	POLTÁR	PD KALINOVČAN Kalinovo	KALINOVO	013	VÄZ-DOJ	S R X	121	302	5387	3.94	213	3.29	177 389 32/30
41	KRUPINA	PD Senohrad	SENOHRAD	011	VÄZ-BEZ	S X	162	293	5156	3.39	175	3.39	175 388 26/26
42	RIMAVSKÁ SOBOTA	Agroban, s.r.o.	BÁTKA	013	VÄZ-BEZ	S X	122	295	5175	4.70	243	3.38	175 385 32/13
43	GALANTA	POLAGRO, s.r.o. Jelka	JELKA	011	VOLNÁ	S X	99	289	5501	3.95	217	3.14	173 415 33/24
44	KOMÁRNO	PVOD Martovce	MARTOVCE	011	VÄZ-BEZ	S R	82	299	5308	4.03	214	3.25	173 443 32/21
45	LEVICE	PD POHRONIE Želiezovce	SVODOV	021	VOLNÁ	S R X	200	291	4828	4.36	211	3.58	173 395 29/ 2
46	BANSKÁ BYSTRICA	RD HRON Slovenská Lupča	RÁZTOKA	011	VÄZ-BEZ	S R	34	302	5389	4.07	219	3.22	173 414 29/ 6
47	PREŠOV	Družstvo AGROPLUS Prešov	KOKOŠOVCE	041	VÄZ-BEZ	S R	66	286	5228	3.69	193	3.31	173 390 25/17
48	GALANTA	ELVÍRA s.r.o.	DOLNÉ SALIBY	011	VOLNÁ	S R	274	290	5255	3.89	204	3.27	172 398 28/ 0
49	GALANTA	POLAGRO, s.r.o. Jelka	JELKA	012	VOLNÁ	S X	99	284	5474	3.87	212	3.13	172 402 35/30
50	POVAŽSKÁ BYSTRICA	MILK s.r.o. Sverepec	SVEREPEC	011	VÄZ-BEZ	S X	145	302	5114	3.89	199	3.37	172 393 27/21

ZOZNAM MAŠTALÍ S NAJLEPŠOU ÚŽITKOVOSŤOU KRÁV PLEMENO SLOVENSKE STRAKATÉ A JEHO KRÍŽENCI, PORADIE PODĽA KG BIELKOVÍN

POR.	OKRES	PODNIK	MAŠTAL	CHARAKTER		PREVAŽ PLEM	POČET N.LAK	LAKT. DNI	MLIEKO KG	TUK %	BIELKOVINA		MEDZ KG	VEK PRI 1.OT
				USTAJNENIA							%	KG		
51	ŠALA	QUEEN s.r.o. Neded	NEDED	011	VÄZ-BEZ	S X	136	296	5142	3.67	189	3.34	172 394	26/23
52	KRUPINA	Družstvo AGRA Litava	LITAVA	011	VÄZ-BEZ	S R	135	298	5144	3.64	187	3.34	172 435	30/11
53	PREŠOV	PD Kapušany pri Prešove	LADA	022	VÄZ-BEZ	S H	250	291	4952	4.32	214	3.42	170 374	29/29
54	BREZNO	PD Jasenie	JASENIE	012	VÄZ-BEZ	S X	63	303	5266	4.78	252	3.19	168 415	34/16
55	PRIEVIDZA	Poľno Vtáčnik Lehota p.V.	KAMENEC P. VTÁČNIKOM	031	VÄZ-BEZ	S H R	111	292	5210	3.92	204	3.20	167 391	33/ 5
56	KOMÁRNO	PVOD Martovce	MARTOVCE	013	VÄZ-BEZ	S R	70	299	5209	4.45	232	3.20	167 445	31/30
57	GALANTA	RaVOD PATA	PUSTÉ SADY	051	VOLNÁ	S X	208	291	4810	4.28	206	3.46	166 392	28/24
58	NITRA	PD Jelšovce	JELŠOVCE	011	VÄZ-BEZ	S X	54	292	5076	4.48	227	3.27	166 393	23/13
59	NITRA	PD vo Vrábľoch	HORNÝ OHAJ	011	VOLNÁ	S R	86	294	4856	4.17	202	3.41	166 418	31/25
60	ŠALA	QUEEN s.r.o. Neded	NEDED	012	VÄZ-BEZ	S X	166	297	4910	3.74	184	3.39	166 414	29/ 2
61	GALANTA	ŠINTAVAN s.r.o. ŠINTAVA	ŠINTAVA	011	VOLNÁ	S R	183	287	4956	4.69	232	3.34	165 400	27/24
62	KRUPINA	AGROSPOL Hontianske Nemce	HONTIANSKÉ NEMCE	021	VÄZ-BEZ	S X R	160	293	5038	3.83	193	3.25	164 398	31/25
63	PRIEVIDZA	Poľno Vtáčnik Lehota p.V.	LEHOTA POD VTÁČNIKOM	061		S R	580	295	4774	3.91	187	3.36	161 388	34/23
64	SABINOV	ŠkM SPOŠ Sabinov	SABINOV	012	VÄZ-BEZ	S R	38	292	4731	3.82	181	3.37	160 371	29/28
65	PÚCHOV	Agrodolina spol.sr.o.	ZUBÁK	011	VÄZ-BEZ	S X	63	297	4860	3.73	181	3.27	159 424	31/10
66	KOMÁRNO	Agročat a.s. Čil. Radvaň	KLIŽSKÁ NEMÁ	012	VÄZ-BEZ	SMB	70	299	5049	4.17	211	3.15	159 390	32/28
67	LUČENEC	Agrotom s.r.o. Tomášovce	PODREČANY	031	VÄZ-BEZ	S H X	36	299	4830	4.43	214	3.29	159 401	29/21
68	KOMÁRNO	Agročat a.s. Čil. Radvaň	KLIŽSKÁ NEMÁ	011	VÄZ-BEZ	SMB	62	297	4944	4.28	212	3.20	158 450	31/11
69	LEVICE	PD Žemberovce	BRHLOVCE	022	VÄZ-BEZ	S R	73	295	4897	4.73	232	3.22	158 455	28/22
70	ŽARNOVICA	RD Tekovské Nemce	TEKOVSKÁ BREZNICA	021	VÄZ-BEZ	S R X	86	298	5031	3.85	194	3.13	157 435	35/28
71	SVIDNÍK	AGROSLUŽBY, sro Giraltovce	DUKOVCE	021	VÄZ-BEZ	S R	75	294	4872	3.90	190	3.22	157 432	28/15
72	BREZNO	PD Jasenie	JASENIE	011	VÄZ-BEZ	S X	67	293	4843	3.85	186	3.22	156 444	36/ 1
73	PREŠOV	PD SEKČOV Tulčák	DEMJATA	031	VÄZ-BEZ	S X	64	294	4699	4.27	201	3.32	156 409	36/ 9
74	LEVICE	Agrobalkán s.r.o.	KEŤ	011	VOLNÁ	S R	148	298	4874	4.61	225	3.18	155 429	31/16
75	LIPTOVSKÝ MIKULÁŠ	PD Smrečany	SMREČANY	011	VOLNÁ	S R P	190	295	4740	3.92	186	3.27	155 395	28/ 0
76	PREŠOV	Družstvo AGROPLUS Prešov	SOLIVAR	012	VÄZ-BEZ	S R	45	301	4696	3.96	186	3.30	155 396	27/23
77	BÁNOVCE NAD BEBRAVOU	TOPAGRO s.r.o.	RUSKOVCE	011	VÄZ-BEZ	S R	114	292	4617	4.08	189	3.32	153 424	28/ 7
78	BANSKÁ BYSTRICA	PD "BUKOVINA" Strelníky	STRELNÍKY	011	VOLNÁ	S X	130	304	4658	4.39	204	3.26	152 385	32/15
79	LUČENEC	AGRODRUŽSTVO Rapovce	LIPOVANY	011	VÄZ-BEZ	S X H	131	298	4584	3.86	177	3.31	152 504	37/ 2
80	ZLATÉ MORAVCE	PD Neverice	DOLNÉ SLAŽANY	041	VÄZ-BEZ	S R	121	298	4852	4.50	218	3.10	151 421	31/ 2
81	HLOHOVEC	PD Žlkovce - Ratkovce	ŽLKOVCÉ	012	VOLNÁ	S X	111	296	4568	4.23	193	3.29	150 450	32/26
82	KRUPINA	RD Bzovík	BZOVÍK	012	VÄZ-BEZ	S H R	179	297	4672	3.60	168	3.21	150 415	30/17
83	RIMAVSKÁ SOBOTA	AGROKOL s.r.o.	RIMAVSKÁ PÍLA	011	VÄZ-BEZ	S X	141	293	4733	4.32	204	3.17	150 427	35/21
84	PREŠOV	PD BRANISKO v Širokom	OVČIE	031	VÄZ-BEZ	S X	52	297	4387	3.58	157	3.40	149 425	33/27
85	SABINOV	ŠkM SPOŠ Sabinov	SABINOV	011	VÄZ-BEZ	S R	73	291	4497	4.35	195	3.32	149 383	28/23
86	STROPKOV	PD TOKAJIK Nižná Olšava	VYŠNÁ OLŠAVA	021	VÄZ-BEZ	S X	185	295	4453	3.80	169	3.35	149 433	32/24
87	PRIEVIDZA	PD HORNÁ NITRA Nedožery	BREZANY	011	VÄZ-BEZ	S H	275	292	4635	4.31	200	3.18	147 422	28/26
88	PREŠOV	Družstvo AGROPLUS Prešov	SOLIVAR	011	VÄZ-BEZ	S R	72	292	4450	4.17	186	3.30	147 403	27/16
89	LEVICE	M.J. Agro, s.r.o.	FARNÁ	011	VÄZ-BEZ	S X	92	298	4540	4.31	195	3.21	146 434	29/ 8
90	ŽIAR NAD HRONOM	PD Žiar nad Hronom	LUTILA	021	VÄZ-BEZ	S X	65	303	4540	4.11	186	3.22	146 460	35/17
91	TOPOLČANY	Rol. pod. družstvo Závada	ZÁVADA	011	VÄZ-BEZ	S R	88	290	4514	4.06	183	3.21	145 415	30/ 6
92	ŽIAR NAD HRONOM	PD Žiar nad Hronom	ŽIAR NAD HRONOM	012	VÄZ-BEZ	S X	131	299	4459	3.84	171	3.25	145 426	35/13
93	TRENČÍN	PD Trenčín - Soblahov	MNÍCHOVA LEHOTA	031	VÄZ-BEZ	S R	70	301	4598	4.29	197	3.12	144 416	27/12
94	VEĽKÝ KRTÍŠ	Agrodružstvo Senné	FARMA ZÁVADA	011	VÄZ-BEZ	S H X	207	295	4395	3.82	168	3.28	144 407	40/11
95	KRUPINA	HVD Horný Badín	DRIEŇOVO	011	VÄZ-BEZ	S X	81	295	4405	3.56	157	3.22	142 406	31/23
96	SVIDNÍK	AGROSLUŽBY, sro Giraltovce	GIRALTOVCE	011	VÄZ-BEZ	S X	62	294	4318	3.74	162	3.28	142 406	31/12
97	VRANOV NAD TOPLOU	POD Vechec	ORTÁŠE	021	VÄZ-BEZ	S X	169	290	4322	3.91	169	3.29	142 393	28/16
98	ILAVA	PD Košeca	ILAVA	032	VÄZ-BEZ	S X	59	303	4452	3.59	160	3.16	141 428	34/25
99	BANSKÁ BYSTRICA	PD Hrochoť	HROCHOŤ	013	VÄZ-BEZ	SMB X	97	293	4386	4.43	195	3.21	141 406	37/ 6
100	PRIEVIDZA	Poľno Vtáčnik Lehota p.V.	BYSTRICANY	021	VÄZ-BEZ	S R	37	288	4317	3.94	170	3.24	140 425	30/25

ZOZNAM MAŠTALÍ S NAJLEPŠOU ÚŽITKOVOSŤOU KRÁV PLEMENO SLOVENSKE PINZGAUSKÉ, PORADIE PODĽA KG BIELKOVÍN

POR.	OKRES	PODNIK	MAŠTAL	CHARAKTER USTAJNENIA	PREVAŽ PLEM	POČET N.LAK	LAKT. DNI	MLIEKO KG	TUK %	BIELKOVINA %	MEDZ KG	VEK PRI 1.OT	
1	LIPTOVSKÝ MIKULÁŠ	PD Smrečany	SMREČANY	012	VOLNÁ	P	33	290	4055	3.87	157	3.38	137 390
2	LIPTOVSKÝ MIKULÁŠ	AGRIA, a.s.	LIPT.PORÚBKA	061	VOLNÁ	P	221	290	3821	4.12	157	3.47	133 399 34/17
3	POPRAD	PD Mlynica	MLYNICA	011	VOLNÁ	P	175	289	3975	4.09	163	3.35	133 414 32/29
4	SABINOV	Poľnovýroba Krásna Lúka	KRÁSNA LÚKA	011	VÄZ-BEZ	P	140	290	4031	3.40	137	3.30	133 381 27/18
5	MARTIN	PD Sklabiňa	ZÁBORIE	021	VÄZ-BEZ	P	75	294	4049	3.86	156	3.26	132 412 30/ 2
6	POPRAD	PD Spišské Bystré	KVETNICA	021	VÄZ-BEZ	P	88	291	3857	3.55	137	3.31	128 389 30/26
7	MARTIN	PD Dražkovce	DRAŽKOVCE	011	VÄZ-BEZ	P	73	294	3553	3.81	136	3.18	113 443 31/13
8	LIPTOVSKÝ MIKULÁŠ	PD Smrečany	VETERNÁ PORUBA	031	VOLNÁ	P	116	298	3386	4.18	141	3.11	105 416 31/30
9	LEVOČA	PD Nižné Repáše	NIŽNÉ REPAŠE	011	VOLNÁ	P	217	288	3215	4.13	133	3.25	105 422 41/ 8
10	ČADCA	PD Čierne	ČIERNE	011	VÄZ-BEZ	P	205	287	3313	3.76	125	3.11	103 456 37/19
11	LEVOČA	PD Olšavica	OLŠAVICA	012	VOLNÁ	P	147	286	3089	4.09	126	3.27	101 412 38/ 9
12	ČADCA	PD Čierne	SVRČINOVEC	021	VÄZ-BEZ	P	93	289	2715	3.51	95	3.13	85 444 37/ 8

ZOZNAM MAŠTALÍ S NAJLEPŠOU ÚŽITKOVOSŤOU KRÁV PLEMENO SLOVENSKE PINZGAUSKÉ A JEHO KRÍŽENCI, PORADIE PODĽA KG BIELKOVÍN

POR.	OKRES	PODNIK	MAŠTAL	CHARAKTER		PREVAŽ PLEM	POČET N.LAK	LAKT. DNI	MLIEKO KG	TUK %	BIELKOVINA		MEDZ KG	VEK PRI 1.OT
				USTAJNENIA							%	KG		
1	TVRDOŠÍN	PD Trstená	TRSTENÁ	012	VOLNÁ	P R	84	289	5355	4.08	218	3.37	180 415	31/23
2	RUŽOMBEROK	PD Ludrová	LIPT.ŠTIAVNICA	021	VOLNÁ	P R	394	292	5084	4.14	211	3.23	164 402	33/24
3	MARTIN	PD Sklabiňa	TURČIANSKE JASENO	031	VÄZ-BEZ	P R	79	296	5179	3.71	192	3.16	163 432	32/ 7
4	POPRAD	PDP Spišská Teplica	SPIŠSKÁ TEPLICA	011	VOLNÁ	P R	233	282	5055	4.06	205	3.23	163 388	30/ 6
5	DOLNÝ KUBÍN	AD Dlhá nad Oravou	DLHÁ	011	VOLNÁ	P R X	187	283	4800	4.25	204	3.29	158 380	31/23
6	DOLNÝ KUBÍN	AD Krivá	KRIVÁ	012	VOLNÁ	P H R	142	288	4941	4.66	230	3.18	157 375	31/21
7	KEŽMAROK	ŠKM SPOŠ KEŽMAROK	KEŽMAROK	011	VÄZ-BEZ	P R X	65	292	4920	4.08	201	3.19	157 405	30/29
8	RUŽOMBEROK	PD Likavka	MARTINČEK	021	VÄZ-BEZ	P R X	165	288	4945	3.96	196	3.15	156 393	35/17
9	MARTIN	PD Sklabiňa	ZÁBORIE	022	VÄZ-BEZ	P R	88	294	4845	3.92	190	3.20	155 413	31/25
10	NÁMESTOVO	RD Vavrečka-Ťapešovo	ŤAPEŠOVO	011	VOLNÁ	P X R	191	295	4625	4.64	215	3.34	154 389	42/ 2
11	NÁMESTOVO	PD Vasilov	VASILOV	011	VOLNÁ	P R X	165	293	4818	3.99	192	3.20	154 410	36/29
12	LIPTOVSKÝ MIKULÁŠ	RD Dovalovo	DOVALOVO	011	VOLNÁ	P R	285	287	4576	4.86	222	3.35	153 375	30/20
13	RUŽOMBEROK	PD Likavka	LIKAVKA	011	VÄZ-BEZ	P R X	86	283	4793	3.98	191	3.18	152 379	37/ 4
14	BARDEJOV	PD Javorina Malcov	MALCOV	013	VÄZ-BEZ	P M S	80	288	4741	3.91	185	3.21	152 405	38/ 5
15	MARTIN	PD Necpaly-Žabokreky	ŽABOKREKY	021	VÄZ-BEZ	P R H	73	290	4947	3.61	178	3.05	151 398	28/17
16	RUŽOMBEROK	PD Liptovská Osada	LIPT.OSADA	012	VÄZ-BEZ	P X R	71	293	4743	4.05	192	3.16	150 442	48/ 3
17	KEŽMAROK	ŠKM SPOŠ KEŽMAROK	KEŽMAROK	012	VÄZ-BEZ	P R X	46	294	4621	4.03	186	3.16	146 393	34/12
18	POPRAD	PD Batizovce	BATIZOVCE	011	VÄZ-BEZ	P R	118	291	4470	3.82	171	3.25	145 385	29/11
19	SPIŠSKÁ NOVÁ VES	PD ODORÍN	ODORÍN	011	VOLNÁ	P R	248	286	4430	4.46	198	3.26	145 403	29/ 9
20	LIPTOVSKÝ MIKULÁŠ	RD Hybe	HYBE	017	VOLNÁ	P R	429	291	4360	4.08	178	3.28	143 401	31/27
21	TVRDOŠÍN	PDLČV Čimhová	ČIMHOVÁ	014	VOLNÁ	P R	268	295	4312	4.00	173	3.32	143 414	34/ 9
22	POPRAD	PD Kravany	KRAVANY	011	VÄZ-BEZ	P R	89	281	4463	3.49	156	3.13	140 377	37/24
23	DOLNÝ KUBÍN	PD Horná Lehota	HORNÁ LEHOTA	011	VOLNÁ	P X R	175	284	4261	3.89	166	3.25	139 413	45/16
24	LIPTOVSKÝ MIKULÁŠ	PD Kvačany	LIPT.TRNOVEC	031	VÄZ-BEZ	P R	142	290	4238	3.70	157	3.19	135 403	35/16
25	SPIŠSKÁ NOVÁ VES	PD Smižany	SMIŽANY	012	VOLNÁ	P R X	103	289	4153	4.08	169	3.26	135 409	30/20
26	LIPTOVSKÝ MIKULÁŠ	RD v Pribyline	PRIBYLINA	013	VOLNÁ	P R X	209	288	4092	4.57	187	3.27	134 380	34/13
27	TVRDOŠÍN	PDLČV Čimhová	ČIMHOVÁ	011	VOLNÁ	P R	147	293	4019	3.91	157	3.33	134 400	32/23
28	RUŽOMBEROK	PD Liptovská Osada	LIPT.OSADA	011	VÄZ-BEZ	P X R	85	291	4274	3.72	159	3.11	133 420	46/11
29	POPRAD	VAS a.s. Vikartovce	VIKARTOVCE	012	VOLNÁ	P X R	153	287	4042	4.03	163	3.29	133 403	31/22
30	DOLNÝ KUBÍN	PD Bziny	BZINY	011	VOLNÁ	P X R	200	282	4049	3.84	155	3.26	132 369	33/14
31	TVRDOŠÍN	Žiarec PD Tvrdošín	TVRDOŠÍN	011	VOLNÁ	P R X	291	288	4029	3.82	154	3.29	132 397	32/25
32	MARTIN	PD Sklabiňa	TURČIANSKE JASENO	041	VÄZ-BEZ	P R	69	290	4029	3.94	159	3.19	129 424	31/ 3
33	NÁMESTOVO	Agrodružstvo Mútne	MÚTNE	011	VOLNÁ	P X	98	286	4059	4.19	170	3.19	129 453	42/22
34	STARÁ LUBOVŇA	TOMAK s.r.o. PODOLÍNEC	PODOLÍNEC	011	VOLNÁ	P R	196	295	3943	4.12	163	3.28	129 422	35/ 1
35	DOLNÝ KUBÍN	AD Oravská Poruba	ORAVSKÁ PORUBA	011	VOLNÁ	P R X	182	292	3825	3.64	139	3.35	128 397	33/21
36	NÁMESTOVO	PD so sídlom v Lokci	LOKCA	012	VOLNÁ	P R X	233	288	3812	4.48	171	3.36	128 437	39/ 2
37	STARÁ LUBOVŇA	TOMAK s.r.o. PODOLÍNEC	PODOLÍNEC	018	VÄZ-BEZ	P R	99	291	3963	3.61	143	3.18	126 406	34/21
38	LIPTOVSKÝ MIKULÁŠ	Podtatranská poľn.spoloč.	JALOVEC	011	VÄZ-BEZ	P H R	81	300	4114	4.31	177	3.03	125 401	32/19
39	LIPTOVSKÝ MIKULÁŠ	PD Kvačany	LIPTOVSKÉ KVAČANY	011	VOLNÁ	P R	182	291	3897	3.57	139	3.15	123 407	33/ 8
40	MARTIN	PD Necpaly-Žabokreky	NECPALY	011	VÄZ-BEZ	P S	164	284	3835	3.65	140	3.22	123 410	32/16
41	RUŽOMBEROK	PD Likavka	KOMJATNÁ	031	VÄZ-BEZ	P R	117	286	3926	3.83	150	3.11	122 419	38/21
42	LIPTOVSKÝ MIKULÁŠ	ASIK, s.r.o.	BODICE	011	VOLNÁ	P R	222	295	3831	4.08	156	3.15	121 407	32/20
43	RUŽOMBEROK	PD Lisková - Sliače	STREDNÝ SLIAČ	031	VÄZ-BEZ	P R X	137	282	3808	3.73	142	3.17	121 382	32/ 4
44	STARÁ LUBOVŇA	PD Nová Lubovňa	NOVÁ LUBOVŇA	011	VOLNÁ	P R S	335	293	3832	4.50	173	3.15	121 420	38/ 2
45	BARDEJOV	DP "Biodružstvo" Smilno	MIKULÁŠOVÁ	021	VÄZ-BEZ	P R A	59	289	3702	3.93	146	3.19	118 398	43/13
46	RUŽOMBEROK	PD Lisková - Sliače	LISKOVÁ	011	VÄZ-BEZ	P R X	153	284	3736	3.81	142	3.14	117 394	35/ 8
47	RUŽOMBEROK	PD Lisková - Sliače	VYŠNÝ SLIAČ	041	VÄZ-BEZ	P R X	174	285	3698	3.71	137	3.11	115 384	33/ 0
48	BARDEJOV	Poľnodružstvo Kružľov	KRUŽĽOV	011	VÄZ-BEZ	P A	119	286	3625	3.77	137	3.17	115 426	34/10
49	TVRDOŠÍN	PDLČV Čimhová	VITANOVÁ	021	VÄZ-BEZ	P R	35	290	3423	4.28	147	3.28	112 428	34/14
50	PREŠOV	Agrovýroba, s.r.o. Rokycany	ŽIPOV	021	VÄZ-BEZ	P R	49	301	3632	3.82	139	3.05	111 396	30/29

ZOZNAM MAŠTALÍ S NAJLEPŠOU ÚŽITKOVOSŤOU KRÁV PLEMENO HOLSTEINSKÉ, PORADIE PODĽA KG BIELKOVÍN

POR.	OKRES	PODNIK	MAŠTAL'	CHARAKTER USTAJNENIA	PREVAÍ PLEM	POČET N.LAK	LAKT. DNI	MLIEKO KG	TUK %	BIELKOVINA %	MEDZ KG	VEK 1.OT	PRI	
1	DUNAJSKÁ STREDA	MEDZIČILIZIE, a. s.	ŇARAD	051	VOŤNČ	H	235	303	9485	3.49	331	3.17	301 474	25/27
2	PARTIZÁNSKE	PD Chynorany	CHYNORANY	012	VOŤNČ	H	421	296	9409	3.40	320	3.14	295 441	24/17
3	BRATISLAVA V	PD Dunaj Rusovce	RUSOVCE- STARÁ FARMA	011	VOŤNČ	H	119	292	9074	3.73	338	3.15	286 439	26/ 3
4	TOPOLČANY	PPD Prašice	VELUŠOVCE	031	VOŤNČ	H	215	298	9025	3.51	317	3.16	285 442	25/22
5	TRNAVA	Školský majetok Trnava	TRNAVA	011	VOŤNČ	H	94	302	8688	4.35	378	3.27	284 414	26/ 8
6	ZLATÉ MORAVCE	Národný žrebčín, š.p.	ŽIKAVA	011	VOŤNČ	H	87	303	8515	3.54	301	3.34	284 438	27/ 6
7	MALACKY	AGROPARTNER spol. s r. o.	PRIEVALY	031	VOŤNČ	H	537	297	8920	4.20	375	3.17	283 412	25/14
8	NOVÉ ZÁMKY	AGROCONTRACT a.s.	MIKULÁŠ - DOJÁREŇ	031	VOŤNČ	H	452	298	8998	3.26	294	3.15	283 458	28/ 1
9	TOPOLČANY	PD Horné Obdokovce	PD HORNÉ OBDOKOVCE	011	VOŤNČ	H	218	303	8739	3.83	335	3.23	282 500	27/25
10	DUNAJSKÁ STREDA	Dan-Slovakia Agrar a.s.	NOVÝ DVOR	011	VOŤNČ	H	611	295	8641	3.53	305	3.25	281 439	27/ 1
11	NOVÉ ZÁMKY	Poľnohospodár, as N.Zámky	NOVÉ ZÁMKY - BEŠEŇOV	012	VOŤNČ	H	281	295	8668	4.07	352	3.25	281 445	26/12
12	NOVÉ ZÁMKY	Agrocontract mlieč. farma	JASOVÁ	011	VOŤNČ	H	347	296	8641	3.74	323	3.18	275 460	28/ 2
13	SENEC	AGROPARTNER spol. s r. o.	KAPLNÁ	011	VOŤNČ	H	169	300	8827	3.31	292	3.09	272 474	23/14
14	KOMÁRNO	PD Búč	BÚČ	011	VOŤNČ	H	270	301	8411	3.96	333	3.23	272 436	29/ 7
15	DUNAJSKÁ STREDA	Dan-Slovakia Agrar a.s.	DOLNÝ BAR	031	VOŤNČ	H	111	298	8077	3.72	301	3.35	271 429	28/ 8
16	SENEC	RDP Most pri Bratislave	MOST PRI BRATISLAVE	071	VOŤNČ	H	287	294	8654	4.92	426	3.11	269 423	26/12
17	TRNAVA	RD v Cíferi	CÍFER	011	VOŤNČ	H	374	297	8539	4.00	342	3.15	269 422	25/ 1
18	TRNAVA	Farma Fresh a.s.Majcichov	VLČKOVCE	051	VOŤNČ	H	190	301	8534	3.96	338	3.15	269 413	27/22
19	NITRA	Marián Imrišek	MIKOVÁ VES	011	VOŤNČ	H	61	296	8310	3.63	302	3.23	268 542	29/ 2
20	SKALICA	ROD Skalica	KÁTOV	021	VOŤNČ	H	98	299	8212	4.03	331	3.25	267 420	27/ 8
21	NOVÉ ZÁMKY	AGRO-VIKONT	ŠURANY	011	VÄZ-BEZ	H	94	301	8419	3.43	289	3.13	263 403	25/23
22	BÁNOVCE NAD BEBRAVOU	MVL AGRO sro M. Chlievany	VELKÉ HOSTE	011	VÄZ-BEZ	H	335	293	8350	3.86	322	3.13	262 436	25/26
23	NITRA	PD DEVIO Nové Sady	ŠURIANKY	041	VOŤNČ	H	195	301	8492	3.74	318	3.08	261 466	27/18
24	PEZINOK	PD v Šenkviaciach	ŠENKVICE	051	VOŤNČ	H	200	298	7977	3.67	292	3.26	260 462	29/30
25	TRNAVA	PD Horné Dubové-Naháč	NAHÁČ	021	VOŤNČ	H	181	299	8314	5.01	416	3.12	259 484	26/21
26	ŠALA	Roľnícke družstvo Šala	HETMIN	041	VÄZ-BEZ	H	49	294	7922	3.45	273	3.26	258 475	28/13
27	SENEC	PD Chorvátsky Grob	BERNOLÁKOVO	042	VOŤNČ	H	155	295	8014	3.74	300	3.21	257 477	25/16
28	SENEC	MM+J spol. s r. o.	IVANKA PRI DUNAJI	012	VOŤNČ	H	213	292	8015	4.22	339	3.21	257 411	25/13
29	DUNAJSKÁ STREDA	PD Holice na Ostrove	HOLICE	011	VOŤNČ	H	269	299	7802	3.65	285	3.27	255 453	27/27
30	TRENČÍN	PD Vlára Nemšová	HORNÉ SRNIE VKK	011	VOŤNČ	H	133	301	8006	4.43	354	3.14	252 431	24/ 3
31	ŠALA	Roľnícke družstvo Šala	ŠALA VKK	051	VOŤNČ	H	467	297	7909	3.29	260	3.18	252 427	28/16
32	DUNAJSKÁ STREDA	PD Lúč na Ostrove	LÚČ NA OSTROVE	011	VOŤNČ	H	236	300	7974	3.54	283	3.15	251 444	26/13
33	NOVÉ ZÁMKY	Poľnohospodár, as N.Zámky	BÁNOV	033	VÄZ-BEZ	H	243	294	7570	4.08	309	3.29	249 457	26/ 7
34	KOŠICE OKOLIE	PD Nová Bodva	TURNIANSKA NOVÁ VES	011	VOŤNČ	H	444	294	7728	3.56	275	3.22	249 438	29/14
35	DUNAJSKÁ STREDA	MEDZIČILIZIE, a. s.	KLÚČOVEC	022	VÄZ-BEZ	H	67	299	7898	3.92	309	3.14	248 438	29/21
36	NITRA	PD DEVIO Nové Sady	HRUBOŇOVO	031	VÄZ-BEZ	H	67	298	8138	3.51	286	3.04	248 399	26/19
37	SENEC	PD Úsvit Dunajská Lužná	NOVÁ LIPNICA	101	VÄZ-BEZ	H	138	297	8007	3.13	250	3.08	246 444	25/ 3
38	DUNAJSKÁ STREDA	PD Jurová	KRÁLOVIČOVE KRAČANY	021	VOŤNČ	H	172	294	7466	3.58	267	3.29	246 413	27/10
39	SENEC	PD Úsvit Dunajská Lužná	JÁNOŠÍKOVÁ	091	VOŤNČ	H	179	295	7891	3.64	287	3.10	245 456	25/27
40	NITRA	Poľnofarma Zbehy	ZBEHY	011	VOŤNČ	H	236	300	7652	3.68	281	3.17	243 422	26/14
41	MALACKY	PD Lozorno	LOZORNO	091	VOŤNČ	H	185	286	7420	3.82	283	3.26	242 403	25/22
42	DUNAJSKÁ STREDA	MEDZIČILIZIE, a. s.	MEDVEĎOV	032	VÄZ-BEZ	H	60	299	7526	3.56	268	3.21	242 418	27/29
43	ZVOLEN	PD Očová	OČOVÁ	011	VOŤNČ	H	411	294	7804	4.16	324	3.11	242 427	28/ 7
44	NOVÉ ZÁMKY	družstvo	FARMA VKK	011	VOŤNČ	H	294	299	7482	3.41	255	3.19	238 427	29/ 7
45	ŠALA	PD Močenok	MOČENOK	011	VOŤNČ	H	457	301	7272	3.92	285	3.27	238 424	25/ 4
46	DUNAJSKÁ STREDA	MEDZIČILIZIE, a. s.	PATAŠ	044	VOŤNČ	H	349	298	7469	3.66	273	3.15	236 451	26/ 2
47	KOMÁRNO	CIB s.r.o.	KOMÁRNO	011	VÄZ-BEZ	H	66	299	7362	4.46	328	3.19	235 438	26/16
48	NITRA	VÚŽV NITRA	KORYTNÍK	011	VOŤNČ	H	94	302	7564	3.64	275	3.11	235 398	25/24
49	SENEC	PD Úsvit Dunajská Lužná	NOVÁ LIPNICA	102	VÄZ-BEZ	H	87	298	7671	3.16	243	3.04	233 431	25/25
50	NITRA	PD DEVIO Nové Sady	ČAB	011	VOŤNČ	H	360	300	7532	3.82	287	3.09	233 431	26/ 1

ZOZNAM MAŠTALÍ S NAJLEPŠOU ÚŽITKOVOSŤOU KRÁV PLEMENO HOLSTEINSKÉ A JEHO KRÍŽENCI, PORADIE PODĽA KG BIELKOVÍN

POR.	OKRES	PODNIK	MAŠTAL	CHARAKTER USTAJNENIA	PREVAŽ PLEM	POČET N.LAK	LAKT. DNI	MLIEKO KG	TUK %	KG	BIELKOVINA %	MEDZ KG	VEK 1.OT	PRI
1	TRNAVA	PD v Dolnej Krupej	DOLNÁ KRUPÁ	012	VOLNÁ	R H S	179	302	9138	3.84	351	3.26	298 461	27/25
2	TRNAVA	PD Zavar	BRESTOVANY	021	VOLNÁ	H R	153	301	9765	3.80	371	3.05	297 410	24/29
3	HLOHOVEC	FOOD FARM s.r.o.	DOLNÉ TRHOVIŠTE	011	VOLNÁ	H R	504	300	9048	3.43	310	3.24	294 417	24/21
4	TRNAVA	PD Zavar	DOLNÉ LOVČICE	031	VOLNÁ	H R	252	300	9901	3.89	385	2.95	292 427	25/10
5	PARTIZÁNSKE	PDP Veľké Uherce	VKK VEĽKÉ UHERCE	011	VOLNÁ	H R	309	299	9236	3.92	362	3.11	287 456	26/14
6	PEZINOK	PD Budmerice	BUDMERICE	011	VOLNÁ	R H	201	300	8683	3.95	343	3.23	280 483	25/14
7	MYJAVA	PD Poriadie	POLIANKA	011	VÄZ-BEZ	H X	162	301	8913	4.22	376	3.13	279 408	25/16
8	BRATISLAVA V	PD Dunaj Rusovce	RUSOVCE-STARÁ FARMA	012	VOLNÁ	H X	55	293	8855	3.85	341	3.14	278 461	25/18
9	DUNAJSKÁ STREDA	ŠKH Búšlak, s.r.o.	BÚŠLAK	011	VOLNÁ	H R	165	297	8796	3.40	299	3.13	276 434	30/24
10	KOMÁRNO	AGROCOOP, a. s. Imeľ	IMEL	011	VOLNÁ	H R S	353	298	8415	4.33	364	3.16	266 430	27/10
11	GALANTA	Agricola s.r.o. Šoporňa	ŠOPORŇA	011	VOLNÁ	H R S	175	299	8018	3.66	294	3.24	260 441	26/15
12	TRNAVA	PD v Smoleniciach	SMOLENICKÁ NOVÁ VES	031	VOLNÁ	H R	161	300	7833	4.38	343	3.29	258 439	27/ 0
13	BÁNOVCE NAD BEBRAVOU	PD Prusy	PRUSY	012	VOLNÁ	H S	231	295	7925	3.38	268	3.25	258 399	28/22
14	PARTIZÁNSKE	PD Chynorany	KRUŠOVCE	021	VOLNÁ	H R	312	296	8253	3.72	307	3.13	258 414	25/ 2
15	ZLATÉ MORAVCE	PPD "Inovec" Volkovce	VOLKOVCE	011	VOLNÁ	R S	340	301	7956	3.87	308	3.23	257 411	29/26
16	KOŠICE OKOLIE	PVOD Mokrance	MOKRANCE	012	VÄZ-BEZ	H X	72	302	7952	3.85	306	3.24	257 481	29/ 2
17	SKALICA	RD BLIŽINA Prietržka	PRIETRŽKA	011	VOLNÁ	R S	97	294	8158	3.95	322	3.14	256 397	26/13
18	DUNAJSKÁ STREDA	Istra M. Dvorníky, s.r.o.	MAĽÉ DVORNÍKY	011	VOLNÁ	H R	165	298	8427	3.71	312	3.02	255 428	27/27
19	NITRA	PD Mojmirovce	POLNÝ KESOV	011	VOLNÁ	H X	241	301	7665	4.16	319	3.29	252 427	26/12
20	POVAŽSKÁ BYSTRICA	Apoleníková O. SHR	FARMA PRUŽINA	011	VÄZ-BEZ	R X S	63	302	7880	3.49	275	3.15	249 415	27/22
21	HLOHOVEC	PD Siladice	SILADICE	011	VOLNÁ	H S	140	297	7865	4.18	329	3.15	248 419	28/ 2
22	DUNAJSKÁ STREDA	COAGRO,a.s. D.Klátov	DUNAJSKÝ KLÁTOV	011	VOLNÁ	H X	266	298	7316	3.13	229	3.37	246 414	31/20
23	NOVÉ MESTO NAD VÁHOM	PD Podolie	PODOLIE VKK	011	VOLNÁ	R H S	351	298	7540	3.59	270	3.27	246 434	30/21
24	HLOHOVEC	Agrovia, a.s.	HORNÉ TRHOVIŠTE	011	VOLNÁ	H R	335	296	7807	3.75	292	3.14	245 415	26/ 8
25	PIEŠŤANY	PD Vrbové	VRBOVÉ	011	VOLNÁ	H S	68	299	7380	4.29	316	3.32	245 437	28/27
26	LEVICE	PD Kalná nad Hronom	TEKOVSKÝ HRÁDOK	011	VOLNÁ	R S X	264	301	7058	4.48	317	3.47	245 456	29/ 4
27	RIMAVSKÁ SOBOTA	Agroban, s.r.o.	BÁTKA	011	VÄZ-BEZ	H S	464	298	7492	4.75	356	3.24	243 415	27/23
28	KOMÁRNO	PD Sokolce	SOKOLCE	011	VOLNÁ	R S	443	298	7153	3.54	254	3.38	242 397	27/19
29	KOMÁRNO	MEGART, a.s. Zem. Olča	VKK	011	VOLNÁ	R H S	204	295	7764	4.31	335	3.12	242 438	26/18
30	TOPOLČANY	PD Veľké Ripňany	VKK VEĽKÉ RIPŇANY	011	VÄZ-BEZ	R S	400	297	7428	3.83	285	3.26	242 416	27/26
31	PIEŠŤANY	PVOD Drahovce	DRÁHOVCE	011	VOLNÁ	R S	120	297	7380	3.60	266	3.27	241 460	25/28
32	PÚCHOV	AGROTIP s.r.o. Beluša	BELUŠA	011	VÄZ-BEZ	H R X	89	300	7682	3.64	280	3.13	240 404	32/19
33	NOVÉ ZÁMKY	PD Rúbaň	RÚBAŇ VKK	021	VÄZ-BEZ	H S	246	295	7601	3.93	299	3.15	239 414	25/24
34	PIEŠŤANY	PD Nižná	NIŽNÁ	011	VOLNÁ	R H S	153	297	7198	4.76	342	3.30	238 431	27/23
35	NOVÉ MESTO NAD VÁHOM	PD Stará Turá	STARÁ TURÁ VKK	011	VOLNÁ	R S	195	290	7465	4.15	310	3.19	238 417	26/27
36	LEVICE	PD Kukučínov	KUKUČÍNOV	011	VOLNÁ	R H X	155	299	7400	4.59	340	3.21	238 432	28/20
37	BANSKÁ BYSTRICA	AGRODUBNÍK a.s.B.Bystrica	HRONSEK	021	VÄZ-BEZ	H S B	105	301	7280	4.82	351	3.26	237 428	36/25
38	BANSKÁ BYSTRICA	Ing. Eva Roštárová SHR	BRUSNO	011	VÄZ-BEZ	R S H	39	301	7339	4.10	301	3.21	236 411	27/25
39	ZVOLEN	PD Očová	DÚBRAVY	032	VOLNÁ	H S	314	297	7464	4.28	320	3.16	236 390	31/16
40	PIEŠŤANY	PD Dolný Lopašov	DOLNÝ LOPAŠOV	011	VOLNÁ	H R	158	299	7039	4.38	309	3.34	235 436	27/21
41	BÁNOVCE NAD BEBRAVOU	PPD Rybany	VKK RYBANY	011	VOLNÁ	H S	417	299	7344	3.48	255	3.21	235 440	26/13
42	KOMÁRNO	Balsed s.r.o. Balvany	ČERGOV	011	VÄZ-BEZ	H X	179	299	7842	4.04	317	3.00	235 422	26/ 6
43	TRENČÍN	PD Vlára Nemšová	KĽÚČOVÉ VKK	021	VOLNÁ	H R	289	300	7424	4.02	298	3.15	234 426	24/10
44	BANSKÁ BYSTRICA	Kostúr Ivan SHR Sl. Lupča	SLOVENSKÁ LUPČA	011	VOLNÁ	R S X	185	299	7161	4.14	297	3.27	234 396	33/29
45	TRNAVA	PD Buková	BUKOVÁ	011	VOLNÁ	R S X	94	300	7453	4.25	316	3.12	233 439	26/19
46	BANSKÁ BYSTRICA	Vojtech Lihan SHR	MEDZIBROD	011	VOLNÁ	R SMB	149	300	7040	3.81	268	3.30	233 402	27/ 7
47	TRENČÍN	RDP Chocholná - Velčice	CHOCHOLNÁ	011	VÄZ-BEZ	H S R	36	295	7316	4.52	331	3.17	232 426	27/ 2
48	TRENČÍN	RDP Chocholná - Velčice	VELČICE VKK	021	VOLNÁ	H S	176	297	7200	4.71	339	3.22	232 417	26/10
49	MARTIN	PD Belá - Dulice	BELÁ	013	VOLNÁ	H XMB	307	295	7275	4.23	308	3.19	232 395	29/10
50	TRNAVA	PD v Dolnej Krupej	DOLNÁ KRUPÁ	011	VOLNÁ	R S H	169	298	6819	4.16	283	3.39	231 450	28/17

ZOZNAM KRÁV S NAJVIŠŠOU ÚŽITKOVOSŤOU ZA NORMOVANÉ LAKTÁCIE V KONTROLNOM ROKU PODĽA KG MĽIEKA

PORADIE	ČÍSLO KRAVY	OKRES	POLN. PODNIK	CHOV	OTEC KRAVY		PLEMENO	PORADIE LAKTÁCIE	MLIEKO KG	TUK		BIELKOVINA	
					LIN	REG				%	KG	%	KG
1	043187	850	PARTIZÁNSKE	PD Chynorany	CHYNORANY	SUB-001	H94S	2	15640	2.94	460	2.76	431
2	059296	829	NOVÉ ZÁMKY	Agrocontract mlieč. farma	JASOVÁ	BEX-001	H75S	3	15607	3.52	549	3.24	505
3	067734	852	TRNAVA	RD v Cíferi	CÍFER	STB-015	H78R	4	15347	3.41	523	3.04	467
4	044943	850	PARTIZÁNSKE	PDP Veľké Uherce	VKK VEĽKÉ UHERCE	LID-004	H50RS	3	15322	3.77	578	2.90	444
5	082057	843	DUNAJSKÁ STREDA	Dan-Slovakia Agrar a.s.	NOVÝ DVOR	HAC-007	H75RS	2	15186	2.61	397	2.98	452
6	067254	843	DUNAJSKÁ STREDA	ŠKH Búšlak, s.r.o.	BÚŠLAK	ARS-015	H79R	4	14784	2.53	374	2.92	431
7	046271	847	NITRA	Agrodružstvo Rišňovce	RIŠŇOVCE	ARS-003	H82S	3	14750	3.15	465	3.00	442
8	073143	852	TRNAVA	PD Zavar	BRESTOVANY	ARS-015	H100	3	14688	3.20	470	2.75	404
9	083375	843	DUNAJSKÁ STREDA	Dan-Slovakia Agrar a.s.	NOVÝ DVOR	ARS-022	H100	2	14677	3.18	467	3.10	455
10	076256	843	DUNAJSKÁ STREDA	ŠKH Búšlak, s.r.o.	BÚŠLAK	LAD-009	H75RS	3	14652	2.94	431	2.95	432
11	028298	850	PARTIZÁNSKE	PD Chynorany	CHYNORANY	SUB-001	H88S	2	14649	3.48	510	3.08	451
12	012485	848	NOVÉ ZÁMKY	AGROCONTRACT a.s.	MIKULÁŠ - DOJÁREŇ	MEW-004	H75R	2	14621	3.19	467	3.26	476
13	044963	850	PARTIZÁNSKE	PDP Veľké Uherce	VKK VEĽKÉ UHERCE	MAS-011	H100	2	14609	3.66	534	2.81	411
14	035489	850	PARTIZÁNSKE	PD Chynorany	CHYNORANY	BS-035	H100	3	14567	3.40	496	2.92	426
15	062505	843	DUNAJSKÁ STREDA	MEDZIČILIZIE, a. s.	ŇÁRAD	STB-011	H100	5	14555	3.46	503	3.00	437
16	046243	850	PARTIZÁNSKE	PD Chynorany	CHYNORANY	T FUNKIS	H100	3	14519	2.67	387	2.87	416
17	073207	852	TRNAVA	PD Zavar	BRESTOVANY	CLE-023	H100	3	14504	3.84	557	2.74	397
18	068125	852	PIEŠŤANY	PVOD Kočín	ŠTERUSY	HVR-001	R66S	4	14453	3.14	454	3.24	468
19	089981	852	TRNAVA	RD v Cíferi	CÍFER	MAS-012	H100	2	14424	3.27	471	2.86	413
20	032387	850	BÁNOVCE NAD BEBRAVOU	MVL AGRO sro M. Chlievany	VEĽKÉ HOSTE	BS-025	H100	3	14393	3.00	432	2.97	427
21	035470	850	PARTIZÁNSKE	PD Chynorany	CHYNORANY	SUB-004	H100	3	14387	2.73	393	2.62	377
22	079002	843	DUNAJSKÁ STREDA	MEDZIČILIZIE, a. s.	ŇÁRAD	MEW-004	H100	2	14338	2.72	390	2.82	404
23	070931	852	TRNAVA	PD Zavar	DOLNÉ LOVČICE	IMPORT	H100	4	14337	3.86	554	2.64	379
24	042305	850	PARTIZÁNSKE	PDP Veľké Uherce	VKK VEĽKÉ UHERCE	LID-004	H50RS	3	14314	3.63	519	2.73	391
25	004743	842	PEZINOK	PD Budmerice	BUDMERICE	LAD-011	H64RS	2	14307	2.91	416	3.27	468
26	083136	845	KOMÁRNO	AGROCOOP, a. s. Imeľ	IMEĽ	RER-124	R44SHM	5	14177	4.36	618	2.98	422
27	039751	827	ZLATÉ MORAVCE	Národný žrebčín, š.p.	ŽIKAVA	BS-022	H100	3	14157	2.78	393	3.15	446
28	046218	850	PARTIZÁNSKE	PD Chynorany	CHYNORANY	BEL-020	H100	2	14156	2.67	378	3.13	443
29	046987	850	PARTIZÁNSKE	PDP Veľké Uherce	VKK VEĽKÉ UHERCE	BS-020	H75RS	2	14085	4.20	592	3.06	431
30	043010	850	PARTIZÁNSKE	PD Chynorany	CHYNORANY	SUB-005	H75S	2	14079	2.54	358	2.98	420
31	046265	851	MYJAVA	PD Poriadie	POLIANKA	CLE-024	H50X	2	14075	3.88	546	2.97	418
32	042400	850	PARTIZÁNSKE	PDP Veľké Uherce	VKK VEĽKÉ UHERCE	LAD-009	H100	2	14075	3.52	495	2.75	387
33	092837	843	DUNAJSKÁ STREDA	Dan-Slovakia Agrar a.s.	NOVÝ DVOR	MAS-011	H88N	1	14040	3.35	470	3.03	425
34	027162	844	NOVÉ ZÁMKY	AGROCONTRACT a.s.	MIKULÁŠ - DOJÁREŇ	ARS-019	H50XNS	2	14030	2.42	340	2.90	407
35	066399	832	TRNAVA	PD Zavar	BRESTOVANY	MEW-004	H100	4	14026	4.48	628	2.82	395
36	040613	850	BÁNOVCE NAD BEBRAVOU	MVL AGRO sro M. Chlievany	VEĽKÉ HOSTE	NOM-100	H100	2	13964	4.52	631	2.76	386
37	043143	850	PARTIZÁNSKE	PD Chynorany	CHYNORANY	SUB-001	H100	3	13957	2.82	393	2.81	392
38	043072	850	PARTIZÁNSKE	PD Chynorany	CHYNORANY	SUB-005	H50X	3	13913	2.81	391	2.74	381
39	094327	852	TRNAVA	PD Zavar	BRESTOVANY	MEG-002	H89R	2	13881	3.15	437	3.08	427
40	035976	850	PARTIZÁNSKE	PDP Veľké Uherce	VKK VEĽKÉ UHERCE	STB-011	H100	3	13833	3.64	504	3.00	415
41	083324	843	DUNAJSKÁ STREDA	Dan-Slovakia Agrar a.s.	NOVÝ DVOR	MAS-012	H100	2	13823	4.15	573	3.12	431
42	043104	850	PARTIZÁNSKE	PD Chynorany	CHYNORANY	SUB-001	H100	3	13822	2.71	375	3.10	428
43	044297	850	BÁNOVCE NAD BEBRAVOU	MVL AGRO sro M. Chlievany	VEĽKÉ HOSTE	TAG-002	H100	2	13799	3.51	484	2.78	383
44	002851	842	NOVÉ ZÁMKY	Agrocontract mlieč. farma	JASOVÁ	BS-013	H75NS	2	13788	3.77	520	2.73	377
45	075487	843	DUNAJSKÁ STREDA	Dan-Slovakia Agrar a.s.	NOVÝ DVOR	BS-031	H100	3	13776	4.01	553	3.01	415
46	089977	852	TRNAVA	RD v Cíferi	CÍFER	MAS-012	H88R	2	13775	3.51	484	3.03	417
47	039392	850	TOPOĽČANY	PD Horné Obdokovce	PD HORNÉ OBDOKOVCE	NORG CASH	H100	2	13761	4.08	561	3.19	439
48	079949	852	TRNAVA	PD Zavar	DOLNÉ LOVČICE	BEL-019	H50RSM	3	13716	3.70	507	3.09	424
49	004961	848	NOVÉ ZÁMKY	AGROCONTRACT a.s.	MIKULÁŠ - DOJÁREŇ	BS-017	H100	4	13705	2.79	382	2.75	377
50	050266	829	MALACKY	AGROPARTNER spol. s r. o.	PRIEVALY	CLE-019	H100	4	13700	4.67	640	2.85	390

ZOZNAM KRÁV S NAJVYŠŠOU ÚŽITKOVOSŤOU ZA NORMOVANÉ LAKTÁCIE V KONTROLNOM ROKU PODĽA KG MLIEKA

PORADIE	ČÍSLO KRAVY	OKRES	POLN. PODNIK	CHOV	OTEC KRAVY		PLEMENO	PORADIE LAKTÁCIE	MLIEKO KG	TUK		BIELKOVINA	
					LIN	REG				%	KG	%	KG
51	036217	850	PARTIZÁNSKE	PD Chynorany	CHYNORANY	TAG-002	H84S	2	13692	3.06	419	2.99	409
52	047243	850	PARTIZÁNSKE	PDP Veľké Uherce	VKK VEĽKÉ UHERCE	ALE-001	H50RS	2	13691	4.39	601	3.12	427
53	009291	848	BÁNOVCE NAD BEBRAVOU	MVL AGRO sro M. Chlievany	VEĽKÉ HOSTE	BOG-001	R88S	3	13686	4.43	606	2.94	403
54	002082	842	BRATISLAVA V	PD Dunaj Rusovce	RUSOVCE-STARÁ FARMA	CB-003	H75S	2	13668	3.41	466	2.94	402
55	088238	852	TRNAVA	PD Zavar	DOLNÉ LOVČICE	MEW-004	H100	2	13663	4.46	609	2.93	401
56	033972	850	TOPOĽČANY	PPD Prašice	VELUŠOVCE	LAD-001	H79S	4	13582	3.71	504	2.97	404
57	047204	850	PARTIZÁNSKE	PDP Veľké Uherce	VKK VEĽKÉ UHERCE	MAS-012	H75SR	2	13578	3.12	423	3.04	413
58	036097	850	PARTIZÁNSKE	PD Chynorany	CHYNORANY	FYN NUKE	H100	4	13575	2.61	354	3.06	415
59	092715	852	HLOHOVEC	FOOD FARM s.r.o.	DOLNÉ TRHOVIŠTE	MAS-011	H80RF	2	13565	2.90	394	3.44	466
60	088301	852	TRNAVA	PD Zavar	BRESTOVANY	MAS-012	H55RM	2	13555	4.09	555	2.86	387
61	088212	846	LEVICE	PD Kozárovce	KOZÁROVCE	MOL-003	S100	4	13537	3.93	532	3.02	409
62	002026	842	BRATISLAVA V	PD Dunaj Rusovce	RUSOVCE- STARÁ FARMA	BS-037	H100	2	13533	3.63	491	3.15	426
63	091376	852	PARTIZÁNSKE	PDP Veľké Uherce	VKK VEĽKÉ UHERCE	LAD-010	H78RM	2	13505	3.85	520	2.99	404
64	094331	852	TRNAVA	PD Zavar	BRESTOVANY	MEW-004	H100	2	13484	3.90	526	2.83	382
65	013328	848	NOVÉ ZÁMKY	AT Dunaj s.r.o.	DUBNÍK	ARS-010	H50RS	3	13476	3.04	409	3.18	428
66	069364	843	DUNAJSKÁ STREDA	MEDZIČILIZIE, a. s.	ŇÁRAD	MEW-004	H100	3	13466	3.75	505	3.05	411
67	055573	829	BÁNOVCE NAD BEBRAVOU	MVL AGRO sro M. Chlievany	VEĽKÉ HOSTE	LID-002	H100	3	13447	4.67	628	2.93	394
68	051959	823	DUNAJSKÁ STREDA	MEDZIČILIZIE, a. s.	KLÚČOVEC	GEN-008	H78N	6	13437	3.98	535	2.98	400
69	057369	949	NOVÉ ZÁMKY	Agrocontract mlieč. farma	JASOVÁ	ARS-001	H100	3	13410	2.62	351	3.20	429
70	072361	843	DUNAJSKÁ STREDA	Dan-Slovakia Agrar a.s.	NOVÝ DVOR	BS-013	H88R	3	13390	3.35	448	2.98	399
71	030478	850	BÁNOVCE NAD BEBRAVOU	MVL AGRO sro M. Chlievany	VEĽKÉ HOSTE	NOM-100	H52SR	4	13374	3.91	523	2.99	400
72	040418	851	NOVÉ ZÁMKY	AGROCONTRACT a.s.	MIKULÁŠ - DOJÁREŇ	FON-001	H100	3	13315	3.77	502	3.12	416
73	066272	832	TRNAVA	PD Zavar	DOLNÉ LOVČICE	BS-013	H83R	5	13302	3.81	507	2.59	344
74	036099	850	PARTIZÁNSKE	PD Chynorany	CHYNORANY	HMT TEGE	H100	4	13299	2.88	383	2.87	382
75	074765	843	DUNAJSKÁ STREDA	MEDZIČILIZIE, a. s.	ŇÁRAD	LAB-001	H100	2	13241	3.04	402	3.22	427
76	088212	852	TRNAVA	PD Zavar	DOLNÉ LOVČICE	MEW-004	H100	2	13235	4.53	599	3.06	405
77	043135	850	PARTIZÁNSKE	PD Chynorany	CHYNORANY	SUB-001	H100	3	13229	3.17	420	3.26	431
78	070874	852	TRNAVA	PD Zavar	DOLNÉ LOVČICE	CLE-015	H50RS	4	13212	3.24	428	2.74	362
79	036034	850	PARTIZÁNSKE	PD Chynorany	CHYNORANY	SUB-005	H100	3	13210	3.17	419	3.08	407
80	053396	844	GALANTA	Agricola s.r.o. Šoporňa	ŠOPORŇA	BEL-016	H89S	2	13178	3.21	423	2.94	387
81	073592	852	HLOHOVEC	Agrovia, a.s.	HORNÉ TRHOVIŠTE	LAD-005	H80R	3	13171	3.66	482	3.03	399
82	062470	829	MALACKY	AGROPARTNER spol. s r. o.	PRIEVALY	CB-003	H92S	2	13154	4.31	567	2.92	384
83	073202	852	TRNAVA	PD Zavar	BRESTOVANY	BEL-013	H100	3	13153	3.67	483	3.11	409
84	092784	852	HLOHOVEC	FOOD FARM s.r.o.	DOLNÉ TRHOVIŠTE	TAG-002	H57R	2	13143	3.54	465	3.32	437
85	035837	850	BÁNOVCE NAD BEBRAVOU	PD Prusy	PRUSY	SUM-001	H50SR	4	13125	3.38	443	3.15	414
86	089639	846	LEVICE	PD Žemberovce	SELEC	MARAL ATREI	H100	4	13113	4.01	526	3.10	407
87	067515	829	MALACKY	AGROPARTNER spol. s r. o.	PRIEVALY	MEW-005	H75RS	2	13112	3.84	503	2.84	372
88	009684	848	NOVÉ ZÁMKY	AGROCONTRACT a.s.	MIKULÁŠ - DOJÁREŇ	SUB-001	H100	3	13095	2.54	332	3.21	420
89	005048	842	SENEC	AGROPARTNER spol. s r. o.	KAPLNÁ	BEL-020	H91R	2	13086	2.58	338	3.35	438
90	046246	850	PARTIZÁNSKE	PD Chynorany	CHYNORANY	TAG-002	H100	3	13085	2.90	380	2.90	380
91	091571	843	DUNAJSKÁ STREDA	Dan-Slovakia Agrar a.s.	NOVÝ DVOR	PEL-015	H75R	1	13063	3.48	455	3.07	401
92	086527	852	NOVÉ ZÁMKY	AGROCONTRACT a.s.	MIKULÁŠ - DOJÁREŇ	BEL-015	H79RS	2	13055	3.26	426	2.98	389
93	042472	850	TOPOĽČANY	PD Horné Obdokovce	PD HORNÉ OBDOKOVCE	BS-017	H100	2	13054	3.43	448	3.12	407
94	070484	852	TRNAVA	PD Horné Dubové-Naháč	NAHÁČ	CLE-019	H50SR	3	13046	3.83	500	3.22	420
95	009629	848	NOVÉ ZÁMKY	AGROCONTRACT a.s.	MIKULÁŠ - DOJÁREŇ	ARS-001	H75SN	3	13030	3.15	411	2.96	386
96	085251	843	DUNAJSKÁ STREDA	Dan-Slovakia Agrar a.s.	NOVÝ DVOR	ARS-022	H94N	2	13027	3.22	419	3.06	399
97	078531	852	TRNAVA	PD Zavar	DOLNÉ LOVČICE	STB-015	H50RSM	4	13023	3.72	484	2.87	374
98	088218	852	TRNAVA	PD Zavar	DOLNÉ LOVČICE	BEL-018	H100	3	13020	3.90	508	3.02	393
99	080049	852	TRNAVA	PD Zavar	DOLNÉ LOVČICE	CLE-005	H53RS	3	13019	3.83	499	2.91	379
100	073177	852	TRNAVA	PD Zavar	BRESTOVANY	HAC-004	H50RMS	4	13014	3.07	399	2.99	389

ZOZNAM KRÁV S NAJVYŠŠOU ÚŽITKOVOSŤOU ZA NORMOVANÉ LAKTÁCIE V KONTROLNOM ROKU PODĽA KG MLIEKA

PORADIE	ČÍSLO KRAVY	OKRES	POLN. PODNIK	CHOV	OTEC KRAVY		PLEMENO	PORADIE LAKTÁCIE	MLIEKO KG	TUK		BIELKOVINA	
					LIN	REG				%	KG	%	KG
101	039454	850	TOPOĽČANY	PPD Prašice	VELUŠOVCE	BEK-006	H100	3	13011	3.79	493	3.00	390
102	072326	852	TRNAVA	RD v Cíferi	CÍFER	BS-019	H54RM	5	13000	3.15	410	2.92	380
103	097605	852	TRNAVA	PD Zavar	DOLNÉ LOVČICE	MEW-004	H100	1	12995	3.22	419	2.71	352
104	091375	852	TRNAVA	PD Zavar	DOLNÉ LOVČICE	CLE-005	H83R	2	12993	3.05	396	2.70	351
105	475743	301	BÁNOVCE NAD BEBRAVOU	MVL AGRO sro M. Chlievany	VELKÉ HOSTE	ETAZON ADDI	H100	2	12993	2.69	350	3.01	391
106	066398	832	TRNAVA	PD Zavar	BRESTOVANY	BS-013	H75RS	4	12986	3.50	454	2.72	353
107	048869	829	MALACKY	AGROPARTNER spol. s r. o.	PRIEVALY	ARS-006	H53SR	4	12966	4.40	570	2.97	385
108	057420	802	SENEC	AGROPARTNER spol. s r. o.	KAPLNÁ	SUB-501	H75SR	2	12965	3.37	437	2.83	367
109	055802	829	MYJAVA	PD Poriadie	POLIANKA	BS-020	H50X	3	12961	3.45	447	2.89	374
110	091355	852	TRNAVA	PD Zavar	DOLNÉ LOVČICE	LAD-010	H100	2	12957	3.91	506	3.03	393
111	079834	852	TRNAVA	RD v Cíferi	CÍFER	MEW-003	H50R	3	12953	3.70	479	3.16	409
112	042372	850	PARTIZÁNSKE	PDP Veľké Uherce	VKK VEĽKÉ UHERCE	LID-004	H50RS	3	12953	3.02	391	2.92	378
113	087299	843	DUNAJSKÁ STREDA	Dan-Slovakia Agrar a.s.	NOVÝ DVOR	TES-008	H89R	1	12952	3.02	391	2.78	360
114	073215	852	TRNAVA	PD Zavar	BRESTOVANY	BEL-013	H78RS	3	12945	3.85	498	2.87	372
115	051431	844	BÁNOVCE NAD BEBRAVOU	MVL AGRO sro M. Chlievany	VELKÉ HOSTE	HVR-001	R75S	3	12938	4.17	540	2.98	385
116	047227	850	PARTIZÁNSKE	PDP Veľké Uherce	VKK VEĽKÉ UHERCE	JUB-013	R92S	2	12933	3.84	497	2.91	376
117	046209	850	PARTIZÁNSKE	PD Chynorany	CHYNORANY	BEL-020	H100	3	12927	3.30	426	3.36	434
118	036108	850	PARTIZÁNSKE	PD Chynorany	CHYNORANY	TAG-002	H84S	2	12920	2.38	307	2.97	384
119	043737	847	ZLATÉ MORAVCE	PPD "Inovec" Volkovce	VOLKOVCE	REY-001	R59XS	4	12904	3.35	432	2.92	377
120	080036	852	TRNAVA	PD Zavar	DOLNÉ LOVČICE	BEL-019	H81R	3	12901	3.61	466	2.82	364
121	033922	850	TOPOĽČANY	PPD Prašice	VELUŠOVCE	IMPORT	H100	4	12899	3.39	437	3.19	412
122	042159	850	BÁNOVCE NAD BEBRAVOU	PD Prusy	PRUSY	MAS-002	H79S	3	12895	3.13	404	2.99	386
123	001059	842	SENEC	AGROPARTNER spol. s r. o.	KAPLNÁ	JAG-001	H88N	3	12893	3.21	414	2.89	372
124	052128	844	NOVÉ ZÁMKY	Agrocontract mlieč. farma	JASOVÁ	BEL-016	H75SR	2	12884	4.04	521	3.07	395
125	061281	832	TRNAVA	PD Zavar	BRESTOVANY	WLK-011	H75RS	5	12873	3.56	458	3.05	393
126	073234	852	TRNAVA	PD Zavar	BRESTOVANY	ARS-018	H50RSM	2	12873	3.50	451	3.11	400
127	028581	850	PARTIZÁNSKE	PD Chynorany	CHYNORANY	SEC-002	H91S	5	12861	2.80	360	2.82	363
128	047577	850	TOPOĽČANY	PD Horné Obdokovce	PD HORNÉ OBDOKOVCE	TAG-002	H100	2	12861	2.99	385	3.16	406
129	083372	852	TRNAVA	RD v Cíferi	CÍFER	ARS-011	H100	3	12853	3.66	470	2.89	372
130	082677	852	HLOHOVEC	FOOD FARM s.r.o.	DOLNÉ TRHOVIŠTE	MEW-005	H50XR	3	12848	4.09	526	3.21	412
131	004910	848	NOVÉ ZÁMKY	AGROCONTRACT a.s.	MIKULÁŠ - DOJÁREŇ	CLE-014	H100	4	12845	3.25	418	2.86	368
132	099814	802	BRATISLAVA V	PD Dunaj Rusovce	RUSOVCE-STARÁ FARMA	CLE-008	H75MB	3	12843	4.45	572	3.15	405
133	092897	843	DUNAJSKÁ STREDA	Dan-Slovakia Agrar a.s.	NOVÝ DVOR	WIR-001	H94S	1	12842	3.33	427	2.87	369
134	066369	832	TRNAVA	PD Zavar	BRESTOVANY	STB-012	H50RM	5	12842	3.89	500	2.95	379
135	089956	852	TRNAVA	RD v Cíferi	CÍFER	DEN-001	H100	2	12840	3.68	472	3.22	413
136	079999	852	TRNAVA	PD Zavar	DOLNÉ LOVČICE	HAC-006	H91R	2	12831	2.99	384	2.91	373
137	006932	842	BRATISLAVA V	PD Dunaj Rusovce	RUSOVCE- STARÁ FARMA	IMPORT	H100	1	12827	3.20	410	2.88	370
138	046992	823	DUNAJSKÁ STREDA	MEDZIČILIZIE, a. s.	ŇÁRAD	STB-011	H100	4	12822	3.81	488	3.08	395
139	078000	843	DUNAJSKÁ STREDA	Dan-Slovakia Agrar a.s.	NOVÝ DVOR	MAS-012	H100	3	12822	3.90	500	3.01	386
140	091317	852	PARTIZÁNSKE	PDP Veľké Uherce	VKK VEĽKÉ UHERCE	BW-007	H75RS	2	12816	3.94	505	3.08	395
141	052855	850	PARTIZÁNSKE	PD Chynorany	CHYNORANY	MEW-004	H75X	1	12804	3.27	419	2.94	377
142	003588	842	PEZINOK	PD Budmerice	BUDMERICE	MEW-005	H100	2	12789	4.97	635	3.24	414
143	002672	842	NOVÉ ZÁMKY	Agrocontract mlieč. farma	JASOVÁ	ARS-001	H90S	2	12760	3.36	429	2.96	378
144	012488	845	KOMÁRNO	AGROCOOP, a. s. Imeľ	IMEL	CLE-022	H50RS	2	12753	4.74	604	2.73	348
145	040122	832	PIEŠŤANY	PVOD Kočín	ŠTERUSY	HVR-001	R84S	6	12752	3.29	419	3.00	382
146	058173	829	BRATISLAVA V	PD Dunaj Rusovce	RUSOVCE- STARÁ FARMA	DOB-002	H84S	3	12743	3.52	448	3.04	387
147	080579	852	TRNAVA	PD Zavar	DOLNÉ LOVČICE	BEL-012	H100	3	12738	4.31	549	2.94	375
148	010269	845	KOMÁRNO	PD Sokolce	SOKOLCE	RER-124	R50SM	3	12738	3.57	455	3.24	413
149	082625	852	HLOHOVEC	FOOD FARM s.r.o.	DOLNÉ TRHOVIŠTE	MEW-005	H82RS	2	12735	3.45	439	3.24	412
150	073161	852	TRNAVA	PD Zavar	BRESTOVANY	DOT-001	R78SM	4	12734	3.58	456	2.99	381

ZOZNAM KRÁV S NAJVVYŠŠOU ÚŽITKOVOSŤOU ZA NORMOVANÉ LAKTÁCIE V KONTROLNOM ROKU PODĽA KG TUKU

PORADIE	ČÍSLO KRAVY	OKRES	POLN. PODNIK	CHOV	OTEC KRAVY		PLEMENO	PORADIE LAKTÁCIE	MLIEKO		TUK		BIELKOVINA	
					LIN	REG			KG	%	KG	%	KG	
1	065377	832	TRNAVA	PD Horné Dubové-Naháč	NAHÁČ	STB-009	H100	3	12478	5.36	669	2.97	370	
2	050266	829	MALACKY	AGROPARTNER spol. s r. o.	PRIEVALY	CLE-019	H100	4	13700	4.67	640	2.85	390	
3	003582	842	PEZINOK	PD Budmerice	BUDMERICE	AKR-001	R88H	2	11990	5.31	637	3.21	385	
4	003588	842	PEZINOK	PD Budmerice	BUDMERICE	MEW-005	H100	2	12789	4.97	635	3.24	414	
5	040613	850	BÁNOVCE NAD BEBRAVOU	MVL AGRO sro M. Chlievany	VELKÉ HOSTE	NOM-100	H100	2	13964	4.52	631	2.76	386	
6	059726	949	RIMAVSKÁ SOBOTA	Agroban, s.r.o.	BÁTKA	MIC-005	H78SR	2	12246	5.15	631	3.05	374	
7	066399	832	TRNAVA	PD Zavar	BRESTOVANY	MEW-004	H100	4	14026	4.48	628	2.82	395	
8	055573	829	BÁNOVCE NAD BEBRAVOU	MVL AGRO sro M. Chlievany	VELKÉ HOSTE	LID-002	H100	3	13447	4.67	628	2.93	394	
9	000600	842	SENEC	RDP Most pri Bratislave	MOST PRI BRATISLAVE	PECAN-OAK M	H100	5	10894	5.71	622	2.97	324	
10	023686	830	BÁNOVCE NAD BEBRAVOU	PD Slatina nad Bebravou	SLATINA N. BEBRAVOU	TRN-001	H83S	3	11890	5.21	620	3.04	361	
11	083136	845	KOMÁRNO	AGROCOOP, a. s. Imeľ	IMEĽ	RER-124	R44SHM	5	14177	4.36	618	2.98	422	
12	042500	850	TOPOLČANY	PD Horné Obdokovce	PD HORNÉ OBDOKOVCE	TAG-002	H100	2	11620	5.31	617	3.24	376	
13	083882	852	TRNAVA	PD Horné Dubové-Naháč	NAHÁČ	BEL-017	H100	2	11417	5.40	616	3.07	351	
14	079911	852	TRNAVA	PD Zavar	DOLNÉ LOVČICE	MEW-003	H100	4	12322	4.99	615	2.95	363	
15	002250	842	SENEC	RDP Most pri Bratislave	MOST PRI BRATISLAVE	BEL-013	H100	2	11402	5.36	611	3.27	373	
16	060374	949	RIMAVSKÁ SOBOTA	Agroban, s.r.o.	BÁTKA	ARS-001	H50XRNS	2	11768	5.19	611	2.96	348	
17	095169	852	TRNAVA	PD Horné Dubové-Naháč	NAHÁČ	BS-013	H75SR	1	11116	5.49	610	3.00	333	
18	002129	842	SENEC	RDP Most pri Bratislave	MOST PRI BRATISLAVE	MAIZEFIELD	H100	2	11384	5.35	609	2.94	335	
19	088238	852	TRNAVA	PD Zavar	DOLNÉ LOVČICE	MEW-004	H100	2	13663	4.46	609	2.93	401	
20	046234	851	MYJAVA	PD Poriadie	POLIANKA	CLE-024	H100	2	12274	4.96	609	3.20	393	
21	032438	929	RIMAVSKÁ SOBOTA	Agroban, s.r.o.	BÁTKA	EVE-003	H50RS	4	10580	5.75	608	3.14	332	
22	084939	852	TRNAVA	Školský majetok Trnava	TRNAVA	WLK-026	H93N	2	11707	5.18	606	3.17	371	
23	009291	848	BÁNOVCE NAD BEBRAVOU	MVL AGRO sro M. Chlievany	VELKÉ HOSTE	BOG-001	R88S	3	13686	4.43	606	2.94	403	
24	040342	851	TRENČÍN	PD Vlára Nemšová	HORNÉ SRNIE VKK	BEL-016	H75RS	4	12207	4.96	605	3.06	374	
25	055365	949	RIMAVSKÁ SOBOTA	Agroban, s.r.o.	BÁTKA	EM-001	H81SR	2	12456	4.86	605	3.23	402	
26	010881	845	PIEŠŤANY	PD Nižná	NIŽNÁ	BEX-001	H81NS	2	10288	5.87	604	3.29	338	
27	012488	845	KOMÁRNO	AGROCOOP, a. s. Imeľ	IMEĽ	CLE-022	H50RS	2	12753	4.74	604	2.73	348	
28	058473	829	MALACKY	AGROPARTNER spol. s r. o.	PRIEVALY	LAB-001	H75SR	3	12087	4.99	603	3.18	384	
29	047243	850	PARTIZÁNSKE	PDP Veľké Uherce	VKK VELKÉ UHERCE	ALE-001	H50RS	2	13691	4.39	601	3.12	427	
30	088212	852	TRNAVA	PD Zavar	DOLNÉ LOVČICE	MEW-004	H100	2	13235	4.53	599	3.06	405	
31	006826	842	SENEC	RDP Most pri Bratislave	MOST PRI BRATISLAVE	TAG-002	H91S	1	10384	5.73	595	2.95	306	
32	078935	852	TRNAVA	PD Horné Dubové-Naháč	NAHÁČ	BS-041	H100	2	11055	5.36	593	3.30	365	
33	046987	850	PARTIZÁNSKE	PDP Veľké Uherce	VKK VELKÉ UHERCE	BS-020	H75RS	2	14085	4.20	592	3.06	431	
34	054727	847	NITRA	PD DEVIO Nové Sady	HRUBOŇOVO	BEL-017	H100	2	11838	4.99	591	3.07	363	
35	012817	845	KOMÁRNO	MEGART, a.s. Zem. Olča	VKK	DYN-001	R86S	3	12080	4.84	585	2.88	348	
36	098164	802	SENEC	RDP Most pri Bratislave	MOST PRI BRATISLAVE	NIKLAS	H100	4	11000	5.30	583	3.52	387	
37	091456	852	TRNAVA	PD Zavar	DOLNÉ LOVČICE	CLE-005	H100	1	9821	5.94	583	3.12	306	
38	084981	852	TRNAVA	Školský majetok Trnava	TRNAVA	CB-003	H75RS	2	11550	5.04	582	3.26	376	
39	002259	842	SENEC	RDP Most pri Bratislave	MOST PRI BRATISLAVE	MAS-011	H100	2	10813	5.37	581	3.14	340	
40	073626	852	HLOHOVEC	PD Dol. Otrokovce	DOLNÉ OTROKOVCE	REY-001	R50S	4	9769	5.95	581	2.93	286	
41	018095	845	KOMÁRNO	AGROCOOP, a. s. Imeľ	IMEĽ	CLE-019	H53RS	2	11363	5.11	581	3.33	378	
42	055362	949	RIMAVSKÁ SOBOTA	Agroban, s.r.o.	BÁTKA	NBY-014	H63SNR	3	11721	4.96	581	3.02	354	
43	011724	845	LEVICE	AGROMARKT Nýrovce s.r.o.	NÝROVCE	BOG-001	R50X	3	11052	5.25	580	3.28	363	
44	044943	850	PARTIZÁNSKE	PDP Veľké Uherce	VKK VELKÉ UHERCE	LID-004	H50RS	3	15322	3.77	578	2.90	444	
45	074687	805	KOMÁRNO	Balsed s.r.o. Balvany	ČERGOV	TON-001	H72NS	6	10061	5.74	578	3.14	316	
46	045763	851	MYJAVA	PD Poriadie	POLIANKA	LIT-501	H50X	2	11873	4.85	576	2.92	347	
47	098209	846	LEVICE	PD Kukučínov	KUKUČÍNNOV	AKR-001	R75SX	3	10950	5.26	576	3.18	348	
48	015743	845	KOMÁRNO	AGROCOOP, a. s. Imeľ	IMEĽ	CLE-022	H50RS	2	11145	5.16	575	3.10	346	
49	050247	829	MALACKY	AGROPARTNER spol. s r. o.	PRIEVALY	BS-026	H50RS	4	11563	4.96	574	2.94	340	
50	002216	842	SENEC	RDP Most pri Bratislave	MOST PRI BRATISLAVE	BEL-013	H100	2	12065	4.76	574	3.17	383	

ZOZNAM KRÁV S NAJVVYŠŠOU ÚŽITKOVOSŤOU ZA NORMOVANÉ LAKTÁCIE V KONTROLNOM ROKU PODĽA KG TUKU

PORADIE	ČÍSLO KRAVY	OKRES	POLN. PODNIK	CHOV	OTEC KRAVY		PLEMENO	PORADIE LAKTÁCIE	MLIEKO		TUK		BIELKOVINA	
					LIN	REG			KG	%	KG	%	KG	
51	004941	842	SENEC	RDP Most pri Bratislave	MOST PRI BRATISLAVE	ARS-008	H88S	2	11049	5.20	574	3.07	339	
52	099224	802	SENEC	RDP Most pri Bratislave	MOST PRI BRATISLAVE	CALAY ET	H100	6	10529	5.44	573	3.31	348	
53	083324	843	DUNAJSKÁ STREDA	Dan-Slovakia Agrar a.s.	NOVÝ DVOR	MAS-012	H100	2	13823	4.15	573	3.12	431	
54	099814	802	BRATISLAVA V	PD Dunaj Rusovce	RUSOVCE-STARÁ FARMA	CLE-008	H75MB	3	12843	4.45	572	3.15	405	
55	005555	842	SENEC	RDP Most pri Bratislave	MOST PRI BRATISLAVE	CAS-001	H100	1	9613	5.95	572	3.72	358	
56	062036	949	RIMAVSKÁ SOBOTA	Agroban, s.r.o.	BÁTKA	GIN-001	H80S	1	11682	4.89	571	3.24	379	
57	048869	829	MALACKY	AGROPARTNER spol. s r. o.	PRIEVALY	ARS-006	H53SR	4	12966	4.40	570	2.97	385	
58	078948	852	TRNAVA	PD Horné Dubové-Naháč	NAHÁČ	BS-041	H100	3	11174	5.10	570	2.93	327	
59	062470	829	MALACKY	AGROPARTNER spol. s r. o.	PRIEVALY	CB-003	H92S	2	13154	4.31	567	2.92	384	
60	015657	845	PIEŠŤANY	PD Nižná	NIŽNÁ	MEW-005	H75SF	2	11159	5.08	567	3.20	357	
61	075724	852	TRNAVA	PD Zavar	DOLNÉ LOVČICE	GEA NED BOY	H100	6	12553	4.52	567	2.72	342	
62	058692	949	RIMAVSKÁ SOBOTA	Agroban, s.r.o.	BÁTKA	IN-001	H78S	2	10433	5.43	567	3.12	326	
63	006816	842	SENEC	RDP Most pri Bratislave	MOST PRI BRATISLAVE	CB-003	H100	1	10394	5.45	566	3.05	317	
64	096896	802	SENEC	RDP Most pri Bratislave	MOST PRI BRATISLAVE	VAH-502	H81S	5	10110	5.60	566	2.97	300	
65	098165	802	SENEC	RDP Most pri Bratislave	MOST PRI BRATISLAVE	BONATUS	H100	3	11208	5.05	566	3.23	362	
66	055831	829	MYJAVA	PD Poriadie	POLIANKA	LAD-005	H75SR	4	11394	4.97	566	3.08	351	
67	000463	842	SENEC	RDP Most pri Bratislave	MOST PRI BRATISLAVE	VAH-502	H94S	2	10916	5.18	565	3.07	335	
68	030963	929	RIMAVSKÁ SOBOTA	Agroban, s.r.o.	BÁTKA	PEL-002	H55SR	4	10338	5.47	565	3.17	328	
69	073230	843	DUNAJSKÁ STREDA	PDP Horný Bar	HORNÝ BAR	NBY-014	H94S	2	11712	4.82	564	3.09	362	
70	008622	950	ZVOLEN	PD Očová	OČOVÁ	ARS-010	H100	3	10982	5.14	564	3.23	355	
71	057912	949	RIMAVSKÁ SOBOTA	Agroban, s.r.o.	BÁTKA	BEX-001	H75NR	2	10646	5.28	562	3.20	341	
72	090301	852	TRNAVA	PD Horné Dubové-Naháč	NAHÁČ	LAD-006	H100	1	9941	5.64	561	3.14	312	
73	028608	850	PARTIZÁNSKE	PD Chynorany	KRUŠOVCE	LU-007	H100	3	11404	4.92	561	2.95	336	
74	039392	850	TOPOĽČANY	PD Horné Obdokovce	PD HORNÉ OBDOKOVCE	NORG CASH	H100	2	13761	4.08	561	3.19	439	
75	020883	845	KOMÁRNO	AGROCOOP, a. s. Imeľ	IMEĽ	BAX-001	H53RS	1	9901	5.66	560	2.92	289	
76	057540	949	RIMAVSKÁ SOBOTA	Agroban, s.r.o.	BÁTKA	ARS-016	H53S	2	10490	5.33	559	3.08	323	
77	078122	852	TRNAVA	Farma Fresh a.s.Majcichov	VLČKOVCE	ARS-006	H88N	4	10910	5.11	558	3.13	341	
78	000456	842	SENEC	RDP Most pri Bratislave	MOST PRI BRATISLAVE	BS-024	H75SN	3	11214	4.97	557	3.08	345	
79	073207	852	TRNAVA	PD Zavar	BRESTOVANY	CLE-023	H100	3	14504	3.84	557	2.74	397	
80	088368	852	TRNAVA	PD Zavar	BRESTOVANY	RAR-001	H75RM	2	10890	5.11	557	3.36	366	
81	006802	842	SENEC	RDP Most pri Bratislave	MOST PRI BRATISLAVE	TAG-002	H91S	1	10247	5.43	556	2.98	305	
82	073245	852	TRNAVA	PD Zavar	BRESTOVANY	MAS-012	H92R	2	10950	5.08	556	2.96	324	
83	040191	850	BÁNOVCE NAD BEBRAVOU	MVL AGRO sro M. Chlievany	VELKÉ HOSTE	JY JURA	H100	5	11999	4.63	556	3.13	375	
84	008929	950	ZVOLEN	PD Očová	OČOVÁ	FLATEUR	H100	5	10680	5.21	556	3.03	324	
85	088301	852	TRNAVA	PD Zavar	BRESTOVANY	MAS-012	H55RM	2	13555	4.09	555	2.86	387	
86	098238	846	LEVICE	PD Kukučínov	KUKUČÍN OV	AKR-001	R84S	2	10952	5.07	555	3.08	337	
87	065379	832	TRNAVA	PD Horné Dubové-Naháč	NAHÁČ	ARS-002	H50X	4	9829	5.64	554	3.41	335	
88	070461	852	TRNAVA	PD Horné Dubové-Naháč	NAHÁČ	BS-019	H50X	4	10022	5.53	554	3.38	339	
89	070931	852	TRNAVA	PD Zavar	DOLNÉ LOVČICE	IMPORT	H100	4	14337	3.86	554	2.64	379	
90	079915	852	TRNAVA	PD Zavar	DOLNÉ LOVČICE	BEL-012	H100	4	12519	4.43	554	2.97	372	
91	091499	852	TRNAVA	PD Zavar	DOLNÉ LOVČICE	LU-008	H100	1	11445	4.84	554	2.87	329	
92	039601	850	PARTIZÁNSKE	PDP Veľké Uherce	VKK VEĽKÉ UHERCE	MAS-012	H100	2	11852	4.67	554	3.27	387	
93	046533	943	NÁMESTOVO	PVOD Zubrohlava	ZUBROHLAVA	BEX-001	H50X	3	9471	5.85	554	3.41	323	
94	096100	802	SENEC	RDP Most pri Bratislave	MOST PRI BRATISLAVE	VAH-502	H69SF	4	11089	4.99	553	3.02	335	
95	075487	843	DUNAJSKÁ STREDA	Dan-Slovakia Agrar a.s.	NOVÝ DVOR	BS-031	H100	3	13776	4.01	553	3.01	415	
96	095104	852	TRNAVA	PD Horné Dubové-Naháč	NAHÁČ	BS-013	H75SR	1	9508	5.81	552	3.12	297	
97	008964	845	KOMÁRNO	AGROCOOP, a. s. Imeľ	IMEĽ	SOG-001	R80S	3	10956	5.04	552	2.96	324	
98	076272	843	DUNAJSKÁ STREDA	ŠKH Búšlak, s.r.o.	BÚŠLAK	CB-003	H92R	3	12135	4.54	551	3.53	428	
99	030630	811	TRENČÍN	PD Melčice - Lieskové	IVANOVCE VKK	BIG-012	R47SHM	6	9284	5.93	551	3.24	301	
100	037224	850	TOPOĽČANY	PD Horné Obdokovce	PD HORNÉ OBDOKOVCE	HORIZON GOL	H100	5	11681	4.72	551	3.30	385	

ZOZNAM KRÁV S NAJVYŠŠOU ÚŽITKOVOSŤOU ZA NORMOVANÉ LAKTÁCIE V KONTROLNOM ROKU PODĽA KG TUKU

PORADIE	ČÍSLO KRAVY	OKRES	POLN. PODNIK	CHOV	OTEC KRAVY		PLEMENO	PORADIE LAKTÁCIE	MLIEKO		TUK		BIELKOVINA	
					LIN	REG			KG	%	KG	%	KG	
101	054011	949	RIMAVSKÁ SOBOTA	Agroban, s.r.o.	BÁTKA	EVE-002	H50SR	3	11350	4.85	551	3.08	350	
102	006810	842	SENEC	RDP Most pri Bratislave	MOST PRI BRATISLAVE	MIC-002	H100	1	10603	5.18	549	3.05	323	
103	095159	852	TRNAVA	PD Horné Dubové-Naháč	NAHÁČ	BS-013	H100	1	9753	5.63	549	3.21	313	
104	080579	852	TRNAVA	PD Zavar	DOLNÉ LOVČICE	BEL-012	H100	3	12738	4.31	549	2.94	375	
105	012418	845	KOMÁRNO	AGROCOOP, a. s. Imeľ	IMEĽ	RER-124	R49SM	3	11062	4.96	549	3.02	334	
106	059296	829	NOVÉ ZÁMKY	Agrocontract mlieč. farma	JASOVÁ	BEX-001	H75S	3	15607	3.52	549	3.24	505	
107	002157	848	NOVÉ ZÁMKY	Poľnohospodár, as N.Zámky	BÁNOV	JED-001	H81NS	4	10545	5.21	549	3.46	365	
108	098162	802	SENEC	RDP Most pri Bratislave	MOST PRI BRATISLAVE	STIX	H100	3	11777	4.65	548	2.88	339	
109	035347	850	PARTIZÁNSKE	PD Chynorany	CHYNORANY	BS-035	H100	3	11713	4.68	548	3.49	409	
110	020854	845	KOMÁRNO	AGROCOOP, a. s. Imeľ	IMEĽ	BEL-020	H50RS	1	11095	4.94	548	3.10	344	
111	000444	842	SENEC	RDP Most pri Bratislave	MOST PRI BRATISLAVE	BS-024	H68LS	3	9886	5.53	547	3.03	300	
112	054099	949	RIMAVSKÁ SOBOTA	Agroban, s.r.o.	BÁTKA	BS-038	H75MN	3	10517	5.20	547	2.93	308	
113	044001	032	VRANOV NAD TOPLOU	Školský majetok Čaklov	ČAKLOV	LASSO	M100	3	10625	5.15	547	3.19	339	
114	000477	842	SENEC	RDP Most pri Bratislave	MOST PRI BRATISLAVE	STB-011	H100	3	10189	5.36	546	3.13	319	
115	093458	852	PIEŠŤANY	PD Nižná	NIŽNÁ	BEL-020	H50RS	1	9241	5.91	546	3.38	312	
116	083839	852	TRNAVA	PD Horné Dubové-Naháč	NAHÁČ	BEL-013	H50X	2	9988	5.47	546	3.09	309	
117	046265	851	MYJAVA	PD Poriadie	POLIANKA	CLE-024	H50X	2	14075	3.88	546	2.97	418	
118	003578	842	PEZINOK	PD Budmerice	BUDMERICE	JUB-018	R93H	2	9867	5.52	545	3.16	312	
119	094201	802	SENEC	RDP Most pri Bratislave	MOST PRI BRATISLAVE	STB-009	H100	4	9675	5.62	544	3.49	338	
120	013373	845	PARTIZÁNSKE	PD Chynorany	KRUŠOVCE	BEX-001	H53RS	3	11960	4.55	544	2.88	345	
121	072042	805	KOMÁRNO	AGROCOOP, a. s. Imeľ	IMEĽ	RER-124	R56SM	7	11673	4.66	544	3.14	367	
122	037212	829	MALACKY	AGROPARTNER spol. s r. o.	PRIEVALY	NBY-007	H83S	6	10606	5.12	543	3.20	339	
123	015249	845	KOMÁRNO	MEGART, a.s. Zem. Olča	VKK	ARS-008	H50RS	2	12500	4.34	543	3.23	404	
124	044017	032	VRANOV NAD TOPLOU	Školský majetok Čaklov	ČAKLOV	LASSO	M100	3	9667	5.61	542	3.22	311	
125	007866	845	KOMÁRNO	MEGART, a.s. Zem. Olča	VKK	DYN-001	R83S	3	11857	4.56	541	2.98	353	
126	044565	850	TOPOĽČANY	Vysokoskolsky p.p. SPU	OPONICE	ARS-001	H50RS	2	10222	5.29	541	2.86	292	
127	051431	844	BÁNOVCE NAD BEBRAVOU	MVL AGRO sro M. Chlievany	VELKÉ HOSTE	HVR-001	R75S	3	12938	4.17	540	2.98	385	
128	015718	845	KOMÁRNO	AGROCOOP, a. s. Imeľ	IMEĽ	MAS-011	H89R	2	10802	5.00	540	3.21	347	
129	000451	842	SENEC	RDP Most pri Bratislave	MOST PRI BRATISLAVE	ARS-018	H78S	3	10323	5.22	539	3.50	361	
130	005501	842	SENEC	RDP Most pri Bratislave	MOST PRI BRATISLAVE	BS-020	H81LS	1	9934	5.43	539	3.04	302	
131	084926	852	TRNAVA	Školský majetok Trnava	TRNAVA	BEL-017	H78R	2	11347	4.75	539	3.57	405	
132	078939	852	TRNAVA	PD Horné Dubové-Naháč	NAHÁČ	BS-041	H50X	3	9933	5.43	539	2.73	271	
133	064417	926	MARTIN	PD Belá - Dulice	BELÁ	MEW-004	H100	2	9796	5.50	539	3.29	322	
134	062362	829	PEZINOK	PD Budmerice	BUDMERICE	BEX-001	H100	2	12068	4.46	538	3.16	381	
135	002178	842	SENEC	RDP Most pri Bratislave	MOST PRI BRATISLAVE	LAD-009	H100	2	9894	5.44	538	3.02	299	
136	002230	842	SENEC	RDP Most pri Bratislave	MOST PRI BRATISLAVE	LID-001	H88S	2	9175	5.86	538	3.02	277	
137	098110	802	SENEC	RDP Most pri Bratislave	MOST PRI BRATISLAVE	BEK-001	H84S	3	9682	5.56	538	3.27	317	
138	070896	852	TRNAVA	PD Zavar	DOLNÉ LOVČICE	LID-002	H56RM	4	11973	4.49	538	3.08	369	
139	042765	832	TRNAVA	PD Zavar	DOLNÉ LOVČICE	NBY-007	H50RS	5	10641	5.05	537	3.00	319	
140	080074	852	TRNAVA	PD Zavar	DOLNÉ LOVČICE	ARS-020	H100	2	11479	4.68	537	3.01	346	
141	004573	845	KOMÁRNO	Balsed s.r.o. Balvany	ČERGOV	VAL-015	H88N	3	10593	5.07	537	3.12	331	
142	020917	845	KOMÁRNO	AGROCOOP, a. s. Imeľ	IMEĽ	BEL-020	H50RS	1	9006	5.96	537	3.04	274	
143	000591	842	SENEC	RDP Most pri Bratislave	MOST PRI BRATISLAVE	MARAL VALIA	H100	5	11470	4.67	536	2.70	310	
144	084155	852	HLOHOVEC	PD Siladice	SILADICE	LAD-006	H50SR	3	10622	5.05	536	3.31	352	
145	080009	852	TRNAVA	PD Zavar	DOLNÉ LOVČICE	CLE-015	H100	3	12188	4.40	536	2.72	331	
146	091354	852	TRNAVA	PD Zavar	DOLNÉ LOVČICE	ARS-018	H90R	2	10571	5.07	536	3.20	338	
147	065737	805	RIMAVSKÁ SOBOTA	Agroban, s.r.o.	BÁTKA	NBY-014	H88N	1	9815	5.46	536	2.74	269	
148	005544	950	ZVOLEN	PD Očová	DÚBRAVY	BS-040	H81SN	3	11374	4.71	536	3.00	341	
149	000412	842	SENEC	RDP Most pri Bratislave	MOST PRI BRATISLAVE	VAH-502	H94S	3	10421	5.13	535	3.15	328	
150	002235	842	SENEC	RDP Most pri Bratislave	MOST PRI BRATISLAVE	ARS-015	H93S	2	10858	4.93	535	2.80	304	

ZOZNAM KRÁV S NAJVIŠŠOU ÚŽITKOVOSŤOU ZA NORMOVANÉ LAKTÁCIE V KONTROLNOM ROKU PODĽA KG BIELKOVÍN

PORADIE	ČÍSLO KRAVY	OKRES	POLN. PODNIK	CHOV	OTEC KRAVY		PLEMENO	PORADIE LAKTÁCIE	MLIEKO		TUK		BIELKOVINA	
					LIN	REG			KG	%	KG	%	KG	
1	059296	829	NOVÉ ZÁMKY	Agrocontract mlieč. farma	JASOVÁ	BEX-001	H75S	3	15607	3.52	549	3.24	505	
2	060188	832	PIEŠŤANY	PVOD Drahovce	DRÁHOVCE	SUN-002	R61S	4	12162	3.38	411	3.93	478	
3	012485	848	NOVÉ ZÁMKY	AGROCONTRACT a.s.	MIKULÁŠ - DOJÁREŇ	MEW-004	H75R	2	14621	3.19	467	3.26	476	
4	004743	842	PEZINOK	PD Budmerice	BUDMERICE	LAD-011	H64RS	2	14307	2.91	416	3.27	468	
5	068125	852	PIEŠŤANY	PVOD Kočín	ŠTERUSY	HVR-001	R66S	4	14453	3.14	454	3.24	468	
6	067734	852	TRNAVA	RD v Cíferi	CÍFER	STB-015	H78R	4	15347	3.41	523	3.04	467	
7	092715	852	HLOHOVEC	FOOD FARM s.r.o.	DOLNÉ TRHOVIŠTE	MAS-011	H80RF	2	13565	2.90	394	3.44	466	
8	083375	843	DUNAJSKÁ STREDA	Dan-Slovakia Agrar a.s.	NOVÝ DVOR	ARS-022	H100	2	14677	3.18	467	3.10	455	
9	082057	843	DUNAJSKÁ STREDA	Dan-Slovakia Agrar a.s.	NOVÝ DVOR	HAC-007	H75RS	2	15186	2.61	397	2.98	452	
10	028298	850	PARTIZÁNSKE	PD Chynorany	CHYNORANY	SUB-001	H88S	2	14649	3.48	510	3.08	451	
11	039751	827	ZLATÉ MORAVCE	Národný žrebčín, š.p.	ŽIKAVA	BS-022	H100	3	14157	2.78	393	3.15	446	
12	044943	850	PARTIZÁNSKE	PDP Veľké Uherce	VKK VEĽKÉ UHERCE	LID-004	H50RS	3	15322	3.77	578	2.90	444	
13	046218	850	PARTIZÁNSKE	PD Chynorany	CHYNORANY	BEL-020	H100	2	14156	2.67	378	3.13	443	
14	046271	847	NITRA	Agrodružstvo Rišňovce	RIŠŇOVCE	ARS-003	H82S	3	14750	3.15	465	3.00	442	
15	039392	850	TOPOĽČANY	PD Horné Obdokovce	PD HORNÉ OBDOKOVCE	NORG CASH	H100	2	13761	4.08	561	3.19	439	
16	005048	842	SENEC	AGROPARTNER spol. s r. o.	KAPLNÁ	BEL-020	H91R	2	13086	2.58	338	3.35	438	
17	041788	032	VRANOV NAD TOPLOU	PD v Soli	SOĽ	KOMMANDEUR	H50R	3	11975	4.34	520	3.66	438	
18	062505	843	DUNAJSKÁ STREDA	MEDZIČILIZIE, a. s.	ŇÁRAD	STB-011	H100	5	14555	3.46	503	3.00	437	
19	092784	852	HLOHOVEC	FOOD FARM s.r.o.	DOLNÉ TRHOVIŠTE	TAG-002	H57R	2	13143	3.54	465	3.32	437	
20	046209	850	PARTIZÁNSKE	PD Chynorany	CHYNORANY	BEL-020	H100	3	12927	3.30	426	3.36	434	
21	046384	850	PARTIZÁNSKE	PD Chynorany	CHYNORANY	BEL-020	H100	2	12080	3.74	452	3.59	434	
22	083301	843	DUNAJSKÁ STREDA	Dan-Slovakia Agrar a.s.	NOVÝ DVOR	LAD-008	H94S	2	12582	4.16	524	3.44	433	
23	076256	843	DUNAJSKÁ STREDA	ŠKH Búšlak, s.r.o.	BÚŠLAK	LAD-009	H75RS	3	14652	2.94	431	2.95	432	
24	067254	843	DUNAJSKÁ STREDA	ŠKH Búšlak, s.r.o.	BÚŠLAK	ARS-015	H79R	4	14784	2.53	374	2.92	431	
25	083324	843	DUNAJSKÁ STREDA	Dan-Slovakia Agrar a.s.	NOVÝ DVOR	MAS-012	H100	2	13823	4.15	573	3.12	431	
26	043135	850	PARTIZÁNSKE	PD Chynorany	CHYNORANY	SUB-001	H100	3	13229	3.17	420	3.26	431	
27	043187	850	PARTIZÁNSKE	PD Chynorany	CHYNORANY	SUB-001	H94S	2	15640	2.94	460	2.76	431	
28	046987	850	PARTIZÁNSKE	PDP Veľké Uherce	VKK VEĽKÉ UHERCE	BS-020	H75RS	2	14085	4.20	592	3.06	431	
29	071186	843	KOMÁRNO	PD Sokolce	VEĽKÝ MEDER	DYN-001	R75H	3	11758	3.81	448	3.66	430	
30	057369	949	NOVÉ ZÁMKY	Agrocontract mlieč. farma	JASOVÁ	ARS-001	H100	3	13410	2.62	351	3.20	429	
31	076272	843	DUNAJSKÁ STREDA	ŠKH Búšlak, s.r.o.	BÚŠLAK	CB-003	H92R	3	12135	4.54	551	3.53	428	
32	043104	850	PARTIZÁNSKE	PD Chynorany	CHYNORANY	SUB-001	H100	3	13822	2.71	375	3.10	428	
33	013328	848	NOVÉ ZÁMKY	AT Dunaj s.r.o.	DUBNÍK	ARS-010	H50RS	3	13476	3.04	409	3.18	428	
34	074765	843	DUNAJSKÁ STREDA	MEDZIČILIZIE, a. s.	ŇÁRAD	LAB-001	H100	2	13241	3.04	402	3.22	427	
35	094327	852	TRNAVA	PD Zavar	BRESTOVANY	MEG-002	H89R	2	13881	3.15	437	3.08	427	
36	032387	850	BÁNOVCE NAD BEBRAVOU	MVL AGRO sro M. Chlievany	VEĽKÉ HOSTE	BS-025	H100	3	14393	3.00	432	2.97	427	
37	047243	850	PARTIZÁNSKE	PDP Veľké Uherce	VKK VEĽKÉ UHERCE	ALE-001	H50RS	2	13691	4.39	601	3.12	427	
38	002026	842	BRATISLAVA V	PD Dunaj Rusovce	RUSOVCE- STARÁ FARMA	BS-037	H100	2	13533	3.63	491	3.15	426	
39	035489	850	PARTIZÁNSKE	PD Chynorany	CHYNORANY	BS-035	H100	3	14567	3.40	496	2.92	426	
40	092837	843	DUNAJSKÁ STREDA	Dan-Slovakia Agrar a.s.	NOVÝ DVOR	MAS-011	H88N	1	14040	3.35	470	3.03	425	
41	079949	852	TRNAVA	PD Zavar	DOLNÉ LOVČICE	BEL-019	H50RSM	3	13716	3.70	507	3.09	424	
42	083825	843	DUNAJSKÁ STREDA	MEDZIČILIZIE, a. s.	ŇÁRAD	ARS-015	H100	2	12067	3.31	399	3.50	422	
43	083136	845	KOMÁRNO	AGROCOOP, a. s. Imeľ	IMEĽ	RER-124	R44SHM	5	14177	4.36	618	2.98	422	
44	070484	852	TRNAVA	PD Horné Dubové-Naháč	NAHÁČ	CLE-019	H50SR	3	13046	3.83	500	3.22	420	
45	043010	850	PARTIZÁNSKE	PD Chynorany	CHYNORANY	SUB-005	H75S	2	14079	2.54	358	2.98	420	
46	009684	848	NOVÉ ZÁMKY	AGROCONTRACT a.s.	MIKULÁŠ - DOJÁREŇ	SUB-001	H100	3	13095	2.54	332	3.21	420	
47	046265	851	MYJAVA	PD Poriadie	POLIANKA	CLE-024	H50X	2	14075	3.88	546	2.97	418	
48	089977	852	TRNAVA	RD v Cíferi	CÍFER	MAS-012	H88R	2	13775	3.51	484	3.03	417	
49	046243	850	PARTIZÁNSKE	PD Chynorany	CHYNORANY	T FUNKIS	H100	3	14519	2.67	387	2.87	416	
50	040418	851	NOVÉ ZÁMKY	AGROCONTRACT a.s.	MIKULÁŠ - DOJÁREŇ	FON-001	H100	3	13315	3.77	502	3.12	416	

ZOZNAM KRÁV S NAJVYŠŠOU ÚŽITKOVOSŤOU ZA NORMOVANÉ LAKTÁCIE V KONTROLNOM ROKU PODĽA KG BIELKOVÍN

PORADIE	ČÍSLO KRAVY	OKRES	POLN. PODNIK	CHOV	OTEC KRAVY		PLEMENO	PORADIE LAKTÁCIE	MLIEKO KG	TUK		BIELKOVINA	
					LIN	REG				%	KG	%	KG
51	064409	843	DUNAJSKÁ STREDA	PD Jurová	BAKA	BS-016	H100	4	11948	3.51	419	3.47	415
52	075487	843	DUNAJSKÁ STREDA	Dan-Slovakia Agrar a.s.	NOVÝ DVOR	BS-031	H100	3	13776	4.01	553	3.01	415
53	036097	850	PARTIZÁNSKE	PD Chynorany	CHYNORANY	FYN NUKE	H100	4	13575	2.61	354	3.06	415
54	035976	850	PARTIZÁNSKE	PDP Veľké Uherce	VKK VEĽKÉ UHERCE	STB-011	H100	3	13833	3.64	504	3.00	415
55	019545	845	KOMÁRNO	PD Sokolce	SOKOLCE	RER-124	H50RM	2	12039	3.06	368	3.45	415
56	003588	842	PEZINOK	PD Budmerice	BUDMERICE	MEW-005	H100	2	12789	4.97	635	3.24	414
57	076272	843	DUNAJSKÁ STREDA	ŠKH Búšlak, s.r.o.	BÚŠLAK	CB-003	H92R	2	11846	3.89	461	3.49	414
58	035837	850	BÁNOVCE NAD BEBRAVOU	PD Prusy	PRUSY	SUM-001	H50SR	4	13125	3.38	443	3.15	414
59	089956	852	TRNAVA	RD v Cíferi	CÍFER	DEN-001	H100	2	12840	3.68	472	3.22	413
60	089981	852	TRNAVA	RD v Cíferi	CÍFER	MAS-012	H100	2	14424	3.27	471	2.86	413
61	047204	850	PARTIZÁNSKE	PDP Veľké Uherce	VKK VEĽKÉ UHERCE	MAS-012	H75SR	2	13578	3.12	423	3.04	413
62	010269	845	KOMÁRNO	PD Sokolce	SOKOLCE	RER-124	R50SM	3	12738	3.57	455	3.24	413
63	299907	406	TOPOLČANY	PD Horné Obdokovce	PD HORNÉ OBDOKOVCE	SILVERRIDGE	H100	2	11917	3.11	371	3.47	413
64	082625	852	HLOHOVEC	FOOD FARM s.r.o.	DOLNÉ TRHOVIŠTE	MEW-005	H82RS	2	12735	3.45	439	3.24	412
65	082677	852	HLOHOVEC	FOOD FARM s.r.o.	DOLNÉ TRHOVIŠTE	MEW-005	H50XR	3	12848	4.09	526	3.21	412
66	033922	850	TOPOLČANY	PPD Prašice	VELUŠOVCE	IMPORT	H100	4	12899	3.39	437	3.19	412
67	004473	842	SENEC	MM+J spol. s r. o.	IVANKA PRI DUNAJI	LAD-009	H88N	2	12452	3.95	492	3.30	411
68	069364	843	DUNAJSKÁ STREDA	MEDZIČILIZIE, a. s.	ŇÁRAD	MEW-004	H100	3	13466	3.75	505	3.05	411
69	044963	850	PARTIZÁNSKE	PDP Veľké Uherce	VKK VEĽKÉ UHERCE	MAS-011	H100	2	14609	3.66	534	2.81	411
70	475748	301	BÁNOVCE NAD BEBRAVOU	MVL AGRO sro M. Chlievany	VEĽKÉ HOSTE	TIMMER'S JA	H100	2	12356	3.93	486	3.32	410
71	079834	852	TRNAVA	RD v Cíferi	CÍFER	MEW-003	H50R	3	12953	3.70	479	3.16	409
72	073202	852	TRNAVA	PD Zavar	BRESTOVANY	BEL-013	H100	3	13153	3.67	483	3.11	409
73	035347	850	PARTIZÁNSKE	PD Chynorany	CHYNORANY	BS-035	H100	3	11713	4.68	548	3.49	409
74	036217	850	PARTIZÁNSKE	PD Chynorany	CHYNORANY	TAG-002	H84S	2	13692	3.06	419	2.99	409
75	046305	850	PARTIZÁNSKE	PD Chynorany	CHYNORANY	BS-022	H100	2	12127	2.92	354	3.37	409
76	014252	845	KOMÁRNO	PD Sokolce	SOKOLCE	RER-124	R50MSA	2	11958	3.45	412	3.42	409
77	088212	846	LEVICE	PD Kozárovce	KOZÁROVCE	MOL-003	S100	4	13537	3.93	532	3.02	409
78	039302	850	TOPOLČANY	PD Horné Obdokovce	PD HORNÉ OBDOKOVCE	BEL-012	H100	4	12521	3.75	470	3.27	409
79	092817	843	DUNAJSKÁ STREDA	Dan-Slovakia Agrar a.s.	NOVÝ DVOR	WIR-001	H88NS	1	11859	4.19	497	3.44	408
80	090766	852	HLOHOVEC	FOOD FARM s.r.o.	DOLNÉ TRHOVIŠTE	CLE-022	H82S	2	11641	3.28	382	3.50	408
81	077583	843	KOMÁRNO	PD Sokolce	VEĽKÝ MEDER	LER-002	R69HMN	2	11837	3.87	458	3.45	408
82	030778	850	TOPOLČANY	PD Horné Obdokovce	PD HORNÉ OBDOKOVCE	BEL-012	H100	3	12363	4.00	495	3.30	408
83	001893	842	PEZINOK	PD Budmerice	BUDMERICE	JUB-005	R75X	2	12410	3.13	389	3.28	407
84	079307	843	DUNAJSKÁ STREDA	Dan-Slovakia Agrar a.s.	NOVÝ DVOR	ARS-017	H100	2	12628	3.25	411	3.22	407
85	036034	850	PARTIZÁNSKE	PD Chynorany	CHYNORANY	SUB-005	H100	3	13210	3.17	419	3.08	407
86	046989	850	PARTIZÁNSKE	PDP Veľké Uherce	VKK VEĽKÉ UHERCE	MAS-012	H75SR	2	12629	3.56	450	3.22	407
87	027162	844	NOVÉ ZÁMKY	AGROCONTRACT a.s.	MIKULÁŠ - DOJÁREŇ	ARS-019	H50XNS	2	14030	2.42	340	2.90	407
88	042472	850	TOPOLČANY	PD Horné Obdokovce	PD HORNÉ OBDOKOVCE	BS-017	H100	2	13054	3.43	448	3.12	407
89	089639	846	LEVICE	PD Žemberovce	SELEC	MARAL ATREI	H100	4	13113	4.01	526	3.10	407
90	075689	852	HLOHOVEC	FOOD FARM s.r.o.	DOLNÉ TRHOVIŠTE	BS-023	H59R	4	11488	4.00	459	3.53	406
91	047562	850	TOPOLČANY	PD Horné Obdokovce	PD HORNÉ OBDOKOVCE	LAD-009	H100	2	11698	3.91	457	3.47	406
92	047577	850	TOPOLČANY	PD Horné Obdokovce	PD HORNÉ OBDOKOVCE	TAG-002	H100	2	12861	2.99	385	3.16	406
93	099814	802	BRATISLAVA V	PD Dunaj Rusovce	RUSOVCE-STARÁ FARMA	CLE-008	H75MB	3	12843	4.45	572	3.15	405
94	064163	829	MALACKY	AGROPARTNER spol. s r. o.	PRIEVALY	MEW-004	H50NS	3	12152	3.77	458	3.33	405
95	095958	852	HLOHOVEC	FOOD FARM s.r.o.	DOLNÉ TRHOVIŠTE	BEL-020	H89R	1	12426	3.34	415	3.26	405
96	084926	852	TRNAVA	Školský majetok Trnava	TRNAVA	BEL-017	H78R	2	11347	4.75	539	3.57	405
97	073291	852	TRNAVA	PD Zavar	BRESTOVANY	ARS-018	H89R	2	11820	3.78	447	3.43	405
98	088212	852	TRNAVA	PD Zavar	DOLNÉ LOVČICE	MEW-004	H100	2	13235	4.53	599	3.06	405
99	036139	850	PARTIZÁNSKE	PD Chynorany	CHYNORANY	SEC-002	H100	2	11132	3.89	433	3.64	405
100	079002	843	DUNAJSKÁ STREDA	MEDZIČILIZIE, a. s.	ŇÁRAD	MEW-004	H100	2	14338	2.72	390	2.82	404

ZOZNAM KRÁV S NAJVVŠŠOU ÚŽITKOVOSŤOU ZA NORMOVANÉ LAKTÁCIE V KONTROLNOM ROKU PODĽA KG BIELKOVÍN

PORADIE	ČÍSLO KRAVY	OKRES	POLN. PODNIK	CHOV	OTEC KRAVY		PLEMENO	PORADIE LAKTÁCIE	MLIEKO		TUK		BIELKOVINA	
					LIN	REG			KG	%	KG	%	KG	
101	078865	852	HLOHOVEC	FOOD FARM s.r.o.	DOLNÉ TRHOVIŠTE	CEN	ERRI	H100	4	11340	3.78	429	3.56	404
102	091376	852	PARTIZÁNSKE	PDP Veľké Uherce	VKK VEĽKÉ UHERCE	LAD-010		H78RM	2	13505	3.85	520	2.99	404
103	015249	845	KOMÁRNO	MEGART, a.s. Zem. Olča	VKK	ARS-008		H50RS	2	12500	4.34	543	3.23	404
104	033972	850	TOPOLČANY	PPD Prašice	VELUŠOVCE	LAD-001		H79S	4	13582	3.71	504	2.97	404
105	080290	001	KOŠICE OKOLIE	PDP Čečejevce	ČEČEJOVCE	TYM-001		H78NS	2	11644	3.97	462	3.47	404
106	073143	852	TRNAVA	PD Zavar	BRESTOVANY	ARS-015		H100	3	14688	3.20	470	2.75	404
107	079036	843	DUNAJSKÁ STREDA	MEDZIČILIZIE, a. s.	ŇÁRAD	ARS-018		H100	2	11496	3.13	360	3.51	403
108	083849	843	DUNAJSKÁ STREDA	MEDZIČILIZIE, a. s.	ŇÁRAD	LAD-011		H100	2	11484	3.43	394	3.51	403
109	009291	848	BÁNOVCE NAD BEBRAVOU	MVL AGRO sro M. Chlievany	VEĽKÉ HOSTE	BOG-001		R88S	3	13686	4.43	606	2.94	403
110	014974	848	NOVÉ ZÁMKY	Agrocontract mlieč. farma	JASOVÁ	LAD-011		H100	2	11178	3.61	403	3.61	403
111	027175	844	NOVÉ ZÁMKY	AGROCONTRACT a.s.	MIKULÁŠ - DOJÁREŇ	LBL-502		H100	2	11806	3.00	354	3.41	403
112	002082	842	BRATISLAVA V	PD Dunaj Rusovce	RUSOVCE-STARÁ FARMA	CB-003		H75S	2	13668	3.41	466	2.94	402
113	002086	842	BRATISLAVA V	PD Dunaj Rusovce	RUSOVCE-STARÁ FARMA	MAS-011		H75X	2	12067	3.70	447	3.33	402
114	055365	949	RIMAVSKÁ SOBOTA	Agroban, s.r.o.	BÁTKA	EM-001		H81SR	2	12456	4.86	605	3.23	402
115	002052	842	BRATISLAVA V	PD Dunaj Rusovce	RUSOVCE- STARÁ FARMA	CB-003		H84S	3	12539	3.01	378	3.20	401
116	043849	829	MALACKY	AGROPARTNER spol. s r. o.	PRIEVALY	TUG-001		R50X	4	11899	4.07	484	3.37	401
117	076985	843	DUNAJSKÁ STREDA	Dan-Slovakia Agrar a.s.	NOVÝ DVOR	STB-011		H53R	3	11750	3.71	436	3.41	401
118	085240	843	DUNAJSKÁ STREDA	Dan-Slovakia Agrar a.s.	NOVÝ DVOR	MAS-012		H100	2	11591	3.41	395	3.46	401
119	091571	843	DUNAJSKÁ STREDA	Dan-Slovakia Agrar a.s.	NOVÝ DVOR	PEL-015		H75R	1	13063	3.48	455	3.07	401
120	088238	852	TRNAVA	PD Zavar	DOLNÉ LOVČICE	MEW-004		H100	2	13663	4.46	609	2.93	401
121	044274	850	BÁNOVCE NAD BEBRAVOU	PD Slatina nad Bebravou	SLATINA N. BEBRAVOU	MTT-001		H90S	2	12330	4.14	510	3.25	401
122	051959	823	DUNAJSKÁ STREDA	MEDZIČILIZIE, a. s.	KLÚČOVEC	GEN-008		H78N	6	13437	3.98	535	2.98	400
123	082638	852	HLOHOVEC	FOOD FARM s.r.o.	DOLNÉ TRHOVIŠTE	MEW-005		H50XRS	4	11166	4.10	458	3.58	400
124	085506	852	HLOHOVEC	FOOD FARM s.r.o.	DOLNÉ TRHOVIŠTE	MEW-004		H100	3	12540	3.92	492	3.19	400
125	092743	852	HLOHOVEC	FOOD FARM s.r.o.	DOLNÉ TRHOVIŠTE	BEL-020		H75SR	2	11364	3.78	430	3.52	400
126	073234	852	TRNAVA	PD Zavar	BRESTOVANY	ARS-018		H50RSM	2	12873	3.50	451	3.11	400
127	030478	850	BÁNOVCE NAD BEBRAVOU	MVL AGRO sro M. Chlievany	VEĽKÉ HOSTE	NOM-100		H52SR	4	13374	3.91	523	2.99	400
128	088347	852	PARTIZÁNSKE	PDP Veľké Uherce	VKK VEĽKÉ UHERCE	BEL-013		H78MR	2	12011	4.30	517	3.33	400
129	099857	802	BRATISLAVA V	PD Dunaj Rusovce	RUSOVCE-STARÁ FARMA	BS-037		H69XN	3	12376	3.80	470	3.22	399
130	065576	843	DUNAJSKÁ STREDA	MEDZIČILIZIE, a. s.	ŇÁRAD	BEL-012		H100	3	12339	3.67	453	3.23	399
131	072361	843	DUNAJSKÁ STREDA	Dan-Slovakia Agrar a.s.	NOVÝ DVOR	BS-013		H88R	3	13390	3.35	448	2.98	399
132	085251	843	DUNAJSKÁ STREDA	Dan-Slovakia Agrar a.s.	NOVÝ DVOR	ARS-022		H94N	2	13027	3.22	419	3.06	399
133	073592	852	HLOHOVEC	Agrovia, a.s.	HORNÉ TRHOVIŠTE	LAD-005		H80R	3	13171	3.66	482	3.03	399
134	010011	845	KOMÁRNO	PD Sokolce	SOKOLCE	RER-124		S50RM	3	10922	3.32	363	3.65	399
135	012426	848	NOVÉ ZÁMKY	AGROCONTRACT a.s.	MIKULÁŠ - DOJÁREŇ	SUB-005		H100	2	11622	4.15	482	3.43	399
136	064253	829	MALACKY	AGROPARTNER spol. s r. o.	PRIEVALY	TAG-002		H75SR	2	12484	3.75	468	3.19	398
137	082049	843	DUNAJSKÁ STREDA	Dan-Slovakia Agrar a.s.	NOVÝ DVOR	MAS-012		H100	2	12044	3.62	436	3.30	397
138	073207	852	TRNAVA	PD Zavar	BRESTOVANY	CLE-023		H100	3	14504	3.84	557	2.74	397
139	036255	850	PARTIZÁNSKE	PD Chynorany	CHYNORANY	LU-008		H100	2	12477	3.23	403	3.18	397
140	046300	850	PARTIZÁNSKE	PD Chynorany	CHYNORANY	HUN-003		H88S	2	11962	3.28	392	3.32	397
141	049466	850	TOPOLČANY	PPD Prašice	PRAŠICE	BEL-017		H75S	2	12008	3.07	369	3.31	397
142	062412	839	MALACKY	AGROPARTNER spol. s r. o.	PRIEVALY	LAB-001		H75RS	2	12487	4.04	505	3.17	396
143	000482	842	SENEC	RDP Most pri Bratislave	MOST PRI BRATISLAVE	ETAZON LAUD		H100	3	11462	4.52	518	3.45	396
144	091567	843	DUNAJSKÁ STREDA	Dan-Slovakia Agrar a.s.	NOVÝ DVOR	RAR-001		H69RS	1	11782	3.28	386	3.36	396
145	092760	852	HLOHOVEC	FOOD FARM s.r.o.	DOLNÉ TRHOVIŠTE	BEL-020		H89R	2	12663	3.44	436	3.13	396
146	045931	850	BÁNOVCE NAD BEBRAVOU	PD Prusy	PRUSY	SUB-001		H100	2	11645	3.04	354	3.40	396
147	012208	848	NOVÉ ZÁMKY	Poľnohospodár, as N.Zámky	NOVÉ ZÁMKY - BEŠEŇOV	IS-010		H80NS	2	12727	3.64	463	3.11	396
148	049399	847	ZLATÉ MORAVCE	Národný žrebčín, š.p.	ŽIKAVA	CB-003		H89N	2	11279	3.57	403	3.51	396
149	005351	842	BRATISLAVA V	PD Dunaj Rusovce	RUSOVCE- STARÁ FARMA	MEW-004		H100	1	12384	3.37	417	3.19	395
150	063378	829	MALACKY	AGROPARTNER spol. s r. o.	PRIEVALY	CB-003		H75SR	2	11105	4.21	468	3.56	395

KRAVA S NAJVVYŠŠOU ÚŽITKOVOSŤOU V CHOVE ZA NORMOVANÉ LAKTÁCIE V KONTROLNOM ROKU PODĽA KG MĽIEKA

PORADIE V RÁMCI ČÍSLO KRAVY PL. POLN. PODNIK CHOV OTEC KRAVY PLEMENO POR MĽIEKO TUK TUK BLK. BLK.
OKRESU KRAJA SR PL.TYPU TYP LIN REG LAKT KG % KG % KG

Okres: Bratislava II																
1	127	958	489	098044	802	H0	PD Podunajské Biskupice	PODUNAJSKÉ BISKUPICE	LU-007	H93N	3	11264	4.62	520	2.80	315

Okres: Bratislava III																
1	252	1810	893	004620	842	H0	PD Vajnory	VAJNORY	TAG-002	H94N	3	10659	4.71	502	2.92	311

Okres: Bratislava IV																
1	224	1596	190	000918	842	H3	DP Devín - Záh. Bystřica	DEVÍNSKA NOVÁ VES	BEK-004	H50X	2	10783	3.00	323	2.89	312

Okres: Bratislava V																
1	3	55	7	002082	842	H2	PD Dunaj Rusovce	RUSOVCE-STARÁ FARMA	CB-003	H75S	2	13668	3.41	466	2.94	402

Okres: Malacky																
1	2	51	32	050266	829	H0	AGROPARTNER spol. s r. o.	PRIEVALY	CLE-019	H100	4	13700	4.67	640	2.85	390
29	79	588	89	060305	829	H2	AGROPARTNER spol. s r. o.	VKK STRÁŽE	CB-003	H50RS	2	11675	3.49	408	3.31	387
86	231	1659	824	081383	802	H0	PD Lozorno	LOZORNO	NBY-007	H88N	7	10748	3.62	389	3.04	327
244	724	5477	969	059994	829	H1	AGRA-M s.r.o. Malacky	PLAVECKÝ ŠTVRTOK	BEX-001	H88S	2	9505	3.49	332	2.88	274
277	825	6457	2888	000134	842	H0	AGRA-M s.r.o. Malacky	SUCHOHRAD	BS-019	H100	3	9315	3.45	321	2.92	272
404	1235	10174	1801	095851	802	H1	JAKOS Kostolište, a. s.	KOSTOLIŠTE	NUN-037	H78RS	4	8765	3.64	319	3.46	303
685	2204	21961	3628	058060	829	H3	Zdr.st.vl.pôdy as Stupava	MÁST	CI-001	H50L	4	7655	4.01	307	3.16	242
757	2436	25027	4987	052421	829	H2	AGRA-M s.r.o. Malacky	MALACKY	SUM-001	H75S	3	7444	4.31	321	3.08	229

Okres: Pezinok																
1	1	26	4	004743	842	H2	PD Budmerice	BUDMERICE	LAD-011	H64RS	2	14307	2.91	416	3.27	468
6	40	336	177	002989	842	H0	PD v Šenkvičiach	ŠENKVICE	BW-004	H100	2	12101	2.80	339	2.93	355
69	428	3034	343	094620	802	H3	VaPD Modra	MODRA	BS-009	H50SR	4	10144	3.51	356	3.28	333
137	860	6762	1222	086306	802	H1	PD Viničné-S.Grob	VINIČNÉ	STB-009	H84SN	6	9264	3.92	363	2.89	268
301	1935	18018	2876	097142	802	H3	PD Jablonec	JABLONEC	EVE-003	H63SN	3	7960	4.25	338	3.07	244
803	5551	102321	20203	097453	802	H3	PD Vištuk	VIŠTUK	LAD-001	H50X	3	3987	3.51	140	2.91	116

Okres: Senec																
1	7	91	58	005048	842	H0	AGROPARTNER spol. s r. o.	KAPLNÁ	BEL-020	H91R	2	13086	2.58	338	3.35	438
5	24	218	123	001732	842	H0	MM+J spol. s r. o.	IVANKA PRI DUNAJI	ARS-010	H88N	2	12475	4.01	500	2.98	372
8	32	287	157	001194	842	H0	PD Chorvátsky Grob	BERNOLÁKOVO	ARS-010	H91N	2	12229	3.34	408	3.07	375
10	46	350	186	002216	842	H0	RDP Most pri Bratislave	MOST PRI BRATISLAVE	BEL-013	H100	2	12065	4.76	574	3.17	383
19	67	537	284	002774	842	H0	PD Úsvit Dunajská Lužná	JÁNOŠÍKOVÁ	HUN-001	H94N	2	11747	4.07	478	3.01	354
57	169	1224	611	000302	842	H0	AGRO MALINOVO, a.s.	ZÁLESIE	BEL-018	H82N	2	11024	3.66	404	3.12	344
74	212	1497	749	001998	842	H0	PD Úsvit Dunajská Lužná	NOVÁ LIPNICA	MIC-004	H91N	3	10849	2.93	318	2.99	324
617	1491	12803	5226	082281	802	H0	PD v Tomášove	TOMÁŠOV	WLK-012	H75NS	4	8454	3.96	335	3.11	263
740	1779	15957	6287	077807	802	H0	PD Úsvit Dunajská Lužná	HAMULIAKOVO	ELK-001	H69N	4	8143	3.68	300	2.97	242

KRAVA S NAJVYŠŠOU ÚŽITKOVOSŤOU V CHOVE ZA NORMOVANÉ LAKTÁCIE V KONTROLNOM ROKU PODĽA KG MLIEKA

PORADIE	V RÁMCI	ČÍSLO KRAVY	PL. PODNÍK	CHOV	OTEC KRAVY	PLEMENO	POR	MLIEKO	TUK	TUK	BLK.	BLK.
OKRESU KRAJA	SR	PL. TYPU	TYP		LIN	REG	LAKT	KG	%	KG	%	KG

Okres: Dunajská Streda

1	2	5	2	082057	843	H1	Dan-Slovakia Agrar a.s.	NOVÝ DVOR	HAC-007	H75RS	2	15186	2.61	397	2.98	452
2	3	6	2	067254	843	H0	ŠKH Búšlak, s.r.o.	BÚŠLAK	ARS-015	H79R	4	14784	2.53	374	2.92	431
5	7	15	8	062505	843	H0	MEDZIČILIZIE, a. s.	ŇÁRAD	STB-011	H100	5	14555	3.46	503	3.00	437
11	25	70	42	051959	823	H0	MEDZIČILIZIE, a. s.	KLÚČOVEC	GEN-008	H78N	6	13437	3.98	535	2.98	400
22	76	182	35	081803	843	H1	PD Lúč na Ostrove	LÚČ NA OSTROVE	BS-032	H93S	2	12583	2.98	375	2.84	357
29	95	229	128	077279	843	H0	Istra M. Dvorníky, s.r.o.	MALÉ DVORNÍKY	BW-005	H91R	2	12429	3.82	475	2.75	342
35	118	278	152	057956	823	H0	MEDZIČILIZIE, a. s.	MEDVEĎOV	GEN-008	H85NS	4	12248	3.58	438	2.78	341
46	139	331	9	061521	843	X	PD Okoč - Sokolec	OKOČ	NEZ-000	X100	4	12114	4.23	513	2.93	355
51	154	392	210	074878	843	H0	MEDZIČILIZIE, a. s.	PATAŠ	LU-007	H100	3	11987	3.41	409	3.14	376
53	163	415	221	064409	843	H0	PD Jurová	BAKA	BS-016	H100	4	11948	3.51	419	3.47	415
60	177	440	85	072545	843	H1	PD Dolný Štál	DOLNÝ ŠTÁL	AKR-001	R85SM	3	11908	3.18	379	3.06	364
72	218	553	291	073230	843	H0	PDP Horný Bar	HORNÝ BAR	NBY-014	H94S	2	11712	4.82	564	3.09	362
76	230	586	308	079666	843	H0	Dan-Slovakia Agrar a.s.	DOLNÝ BAR	MAS-012	H53R	3	11676	3.31	386	3.29	384
91	275	726	376	069567	843	H0	COAGRO, a.s. D.Klátov	DUNAJSKÝ KLÁTOV	ARS-008	H94S	2	11489	3.49	401	3.23	371
150	440	1172	207	060940	823	H1	PD Veľké Blahovo	VEĽKÉ BLAHOVO	BS-022	H69NS	4	11065	3.71	411	3.18	352
152	445	1205	604	084125	843	H0	PD Jurová	KRÁLOVIČOVE KRAČANY	LAD-011	H100	2	11042	3.26	360	3.41	376
157	461	1249	623	081031	843	H0	PD Šamorín	ŠAMORÍN	BS-032	H100	2	11008	3.22	354	2.80	308
178	515	1426	246	072978	843	H1	PD Holice na Ostrove	HOLICE	HAC-006	H80SN	3	10885	3.19	347	3.02	329
245	681	1988	981	071046	843	H0	AGRO BIO HUBICE, a.s.	NOVÝ TRH	BEK-002	H100	3	10568	3.64	385	3.35	354
373	974	2893	1385	061144	823	H0	PD Kútники	KÚTNIKY	SKALSUMER S	H94N	6	10194	3.51	358	3.11	317
405	1046	3124	1481	063376	843	H0	GOLD MILK spol. s r. o.	ČENKOVCE	TG-001	H94S	3	10113	3.93	397	3.10	314
408	1055	3158	575	076193	843	H1	PPD Trhové Mýto	TRHOVÁ HRADSKÁ	LER-002	R93S	2	10104	3.15	318	3.09	312
447	1172	3528	653	081556	843	H1	PD Horná Potôň	HORNÁ POTÔŇ	BS-032	H88S	2	9988	3.32	332	3.09	309
468	1218	3665	665	072285	843	H2	MEDZIČILIZIE, a. s.	ČILIZSKÁ RADVAŇ	MNL-001	H85S	2	9948	4.31	429	3.16	314
496	1298	3916	1819	078800	843	H0	AGRO BIO HUBICE, a.s.	JANÍKY	MAS-011	H100	2	9876	3.58	354	2.83	279
563	1488	4517	820	045660	823	H1	PD Topoľníky	TOPOLNÍKY	RER-124	R72MS	6	9720	3.10	301	2.97	289
1351	3582	11473	4762	089054	843	H0	PD Šamorín	MLIEČNO	MAS-013	H94S	1	8603	3.66	315	3.07	264
1486	3978	12739	1890	070158	843	H3	PD Ohrady	OHRADY	DYN-001	R67S	3	8459	3.83	324	3.11	263
1733	4630	14998	5970	066184	843	H0	PD Nový Život	VOJTECHOVCE	CLE-017	H100	3	8232	4.14	341	3.09	254
1762	4712	15288	234	046565	823	S0	PD Orechová Potôň	ORECHOVÁ POTÔŇ	RNN-001	S100	6	8206	4.24	348	3.12	256
1858	4968	16226	2534	088918	843	H3	ARVUM, Poľnohosp.družstvo	VRAKÚŇ	BS-042	H54SR	1	8119	3.28	266	3.03	246
3006	8069	27096	1137	078260	843	X	Horváth Zoltán	VEĽKÝ MEDER	NEZ-000	X100	3	7311	3.43	251	3.26	238

Okres: Galanta

1	31	82	12	053396	844	H1	Agricola s.r.o. Šoporňa	ŠOPORŇA	BEL-016	H89S	2	13178	3.21	423	2.94	387
14	507	1403	166	024231	844	H3	POD Abrahám	HOSTE	BS-023	H50SR	3	10898	3.64	397	3.16	344
16	538	1514	183	053867	844	H3	AGRIMPEX družstvo Trstice	TRSTICE	STB-017	H66S	2	10839	2.44	265	2.80	304
19	650	1882	932	023858	844	H0	AGROPENTA s.r.o. Váhovce	VÁHOVCE	ARS-010	H94S	2	10615	3.82	405	3.07	326
21	722	2115	244	054301	844	H3	PD Topoľnica v Kajali	KAJAL	BOG-001	R50X	3	10511	4.03	424	3.05	321
29	991	2943	1407	083997	804	H0	PD Javorinka	JAVORINKA	SUN-003	R94S	6	10176	3.48	354	2.93	298
47	1341	4069	32	051613	844	S0	RaVOD PATA	PUSTÉ SADY	MOL-003	S93R	3	9832	4.03	396	3.19	314
52	1420	4320	796	052762	844	H2	AGROSTAAR KB s.r.o.	PORBOKA	JUB-016	R81S	3	9772	3.88	379	3.10	303
79	1947	6019	2712	055675	844	H0	FYZOKOL s.r.o.Čierny Brod	ČIERNY BROD Č. 450	BEL-020	H82NS	1	9395	3.43	322	3.11	292
133	2640	8350	32	052639	844	S1	ELVÍRA s.r.o.	DOLNÉ SALIBY	DSO-001	S79R	3	9009	3.25	293	2.94	265
158	3068	9793	1884	051000	844	H2	AGRA-ČAK s.r.o. V. Úľany	VEĽKÉ ULANY	BS-027	H69SN	4	8811	4.39	387	3.05	269
196	3540	11338	212	023454	844	S2	Agropek-Team sro V. Grob	VEĽKÝ GROB	HAX-001	S60NH	4	8619	4.10	353	3.24	279
241	4170	13390	270	023062	844	S2	POLAGRO, s.r.o. Jelka	JELKA	STK-008	S50X	4	8392	3.75	315	3.12	262
250	4266	13758	278	052261	844	S2	ŠINTAVAN s.r.o. ŠINTAVA	ŠINTAVA	MOL-003	S69R	3	8354	5.67	474	2.97	248

KRAVA S NAJVYŠŠOU ÚŽITKOVOSŤOU V CHOVE ZA NORMOVANÉ LAKTÁCIE V KONTROLNOM ROKU PODĽA KG MLIEKA

PORADIE	V RÁMCI	ČÍSLO KRAVY	PL. POĽN. PODNIK	CHOV	OTEC KRAVY	PLEMENO	POR	MLIEKO	TUK	TUK	BLK.	BLK.
OKRESU KRAJA	SR	PL. TYPU	TYP		LIN	REG	LAKT	KG	%	KG	%	KG

Okres: Hlohovec

1	21	60	35	092715	852	H0	FOOD FARM s.r.o.	DOLNÉ TRHOVIŠTE	MAS-011	H80RF	2	13565	2.90	394	3.44	466
2	32	83	52	073592	852	H0	Agrovia, a.s.	HORNÉ TRHOVIŠTE	LAD-005	H80R	3	13171	3.66	482	3.03	399
53	287	747	112	080170	852	H2	PD Dol. Otrokovce	DOLNÉ OTROKOVCE	REY-001	R50HX	3	11469	4.40	505	2.75	315
71	381	1006	180	076121	852	H1	PD Siladice	SILADICE	BS-020	H92S	4	11211	4.67	523	3.36	377
83	444	1195	194	089051	852	H2	PD Hlohovec	SASINKOVO	MTT-001	H75X	2	11050	4.46	493	3.38	373
324	1920	5902	753	069665	852	H3	PD Hlohovec	KLAČANY	PEL-011	H50SR	3	9417	4.47	421	3.22	303
330	1972	6106	793	081935	852	H3	PVOD Madunice	MADUNICE	COR-001	R53XS	3	9380	4.32	405	3.05	286
368	2233	6942	100	083242	852	S2	PD Hlohovec	HLOHOVEC	SUB-002	H50S	3	9231	4.58	423	3.33	307
526	3516	11267	2004	067462	832	H1	RAOS a.s. Bojničky	DVORNÍKY	BS-016	H75RS	5	8629	2.87	248	3.08	266
1016	7925	26555	215	063172	829	S1	PD Žlkovce - Ratkovce	ŽLKOVCÉ	MOL-003	S81RH	2	7345	4.60	338	3.24	238
1571	15154	57172	11008	084645	852	H3	PD Červeník	ČERVENÍK	HUN-002	H50X	2	5822	4.05	236	3.28	191
1638	15942	61628	9191	087123	852	H1	PD Trakovice	TRAKOVICE	BOG-001	R88S	2	5638	4.15	234	3.03	171

Okres: Piešťany

1	9	19	2	068125	852	H3	PVOD Kočín	ŠTERUSY	HVR-001	R66S	4	14453	3.14	454	3.24	468
3	132	310	31	060188	832	H3	PVOD Drahovce	DRÁHOVCE	SUN-002	R61S	4	12162	3.38	411	3.93	478
9	401	1063	162	015657	845	H2	PD Nižná	NIŽNÁ	MEW-005	H75SF	2	11159	5.08	567	3.20	357
15	590	1685	14	075222	852	S2	PD Vrbové	VRBOVÉ	CLE-019	H50S	4	10733	4.09	439	3.42	367
33	1000	2971	532	089727	852	H2	PD Pokrok Ostrov	VELKÉ ORVIŠTE	AKR-001	R80SM	2	10163	4.42	449	3.44	350
48	1300	3921	466	072511	852	H3	PD Dolný Lopašov	DOLNÝ LOPAŠOV	BS-030	H50SR	4	9875	4.51	445	3.31	327
51	1375	4164	755	091808	852	H2	SPD Veselé	VESELÉ	BS-020	H75X	2	9810	4.05	397	3.44	337
72	1684	5126	67	077164	852	S2	RD Moravany nad Váhom	DUCOVÉ	RNN-001	S70R	3	9578	3.95	378	3.55	340
108	2191	6828	1232	084231	852	H1	PD Piešťany	PIEŠŤANY	BOG-001	R82SM	3	9254	3.89	360	3.58	331
146	2722	8648	1625	086018	852	H2	PDP Velké Kostolany	VELKÉ KOSTOLANY	BOG-001	R81S	2	8964	5.23	469	2.89	259
347	5360	17591	668	021351	832	X	DOVO-AGRO s.r.o.	VELKÉ KOSTOLANY	NEZ-000	X100	3	7996	4.38	350	3.10	248
375	5657	18556	2982	021358	844	H3	RPD Prašník	PRAŠNÍK	STB-015	H50X	4	7917	3.81	302	2.92	231
480	6904	22818	3799	012406	829	H3	AGRO-DRUŽSTVO Trebatice	TREBATICE	TRN-001	H50SR	7	7595	4.37	332	3.30	251

Okres: Senica

1	452	1226	217	000336	845	H1	RD Prietrž	PRIETRŽ	NBY-014	H50RS	5	11023	3.74	412	2.77	305
2	639	1849	303	051717	829	H2	RD "Vrátno"Hradište p./V.	HRADIŠTE	STB-009	H53RS	3	10632	3.56	378	3.19	339
4	915	2716	1305	046546	829	H0	RD Častkov	ČASTKOV	DYN-001	R50H	4	10253	4.57	469	3.01	309
14	1683	5121	632	052025	829	H3	PD Smolinské	SMOLINSKÉ	ASO-004	R53S	4	9579	3.43	329	3.09	296
16	1695	5164	2359	047064	829	H0	PD ZÁHORIE Jablonica	JABLONICA	VLE-002	H100	3	9569	4.63	443	3.43	328
22	1931	5950	1095	051270	829	H2	RD S. Jurkoviča Sobotište	SOBOTIŠTE	BS-020	H50RS	4	9407	3.65	343	3.19	300
29	2128	6622	868	040039	829	H3	RD Podbranč	PODBRANČ	TRN-001	H70S	5	9286	4.51	419	3.17	294
42	2600	8212	1115	051616	829	H3	PD Koválov	KOVÁLOV	KAD-001	H50LSR	3	9026	4.59	414	3.45	311
55	3096	9879	1901	019188	829	H2	PD Štefanov	ŠTEFANOV	RGR-001	R84S	6	8801	3.40	299	3.58	315
274	7357	24481	8698	108242	205	H0	BELAR-AGRO s.r.o.	HORNÉ SUROVINY	MAS-006	H100	1	7481	4.33	324	3.03	227
347	8350	28120	9633	064886	829	H0	PD Dojč	VKK DOJČ	MEW-005	H100	2	7248	4.46	323	2.84	206
365	8543	28844	811	061807	829	S0	PD Borský Mikuláš	BORSKÝ MIKULÁŠ	ZAX-002	S100	2	7205	4.93	355	3.03	218
404	9066	30905	926	061831	829	S0	PD Borský Mikuláš	BORSKÝ PETER	STL-004	S100	2	7085	3.80	269	2.99	212

KRAVA S NAJVYŠŠOU ÚŽITKOVOSŤOU V CHOVE ZA NORMOVANÉ LAKTÁCIE V KONTROLNOM ROKU PODĽA KG MLIEKA

PORADIE OKRESU KRAJA	V RÁMCI SR	PL. TYPU	ČÍSLO KRAVY PL. TYP	POĽN. PODNIK	CHOV	OTEC KRAVY LIN	PLEMENO REG	POR LAKT	MLIEKO KG	TUK %	TUK KG	BLK. %	BLK. KG
-------------------------	---------------	----------	------------------------	--------------	------	-------------------	----------------	-------------	--------------	----------	-----------	-----------	------------

Okres: Skalica

1	117	277	25	047226 829	H3	RD BLIŽINA Prietržka	PRIETRŽKA	VAH-505	H43RS	4	12251	4.21	516	3.01	369
3	239	613	108	049050 829	H1	ROD Skalica	KÁTOV	ARS-012	H93S	2	11637	3.61	420	2.85	332
7	435	1153	183	046475 829	H2	RD Petrova Ves, družstvo	PETROVÁ VES	CLE-019	H50RX	4	11087	3.17	352	2.90	321
27	1021	3041	344	047332 829	H3	RD Petrova Ves, družstvo	VKK UNÍN	CLE-019	H50SR	3	10142	3.40	345	3.24	329
44	1485	4491	833	025635 829	H2	PD Popudínske Močidlany	POPUDINSKÉ MOČIDLANY	WLK-017	H50SRM	7	9726	4.75	462	3.02	294
46	1578	4835	2213	048379 829	H0	ROD Skalica	SKALICA	BS-030	H94S	4	9643	3.96	382	2.86	276
95	2567	8107	1097	034903 829	H3	PD Gbely	GBELY	RER-121	R50SM	7	9043	4.48	405	2.89	261
170	3653	11717	397	049890 829	X	PD Radošovce	VIESKA	NEZ-000	X100	3	8575	4.77	409	3.46	297

Okres: Trnava

1	1	3	1	067734 852	H0	RD v Cíferi	CÍFER	STB-015	H78R	4	15347	3.41	523	3.04	467
2	4	8	3	073143 852	H0	PD Zavar	BRESTOVANY	ARS-015	H100	3	14688	3.20	470	2.75	404
5	12	24	15	070931 852	H0	PD Zavar	DOLNÉ LOVČICE	IMPORT	H100	4	14337	3.86	554	2.64	379
17	36	96	9	070484 852	H3	PD Horné Dubové-Naháč	NAHÁČ	CLE-019	H50SR	3	13046	3.83	500	3.22	420
40	67	160	91	080532 852	H0	PD v Dolnej Krupej	DOLNÁ KRUPÁ	CMR-001	R61H	4	12686	3.72	472	3.07	390
49	85	206	39	084352 852	H1	Farma Fresh a.s.Majcichov	VLČKOVCE	ARS-018	H50RS	3	12495	3.26	407	3.11	389
60	116	276	54	064952 832	H1	PD v Smoleniciach	SMOLENICKÁ NOVÁ VES	ARS-002	H69NS	4	12252	4.37	535	3.19	391
99	219	556	293	084939 852	H0	Školský majetok Trnava	TRNAVA	WLK-026	H93N	2	11707	5.18	606	3.17	371
103	226	571	58	068048 852	H3	PD Voderady-Slov.Nová Ves	VODERADY	RER-121	R50XSM	4	11686	2.83	331	2.92	341
104	227	572	301	086926 852	H0	PD Trnava	TRNAVA	AKR-001	R94S	3	11684	3.90	456	2.81	328
106	237	611	93	079003 852	H2	SEMAT a.s. Trnava	KOČIŠSKÉ	CNR-007	R80S	3	11638	3.00	349	3.28	382
146	331	871	97	053580 832	H3	PD Buková	BUKOVÁ	RER-121	R44MX	6	11348	3.67	417	2.93	332
241	624	1787	314	072291 852	H1	Farma Fresh a.s.Majcichov	MAJCICHOV	ARS-006	H59RSN	4	10677	4.08	436	3.03	323
360	1003	2975	18	083658 852	S0	PD Košolná - Dlhá	KOŠOLNÁ-DLHÁ	PKN-001	S91R	2	10162	4.40	447	3.02	307
541	1598	4905	600	066821 832	H3	RDP Dolné Dubové	DOLNÉ DUBOVÉ	RER-121	R67SM	4	9627	4.46	429	3.01	290
627	1964	6073	785	070354 852	H3	PPD Trstín	TRSTÍN	MOR-004	R61S	2	9386	5.11	480	2.99	281
629	1977	6128	1098	077278 852	H1	PD Zeleneč	ZELENEČ	COR-001	R82SM	3	9373	3.30	309	2.93	275
819	2659	8396	3637	021336 844	H0	RD v Pavliciach	PAVLICE	BS-013	H94S	4	9003	3.78	340	3.11	280
932	3087	9845	4171	074200 852	H0	SEMAT a.s. Trnava	PRÍLOHY	MOR-002	R100	3	8805	4.50	396	2.81	247
978	3269	10467	4404	093348 852	H0	RUPOS s.r.o. Ružindol	RUŽINDOL	ARS-006	H80R	1	8727	3.52	307	2.94	257
1465	5525	18134	6919	079057 852	H0	PD Dechtice	DECHTICE	COR-001	R85M	2	7951	5.18	412	2.70	215
1689	6740	22251	4453	079248 852	H2	PDP Radošovce-Paderovce	RADOŠOVCE	PGR-001	R76SM	3	7635	5.30	405	3.55	271
2460	11454	40543	7458	045127 832	H3	PD Kátlovce	KÁTLOVCE	HVR-001	R63S	7	6581	3.12	205	2.96	195
2515	11823	41980	8355	086444 852	H2	PD Malženice	MALŽENICE	BOG-001	R78S	2	6510	4.70	306	3.12	203

Okres: Bánovce nad Bebravou

1	7	21	12	032387 850	H0	MVL AGRO sro M. Chlievany	VELKÉ HOSTE	BS-025	H100	3	14393	3.00	432	2.97	427
7	33	87	8	035837 850	H3	PD Prusy	PRUSY	SUM-001	H50SR	4	13125	3.38	443	3.15	414
15	67	252	48	044274 850	H1	PD Slatina nad Bebravou	SLATINA N. BEBRAVOU	MTT-001	H90S	2	12330	4.14	510	3.25	401
27	134	663	120	049223 850	H1	PPD Rybany	VKK RYBANY	BEL-020	H75RS	2	11574	3.30	382	3.08	356
67	296	1641	199	038355 851	H3	PD Veľké Chlievany	BISKUPICE	BS-019	H53SR	3	10758	3.82	411	3.05	328
70	313	1758	10	030838 850	S0	PD Pravotice	OSTRATICE	HOS-001	S91R	4	10688	4.60	492	3.45	369
146	633	3901	464	054728 844	H3	MVL AGRO sro M. Chlievany	MALÉ CHLIEVANY	BOG-001	R50X	2	9882	3.14	310	3.12	308
205	832	5351	46	045465 850	S0	PD Pravotice	PRAVOTICE	PKN-004	S100	2	9529	3.90	372	3.31	315
244	973	6375	200	044000 850	X	PD Podlužany	PODLUŽANY	NEZ-000	X100	4	9331	3.22	300	3.10	289
447	1807	12891	2276	012012 848	H1	MVL AGRO sro M. Chlievany	DOL.DRŽKOVCE	BOG-001	R75HS	2	8445	4.04	341	3.33	281
734	2984	21321	453	030831 850	S0	PD Pravotice	VYSOČANY	HN-001	S94R	4	7704	3.62	279	3.53	272
1141	5393	37778	1411	025234 830	S0	PD Uhrovec	UHROVEC	RNN-001	S100	5	6721	3.32	223	3.23	217
1280	6245	43311	1846	018599 830	S0	TOPAGRO s.r.o.	RUSKOVCE	RM-001	S100	4	6445	4.83	311	3.30	213
1688	9470	65274	4257	027958 850	S0	TOPAGRO s.r.o.	MALÁ HRADNÁ	RNN-001	S100	4	5490	4.15	228	3.04	167

KRAVA S NAJVYŠŠOU ÚŽITKOVOSŤOU V CHOVE ZA NORMOVANÉ LAKTÁCIE V KONTROLNOM ROKU PODĽA KG MLIEKA

PORADIE OKRESU	V RÁMCI KRAJA	SR	PL. TYPU	ČÍSLO KRAVY PL. TYP	POĽN. PODNIK	CHOV	OŤEC KRAVY LIN	PLEMENO REG	POR LAKT	MLIEKO KG	TUK %	TUK KG	BLK. %	BLK. KG
-------------------	------------------	----	----------	------------------------	-----------------	------	-------------------	----------------	-------------	--------------	----------	-----------	-----------	------------

Okres: Ilava

1	705	4378	800	057528	927	H1	PD "VRŠATEC"	BOHUNICE	MEG-001	H50RS	2	9761	3.24	316	3.08	301
2	963	6291	1130	059101	927	H1	DP Dubnica n/Váh Kvašovec	DUBNICA N/V	SAC-001	R88SX	2	9344	3.36	314	3.06	286
3	993	6536	2915	054528	927	H0	PD Bolešov	FARMA BOLEŠOV	TYM-001	H75N	4	9301	3.78	352	3.05	284
6	1125	7432	222	057869	927	X	PD Košeca	HORNÁ PORUBA	NEZ-000	X100	3	9149	3.60	329	3.16	289
10	1239	8289	1546	057057	927	H2	DP Dubnica n/Váh Kvašovec	KLOBUŠICE	ARS-001	H50RMSA	2	9017	3.36	303	3.06	276
52	2591	18482	3651	046943	927	H2	Agrodúlov Ing. M. Staňo	DÚLOV	REF-121	R66AM	5	7924	3.72	295	2.86	227
56	2707	19304	3808	048300	927	H2	RPD Tuchyňa	TUCHYŇA	BIR-001	R78XS	3	7858	3.82	300	3.09	243
186	4750	33565	5993	048798	927	H3	PD Košeca	LADCE	PEL-006	H50SA	4	6938	4.22	293	3.33	231
281	6064	42147	1596	059321	927	S2	PD Košeca	ILAVA	HRB-003	S73R	1	6502	3.14	204	3.11	202
892	12005	84513	16822	053278	927	H3	PD Košeca	KOŠECA	LIR-001	R63SA	2	4719	4.11	194	2.95	139
1187	14828	111231	10358	036943	927	X	AGROSTRÁŽOV, sro Zliechov	ZLIECHOV	NEZ-000	X100	5	3558	3.63	129	2.95	105

Okres: Myjava

1	13	32	4	046265	851	H3	PD Poriadie	POLIANKA	CLE-024	H50X	2	14075	3.88	546	2.97	418
37	446	2649	74	078238	852	X	KAMENEC s.r.o. Bukovec	KAMENEC SRO BUKOVEC	NEZ-000	X100	3	10276	4.52	464	2.93	301
339	7609	53029	10154	043307	851	H3	RD Košariská	KOŠARISKÁ	MHR-021	R39SLM	3	6004	4.06	244	3.06	184
429	11526	80688	16021	012343	845	H3	LIPOVEC, s.r.o. Krajné	LIPOVEC, F.MATEJOVEC	JUB-005	R66S	2	4871	3.53	172	3.02	147

Okres: Nové Mesto nad Váhom

1	140	672	67	031500	811	H3	PD Stará Turá	STARÁ TURÁ VKK	DYN-001	R63S	3	11561	3.61	417	2.94	340
2	161	799	416	046174	851	H0	PD Podolie	PODOLIE VKK	HUN-003	H100	2	11422	2.70	308	2.92	334
16	440	2602	302	032486	811	H3	AGROMER, s.r.o. Lubina	AGROMER, S.R.O. LUBINA	DYN-001	R56S	4	10293	3.24	334	3.25	335
20	484	2921	517	036505	851	H2	PD Stará Turá	HRAŠNÉ	TUG-001	R79S	3	10185	3.21	327	3.10	316
23	507	3069	1459	043291	851	H0	PD Stará Lehota	STARÁ LEHOTA VKK	WLK-026	H100	2	10129	2.98	302	3.13	317
70	841	5463	2492	034989	851	H0	PD Čachtice	ČACHTICE	CNR-007	R94S	3	9507	3.82	363	2.96	281
92	1029	6760	1247	040968	851	H2	PD Kalnica	KALNICA VKK	ARS-001	H50RS	2	9265	2.68	248	3.10	287
108	1179	7808	1449	051252	851	H2	PD Pobedím	POBEDÍM	FOM-001	H50RSM	2	9089	2.92	265	3.25	295
152	1500	10248	4323	098411	802	H0	AGRO-KUŠTRA, spol. s.r.o.	BZINCE POD JAVORINOU	LAD-001	H94S	3	8755	4.28	375	3.11	272
299	2525	17932	3535	042240	851	H2	PD Stará Turá	PAPRAD	BOG-001	R83S	2	7967	3.44	274	3.33	265
409	3284	23720	4115	030898	811	H1	PD Bzince pod Javorinou	BZINCE POD JAVORINOU	DYN-001	R84SM	4	7531	3.93	296	3.01	227
640	4631	32737	5807	029706	811	H3	PD Bošáca	BOŠÁCA VKK	HVR-001	R63S	5	6982	4.30	300	3.44	240

Okres: Partizánske

1	1	1	1	043187	850	H1	PD Chynorany	CHYNORANY	SUB-001	H94S	2	15640	2.94	460	2.76	431
2	2	4	2	044943	850	H2	PDP Veľké Uherce	VKK VEĽKÉ UHERCE	LID-004	H50RS	3	15322	3.77	578	2.90	444
49	64	239	44	047307	850	H1	AGRO-COOP Klátova N. Ves	JANOVA VES	LAD-006	H75RS	2	12400	4.09	507	2.88	357
52	69	260	144	051705	850	H0	PD Chynorany	KRUŠOVCE	ARS-006	H100	2	12303	3.50	430	2.87	353
96	138	668	122	054199	850	H1	AGRO-COOP Klátova N. Ves	BOŠANY	LID-001	H88X	1	11569	3.98	461	2.93	339
170	257	1420	168	033693	850	H3	PDP Veľké Uherce	ŽABOKREKY	JUB-013	R66S	2	10888	3.30	359	3.20	348
1277	5867	41018	7547	042067	850	H3	AGRO Diskomp s.r.o.	SKAČANY	DUL-002	R50SX	2	6558	3.28	215	3.13	205

Okres: Považská Bystrica

1	393	2203	374	059923	927	H2	Apoleníková O. SHR	FARMA PRUŽINA	REY-001	R75S	2	10474	2.79	292	2.88	302
12	991	6530	59	057445	927	S0	MILK s.r.o. Sverepec	SVEREPEC	HNS-033	S88R	2	9302	3.89	362	3.53	328
23	1628	11251	1998	054046	927	H1	PD Dolná Mariková	HATNÉ	JUB-019	R89S	1	8631	3.73	322	3.16	273
42	2816	20100	785	054730	927	X	SHR Lazový, Prečín	PREČÍN	NEZ-000	X100	5	7797	3.87	302	3.14	245
249	10819	75308	5095	000384	926	X	SHR Ing. Balušík, Domaniža	DOMANIŽA	NEZ-000	X100	2	5085	4.05	206	3.03	154

KRAVA S NAJVYŠŠOU ÚŽITKOVOSŤOU V CHOVE ZA NORMOVANÉ LAKTÁCIE V KONTROLNOM ROKU PODĽA KG MLIEKA

PORADIE	V RÁMCI	ČÍSLO KRAVY	PL. PODNIK	CHOV	OTEC KRAVY	PLEMENO	POR	MLIEKO	TUK	TUK	BLK.	BLK.
OKRESU KRAJA	SR	PL. TYPU	TYP		LIN	REG	LAKT	KG	%	KG	%	KG

Okres: Prievidza

1	1167	7679	1018	055872	928	H3	Pors, spol. s r.o. Oslany	OSLANY	JUB-004	R54S	3	9108	4.45	405	3.22	293
3	1301	8735	1210	053243	928	H3	Poľno Vtáčnik Lehota p.V.	LEHOTA POD VTÁČNIKOM	RER-106	R53SM	3	8953	4.13	370	3.12	279
4	1379	9311	299	047736	928	X	AFG s.r.o. Turč. Teplice	DOLNÉ VESTENICE	NEZ-000	X100	8	8873	5.31	471	3.22	286
5	1453	9840	1384	057529	928	H3	RD Horná Ves	HORNÁ VES	REY-001	R50X	3	8806	3.85	339	3.08	271
6	1537	10504	1495	047235	928	H3	JAGRO, s.r.o. Koš	KOŠ	HAR-002	X50MR	6	8723	3.66	319	3.15	275
32	2497	17753	3496	056567	928	H2	RD Čereňany	ČEREŇANY	RER-124	R72SM	2	7981	4.13	330	3.11	248
34	2537	18053	6893	062488	928	H0	PD HORNÁ NITRA Nedožery	NEDOŽERY	FIK-503	H59RNX	1	7957	4.20	334	2.76	220
41	2726	19452	3838	058627	928	H2	Poľno Vtáčnik Lehota p.V.	KAMENEC P. VTÁČNIKOM	RER-124	R44HSM	2	7846	3.62	284	3.15	247
59	3037	21716	7950	046800	928	H0	PD HORNÁ NITRA Nedožery	LAZANY	SIV-001	H75N	5	7673	5.23	401	3.14	241
79	3418	24675	8741	042047	928	H0	PD HORNÁ NITRA Nedožery	BREZANY	BEL-007	H75N	3	7468	4.27	319	3.16	236
93	3580	25784	646	060002	928	S0	PD HORNÁ NITRA Nedožery	KÚTY	MAC-501	S100	2	7394	5.09	376	3.27	242
124	3939	28200	5635	051696	928	H2	RD Bukovina	MALÁ LEHOTKA	DYN-001	R85S	4	7244	3.98	288	3.01	218
260	5436	38035	6920	051283	928	H3	VJARSPOL sro, Nitr.Pravno	POLUVSIE	JUB-004	R56SA	4	6707	4.06	272	2.97	199
286	5655	39563	1456	053343	928	S2	VJARSPOL sro, Nitr.Pravno	TUŽINA	SOG-001	R50S	4	6632	4.36	289	3.02	200
303	5753	40289	8016	042314	928	H2	AGROSP.PPD Prievidza	CHRENOVEC	SOG-001	R68SH	4	6593	4.06	268	3.19	210
419	6622	46057	9129	052329	928	H2	VJARSPOL sro, Nitr.Pravno	PORUBA	CNR-007	R75S	6	6318	4.10	259	3.13	198
679	7946	55314	3063	062260	928	X	RDP KOŠ	KOŠ	NEZ-000	X63RS	1	5902	4.22	249	3.19	188
695	8013	55831	3114	057581	928	S0	AGROSPOL PPD Diviaky	DIVIAKY NAD NITRICOU	PLK-001	S89P	2	5880	4.46	262	3.15	185
820	8668	60176	11638	055594	928	H3	AGROSP.PPD Prievidza	VEĽKÁ ČAUSA	JED-002	H50SN	3	5697	3.48	198	2.81	160
1133	9947	68970	1586	054652	928	S1	Poľno Vtáčnik Lehota p.V.	BYSTRICANY	RA-002	S85H	3	5344	4.94	264	3.54	189
1327	10679	74183	13753	054458	928	H2	VJARSPOL sro, Nitr.Pravno	NITR. PRAVNO	REY-001	R86S	3	5134	3.72	191	3.06	157
1400	10905	75871	1896	042775	928	S1	VJARSPOL sro, Nitr.Pravno	KLAČNO	HNS-002	S84R	7	5062	4.07	206	2.96	150
3051	15380	118091	22681	056307	928	H3	AGROPRODUKT SLOV.A.S.	MOROVNO	ASO-004	R74S	2	3134	4.24	133	3.22	101

Okres: Púchov

1	220	1169	188	056348	927	H2	AGROTIP s.r.o. Beluša	BELUŠA	BS-013	H75X	2	11068	2.92	323	3.15	349
9	669	4136	121	049693	927	X	PD Mestečko	LÚKY P/M	NEZ-000	X100	7	9816	3.15	309	2.92	287
10	682	4188	762	056204	927	H2	AGROTIP s.r.o. Beluša	RAŠOV	REY-001	R78S	3	9804	3.10	304	3.12	306
11	736	4658	35	009138	645	S0	PD Mestečko	DOHŇANY-ROHÁČOVÁ	JUN-001	S88R	7	9685	3.92	380	3.17	307
93	2834	20230	793	050690	927	X	Agrodolina spol.sr.o.	ZUBÁK	NEZ-000	X100	7	7787	3.98	310	3.12	243
223	5357	37433	1726	043713	927	X	Ing. Ľubomír Mušák farmár	HORENICKÁ HÔRKA	AGR-053	X50RS	6	6737	3.84	259	2.95	199
290	6833	47408	709	049944	927	S1	AGRO-VIESKA SHR	VIESKA	HNS-034	S81R	4	6256	3.28	205	2.88	180
469	10137	70238	4526	040808	927	X	DITA s.r.o. Rosina	VISOLAJE	NEZ-000	X100	10	5294	2.95	156	3.02	160
569	11775	82844	5031	051780	927	S2	Halás Ľubomír, SHR	STREŽENICE	STS-001	S50X	2	4786	4.12	197	3.09	148

KRAVA S NAJVYŠŠOU ÚŽITKOVOSŤOU V CHOVE ZA NORMOVANÉ LAKTÁCIE V KONTROLNOM ROKU PODĽA KG MLIEKA

PORADIE	V RÁMCI	ČÍSLO KRAVY	PL. PODNIK	CHOV	OTEC KRAVY	PLEMENO	POR	MLIEKO	TUK	TUK	BLK.	BLK.
OKRESU KRAJA	SR	PL. TYPU	TYP		LIN	REG	LAKT	KG	%	KG	%	KG

Okres: Trenčín

1	74	297	60	040342	851	H1	PD Vlára Nemšová	HORNÉ SRNIE VKK	BEL-016	H75RS	4	12207	4.96	605	3.06	374
2	124	614	322	040618	851	H0	PD Trenčín - Opatová	OPATOVÁ	ED-001	H81R	3	11637	3.58	417	3.27	381
6	255	1413	706	043673	851	H0	PD Vlára Nemšová	KĽÚČOVÉ VKK	ARS-020	H75RS	2	10891	3.92	427	2.78	303
12	420	2436	416	034725	851	H2	RDP Chocholná - Velčice	VELČICE VKK	TG-001	H77SR	4	10370	4.41	457	3.02	313
43	706	4397	532	028874	811	H3	RDP Chocholná - Velčice	CHOCHOLNÁ	CAD-002	H50SR	5	9754	4.51	440	3.30	322
45	729	4611	562	048815	851	H3	PD Trenčianske Stankovce	TRENČ.STANKOVCE	SOG-001	R72S	2	9695	4.21	408	2.93	284
46	739	4675	843	042102	851	H1	PDP Drietoma	DRIETOMA VKK	LU-004	H50RNS	3	9683	4.06	393	3.26	316
52	790	5082	624	029432	811	H3	PD Zámotie Trenčín	ZÁBLATIE VKK	RER-127	R50SM	6	9587	4.05	388	3.09	296
72	945	6196	810	038431	851	H3	PD Krásin Dolná Súča	DOLNÁ SÚČA VKK	RER-121	R58SM	3	9362	3.44	322	3.08	288
79	995	6548	1177	032953	851	H1	PD Melčice - Lieskové	IVANOVCE VKK	HVR-001	R84SM	6	9298	5.72	532	3.28	305
90	1062	7001	931	044850	851	H3	PD Bobot-Horňany	HORNĎANY	MHR-021	R60SM	3	9220	5.13	473	2.90	267
118	1210	8054	1087	025467	811	H3	PD Trenčianske Stankovce	TRENČ.STANKOVCE VKK	DYN-001	R50SF	6	9050	5.51	499	3.18	288
133	1288	8624	1191	039633	851	H3	PD Veľká Hradná	VEĽKÁ HRADNÁ	RER-124	R58SM	2	8968	3.17	284	3.02	271
153	1387	9349	1318	037554	851	H3	AGROTRIA s.r.o. Svinná	SVINNÁ	MHR-021	R55SM	3	8869	3.70	328	2.99	265
206	1670	11631	49	043484	851	S1	PD Skalka nad Váhom	SKALA NOVÁ VES	DSO-001	S82R	2	8586	4.26	366	2.94	252
247	1897	13443	271	041341	851	S2	Agrosúča, a.s. Horná Súča	HORNÁ SÚČA VKK	MHR-021	S52RM	2	8385	3.91	328	3.09	259
249	1905	13514	2019	047351	851	H3	SPOLAGRO, s.r.o. Dubodiel	DUBODIEL	MHR-021	R62SM	2	8379	3.20	268	3.15	264
351	2416	17193	381	046829	851	S2	PD Trenčianska Turná	TRENČIANSKA TURNÁ	RER-124	S50RM	2	8028	3.54	284	3.45	277
413	2643	18827	352	033883	851	S0	PD Trenčianska Turná	TRENČIANSKA TURNÁ	RAO-001	S93R	4	7895	3.62	286	3.28	259
429	2711	19325	3126	035913	851	H3	PD Trenčín - Soblahov	MNÍCHOVA LEHOTA	RER-121	R62SM	4	7856	4.09	321	2.80	220
603	3413	24631	4911	025928	811	H2	PD Bobot-Horňany	BOBOTSÁ LEHOTA	DYN-001	R75S	5	7471	4.22	315	3.27	244
825	4224	30047	5259	029997	811	H3	PD Trenčianske Mitice	TRENČIANSKE MITICE	RER-121	R59SM	4	7135	4.01	286	2.90	207
869	4389	31127	5252	041464	851	H1	PD Trenčín - Soblahov	SOBLAHOV	AKR-001	R94S	2	7072	3.76	266	3.20	226
1058	4992	35170	1201	028105	811	S2	ŽIHLAVNÍK, s.r.o. Omšenie	OMŠENIE	HNS-024	S69RM	4	6854	4.74	325	3.11	213
1390	6039	42004	7747	028937	811	H3	PD Trenčín - Soblahov	TRENČ.BISKUPICE	RER-121	R65SM	4	6509	4.33	282	3.15	205
3152	12368	87612	17445	048920	851	H3	PD Skalka nad Váhom	SKALA	MHR-021	R51SM	1	4599	5.13	236	3.39	156

KRAVA S NAJVYŠŠOU ÚŽITKOVOSŤOU V CHOVE ZA NORMOVANÉ LAKTÁCIE V KONTROLNOM ROKU PODĽA KG MLIEKA

PORADIE	V RÁMCI	ČÍSLO KRAVY	PL. POĽN. PODNIK	CHOV	OTEC KRAVY	PLEMENO	POR	MLIEKO	TUK	TUK	BLK.	BLK.
OKRESU KRAJA	SR	PL. TYPU	TYP		LIN	REG	LAKT	KG	%	KG	%	KG

Okres: Komárno

1	5	27	3	083136	845	H3	AGROCOOP, a. s. Imeľ	IMEL	RER-124	R44SHM	5	14177	4.36	618	2.98	422
3	29	150	14	010269	845	H3	PD Sokolce	SOKOLCE	RER-124	R50SM	3	12738	3.57	455	3.24	413
5	35	179	33	013799	845	H1	Balsed s.r.o. Balvany	ČERGOV	BS-025	H75RS	2	12589	4.10	516	2.85	359
6	40	205	30	015249	845	H2	MEGART, a.s. Zem. Olča	VKK	ARS-008	H50RS	2	12500	4.34	543	3.23	404
7	52	268	149	007502	845	H0	PD Búč	BÚČ	BS-016	H100	3	12274	4.10	503	3.09	379
18	104	484	254	077583	843	H0	PD Sokolce	VELKÝ MEDER	LER-002	R69HMN	2	11837	3.87	458	3.45	408
46	281	1163	587	079296	805	H0	ŽIGÓ - FARM	BOHATÁ	BS-017	H100	4	11076	3.87	429	2.96	328
86	466	1711	15	008532	845	S2	AGRORENT, a.s. Nesvady	NESVADY	BS-002	H50S	3	10719	4.39	471	2.77	297
104	558	2035	1007	008294	845	H0	CIB s.r.o.	KOMÁRNO	BEL-018	H94S	2	10552	4.69	495	3.16	333
112	586	2126	1048	017067	845	H0	AGRODRUŽSTVO Kameničná	ČALOVEC	TES-007	H88N	2	10508	3.69	388	3.29	346
120	621	2237	405	000626	845	H1	RD Vrbová nad Váhom	KAVA	BS-016	H88S	4	10461	3.13	327	2.88	301
157	749	2636	465	012017	845	H2	PD Okánikovo	OKÁNIKOVO	MTT-001	H50RS	2	10282	3.94	405	2.76	284
171	819	2882	510	007958	845	H2	PD Tôň	TÔŇ	REY-001	R78S	3	10197	4.07	415	2.81	287
229	1155	3948	470	013516	845	H3	PD Bátorove Kosihy	BINITER	BOG-001	R61S	2	9869	3.88	383	2.88	284
301	1532	5141	947	017624	845	H2	PD Kolárovo	VELKÝ OSTROV	LAD-006	H53RS	2	9575	4.03	386	3.13	300
372	2015	6616	1220	016638	845	H2	PD Pribeta	PRIBETA FA Č. 1	AKR-001	R81S	2	9287	3.84	357	3.53	328
618	3248	10465	2005	000065	845	H2	Agroekospol sro Sv. Peter	SVÄTÝ PETER	REY-001	R69SF	4	8727	3.59	313	2.98	260
646	3385	10888	1557	007268	845	H3	PVOD Martovce	MARTOVCE	DYN-001	R68S	3	8678	3.79	329	2.96	257
772	3962	12731	2246	018921	845	H1	RD Vrbová nad Váhom	JOBAGY MAJER	BEL-020	H75RS	2	8460	3.52	298	3.10	262
972	4935	15872	3100	001348	845	H2	PD Veľké Kosihy	VELKÉ KOSIHY	NBY-014	H53RS	4	8150	4.43	361	3.29	268
1048	5378	17372	298	011234	845	S0	PVOD Dulovce	DULOVCE	DSO-001	S100	3	8013	3.61	289	3.36	269
1121	5726	18575	3672	004955	845	H2	PPD Lipové	LIPOVÉ	REY-001	R82S	3	7915	4.06	321	2.89	229
1194	6075	19782	380	010318	845	S0	Agročat a.s. Čil. Radvaň	KLIŽSKÁ NEMÁ	TF-002	MB50S	2	7819	4.37	342	3.01	235
1543	7905	26195	1099	066913	815	X	SK - AGRO, spol.s.r.o.	IŽA HLAVNÝ DVOR	NEZ-000	X100	5	7368	5.04	371	3.04	224
1645	8373	27886	9574	009459	845	H0	ZITOŠ-GOROCZ KATALIN	KOMÁRNO	CLE-004	H94S	2	7261	4.93	358	3.26	237
1735	8774	29354	5117	001939	845	H3	Bajčprodukt s.r.o. Bajč	GÓRE	ARS-003	H70S	4	7176	4.19	301	3.41	245
1869	9487	32081	1411	078313	805	X	PD Moča	MOČA	-000	X78S	4	7018	5.13	360	3.08	216

KRAVA S NAJVYŠŠOU ÚŽITKOVOSŤOU V CHOVE ZA NORMOVANÉ LAKTÁCIE V KONTROLNOM ROKU PODĽA KG MLIEKA

PORADIE	V RÁMCI	ČÍSLO KRAVY	PL. PODN. PODNIK	CHOV	OTEC KRAVY	PLEMENO	POR	MLIEKO	TUK	TUK	BLK.	BLK.
OKRESU KRAJA	SR	PL. TYPU	TYP		LIN	REG	LAKT	KG	%	KG	%	KG

Okres: Levice

1	12	62	1	088212	846	S0	PD Kozárovce	KOZÁROVCE	MOL-003	S100	4	13537	3.93	532	3.02	409
2	16	88	55	089639	846	H0	PD Žemberovce	SELEC	MARAL ATREI	H100	4	13113	4.01	526	3.10	407
4	130	573	59	085814	846	H3	PD Veľké Ludince	VEĽKÉ LUDINCE	RER-121	R56SM	4	11684	3.34	390	3.14	367
7	230	951	26	093949	846	X	PD Bátovce	BÁTOVCE	NEZ-000	X50SA	2	11272	3.59	405	3.07	346
8	233	954	486	098299	846	H0	PD Kukučínov	KUKUČÍN OV	TAG-002	H100	2	11270	4.65	524	2.97	335
10	293	1193	139	011724	845	H3	AGROMARKT Nýrovce s.r.o.	NÝROVCE	BOG-001	R50X	3	11052	5.25	580	3.28	363
21	649	2320	266	003433	866	H3	PD Kalná nad Hronom	TEKOVSKÝ HRÁDOK	CNR-007	R50SH	2	10422	4.66	486	3.63	378
26	732	2579	15	084530	846	S0	PD KLAS Čata	ČATA	TB-001	S100	4	10302	4.44	457	3.63	374
37	851	2987	533	095704	846	H2	PD Hronské Kľačany	HRONSKÉ KĽAČANY	COR-001	R75X	3	10159	4.50	457	2.91	296
56	1154	3947	1838	043003	847	H0	PD Tekovské Lužany	TEKOVSKÉ LUŽANY	HVR-001	R94M	2	9869	4.21	415	3.18	314
81	1494	5000	162	096517	846	X	PD POHRONIE Želiezovce	SVODOV	NEZ-000	X100	3	9605	3.93	377	3.36	323
95	1708	5696	1018	080700	846	H1	RD Starý Tekov	STARÝ TEKOV	RER-121	R72MS	4	9460	3.26	308	3.08	291
104	1797	5931	760	092645	846	H3	Ing. Brestovský Miroslav	NOVÝ MAJER	MEW-004	H50X	2	9410	4.96	467	3.20	301
121	1984	6523	58	085995	846	S0	PD HRON Hronovce	DOMAŠA	MOL-004	S100	4	9303	4.70	437	3.18	296
217	3160	10199	1955	097256	846	H2	AGRO Geňa	AGRO	COR-001	R81S	3	8761	4.97	435	3.28	287
376	5026	16149	2519	095284	846	H3	PD Levice	MÝTNE LUDANY	RER-124	R44SMH	2	8125	4.47	363	3.26	265
404	5324	17149	2727	019314	844	H3	Poľno s.r.o.	ZBROJNÍKY	VAO-002	H68S	5	8031	4.69	377	3.24	260
419	5558	17972	318	090095	846	S0	PD Júr nad Hronom	JUR NAD HRONOM	DSO-001	S100	2	7964	4.76	379	2.98	237
449	5811	18842	425	067065	846	S2	PD Žemberovce	BRHLOVCE	HNS-024	S63RM	4	7894	3.60	284	3.09	244
512	6386	20891	3439	096651	846	H3	Agrobalkán s.r.o.	KEŤ	GFR-022	R67S	2	7735	5.07	392	3.37	261
523	6489	21206	3488	098761	846	H3	PD Podlužany	PODLUŽANY	JUB-018	R50X	1	7712	4.40	339	2.96	228
576	6978	22747	925	002473	866	X	PD Bátovce	DRŽENICE - PEREŠ	JUB-017	R53S	1	7600	4.45	338	3.24	246
604	7187	23478	958	005143	945	X	Pial	DOLNÝ PIAL	NEZ-000	X100	2	7548	4.52	341	2.78	210
663	7761	25692	1076	053875	846	X	M.J. Agro, s.r.o.	FARNÁ	NEZ-000	X50SR	6	7401	4.20	311	2.84	210
673	7842	25990	740	001518	866	S2	RD "Prameň"	BORY	PLK-001	S50X	1	7381	4.66	344	2.91	215
971	10250	35000	1213	035756	846	S0	PD Bátovce	BOHUNICE	DIL-029	S100	9	6863	4.65	319	2.90	199
1055	10896	37570	1334	093931	846	S2	PD Bátovce	DEVIČANY	EPR-008	S72R	3	6730	4.74	319	3.36	226
1234	12195	42751	7900	005749	866	H3	PD Bátovce	DRŽENICE	JUB-013	R50X	1	6473	4.51	292	2.94	190
1355	12908	45713	2076	001286	866	S0	PD Plavé Vozokany	PLAVÉ VOZOKANY	DSO-001	S94R	1	6334	3.76	238	3.05	193
1484	13652	48897	2529	082885	846	X	PD Tupá	HRKOVCE	NEZ-000	X100	4	6187	4.85	300	2.99	185
1957	16179	60365	88	090837	921	B0	Pásztori Ladislav SHR	DOLNÉ SEMEROVCE	VIN-001	B100	2	5689	3.81	217	2.92	166
2181	17301	66201	4394	089404	846	S0	PD Bátovce	HORŠA	HLL-001	S100	1	5452	5.34	291	2.92	159

KRAVA S NAJVYŠŠOU ÚŽITKOVOSŤOU V CHOVE ZA NORMOVANÉ LAKTÁCIE V KONTROLNOM ROKU PODĽA KG MLIEKA

PORADIE V RÁMCI ČÍSLO KRAVY PL. POLN. PODNIK CHOV OTEC KRAVY PLEMENO POR MLIEKO TUK TUK BLK. BLK.
OKRESU KRAJA SR PL.TYPU TYP LIN REG LAKT KG % KG % KG

Okres: Nitra

1	2	7	3	046271	847	H2	Agrodružstvo Rišňovce	RIŠŇOVCE	ARS-003	H82S	3	14750	3.15	465	3.00	442
2	55	284	26	051410	847	H3	PD DEVIO Nové Sady	ČAB	BS-022	H50X	2	12231	3.43	420	2.90	355
3	56	286	27	051391	847	H3	PD DEVIO Nové Sady	HRUBOŇOVO	WLK-026	H66S	3	12230	3.07	375	2.86	350
5	66	328	173	051453	847	H0	PD DEVIO Nové Sady	ŠURIANKY	BEL-016	H100	3	12122	3.68	446	2.81	341
16	155	639	335	045099	847	H0	Polnofarma Zbehy	ZBEHY	BS-022	H78R	3	11609	3.63	421	3.15	366
25	232	953	107	042463	847	H3	PD Mojmirovce	POLNÝ KESOV	STB-009	H69MBS	4	11271	4.26	480	3.19	359
32	317	1263	209	020031	845	H2	AGILE, s.r.o. Malý Cetín	MALÝ CETÍN	AKR-001	R83S	2	10992	2.94	323	3.15	346
46	430	1595	798	048046	847	H0	Marián Imrišek	MIKOVÁ VES	PTC-010	H100	1	10783	3.30	356	2.96	319
66	601	2177	1073	048641	847	H0	VÚŽV NITRA	KORYTNÍK	SEC-005	H100	3	10484	3.47	364	3.20	335
86	859	3017	541	052464	847	H2	PD Ivanka pri Nitre	IVÁNKA PRI NITRE	ARS-001	H75SR	2	10148	4.66	473	3.21	326
111	1086	3715	442	047283	847	H3	Lúčnica, spol. s r. o.	VRÁBLE - NOVÝ MAJER	RER-121	R48XSM	3	9935	5.20	517	3.10	308
221	1954	6424	2873	026397	827	H0	PD Veľké Zálužie	VEĽKÉ ZÁLUŽIE	STB-009	H100	3	9322	3.57	333	3.23	301
251	2150	7050	1301	047903	847	H2	RD Rumanová	RUMANOVÁ	BS-022	H82S	4	9213	3.95	364	2.97	274
318	2672	8676	1632	050080	847	H2	PD Cabaj - Čápor	CABAJ	ARS-018	H72SN	2	8961	3.76	337	3.25	291
692	5408	17486	98	045694	847	S1	PD vo Vrábloch	HORNÝ OHAJ	RAO-001	S86R	4	8004	4.02	322	3.37	270
794	6193	20189	3997	052523	847	H2	PD Jelšovce	JELŠOVCE	BS-037	H85S	2	7790	4.21	328	2.89	225
823	6415	20977	7749	055442	847	H0	PD Čakajovce a Dražovce	DRAŽOVCE	TAG-002	H88N	1	7729	3.48	269	3.09	239
851	6642	21726	3584	052640	847	H3	AGROPEST spol. s r.o.	VEĽKÝ CETÍN	BEL-016	H50SR	2	7673	3.84	295	3.01	231
1227	9628	32632	1067	042275	847	S2	PD DEVIO Nové Sady	MALÉ ZÁLUŽIE	DIX-001	H50S	4	6988	3.89	272	2.80	196
1357	10668	36608	11749	050541	847	H0	PD Jarok	SLIVÁŠ	CLE-019	H94S	3	6781	3.29	223	2.88	195
1645	13115	46667	1888	036440	827	S2	PD Telince	TELINCE	TB-001	S65HM	5	6291	3.99	251	3.21	202
2407	20536	85444	17005	055702	847	H3	AGROFORS, sro D.Obdokovce	DOLNÉ OBDOKOVCE	JUB-013	R63SX	2	4683	4.23	198	3.16	148

Okres: Nové Zámky

1	1	2	1	059296	829	H2	Agrocontract mlieč. farma	JASOVÁ	BEX-001	H75S	3	15607	3.52	549	3.24	505
2	3	12	5	012485	848	H0	AGROCONTRACT a.s.	MIKULÁŠ - DOJÁREŇ	MEW-004	H75R	2	14621	3.19	467	3.26	476
7	13	67	10	013328	848	H2	AT Dunaj s.r.o.	DUBNÍK	ARS-010	H50RS	3	13476	3.04	409	3.18	428
16	30	154	29	012208	848	H1	Polnohospodár, as N.Zámky	NOVÉ ZÁMKY - BEŠEŇOV	IS-010	H80NS	2	12727	3.64	463	3.11	396
20	36	180	34	098493	846	H1	Polnohospodár, as N.Zámky	BÁNOV	IS-010	H92S	2	12589	3.84	483	2.99	377
24	43	233	130	013215	848	H0	AGRO-VIKONT	ŠURANY	MEW-004	H100	3	12422	2.65	329	3.08	383
73	143	600	17	027052	844	X	PD Zemné	VKK ZEMNÉ	NEZ-000	X100	2	11652	3.18	371	2.91	339
126	290	1188	138	004889	848	H3	PD Rúbaň	RÚBAŇ VKK	BS-027	H59XSN	5	11057	3.09	342	3.03	335
140	342	1333	225	014330	848	H2	PD Komoča	KOMOČA	LAD-006	H75X	2	10942	4.70	514	3.12	341
143	347	1342	158	009455	848	H3	PD Strekov	STREKOV	BS-013	H69S	3	10939	3.95	432	3.09	338
167	414	1542	261	012673	848	H1	družstvo	FARMA VKK	BEL-013	H90S	2	10820	3.14	340	3.00	325
240	637	2292	1127	009093	848	H0	RYBÁROVA FARMA	RYBÁROVA FARMA	ARS-001	H80N	2	10434	3.03	316	3.08	321
285	820	2885	511	097677	846	H2	PPD Komjatice	KOMJATICE	ARS-019	H53SR	3	10197	3.34	341	2.98	304
417	1302	4424	819	008673	848	H2	PD Dolný Ohaj	DOLNÝ OHAJ	POW-001	R80S	2	9747	4.78	466	3.16	308
440	1380	4627	564	008764	848	H3	PD Kolta	KOLTA	NOM-100	H63S	2	9692	5.00	485	3.01	292
464	1458	4873	908	013425	848	H2	Agrospol Semerovo družst.	SEMEROVO	MEW-005	H75X	2	9634	3.44	331	2.95	284
601	1930	6344	827	005522	866	H3	DAP Mužla	MUŽLA	NIK-002	R61SX	1	9335	4.09	382	2.99	279
645	2128	6976	1262	004317	848	H1	PD Tvrdošovce	TVRDOŠOVCE-DOJÁREŇ	CLE-008	H62RS	5	9226	3.39	313	3.21	296
1705	6451	21086	828	005638	848	X	PD Veľký Kýr	VEĽKÝ KÝR	NEZ-000	X100	3	7721	4.47	345	2.99	231
1982	7698	25467	1060	009341	848	X	RD Hangaš	NOVÁ VIESKA	DER-013	R42SX	5	7415	5.33	395	2.91	216
2777	11736	40772	1962	076580	808	X	Rafex s.r.o.	DIVA	NEZ-000	X100	3	6569	5.48	360	2.80	184
2809	11927	41582	2016	000479	828	X	PD Svodín	SVODÍN	NEZ-000	X100	6	6531	3.25	212	2.79	182
3072	13489	48261	7620	016944	845	H1	AZOTER s.r.o.	KAPARÁŠ	LAD-006	H75RS	1	6216	4.50	280	3.04	189
4020	20262	83666	16655	065698	828	H3	Agrovažan, s.r.o. Štúrovo	ŠTÚROVO	STB-009	H56SM	5	4755	3.07	146	2.75	131

KRAVA S NAJVYŠŠOU ÚŽITKOVOSŤOU V CHOVE ZA NORMOVANÉ LAKTÁCIE V KONTROLNOM ROKU PODĽA KG MLIEKA

PORADIE OKRESU KRAJA	V RÁMCI SR	PL. TYPU	ČÍSLO KRAVY PL. TYP	POĽN. PODNIK	CHOV	OTEC KRAVY LIN	PLEMENO REG	POR LAKT	MLIEKO KG	TUK %	TUK KG	BLK. %	BLK. KG
-------------------------	---------------	----------	------------------------	--------------	------	-------------------	----------------	-------------	--------------	----------	-----------	-----------	------------

Okres: Šaľa

1	99	466	243	024832 844	H0	Roľnícke družstvo Šaľa	ŠAĽA VKK	CLE-019	H100	3	11852	3.25	385	3.06	363
3	115	521	275	041803 847	H0	PD Močenok	MOČENOK	ARS-003	H100	4	11777	3.69	435	3.01	354
5	141	596	90	097391 846	H2	PD Progres Selice	SELICE VKK	MEW-005	H81LS	2	11658	3.08	359	2.77	323
36	486	1790	215	025764 844	H3	SAGRIS, s.r.o. Trnovec	HORNÝ JATOV	PTC-009	H50SR	3	10676	2.90	310	3.03	323
37	497	1828	903	027543 844	H0	Roľnícke družstvo Šaľa	HETMIN	BEL-016	H100	2	10646	3.33	355	2.97	316
496	4557	14600	302	099244 921	S2	QUEEN s.r.o. Neded	NEDED	RER-121	S50RM	3	8271	3.18	263	3.01	249
1176	11044	38139	1443	022800 844	S0	Roľnícke družstvo Šaľa	DLHÁ NAD VÁHOM	DSO-001	S100	3	6702	3.13	210	3.28	220

Okres: Topoľčany

1	9	48	30	039392 850	H0	PD Horné Obdokovce	PD HORNÉ OBDOKOVCE	NORG CASH	H100	2	13761	4.08	561	3.19	439
2	11	57	8	033972 850	H2	PPD Prašice	VELUŠOVCE	LAD-001	H79S	4	13582	3.71	504	2.97	404
11	61	308	30	044495 850	H3	PPD Prašice	PRAŠICE	LAB-001	H50X	2	12167	2.73	332	2.95	359
20	144	603	91	045850 850	H2	PD Ludanice	LUDANICE	ARS-001	H50RS	2	11645	3.42	398	3.01	350
36	215	893	99	027608 850	H3	PD Veľké Ripňany	VKK VEĽKÉ RIPŇANY	ASO-004	R67S	5	11330	3.57	404	3.16	358
76	404	1516	184	031994 850	H3	PD TRÍBEČ Nitr. Streda	SOLČANY	VLE-002	H50SR	4	10838	3.36	364	3.02	327
79	437	1620	273	046559 850	H2	PD Veľké Ripňany	BEHYNCE	JUB-005	R84S	1	10768	3.65	393	3.05	328
84	453	1667	830	048061 850	H0	PD Preseľany	PRESELANY	MAS-011	H79R	2	10741	3.16	339	3.07	330
142	793	2789	1337	028639 850	H0	Vysokoskolsky p.p. SPU	OPONICE	BS-024	H92R	3	10226	4.78	489	3.16	323
219	1264	4280	520	041233 829	H3	PD Urmnice	URMINCE	VLE-002	H50SR	5	9782	4.79	469	3.09	302
263	1499	5032	932	064033 928	H2	RODUP s.r.o.	TOVARNÍKY	MAS-006	H50RS	1	9598	3.26	313	3.33	320
639	3835	12294	1802	035610 850	H3	PD Nitrianská Blatnica	VKK NITRIANSKA BLATN	HVR-001	R59S	3	8509	4.51	384	2.83	241
691	4123	13213	265	044798 850	S2	PD Šalgovce	ŠALGOVCE	DER-013	S63R	2	8412	4.03	339	3.08	259
701	4213	13515	2020	037365 850	H3	Polnohrov sro Veľ.Dvorany	VEĽKÉ DVORANY	JUB-008	R56S	4	8378	5.93	497	3.37	282
767	4598	14752	2243	047838 850	H3	PP Hajná Nová Ves, a.s.	HAJNÁ NOVÁ VES	NIK-002	R64S	1	8254	4.69	387	3.14	259
2345	13067	46473	1877	041738 850	S2	Roľ. pod. družstvo Závada	ZÁVADA	DER-013	S56R	2	6299	3.79	239	3.00	189

Okres: Zlaté Moravce

1	6	28	16	039751 827	H0	Národný žrebčín, š.p.	ŽIKAVA	BS-022	H100	3	14157	2.78	393	3.15	446
2	22	121	12	043737 847	H3	PPD "Inovec" Volkovce	VOLKOVCE	REY-001	R59XS	4	12904	3.35	432	2.92	377
24	694	2462	284	055641 847	H3	PD Neverice	JELENEC	BOG-001	R53SX	2	10355	4.67	484	2.91	301
131	2800	9102	1712	050474 847	H2	AGRO Hostovce s.r.o.	CHYZEROVCE I	REY-001	R82S	2	8902	4.98	443	2.85	254
147	3116	10072	4262	057086 847	H0	AGRO-NV a.s. Nemčiňany	NEMČIŇANY	ARS-001	H100	1	8778	4.07	357	3.25	285
381	7646	25216	4302	044008 847	H3	PD Neverice	DOLNÉ SLAŽANY	RER-124	R44SMN	4	7431	4.76	354	2.77	206
503	9748	33084	5521	046151 847	H1	Agrounion Zlaté Moravce	ZLATÉ MORAVCE	BS-022	H50RNS	4	6963	4.22	294	2.93	204

Okres: Bytča

1	58	6003	1105	036592 932	H2	PD Predmier	JABLONOVÉ	BEL-017	H50RPMA	3	9397	4.02	378	3.47	326
2	73	7066	1306	041090 932	H2	PD Kotešová	KOTEŠOVÁ	ARS-002	H53RP	2	9211	3.58	330	3.06	282
12	216	13476	2612	005306 932	H2	PD Predmier	PREDMIER	CER-001	R74AM	3	8383	3.33	279	2.82	236
341	10317	98939	9510	039940 932	S0	AGROFATRA s.r.o., Žilina	PETROVICE	MAN-001	MB100	4	4133	4.36	180	3.02	125

KRAVA S NAJVYŠŠOU ÚŽITKOVOSŤOU V CHOVE ZA NORMOVANÉ LAKTÁCIE V KONTROLNOM ROKU PODĽA KG MLIEKA

OKRESU	KRAJA	V RÁMCI SR	PL. TYPU	ČÍSLO KRAVY	PL. PODNIK	POĽN. PODNIK	CHOV	OTEK KRAVY	PLEMENO	POR	MLIEKO	TUK	TUK	BLK.	BLK.
								LIN	REG	LAKT	KG	%	KG	%	KG

Okres: Čadca

1	173	11973	4948	037151	851	H0	K&TEN Agro s.r.o.	VYSOKÁ NAD KYSUCOU	CB-501	H100	3	8545	3.38	289	3.12	267
50	2440	50442	2662	062387	902	X	UNI-CON KYSUCE, sro Raková	RAKOVÁ	NEZ-000	X100	5	6118	3.50	214	3.14	192
83	4454	67360	124	061537	902	P2	PD Čierne	ČIERNE	WF-010	P82SA	4	5406	3.92	212	2.94	159
190	8230	89419	17821	067703	902	H3	Agrofarma s.r.o. Staškov	STAŠKOV	MAS-006	H50PX	1	4528	3.47	157	2.89	131
223	9165	93810	1382	057977	902	P3	PD Čierne	SVRČINOVEC	SIL-005	P63RM	4	4348	3.43	149	2.99	130
261	10291	98811	8220	063674	902	X	RD Stará Bystrica, družst.	STARÁ BYSTRICA	NEZ-000	X100	6	4139	4.52	187	3.19	132

Okres: Dolný Kubín

1	536	22516	4499	043325	943	H2	AD Krivá	KRIVÁ	RER-124	R56PM	3	7617	4.46	340	3.15	240
3	598	23908	2	038178	943	P1	AD Dlhá nad Oravou	DLHÁ	TU-503	P88R	3	7519	3.36	253	3.10	233
7	776	27653	4763	045408	943	H3	PD Veličná	VELIČNÁ	TUG-001	R50X	5	7277	4.62	336	3.16	230
10	926	30423	12	051135	943	P2	PD v Párnici	PÁRNICA	ME-003	P75X	2	7113	4.95	352	2.90	206
15	1157	34048	7	044867	943	P1	AD Oravská Poruba	ORAVSKÁ PORUBA	ME-004	P92R	2	6912	3.39	234	3.33	230
17	1171	34316	6145	029237	903	H3	PD Bziny	BZINY	RER-124	R44PM	3	6899	3.75	259	3.12	215
27	1457	38581	1785	203315	108	X	PD Žaškov	ŽAŠKOV	NEZ-000	X100	1	6681	3.56	238	3.11	208
51	2036	46128	12	036558	903	P0	PD Horná Lehota	HORNÁ LEHOTA	ME-003	P94R	3	6315	4.32	273	3.36	212
128	3083	56578	10888	057816	928	H3	AD Sedliacka Dubová	SEDLIACKA DUBOVÁ	DUL-002	R64S	2	5849	4.19	245	3.06	179

Okres: Kysucké Nové Mesto

1	2755	53589	10280	065427	902	H3	AGO s.r.o.	HORNÝ VADIČOV	JOR-001	R50PMB	2	5979	3.51	210	2.89	173
26	9050	93302	359	060945	902	P0	RD Rudina	RUDINA	FER-002	P100	3	4368	4.28	187	3.48	152

Okres: Liptovský Mikuláš

1	37	4781	583	043517	904	H3	PD Smrečany	ŽIAR	TRN-001	H50SA	5	9660	4.29	414	3.12	301
2	53	5480	1009	061025	944	H2	RD Liptovská Kokava	LIPT. KOKAVA	REY-001	R82P	3	9504	5.06	481	3.18	302
5	95	8330	1137	061392	944	H3	AGRIA, a.s.	LIPT. JAMNÍK	REY-001	R50APS	2	9011	4.22	380	3.11	280
7	131	9825	1889	058092	944	H2	PD Východná	VÝCHODNÁ	CLE-019	H75P	3	8807	4.38	386	3.13	276
11	181	12226	1790	052187	944	H3	AGRIA, a.s.	JAKUBOVANY	ARS-020	H50X	2	8516	3.49	297	3.17	270
27	356	17798	2844	043551	904	H3	PD Smrečany	SMREČANY	RER-121	R44PFMS	4	7977	3.86	308	2.86	228
79	692	26093	44	057422	944	P3	RD Hybe	HYBE	RER-124	P50RM	3	7375	4.22	311	3.19	235
92	764	27410	4706	056022	944	H3	PD Liptovský Mikuláš	LIPT. MIKULÁŠ	DYN-001	R50SPMA	3	7292	4.03	294	3.02	220
99	808	28305	5660	062104	944	H2	AGRIA, a.s.	VAVRIŠOVO	REY-001	R76PA	2	7238	2.93	212	2.89	209
124	1003	31742	5600	055662	944	H3	RD Dovalovo	DOVALOVO	RER-121	R44PMA	4	7037	4.82	339	3.40	239
140	1091	33148	5897	058970	944	H3	LK-SERVIS, sro, Part. Lupča	PARTIZÁNSKA LUPČA	CNR-005	R63P	3	6960	3.89	271	3.26	227
143	1099	33325	5930	034732	904	H3	PD Kvačany	LIPT. TRNOVEC	HAR-002	P44RM	6	6951	3.42	238	2.93	204
150	1131	33768	6036	053459	944	H3	PD Kvačany	LIPTOVSKÉ KVAČANY	MOR-003	R63PA	2	6927	3.52	244	3.10	215
187	1316	36507	6585	053946	944	H3	PD Važec	VAŽEC	TUG-001	R50X	3	6786	3.17	215	2.83	192
200	1410	37861	7561	060011	944	H2	RD v Pribyline	PRIBYLINA	JUB-013	R75P	2	6715	5.14	345	3.04	204
203	1419	37974	6901	047760	904	H3	ASIK, s.r.o.	BODICE	RER-124	R44PAM	3	6710	4.50	302	3.17	213
211	1464	38675	109	059604	944	P3	AGRIA, a.s.	LIPT. PORÚBKA	KOL-001	P75MR	4	6676	4.22	282	3.40	227
437	2386	49956	9474	064625	944	H3	AGRIA, a.s.	LIPT. ONDREJ	BS-032	H50PA	2	6140	4.07	250	3.29	202
709	3414	59143	11414	056029	944	H3	PD Liptovský Mikuláš	ZÁVAŽNÁ PORUBA	DOT-001	R63P	3	5738	4.15	238	2.89	166
902	4103	64747	69	037988	904	P0	PD Smrečany	VETERNÁ PORUBA	MRS-001	P94R	5	5510	4.85	267	3.32	183
922	4161	65178	3999	050542	944	X	Podtatranská poľn. spoloč.	JALOVEC	FO-018	P38RX	4	5494	3.91	215	3.02	166
1314	5452	74393	17734	058136	944	H0	Rodinná farma Hliník sro	HLINÍK	CLE-004	H100	1	5126	3.75	192	3.14	161

KRAVA S NAJVYŠŠOU ÚŽITKOVOSŤOU V CHOVE ZA NORMOVANÉ LAKTÁCIE V KONTROLNOM ROKU PODĽA KG MLIEKA

PORADIE V RÁMCI ČÍSLO KRAVY PL. POĽN. PODNIK CHOV OTEC KRAVY PLEMENO POR MLIEKO TUK TUK BLK. BLK.
OKRESU KRAJA SR PL. TYPU TYP LIN REG LAKT KG % KG % KG

Okres: Martin

1	2	940	170	066803	926	H1	Turiec-Agro, s.r.o. T.Ďur	SLOVENSKÉ PRAVNO	BEX-001	H78NS	2	11284	4.47	504	3.10	350
3	4	1503	3	064452	926	S1	PD Belá - Dulice	BELÁ	VD-001	MB75X	2	10844	4.57	496	3.21	348
41	56	5835	2639	065402	926	H0	PD Sklabiňa	HORNÝ KALNÍK	ARS-001	H100	2	9429	4.08	385	2.99	282
58	87	7947	81	069621	926	S0	AGRIFARM sro, T.Štiavnička	TURČ. ŠTIAVNIČKA	BOIS LE VIN	MB100	3	9066	4.62	419	3.68	334
125	243	14460	2183	044660	926	H3	PD Sklabiňa	SKLABIŇA	LIR-001	R50X	4	8283	3.67	304	3.09	256
194	491	21257	3495	054805	926	H3	PD Sklabiňa	TURČIANSKE JASENO	CRR-005	R50PM	5	7709	3.33	257	2.91	224
229	635	24826	4223	056360	926	H3	PD Necpaly-Žabokreky	ŽABOKREKY	REY-001	R50SSB	2	7458	3.10	231	2.84	212
236	667	25454	1059	056198	926	X	PD Gader Blatnica	BLATNICA	NEZ-000	X100	2	7416	4.65	345	3.11	231
252	728	26708	5344	062365	926	H2	PD Sklabiňa	ZÁBORIE	BOG-001	R75P	2	7336	3.41	250	2.93	215
544	2170	47753	8981	063570	926	H3	PD Necpaly-Žabokreky	NECPALY	REY-001	R50X	1	6240	3.46	216	2.72	170
572	2347	49542	2087	056834	926	S2	PD Drážkovce	MARTIN	CIL-003	MB50PR	3	6159	3.62	223	3.18	196
632	2732	53408	2897	056182	926	X	PD Gader Blatnica	KARLOVÁ	NEZ-000	X100	3	5987	3.82	229	3.34	200
644	2853	54517	2464	059538	926	S2	RD Javorina Valča	SLOVANY	UTA-002	MB50PM	3	5936	4.63	275	3.49	207
682	3059	56379	10845	064523	926	H3	PD Sklabiňa	TURČIANSKE JASENO	ROS-001	R50X	1	5857	3.98	233	3.21	188
694	3161	57173	3230	057318	926	X	Agromajetok s.r.o. Sučany	SUČANY	NEZ-000	X100	6	5822	4.02	234	3.11	181
1002	5433	74268	121	052500	926	P0	PD Drážkovce	DRAŽKOVCE	ME-003	P100	4	5130	4.52	232	3.27	168
1011	5529	74842	1845	067508	926	S1	RD Javorina Valča	TRNOVO	ZEU-009	S56MBP	1	5107	3.66	187	3.11	159
1262	7509	85742	5340	061971	926	S2	RD Javorina Valča	VALČA	TAS-001	MB69PR	2	4672	4.49	210	3.06	143

Okres: Námestovo

1	54	5643	722	046533	943	H3	PVOD Zubrohlava	ZUBROHLAVA	BEX-001	H50X	3	9471	5.85	554	3.41	323
7	125	9445	1332	049460	943	H3	PROD Bobrov	BOBROV	BEX-001	H50X	3	8854	4.24	375	3.13	277
20	270	15194	2322	039162	943	H3	DAKNA Námestovo	FARMA KLIN	RER-121	X50RM	4	8216	3.65	300	3.27	269
70	724	26619	4549	047141	943	H3	Agrodružstvo Mútne	MÚTNE	DOT-001	R50PX	2	7341	3.94	289	3.01	221
74	733	26758	1123	034809	903	X	RD so sídlom v Zákamennom	ZÁKAMENNÉ	NEZ-000	X100	5	7333	4.09	300	3.19	234
77	774	27619	11	026555	953	P2	RD Vavrečka-Ťapešovo	ŤAPEŠOVO	FO-017	P85A	6	7279	4.27	311	3.05	222
87	850	29130	5075	036159	903	H3	PD so sídlom v Lokci	LOKCA	CNR-007	R50PA	3	7190	4.59	330	3.05	219
88	855	29218	41	044717	943	B0	RD so sídlom v Zákamennom	LOMNÁ	BLD-001	B100	3	7185	4.30	309	3.06	220
135	1387	37485	6787	036209	903	H3	PD Vasilov	VASILOV	MOR-001	R63P	3	6734	4.54	306	3.36	226
210	2008	45778	8548	039759	943	H3	DAKNA Námestovo	BABÍN	RER-124	R44PAM	3	6331	3.57	226	3.19	202
658	5436	74282	13763	035670	903	H2	PD Hruštín	HRUŠTÍN	RER-124	R62PM	4	5130	3.72	191	3.18	163
685	5652	75620	4309	055553	926	S2	AGROKOVEX, PD Novot'	NOVOŤ	MAN-001	MB50PMR	4	5072	3.13	159	3.08	156

Okres: Ružomberok

1	90	8009	3	053041	944	P3	PD Ludrová	LIPT.ŠTIAVNICA	RER-121	P50RM	3	9057	3.96	359	3.30	299
10	320	16703	15	066276	944	P3	PD Likavka	LIKAVKA	RER-124	P50RM	2	8072	4.08	329	3.11	251
37	762	27365	55	050283	944	P3	PD Likavka	MARTINČEK	RER-124	P50RM	4	7294	4.44	324	3.26	238
57	1215	35023	79	054352	944	P3	PD Liptovská Osada	LIPT.OSADA	CNR-005	R50P	3	6862	4.07	279	3.12	214
101	1877	44109	14	037180	904	P1	PD Likavka	KOMJATNÁ	AT-029	P91R	4	6408	3.15	202	2.87	184
179	3093	56681	38	029701	904	P0	PD Lisková - Sliače	STREDNÝ SLIAČ	LG-019	P94R	6	5845	3.49	204	3.15	184
204	3468	59611	11514	033043	904	H3	PD Lisková - Sliače	LISKOVÁ	CRR-005	R50PA	6	5719	3.79	217	2.94	168
244	3892	63251	404	048390	904	P3	PD Lisková - Sliače	VYŠNÝ SLIAČ	RER-121	P50RM	4	5574	4.49	250	3.19	178

KRAVA S NAJVYŠŠOU ÚŽITKOVOSŤOU V CHOVE ZA NORMOVANÉ LAKTÁCIE V KONTROLNOM ROKU PODĽA KG MLIEKA

PORADIE OKRESU KRAJA	V RÁMCI SR	PL. TYPU	ČÍSLO KRAVY PL. TYP	POĽN. PODNIK	CHOV	OŤEC KRAVY LIN	PLEMENO REG	POR LAKT	MLIEKO KG	TUK %	TUK KG	BLK. %	BLK. KG
-------------------------	---------------	----------	------------------------	--------------	------	-------------------	----------------	-------------	--------------	----------	-----------	-----------	------------

Okres: Turčianske Teplice

1	26	3992	1853	059868 926	H0	AFG, s.r.o. Turč. Teplice	DOLNÁ ŠTUBNA	BS-032	H100	2	9855	3.94	388	3.42	337
30	402	19112	741	059021 926	X	PD Mošovce	BLÁŽOVCE	TAS-001	X50MBR	4	7874	4.38	345	3.23	254
49	565	23125	586	042174 926	S2	AFG, s.r.o. Turč. Teplice	TURANY	BAC-001	MB50PA	2	7572	4.56	345	3.22	244
60	745	27017	1131	049677 926	X	PD Mošovce	TURČ. MICHAL	NEZ-000	X100	8	7315	4.28	313	3.21	235
106	1498	39169	1431	040898 926	S2	AFG, s.r.o. Turč. Teplice	ŠÚTOVO	MAN-001	MB50PRS	5	6653	4.43	295	3.07	204
135	2079	46657	681	051557 926	S1	PD Dubové	RUDNO	MCH-012	S86A	6	6291	4.37	275	3.12	196
179	2931	55268	3049	052977 926	S0	PD Dubové	JASENOVO	KP-015	S100	3	5904	4.23	250	2.98	176
214	3660	61180	3725	056652 926	S0	PD Dubové	DUBOVÉ	HNS-034	S100	3	5656	4.47	253	3.09	175
285	4923	71026	3878	046873 926	S2	PD Mošovce	MOŠOVCE	AE-001	MB50BAX	4	5260	4.41	232	3.16	166
634	10305	98865	8228	038026 926	X	PD Mošovce	SOCOVCE	NEZ-000	X100	8	4137	4.18	173	3.46	143

Okres: Tvrdošín

1	1	791	88	034237 903	H3	PD Trstená	TRSTENÁ FARMA 1	REY-001	R50PM	4	11425	4.12	471	3.05	349
9	71	6987	1	036982 903	P3	PPD Nižná	PODBIEL-FARMA 2	ANR-001	P50RF	4	9223	5.07	468	3.18	293
101	582	23607	4094	046735 943	H1	RPD Zuberec	ZUBEREC	MAS-009	H84SN	2	7538	4.68	353	3.04	229
107	624	24535	4157	024545 903	H3	Žiarec PD Tvrdošín	TVRDOŠÍN	RER-121	R56PMA	5	7478	3.25	243	3.24	242
183	1032	32293	6463	030273 903	H2	PDLČV Čimhová	ČIMHOVÁ	GFR-021	R69PM	5	7007	4.17	292	3.27	229
202	1125	33689	6745	034028 903	H2	PD Trstená	ÚSTIE	PGR-001	R63PM	5	6931	4.24	294	3.25	225
676	4159	65163	3995	053566 943	X	PD SUCHÁ HORA, družstvo	SUCHÁ HORA	NEZ-000	X100	2	5494	4.66	256	2.71	149
744	4660	69053	13549	163092 510	H3	RD Krásna Hôrka	KRÁSNA HÔRKA	HAR-002	X50MR	5	5341	3.97	212	2.73	146
1074	6953	82917	939	022606 903	P3	PDLČV Čimhová	VITANOVÁ	LG-022	P69RM	7	4783	4.27	204	3.28	157

Okres: Žilina

1	31	4246	513	036390 932	H3	Agrofin PD Dolný Hričov	DOLNÝ HRIČOV	REY-001	R50AP	3	9789	3.59	351	3.01	295
5	291	15954	6286	034727 932	H0	K+M, s.r.o. Jasenové	JASENOVÉ	SKALSUMER V	H100	6	8143	4.69	382	3.55	289
13	400	19084	21	039451 932	P3	Agra-Váh s.r.o.	GBELANY	RER-124	P50RM	4	7876	3.54	279	3.15	248
34	1033	32303	5718	042470 932	H3	Agra-Váh s.r.o.	VARÍN	RUD-003	R50X	2	7007	3.20	224	3.00	210
130	3216	57653	2704	038799 932	S2	Agra-Váh s.r.o.	NEDEDZA	SES-002	S50AP	2	5802	4.07	236	3.14	182
214	5935	77234	4473	039504 932	S2	AGRODRUŽSTVO BÁNOVÁ	BÁNOVÁ	MAN-001	MB50PRM	5	5006	3.68	184	3.44	172
230	6889	82567	18526	040614 932	H0	ŠKOLSKÝ MAJETOK	BRODNO	IK-005	H94S	5	4796	4.65	223	2.84	136
249	7916	87877	17500	037085 932	H3	TURIEC-AGRO s.r.o.	BABKOV	RER-124	R50PMS	2	4590	3.92	180	2.88	132
253	8267	89590	6866	039718 932	X	RD Terchová	FARMA KRASŇANY	NEZ-000	X100	3	4521	3.49	158	3.27	148
309	11743	104734	7334	040727 932	S2	RD Višňové	VIŠŇOVÉ	VH-001	MB50PMAR	3	3879	3.12	121	3.04	118

KRAVA S NAJVYŠŠOU ÚŽITKOVOSŤOU V CHOVE ZA NORMOVANÉ LAKTÁCIE V KONTROLNOM ROKU PODĽA KG MLIEKA

PORADIE V RÁMCI ČÍSLO KRAVY PL. POĽN. PODNIK CHOV OTEC KRAVY PLEMENO POR MLIEKO TUK TUK BLK. BLK.
OKRESU KRAJA SR PL.TYPU TYP LIN REG LAKT KG % KG % KG

Okres: Banská Bystrica

1	1	185	3	058456	949	X	Barančia spoločnosť, sro	SELCE	CB-003	H92N	2	12578	2.70	339	2.87	361
3	7	427	3	084526	921	S0	Kostúr Ivan SHR Sl. Lupča	SLOVENSKÁ LUPČA	GF-007	S100	6	11928	3.44	410	3.31	395
4	16	607	5	064462	933	S0	Vojtech Lihan SHR	MEDZIBROD	RAD-001	S94R	2	11643	3.80	442	3.28	382
5	17	727	80	000815	941	H3	AGRODUBNÍK a.s.B.Bystrica	HRONSEK	BS-013	H50SN	3	11489	3.05	350	2.65	304
9	28	896	163	096592	921	H1	Ing. Eva Roštárová SHR	BRUSNO	BOG-001	R81SM	2	11324	3.86	437	3.12	353
11	43	1363	160	097880	921	H3	RD v Selciach	SELCE	REY-001	R50X	3	10924	3.03	331	3.19	348
25	131	3332	394	002589	941	H3	PD Badín	BADÍN	CLE-019	H50SX	2	10047	4.79	481	3.00	301
27	138	3448	414	002424	941	H3	Agro - Poniky, s.r.o.	PONIKY	BS-032	H50X	2	10012	3.68	368	2.73	273
97	490	9494	1338	096503	921	H3	Miroslav Voskár SHR	SELCE	HVR-001	R50X	4	8849	3.94	349	3.21	284
104	525	9947	1398	049848	847	H3	Agropodiel Priechod sro	PRIECHOD	AKR-001	R58S	2	8793	4.37	384	3.05	268
165	873	14619	511	011376	945	X	BRAUNVIEH Mliečna farma	SLOVENSKÁ LUPČA	BS-042	H50X	1	8268	4.55	376	2.91	241
222	1234	18715	3697	085014	921	H2	RD HRON Slovenská Lupča	RÁZTOKA	RER-121	R69SM	5	7904	3.15	249	3.01	238
312	1738	24614	659	095806	921	S2	PD "BUKOVINA" Strelníky	STRELNÍKY	DSO-001	S50X	3	7472	4.67	349	3.33	249
565	3290	40480	1607	089766	921	S0	PD Hrochoť	HROCHOŤ	VG-001	MB50S	5	6583	4.66	307	3.21	211
621	3798	45189	2028	000509	941	S0	PD AGROLUBIETOVÁ, družstvo	LUBIETOVÁ	DSO-001	S94A	2	6357	4.11	261	3.11	198
712	4675	53226	2373	094744	921	S2	Agronemce, a.s.	RUDLOVÁ	RER-121	S50RM	4	5996	3.80	228	3.09	185
733	4946	55486	3079	082331	921	S0	PD Sebedín Bečov	BEČOV	HEB-004	S100	7	5895	4.39	259	2.99	176
774	5218	57901	2725	094512	921	S2	PD v Podkoniciach	PODKONICE	RER-121	S50RM	4	5792	4.54	263	2.92	169
810	5589	60721	3559	097771	921	X	ZELENÝ DOM, s.r.o.	MÔLČA	NEZ-000	X50SN	1	5675	5.46	310	3.68	209
834	5815	62438	3874	003332	941	S0	Agronemce, a.s.	KYNCELOVÁ	DSO-001	S94R	1	5607	4.37	245	3.17	178
946	6897	70572	4988	091776	921	S0	Agrodružstvo Mičiná	HORNÁ MIČINÁ	RNN-001	S88A	3	5279	3.92	207	3.05	161
985	7257	73283	4068	095083	921	S2	PD "BUKOVINA" Strelníky	POVRAZNÍK	DSO-001	S50X	3	5169	3.68	190	2.96	153
1019	7576	75582	5715	091850	921	S0	Agrodružstvo Mičiná	DOLNÁ MIČINÁ	IMP-001	MB50S	4	5073	4.38	222	3.09	157

Okres: Banská Štiavnica

1	2445	32051	1409	037969	910	X	Agrocom s.r.o.B.Štiavnica	BANSKÁ ŠTIAVNICA	NEZ-000	X100	3	7020	3.70	260	2.98	209
3	2863	36407	1658	057284	931	X	RD SITNO Prenčov	PRENČOV	NEZ-000	X100	6	6790	4.33	294	3.43	233
35	6358	66710	4163	064650	931	X	RD SITNO Prenčov	BANSKÝ STUDENEC	NEZ-000	X100	1	5431	4.49	244	3.19	173
50	7052	71676	4672	015299	990	X	RD SITNO Prenčov	SVÄTÝ ANTON	NEZ-000	X100	3	5234	4.07	213	3.27	171
104	9133	85526	6337	062116	931	X	Rodinná farma Nikolaj Ján	ILIJA	NEZ-000	X100	7	4681	3.55	166	2.84	133
242	13065	108201	11086	052212	931	S0	KORJK s.r.o.	BAĎAN	DRN-001	S100	4	3711	3.77	140	3.13	116
358	15545	122427	13671	067420	027	S0	AGRO BELÁ, s.r.o.	BANSKÁ BELÁ	RAD-003	S94R	2	2798	3.54	099	2.89	081

Okres: Brezno

1	858	14472	2185	099983	921	H3	PD ĎUMBIER Brezno	PODKOREŇOVÁ	RER-136	R44SM	3	8282	3.08	255	2.98	247
2	1161	17786	680	096097	921	X	PD Jasenie	JASENIE	FAR-001	X50SR	3	7978	3.79	302	3.07	245
3	1193	18166	6931	005150	950	H0	PD ĎUMBIER Brezno	DOLNÁ LEHOTA	IS-008	H100	3	7949	3.72	296	2.99	238
5	1372	20159	3293	099955	921	H3	PD ĎUMBIER Brezno	PODKOREŇOVÁ FARMA	MAS-005	H50XS	4	7792	4.86	379	3.02	235
89	4359	50276	2649	008241	941	X	PD Agropohorelá Pohorelá	POHORELÁ	NEZ-000	X100	1	6126	3.44	211	3.09	189
97	4440	50943	2200	089611	921	S2	PD Beňuš	BRAVÄCOVO	RER-124	S50RM	4	6095	4.59	280	3.00	183
104	4585	52387	78	096557	921	B0	Ing.Štefan Lunter SHR	TELGÄRT	VIN-001	B100	4	6030	4.78	288	3.20	193
127	4982	55730	10701	005686	941	H3	Agrohelf s.r.o. Helpa	HELPA	RER-124	X50RM	1	5884	4.98	293	2.72	160
420	9401	87174	6545	093518	921	X	PoĽnoproduct Čierny Balog	ČIERNY BALOG	NEZ-000	X100	4	4616	4.79	221	3.10	143
558	11496	99403	8311	247302	603	X	Agrobacúch, s.r.o.	POLOMKA	NEZ-000	X100	2	4113	5.13	211	3.14	129
809	14532	116297	8666	050382	847	S2	AGROJAS, s.r.o.	PREDAJNÁ	TB-001	S56R	2	3259	4.30	140	3.10	101
952	15802	124011	23372	090579	846	H3	LAMO - I & M, s.r.o.	LAMO - I & M, S.R.O.	JUB-013	R64S	2	2645	4.08	108	3.21	085

KRAVA S NAJVYŠŠOU ÚŽITKOVOSŤOU V CHOVE ZA NORMOVANÉ LAKTÁCIE V KONTROLNOM ROKU PODĽA KG MLIEKA

PORADIE OKRESU KRAJA	V RÁMCI SR	PL. TYPU	ČÍSLO KRAVY PL. TYP	POĽN. PODNIK	CHOV	OŤEC KRAVY LIN	PLEMENO REG	POR LAKT	MLIEKO KG	TUK %	TUK KG	BLK. %	BLK. KG
-------------------------	---------------	----------	------------------------	--------------	------	-------------------	----------------	-------------	--------------	----------	-----------	-----------	------------

Okres: Detva

1	9	509	269	060088 933	H0	AGROSEV, s.r.o. Detva	ŽELOBUDZA	BEK-002	H94N	2	11791	3.88	457	3.11	367
8	164	3831	50	008025 950	S2	AGROSEV, s.r.o. Detva	DETVA	SIN-001	S63XH	3	9903	4.75	470	3.23	320
34	574	10768	4524	028518 929	H0	RD Kriváň	KRIVÁŇ	WLK-012	H83N	5	8691	3.23	281	2.97	258
103	1818	25426	4342	003145 950	H3	AGRO-družstvo Klokoč	KLOKOČ	PEL-006	H50X	3	7418	3.65	271	2.98	221
212	3651	43829	8120	007537 950	H3	EKO - družstvo Kalinka	KALINKA	HAC-005	H74X	2	6421	3.18	204	2.93	188
463	7564	75521	1881	038691 905	S1	RD Látky	ČECHANĽKY	MOL-002	S75R	4	5076	3.92	199	3.31	168
643	11135	97505	19307	039172 905	H3	RD Látky	LÁTKY	HAR-001	R41SHM	3	4196	4.27	179	2.81	118

Okres: Krupina

1	133	3351	611	000519 950	H2	Družstvo AGRA Litava	FARMA	DOT-001	R75S	3	10043	3.04	305	3.49	351
2	195	4502	136	003997 900	X	RD Bzovík	JALŠOVÍK	NEZ-000	X100	3	9723	4.12	401	2.90	282
3	231	5299	660	092185 921	H3	AGROHONT Dudince, družstvo	HONTIANSKE TESÁRE	GFR-022	R50X	3	9541	3.25	310	3.43	327
4	283	5997	90	010258 950	S2	AGROCHOV s.r.o. BEBRAVA	BEBRAVA	RER-121	S50RM	3	9398	4.02	378	3.28	308
5	284	6008	770	010129 950	H3	Družstvo AGRA Litava	LITAVA	DOT-001	R58S	2	9397	3.19	300	3.19	300
38	791	13508	189	002345 950	S0	PD Senohrad	SENOHRAD	DSO-001	S100	4	8380	2.95	247	3.11	261
88	1267	19061	360	011825 950	S0	RD Cerovo	CEROVO	MOL-003	S100	2	7878	3.35	264	3.07	242
95	1357	20021	3260	011618 950	H3	HVD Horný Badín	DRIEŇOVO	SIV-001	H50X	4	7802	3.22	251	2.97	232
103	1425	20708	3402	049458 910	H3	RD Bzovík	ZEMIANSKY VRBOVOK	RER-121	X50RM	5	7749	3.69	286	3.33	258
169	2022	27621	4756	004098 950	H3	RD Bzovík	BZOVÍK	STB-017	H52XSR	2	7279	4.08	297	2.99	218
183	2137	28881	882	024765 910	S2	AGROSPOL Hontianske Nemce	HONTIANSKÉ NEMCE	ROR-034	S60RF	8	7203	3.28	236	3.11	224
200	2289	30444	894	007916 950	S0	RD Cerovo	CEROVO	PKN-005	S100	2	7112	3.52	250	3.40	242
469	3978	46815	690	066037 805	S1	AGRO-NOVA, DRUŽ. LAZDANY	LADZANY	NIM-007	S78R	7	6285	3.23	203	3.28	206
763	5574	60629	11706	042836 851	H2	AGRO-NOVA, DRUŽ. LAZDANY	ŠIPICE	BOG-001	R75S	2	5679	3.61	205	3.45	196
812	5802	62375	3094	003781 950	S2	Agrodružstvo Č. Vrbovok	ČABRAĽSKÝ VRBOVOK	PKN-001	S50X	2	5610	3.42	192	3.03	170

Okres: Lučenec

1	22	811	123	075255 843	H2	Agrotom s.r.o. Tomášovce	TOMÁŠOVCE	STB-017	H81SN	2	11405	3.84	438	3.23	368
27	378	7601	76	088656 846	S0	AGRO RATKA s.r.o.	RATKA - SIKOV	PKN-005	S100	4	9124	4.13	377	3.16	288
71	927	15189	2320	027717 929	H3	AGRODRUŽSTVO Rapovce	MULKA	WLK-016	H50X	4	8216	4.82	396	3.44	283
97	1235	18777	3713	051025 949	H2	RD Buzitka	BUZITKA	EVE-003	H53RS	4	7899	3.65	288	2.80	221
157	1917	26628	681	036219 905	S0	AGRODRUŽSTVO Rapovce	LIPOVANY	CO-001	S100	5	7341	2.97	218	3.01	221
178	2144	28936	821	002168 945	S0	Agrotom s.r.o. Tomášovce	PODREČANY	HUS-001	S100	3	7200	4.76	343	3.13	225
474	5115	56971	10966	003643 945	H3	FILAGRO s.r.o. Filakovo	KALAJKA	NBY-014	H50X	3	5831	3.36	196	3.00	175
665	7177	72624	4779	039767 905	X	AGRO Družstvo Ábelová	ÁBELOVÁ	NEZ-000	X100	5	5195	4.41	229	2.85	148
828	8752	83051	6894	027864 905	S0	Školský majetok	LADOVO	DRN-001	S100	6	4778	4.21	201	3.43	164

Okres: Poltár

1	221	5084	625	038207 905	H3	PD KALINOVČAN Kalinovo	KALINOVO	VAL-015	H50X	5	9587	3.92	376	3.04	291
4	535	10071	1933	037960 905	H2	PD KALINOVČAN Kalinovo	VELKÁ VES	RER-124	R69SM	6	8778	4.08	358	3.18	279
12	1776	25000	8843	054934 949	H0	PD Hrnčiarске Zalužany	VELKÁ SUCHÁ	BEX-001	H78N	3	7446	4.20	313	2.81	209
495	14927	118755	9005	042749 905	S2	PoĽnostav Uhorské, s.r.o.	UHORSKÉ	MEN-001	S50X	3	3090	3.53	109	3.17	098

KRAVA S NAJVYŠŠOU ÚŽITKOVOSŤOU V CHOVE ZA NORMOVANÉ LAKTÁCIE V KONTROLNOM ROKU PODĽA KG MLIEKA

PORADIE	V RÁMCI	ČÍSLO KRAVY	PL. PODNIK	CHOV	OTEC KRAVY	PLEMENO	POR	MLIEKO	TUK	TUK	BLK.	BLK.
OKRESU KRAJA	SR	PL. TYPU	TYP		LIN	REG	LAKT	KG	%	KG	%	KG

Okres: Rimavská Sobota

1	2	225	43	055365	949	H1	Agroban, s.r.o.	BÁTKA	EM-001	H81SR	2	12456	4.86	605	3.23	402
7	21	802	120	057506	949	H2	Agroban, s.r.o.	DULOVO	ARS-016	H75SR	2	11414	4.67	533	3.20	365
14	54	1633	197	056917	949	H3	AGROSPOL HRADOVA s.r.o.	TISOVEC - REJKOVO	RUD-001	R50X	2	10762	4.27	459	2.95	318
15	56	1704	47	021138	920	X	Polnofarma Mogbi Hrachovo	HRACHOVO	-000	X100	2	10725	4.23	454	3.04	326
40	122	3143	363	058269	949	H3	PPD Král	KRÁL	ARS-001	H53S	2	10108	3.14	317	3.18	321
91	329	6945	3078	054330	949	H0	PO, DRUŽSTVO	PO, DRUŽSTVO	BEX-001	H81NS	2	9231	3.49	322	3.20	295
106	374	7583	1009	052725	949	H3	AGRO - DERBY s.r.o.	V. VALICE	RER-124	X50RM	2	9127	5.20	475	3.01	275
118	430	8557	267	061653	949	X	Borbáš Peter - SHR	RIMAVSKÉ JANOVCE	NEZ-000	X100	3	8978	3.68	330	3.17	285
166	630	11394	1644	051503	949	H3	MAIA s.r.o.	ORÁVKA	BS-019	H61SR	4	8612	4.01	345	3.07	264
302	1126	17385	651	029407	929	X	TK - INVEST	NOVÁ BAŠTA	NEZ-000	X100	4	8012	4.11	329	3.00	240
371	1397	20460	3361	001446	920	H3	AGROKOL s.r.o.	RIMAVSKÁ PÍLA	REY-001	R63SX	4	7768	4.33	336	2.79	217
455	1747	24679	1018	054658	949	X	Ing. Ladislav Tömösvaryi	NIŽNÁ POKORADZ	NEZ-000	X100	3	7468	3.71	277	2.97	222
598	2315	30751	5410	054441	949	H3	Boviba, s.r.o.	SIMONOVCE	RER-124	X50RM	3	7095	3.65	259	3.11	221
717	2931	37141	1710	026460	929	X	AGRODRUŽSTVO Rimavská Seč	RIMAVSKÁ SEČ	NEZ-000	X100	7	6753	3.58	242	2.87	194
1114	4853	54748	3010	050867	949	X	PPD Bakov	BAKOHZA	NEZ-000	X100	3	5926	4.83	286	3.36	199
1166	5126	57068	3250	031038	929	S0	RD Klenovec	KLENOVEC	HAX-511	S94R	4	5826	4.19	244	3.21	187
1437	6811	69871	13737	026746	929	H3	Sekopol, s.r.o.	LUKOVIŠTIA	SIV-001	H50X	4	5308	4.65	247	2.81	149
1532	7536	75335	5099	260167	609	X	ZAGRO s.r.o.	ZAGRO S.R.O. HOSTICE	NEZ-000	X100	2	5084	3.25	165	2.68	136
1600	8043	78856	2039	020510	929	S1	RD Klenovec	HNÚŠŤA	HAX-001	S75R	6	4941	5.38	266	3.20	158
2160	11853	101274	8631	050154	949	X	AGRO TOMAŠOVÁ a.s.	AGRO TOMAŠOVÁ A.S.	NEZ-000	X100	3	4033	4.41	178	2.65	107
2171	11902	101556	8677	054881	949	X	Agrodružstvo Španie Pole	DRIENČANY	NEZ-000	X100	2	4020	5.07	204	3.21	129
2188	12089	102619	10111	029621	929	S0	Paloc s.r.o. Petrovce	PETROVCE	HDS-025	S88M	5	3975	3.87	154	3.17	126

Okres: Veľký Krtíš

1	29	901	8	063653	933	S0	I.DRUŽSTEVNÁ a.s. Dač.Lom	SUCHAN	STG-001	S100	2	11321	4.19	474	3.39	384
4	171	3988	30	063665	933	S0	I.DRUŽSTEVNÁ a.s. Dač.Lom	DAČOV LOM	HN-001	S100	5	9856	3.18	313	3.07	303
5	230	5283	44	052841	933	S0	AGRODRUŽSTVO Príbelce	DOLNÉ PRÍBELCE	ZL-006	S100	3	9544	4.26	407	3.72	355
16	521	9886	175	058487	933	S2	PD Suché Brezovo-Velk.Lom	SUCHÉ BREZOVO	MEM-001	H50S	5	8800	3.83	337	3.32	292
43	1109	17208	3369	061942	933	H2	Agrodružstvo Senné	FARMA ZÁVADA	BS-022	H75X	3	8027	3.84	308	3.03	243
68	1451	21122	7790	020021	830	H0	AGROVÍNO ČEBOVCE a.s.	OPAVA	FAK-005	H100	7	7718	5.39	416	3.12	241
91	1711	24323	4849	060056	933	H2	PDP Sklabiná	OBECKOV	MAS-001	H75SN	2	7491	4.63	347	2.94	220
93	1726	24487	4885	061543	933	H2	PD Suché Brezovo-Velk.Lom	VEĽKÝ LOM	DIX-001	H50SN	4	7481	3.76	281	3.03	227
133	2230	29848	1282	063190	933	X	PD akcionárov "Ipeľ"Balog	IPELSKÉ PREDMOSTIE	NEZ-000	X100	3	7146	4.25	304	2.88	206
167	2583	33493	1495	055719	933	X	Vinica, akc. spoločnosť	HRUŠOV	NEZ-000	X100	2	6942	4.88	339	3.41	237
169	2610	33646	6732	057541	933	H2	PD akcionárov "Ipeľ"Balog	BALOG NAD IPEĽOM	MEM-001	H75X	5	6933	4.72	327	2.78	193
244	3363	41135	1988	066806	933	X	PD akcionárov "Ipeľ"Balog	DOLINKA	BS-020	H75X	2	6551	5.31	348	2.82	185
271	3653	43837	2163	063706	933	X	SRD Nenince	NENINCE - KATREN	NEZ-000	X100	2	6420	4.28	275	2.93	188
274	3679	44133	1717	067352	933	S2	SRD Nenince	OPATOVSKÁ NOVÁ VES	DSO-001	S60HN	1	6406	4.39	281	3.11	199
301	3941	46460	2350	066804	933	X	PD akcionárov "Ipeľ"Balog	VEĽKÁ VES	BS-020	H88X	1	6299	4.76	300	2.78	175
334	4167	48681	2015	069118	846	S2	PD akcionárov "Ipeľ"Balog	ŠAHY	HDS-025	S66H	3	6197	4.37	271	3.00	186
995	8613	82215	5909	062528	933	X	SK-AGROIPEL sro Kováčovce	KOVÁČOVCE	RER-124	X100	2	4811	4.07	196	3.03	146

KRAVA S NAJVYŠŠOU ÚŽITKOVOSŤOU V CHOVE ZA NORMOVANÉ LAKTÁCIE V KONTROLNOM ROKU PODĽA KG MLIEKA

PORADIE OKRESU KRAJA	V RÁMCI SR	PL. TYPU	ČÍSLO KRAVY PL. TYP	POĽN. PODNIK	CHOV	OŠTEC KRAVY LIN	PLEMENO REG	POR LAKT	MLIEKO KG	TUK %	TUK KG	BLK. %	BLK. KG
-------------------------	---------------	----------	------------------------	--------------	------	--------------------	----------------	-------------	--------------	----------	-----------	-----------	------------

Okres: Zvolen

1	4	256	141	008853 950	H0	PD Očová	OČOVÁ	IMPORT	H100	2	12322	3.43	423	2.91	359
2	6	356	2	014257 950	S0	PD Očová	DÚBRÁVY	BAT-006	S100	2	12052	4.28	516	2.98	359
48	132	3343	41	025705 910	S2	OPOD Zvolenská Slatina	ZVOLENSKÁ SLATINA	RER-080	S52RA	7	10045	3.72	374	3.26	327
233	704	12375	5092	010706 950	H0	Podjavorie, druž. Zaježová	ZAJEŽOVÁ	STB-017	H94N	2	8499	3.04	258	2.92	248
236	738	12787	171	009605 950	S0	RD Budča	BUDČA	HUR-001	S100	3	8455	4.19	354	3.32	281
632	2678	34320	1151	009213 845	S2	PD Lieskovec	LIESKOVEC	STK-008	S63R	3	6899	3.33	230	3.06	211
776	3728	44529	8269	049290 910	H3	PD Pliešovce	SIELE	SIV-001	H50X	3	6388	4.29	274	3.04	194
791	3846	45611	8506	004555 845	H3	SLOVSEED, spol.s.r.o.	SLOVSEED, SPOL.S.R.O.	NBY-014	H50X	3	6339	3.17	201	3.34	212
1011	6268	66015	4372	002178 950	S0	Agrodružstvo Dubové	DUBOVÉ	ZL-011	S63MBR	3	5461	3.68	201	2.86	156

Okres: Žarnovica

1	986	15853	2462	060934 931	H3	RD Tekovské Nemce	TEKOVSKÉ NEMCE	JUB-014	R58S	3	8152	4.48	365	3.24	264
10	2423	31898	5629	060989 931	H3	RD Tekovské Nemce	TEKOVSKÁ BREZNICA	JUB-014	R50X	3	7029	4.32	304	3.07	216
53	5202	57789	15691	060349 931	H0	Šk. majetok Nová Baňa	NOVÁ BAŇA	BEX-001	H100	2	5797	3.14	182	3.11	180
129	8097	79264	18220	057316 931	H0	ROLAN, spol.s r.o. N.Baňa	ZALLER	IMPORT	H100	2	4926	4.91	242	3.17	156
240	13354	109692	7886	052073 931	S2	ROLAN, spol.s r.o. N.Baňa	MALÁ LEHOTA	DI-047	S50X	3	3637	4.10	149	3.27	119

Okres: Žiar nad Hronom

1	611	11174	4658	005823 945	H0	PD Lovčica Trubín	LOVČICA	BESNE-BUCK	H100	2	8642	5.68	491	3.10	268
3	768	13194	264	061805 931	S2	PD Lovčica Trubín	TRUBÍN	HX-021	S50X	3	8414	3.79	319	2.96	249
24	2404	31718	1020	061650 931	S2	PD Žiar nad Hronom	ŽIAR NAD HRONOM	RT-509	S50X	2	7039	4.19	295	3.13	220
36	2825	35909	5936	055975 931	H1	PD Lovčica Trubín	TRUBÍN	GEN-008	H88S	5	6817	3.04	207	3.26	222
48	3448	42008	1585	061656 931	S2	PD Žiar nad Hronom	LUTILA	DSO-001	S50X	2	6509	4.07	265	3.10	202
70	4800	54301	2950	055820 931	S0	Vtáčnik, sro. D. Trnávka	HORNÁ ŽDAŇA	KF-901	S89A	3	5946	5.15	306	3.11	185
71	4827	54530	2980	055827 931	S0	Vtáčnik, sro. D. Trnávka	PRESTAVLKY	KF-901	S89A	5	5936	3.74	222	3.05	181
215	9233	86127	39	044537 931	B2	Pozana a.s. Žiar/Hronom	PITELOVÁ	BAL-003	B50X	6	4658	4.23	197	2.90	135
379	12468	104799	7341	059501 931	S2	PD Stará Kremnička	STARÁ KREMNIČKA	UK-001	S50X	4	3876	3.25	126	3.02	117

KRAVA S NAJVYŠŠOU ÚŽITKOVOSŤOU V CHOVE ZA NORMOVANÉ LAKTÁCIE V KONTROLNOM ROKU PODĽA KG MLIEKA

PORADIE	V RÁMCI	ČÍSLO KRAVY	PL. PODNIK	CHOV	OTEC KRAVY	PLEMENO	POR	MLIEKO	TUK	TUK	BLK.	BLK.
OKRESU KRAJA	SR	PL. TYPU	TYP		LIN	REG	LAKT	KG	%	KG	%	KG

Okres: Bardejov

1	2	1411	167	031431	002	H3	PD Mier Dubinné	POLIAKOVCE	CNR-005	R50X	5	10892	3.72	405	3.09	337
2	7	2644	1269	050332	851	H0	ORAGRO - V, s.r.o.	KOPRIVNICA	MAS-006	H100	1	10278	3.11	320	2.96	304
8	30	5633	719	034357	002	H3	PD Magura Zborov	CHMELOVÁ	REK-121	R44SAM	5	9474	3.48	330	3.12	296
10	36	6222	2788	077950	843	H0	PD Magura Zborov	ZBOROV	MAS-012	H88R	2	9357	4.48	419	2.98	279
21	62	8155	1512	036544	002	H2	RDP Bardejov v Klušove	KLUŠOV	REY-001	R69PM	2	9035	2.96	267	2.82	255
23	72	8672	275	023320	002	X	PDP Kurov - Gerlachov	KUROV	NEZ-000	X100	4	8962	2.91	261	2.87	257
26	85	9517	4047	041876	042	H0	PD Magura Zborov	STEBNÍK	ARS-017	H81MR	1	8846	4.79	424	3.26	288
82	279	17409	3414	032453	002	H2	Agro Čergov, s.r.o.	HERTNÍK	DYN-001	R50MP	3	8011	3.55	284	3.16	253
101	357	19576	3180	034105	002	H3	FARMA Agro-Dúbrava, s.r.o.	KOBYLY	REY-001	R57PA	2	7837	3.69	289	2.88	226
150	516	23227	8354	036990	002	H0	RDP Bardejov v Klušove	ŠIBA	REY-001	R63MP	2	7565	3.78	286	2.96	224
158	534	23550	3960	022044	002	H3	Ladislav Kulka VK & spol.	GABOLTOV	JUB-005	R63ASP	3	7544	3.13	236	2.94	222
205	706	27219	719	025578	002	S0	PPD BREZOV	LUŽANY PRI TOPLI	MCH-012	S100	4	7303	5.52	403	3.51	256
246	855	29840	5203	036823	002	H3	RDP Bardejov v Klušove	RICHVALD	REY-001	R50MPA	2	7147	3.23	231	2.91	208
360	1319	37078	6702	033379	002	H3	DP "Biodružstvo" Smilno	SMILNO	JOR-001	R50AP	2	6756	3.37	228	2.98	201
410	1502	39592	7878	023602	002	H2	PD Magura Zborov	BECHEROV	BEL-013	H50RAS	2	6631	4.42	293	3.54	235
474	1871	44811	8315	031962	002	H3	PD Javorina Malcov	MALCOV	MGR-008	P38MRA	3	6376	3.83	244	3.11	198
910	4059	66349	12975	036248	002	H3	AGRO - RASLAVICE, s.r.o.	NIŽNÉ RASLAVICE	MGR-008	M32ARP	3	5447	4.00	218	2.72	148
933	4161	67240	1499	029545	002	S1	Ladislav Kulka VK & spol.	STULANY	HAT-001	S78A	3	5411	3.05	165	2.90	157
943	4209	67625	13236	027009	002	H3	Polnodružstvo Kružľov	KRUŽĽOV	HAR-001	R38PAM	4	5396	4.60	248	3.24	175
960	4334	68578	13431	006674	941	H3	EKO-AGRO, spol. s r.o.	KURIMA	AKR-001	R53SHN	1	5359	4.96	266	2.87	154
974	4406	69211	13039	014557	002	H2	Agrodružstvo Tarnov	SVERŽOV	MGR-008	R41MPA	5	5335	2.94	157	2.81	150
984	4502	69826	13723	033230	002	H3	DP "Biodružstvo" Smilno	MIKULÁŠOVÁ	MGR-008	M25RSPA	4	5310	4.09	217	2.94	156
1490	7479	89101	5674	036215	002	S2	AGRO - RASLAVICE, s.r.o.	ABRAHÁMOVCE	HAT-001	S50RPAM	3	4541	3.72	169	3.15	143
1622	8232	92895	18474	073594	006	H3	PD "VINICA" Lascov	LASCOV	JAR-002	R72S	5	4385	3.95	173	3.08	135
1820	9563	99700	546	000446	002	P2	RD Hankovce	HANKOVCE	TRR-001	P75R	7	4102	4.17	171	3.19	131
2179	12276	111810	17651	014969	002	H2	Agrodružstvo Tarnov	ZLATÉ	HAR-001	R50MPA	4	3529	3.29	116	3.03	107
2390	14196	118871	9021	086606	022	S2	TKÁČ, s.r.o.	HUTKA	LOR-002	S50PAM	6	3081	3.96	122	3.05	094

Okres: Humenné

1	186	13725	5558	029935	003	H0	GAZDOVSTVO	ING. ŠTEFAN HRABOVSK	MEW-004	H100	1	8358	3.52	294	3.13	262
3	470	22491	908	043004	042	X	AGRO s.r.o. Vyšný Hrušov	HANKOVCE	NEZ-000	X100	1	7620	3.46	264	3.29	251
5	948	31346	10477	045558	904	H0	Dušan Kuruc, SHR Humenné	LACKOVCE	ATE-001	H100	5	7061	2.76	195	2.87	203
6	951	31377	1371	008906	003	X	AGRO s.r.o. Vyšný Hrušov	ADIDOVCE	NEZ-000	X100	5	7059	2.85	201	3.46	244
11	1296	36718	1323	026149	003	S0	AGROKOMPLEX spol. s.r.o	SUCHÝ JAROK	CE-082	S88R	6	6774	4.93	334	2.86	194
14	1779	43712	2154	039042	003	X	PTAVA RD CHLMEC	CHLMEC	NEZ-000	X100	5	6426	4.25	273	3.30	212
84	4913	72970	4045	036527	032	S2	AGRO - Košarovce, s.r.o.	KOŠAROVCE	DSO-001	S50X	3	5181	4.81	249	2.93	152
93	5415	76500	5856	023526	003	S0	AGROPRODUKT Lubiša s.r.o.	LUBIŠA	CE-072	S88R	7	5037	3.53	178	3.26	164
113	5989	80207	6439	041933	003	S0	Agropapín, s.r.o.	PAPÍN	AL-012	S100	5	4888	5.56	272	3.38	165
137	6539	83758	7019	028950	003	S0	Agroluk, sro Kamenica n/C	HAŽÍN NAD CIROCHOU	LIK-002	S100	6	4751	3.83	182	3.05	145
184	7942	91551	18205	042715	003	H3	AGROKOMPLEX spol. s.r.o	LIESKOVEC	CNR-005	R56S	2	4439	4.48	199	3.58	159
220	8479	94206	7567	046757	003	X	AGROPRODUKT Lubiša s.r.o.	NIŽNÉ LADIČKOVCE	NEZ-000	X100	2	4331	3.63	157	3.09	134
329	10322	103093	20347	042741	003	H3	AGROKOMPLEX spol. s.r.o	KARNÁ	CNR-005	R50X	2	3953	4.53	179	2.99	118

KRAVA S NAJVYŠŠOU ÚŽITKOVOSŤOU V CHOVE ZA NORMOVANÉ LAKTÁCIE V KONTROLNOM ROKU PODĽA KG MLIEKA

PORADIE	V RÁMCI	ČÍSLO KRAVY	PL. POĽN. PODNIK	CHOV	OTEC KRAVY	PLEMENO	POR	MLIEKO	TUK	TUK	BLK.	BLK.
OKRESU KRAJA	SR	PL. TYPU	TYP		LIN	REG	LAKT	KG	%	KG	%	KG

Okres: Kežmarok

1	3	1741	865	028842 005	H0	BULLY, s.r.o. V. Lomnica	VELKÁ LOMNICA 020	BEL-019	H50MRP	2	10697	3.59	384	3.14	336
5	97	10030	1410	022339 005	H3	PD TATRY Spišská Belá	SLOVENSKÁ VES	CNR-005	R50X	3	8783	5.27	463	3.11	273
20	592	24704	666	015083 005	S2	PDP Kežmarok	KEŽMAROK	MCH-012	S50H	5	7466	3.80	284	3.01	225
35	922	30911	5445	022303 005	H3	PD TATRY Spišská Belá	SPIŠSKÁ BELÁ K-4	COR-001	R50PSA	4	7084	4.55	322	3.08	218
44	1147	34749	77	016470 005	P3	ŠKM SPOŠ KEŽMAROK	KEŽMAROK	SAX-015	P50X	4	6877	3.90	268	3.08	212
82	1799	43877	1706	018104 005	S2	PDP Kežmarok	MLYNČEKY	MCH-012	S50P	5	6418	4.00	257	3.10	199
94	2103	47599	8942	031458 005	H3	PDP Kežmarok	MALÝ SLAVKOV	LOG-001	R50X	1	6247	2.91	182	2.96	185
105	2290	49852	2614	091550 025	X	PDP Tvarožná	TVAROŽNÁ	NEZ-000	X100	8	6145	4.05	249	2.99	184
146	2795	55009	3038	013152 005	X	PDP Kežmarok	RAKÚSY	NEZ-000	X100	4	5915	2.79	165	2.94	174
884	10865	105588	17216	020978 005	H2	PD Ľubica	ĽUBICA	CNR-005	R69PM	4	3839	4.32	166	3.07	118

Okres: Levoča

1	6	2604	303	091411 028	H3	POĽNOHOSPODÁR SP. ŠTVRTOK	SPIŠSKÝ ŠTVRTOK	CLE-006	H50X	2	10292	4.92	506	3.07	316
26	1070	33584	11039	086793 028	H0	PD Dravce	DRAVCE	ARS-017	H91N	1	6937	4.81	334	3.14	218
126	4194	67528	12789	081015 028	H2	PD Nižné Repáše	NIŽNÉ REPAŠE	LAD-001	H75S	4	5400	3.83	207	3.04	164
132	4365	68829	90	076143 028	P0	PD Olšavica	OLŠAVICA	GRN-001	P100	5	5350	4.21	225	3.42	183
137	4494	69768	4471	083980 028	X	PD Jablonov	JABLONOV - KUT	NEZ-000	X100	3	5312	4.46	237	3.03	161

Okres: Medzilaborce

1	2367	50686	2562	038213 003	S0	JANES, s.r.o.	MEDZILABORCE	CE-072	S100	5	6107	3.41	208	3.09	189
24	5542	77334	5973	029772 003	S0	PD - Habura, a.s.	HABURA	LIK-002	S100	6	5001	4.48	224	3.08	154
171	15945	124452	13068	048553 003	X	Slavomír Švigár - SHR	OLKA	NEZ-000	X100	5	2595	3.43	089	3.47	090

Okres: Poprad

1	109	10571	5	023373 005	P3	PD Spišské Bystré	SP.BYSTRÉ	CNR-005	R50P	4	8715	3.14	274	3.11	271
2	118	10944	1572	020197 005	H3	PDP Spišská Teplica	SPIŠSKÁ TEPLICA	CNR-005	R50PA	4	8670	4.23	367	2.93	254
3	208	14612	2214	023529 005	H3	La Terra s.r.o. Poprad	MATEJOVCE	CNR-005	R53PA	4	8269	3.87	320	3.20	265
10	397	20597	3590	024489 005	H1	PD Batizovce	BATIZOVCE	TUR-001	M69RS	3	7758	3.54	275	2.95	229
39	1071	33592	5998	019350 005	H3	PD Kravany	KRAVANY	CNR-005	R50PX	3	6937	3.69	256	2.93	203
44	1235	36015	1632	018751 005	X	PD Švábovce	ŠVÁBOVCE	NEZ-000	X100	3	6811	4.08	278	3.19	217
54	1410	38344	6986	011112 005	H3	PD Hranovnica	HRANOVNICA	AHR-003	R38MAP	7	6692	3.66	245	3.02	202
55	1412	38364	6287	017440 005	H1	VAS a.s. Vikartovce	VIKARTOVCE	TAR-001	M56RP	4	6691	3.84	257	3.24	217
73	1647	42047	134	027013 005	P3	PD Mlynica	MLYNICA	KZ-001	P72R	2	6507	4.03	262	3.20	208
76	1686	42582	7866	014563 005	H3	PD Štrba	ŠTRBA - P	CNR-005	R50PM	4	6481	3.84	249	3.13	203
80	1715	43017	2103	426981 706	X	PD Šuňava	NIŽNÁ ŠUŇAVA	NEZ-000	X100	3	6460	3.20	207	3.14	203
81	1723	43075	2106	025120 005	X	ZEMEDAR sro. Poprad-Stráže	POPRAD - STRÁŽE	NEZ-000	X100	4	6457	4.54	293	3.17	205
118	2142	48014	15	024055 005	P0	PD Spišské Bystré	KVETNICA	ME-004	P94A	3	6228	2.84	177	2.99	186
186	2936	56318	285	017843 005	P3	RD Lučivná	LUČIVNÁ	CNR-005	R50P	5	5860	3.46	203	2.73	160
370	4626	70750	4569	025211 005	X	PD Šuňava	VYŠNÁ ŠUŇAVA	NEZ-000	X100	3	5271	4.29	226	3.15	166
517	5677	78128	15505	020057 025	H3	PD Mengusovce	MENGUSOVCE	AHR-003	X50RM	6	4970	4.41	219	3.22	160
814	7865	91158	318	019404 005	P0	PD Poprad	VELKÁ	MUL-001	P100	4	4456	3.95	176	3.21	143

KRAVA S NAJVYŠŠOU ÚŽITKOVOSŤOU V CHOVE ZA NORMOVANÉ LAKTÁCIE V KONTROLNOM ROKU PODĽA KG MLIEKA

PORADIE	V RÁMCI	ČÍSLO KRAVY	PL. POLN.	PODNIK	CHOV	OTEC KRAVY	PLEMENO	POR	MLIEKO	TUK	TUK	BLK.	BLK.
OKRESU KRAJA	SR	PL. TYPU	TYP			LIN	REG	LAKT	KG	%	KG	%	KG

Okres: Prešov

1	5	2273	12	086279	006	S0	PD SEKČOV Tulčák	TULČÍK	JK-501	S75MB	3	10442	2.86	299	3.47	362
4	66	8274	31	091568	006	S1	Družstvo AGROPLUS Prešov	RUSKÁ NOVÁ VES	MOL-003	S86R	3	9019	3.33	300	3.18	287
6	76	8915	3823	000832	842	H0	PD Kapušany pri Prešove	LADA	BS-001	H100	3	8928	4.95	442	3.10	277
9	115	10847	196	061227	006	S2	AGRO-LENT s.r.o. Prešov	MALÝ ŠARIŠ	HNS-024	S56ARM	7	8682	3.89	338	2.73	237
14	188	13750	63	076130	006	S1	AGRO-LENT s.r.o. Prešov	VELKÝ ŠARIŠ	ZL-009	S75RM	4	8355	4.05	338	3.17	265
16	196	14095	202	086365	006	S0	PD Šarišan Svinia	KOJATICE	RAD-003	S88R	4	8319	3.81	317	3.55	295
21	258	16487	266	099918	006	S0	F.Kijovský, AGROF. Medzany	MEDZANY	STG-001	S100	1	8094	4.25	344	3.42	277
30	311	18319	110	079061	006	S1	Družstvo AGROPLUS Prešov	KOKOŠOVCE	MOL-003	S78R	3	7938	3.72	295	3.21	255
67	611	25063	610	094200	006	S0	PD Kapušany pri Prešove	CHMELOV	MOL-003	S100	1	7441	4.58	341	2.82	210
68	619	25175	621	047514	006	S0	PD SEKČOV Tulčák	ZÁHRADNÉ	MCH-012	S100	6	7435	2.88	214	3.15	234
86	717	27422	4710	094558	006	H3	PDP Sedlice	SEDLICE	RAI-001	R50X	2	7291	4.73	345	3.37	246
118	865	30069	5264	073632	006	H3	Družstvo AGROPLUS Prešov	SOLIVAR	RER-121	R67S	5	7134	3.88	277	3.10	221
132	943	31267	1366	076866	006	X	SEJLAN, s.r.o. BERTOTOVCE	FRIČOVCE	NEZ-000	X100	4	7065	3.48	246	3.06	216
349	2049	46883	2191	087434	006	S0	SEJLAN, s.r.o. BERTOTOVCE	ŠTEFANOVCE	MOL-003	S88R	3	6282	3.68	231	3.20	201
352	2072	47154	1924	094901	006	S2	PD SEKČOV Tulčák	DEMJATA	MOL-003	S50X	3	6268	4.56	286	3.24	203
633	3592	62404	3869	079164	006	S0	PD BRANISKO v Širokom	ŠIROKÉ	STL-001	S100	6	5609	3.17	178	3.48	195
640	3659	62996	3949	083494	006	S0	PD BRANISKO v Širokom	OVČIE	HAT-001	S88N	4	5584	3.08	172	3.35	187
710	3997	65749	12844	088439	006	H3	POĽ.- ČERGOV s.r.o. Terňa	TERŇA	RER-124	X50RM	2	5472	2.74	150	2.81	154
714	4013	65919	4081	099526	009	X	SEJLAN, s.r.o. BERTOTOVCE	ŠINDLIAR	-000	X100	2	5465	3.42	187	2.96	162
808	4561	70258	4946	081769	006	S0	PD BRANISKO v Širokom	VÍŤAZ	HAT-001	S100	4	5293	3.19	169	3.50	185
1008	5649	77989	5411	081308	006	X	SARS PLUS s.r.o.	LUBOVEC	NEZ-000	X100	4	4975	3.76	187	3.06	152
1235	7016	86544	5416	091622	006	S2	Agrovýroba, s.r.o. Rokycany	ŽIPOV	CNR-005	R50S	3	4642	3.81	177	3.10	144
1377	7950	91590	2728	091461	006	S1	SHR- M. Mamrák	CHMIŇANY	HAT-001	S82P	3	4438	3.74	166	3.18	141

Okres: Sabinov

1	27	5395	991	096306	006	H2	PD so sídl.v Jarovniciach	JAROVNICE	RER-124	R56MP	2	9522	3.29	313	3.06	291
2	29	5548	698	085250	006	H3	PD so sídl.v Jarovniciach	HERMANOVCE	CNR-005	R50PMA	4	9491	2.97	282	3.18	302
7	63	8190	1110	090418	006	H3	PD so sídl.v Jarovniciach	UZOVSKÉ PEKLANY	CNR-005	R63S	4	9030	2.88	260	2.91	263
63	339	18933	3298	095988	006	H1	Agrošariš Joz. Pivovarník	ŠARIŠSKÉ MICHALANY	JUB-013	R88S	1	7887	4.11	324	3.06	241
87	477	22592	3758	095966	006	H3	MICH-AGRO Šar. Michalany	ŠARIŠSKÉ MICHALANY	JUB-013	R72S	1	7613	2.78	212	3.36	256
109	603	24918	4242	095014	006	H3	Agrodružstvo Ostrovany	OSTROVANY	DYN-001	R58S	2	7451	5.54	413	2.83	211
194	1092	33920	355	085122	006	S1	ŠKM SPOŠ Sabinov	SABINOV	RAD-003	S75R	3	6919	3.19	221	3.32	230
290	1789	43810	8709	097705	006	H2	Poľnovýroba Krásna Lúka	KRÁSNA LÚKA	RER-124	R72PM	2	6422	3.15	202	3.19	205
532	5259	75396	5689	089421	006	S0	Interfarm, s.r.o.	UZOVSKÝ ŠALGOV	DSO-001	S88P	3	5081	3.98	202	2.99	152
558	5710	78354	6128	076487	006	S0	ORKUCANY, s.r.o.	ORKUCANY	MCH-012	S94F	7	4961	3.77	187	3.53	175
582	6155	81348	14718	000756	026	H2	AGROCHOV ŠARIŠ, s.r.o.	AGROCHOV ŠARIŠ S.R.O	JUB-019	R75S	1	4843	4.07	197	2.97	144
750	10741	105073	690	091321	006	P2	AGRONOVA Brezovica s.r.o.	BREZOVICA	KAN-001	P83RA	4	3863	2.98	115	2.85	110
810	12673	113296	578	075815	006	P1	AGRO-družstvo Lipany	LIPANY	ME-003	P88AM	3	3445	3.80	131	3.37	116
815	12798	113746	2526	075652	006	P3	iPH, s.r.o. Rožkovany	ROŽKOVANY	GI-004	P69S	6	3418	3.28	112	3.04	104
909	14873	121176	765	080511	006	P1	AGROEKOTR. s.r.o. P.N.Ves	PEČOVSKÁ NOVÁ VES	FER-002	P88R	3	2903	3.79	110	3.34	097

Okres: Snina

1	71	8613	88	039918	003	S0	AGRIFOP, a.s. Stakčín	STAKČÍN	TB-504	S100	4	8969	5.23	469	3.28	294
3	205	14323	205	034404	003	S0	AGRIFOP, a.s. Stakčín	SNINA	HAT-001	S100	5	8297	3.66	304	3.06	254
12	320	18427	411	040683	003	S2	AGRIFOP, a.s. Stakčín	STAKČÍNSKA ROZTOKA	REY-001	R50S	3	7928	3.87	307	2.81	223
22	472	22561	569	041837	003	S2	LPM Ulič, št. p.	ZBOJ	REY-001	R50S	3	7615	3.57	272	2.81	214
33	633	25409	635	038326	003	S0	AGRO Dlhé, s.r.o.	DLHÉ NAD CIROCHOU	JK-002	S100	4	7419	3.48	258	3.10	230
84	1530	40165	1586	032516	003	S0	LPM Ulič, št. p.	ULIČ	MCH-012	S100	7	6599	4.05	267	3.02	199
775	9920	101249	9882	042640	003	S0	AGRIDEA, sro PICHNE	PICHNE	GF-029	S100	3	4034	4.19	169	3.17	128
850	10835	105456	10590	040223	003	S0	ITAL-SLOVAK, sro HOSTOVICE	HOSTOVICE	HAX-518	S100	3	3845	3.54	136	2.99	115
1092	14050	118286	11739	021378	032	X	ROTAX-ARCH spol. s.r.o.	PČOLINÉ	NEZ-000	X100	3	3122	3.72	116	3.20	100

KRAVA S NAJVYŠŠOU ÚŽITKOVOSŤOU V CHOVE ZA NORMOVANÉ LAKTÁCIE V KONTROLNOM ROKU PODĽA KG MLIEKA

OKRESU	KRAJA	V RÁMCI SR	PL. TYPU	ČÍSLO KRAVY	PL. POĽN. PODNIK	TYP	CHOV	OTEC KRAVY	PLEMENO	POR LAKT	MLIEKO KG	TUK %	TUK KG	BLK. %	BLK. KG
--------	-------	------------	----------	-------------	------------------	-----	------	------------	---------	----------	-----------	-------	--------	--------	---------

Okres: Stará Lubovňa

1	26	5341	954	002723	030	H1	RD PLAVNICA	PLAVNICA	RER-124	R75MP	2	9532	4.37	417	3.08	294
35	491	22790	928	380467	710	X	ROĽ.SPOL."KYJOV" s.r.o.	KYJOV	NEZ-000	X100	2	7597	4.75	361	3.13	238
88	1437	38666	7047	095695	010	H3	TOMAK s.r.o. PODOLÍNEC	PODOLÍNEC	CNR-005	R50PMA	5	6677	3.12	208	3.09	206
118	2218	48997	9262	000347	030	H3	PD Nová Lubovňa	NOVÁ LUBOVŇA	CNR-005	R50X	3	6182	4.79	296	3.01	186
267	5282	75529	689	002414	030	P3	SPOLAGRO sro Š.JASTRABIE	ŠARIŠSKÉ JASTRABIE	RER-124	P50RM	2	5075	4.71	239	2.80	142
271	5318	75820	13986	055362	823	H2	POĽANA-pod.druž. Jarabina	JARABINA	ARS-005	H86S	3	5064	4.36	221	2.92	148
300	5915	79704	227	097089	010	P2	PD KAMIENKA	KAMIENKA	SAX-015	P75A	3	4908	4.44	218	3.30	162
420	8184	92654	350	090590	010	P0	PVOD ÚDOL	ÚDOL	FER-002	P94A	6	4395	4.37	192	3.39	149
433	8412	93866	18660	067530	933	H3	AGROVITA-Pod.druž. Poprad	VYŠNÉ RUŽBACHY	JUB-018	R50SM	2	4345	5.06	220	3.34	145

Okres: Stropkov

1	10	3007	341	043762	829	H3	PD ONDAVA Stropkov	BLEDNICA	ASO-004	R56S	4	10152	3.58	363	3.20	325
7	54	7632	3354	035816	031	H0	Podiel.družstvo Bukovce	OLŠAVKA	SUM-503	H94S	2	9117	3.56	325	3.03	276
11	83	9391	1773	095968	006	H2	DP Lomné	LOMNÉ	JUB-013	R86S	2	8863	2.72	241	2.99	265
47	445	21811	870	027579	031	X	PD TOKAJIK Nižná Olšava	VYŠNÁ OLŠAVA	NEZ-000	X100	8	7667	4.00	307	3.38	259
222	2614	53033	2869	013745	031	X	PD vo VOJTOVCIACH	BREZNIČKA	NEZ-000	X100	5	6004	3.86	232	3.30	198
335	3720	63518	12371	027028	031	H3	RD-AGROMILK sro Breznica	BREZNICA	RER-017	R60S	6	5562	4.10	228	3.02	168
534	6657	84398	6183	016040	031	X	RD-AGROMILK sro Breznica	BRUSNICA	NEZ-000	X100	9	4724	4.04	191	3.03	143

Okres: Svidník

1	232	15687	341	018789	002	S2	AGROSLUŽBY,sro Giraltovc	DUKOVCE	MDR-021	S50HAR	5	8169	3.82	312	2.99	244
5	1411	38362	1771	035453	031	X	PD Kurimka v Cernine	CERNINA	NEZ-000	X100	4	6691	3.86	258	3.51	235
6	1499	39531	493	034954	002	S1	AGROSLUŽBY,sro Giraltovc	GIRALTOVCE	MOL-003	S85R	3	6634	3.44	228	3.01	200
24	3202	58785	3376	538077	712	X	DP Kružľová	KRUŽĽOVÁ	NEZ-000	X100	1	5753	3.62	208	2.94	169
314	16177	125201	13243	035341	031	X	DP Okrúhle	OKRÚHLE	NEZ-000	X100	4	2514	3.74	094	3.02	076

Okres: Vranov nad Topľou

1	1	398	214	041788	032	H0	PD v Soli	SOL	KOMMANDEUR	H50R	3	11975	4.34	520	3.66	438
2	4	1861	920	044001	032	H0	Školský majetok Čaklov	ČAKLOV	LASSO	M100	3	10625	5.15	547	3.19	339
4	11	3051	20	029049	032	S0	PD v Soli	RUDLOV	PAR-003	S100	5	10138	3.89	394	3.39	344
7	23	4936	41	036836	032	S0	AGRODRUŽSTVO Bystré	ČIERNE	ZAX-002	S100	3	9622	3.40	327	3.28	316
11	35	6145	1125	031616	032	H2	ROD Sečovská Polianka	SEČ.POLIANKA	TRN-001	H75S	5	9370	3.63	340	3.02	283
148	1597	41356	1547	035092	032	S2	AGROKONDOR s.r.o.	ZÁMUTOV	HAT-001	S50X	3	6541	5.41	354	3.15	206
175	2026	46514	1878	042786	032	S2	POD Vechec	ORTÁŠE	PKN-001	S50X	1	6297	4.02	253	3.06	193
266	3043	57383	1076	038851	032	S1	PD Vranov-Hencovská	HENCOVCE	RMN-002	S83R	3	5813	3.85	224	3.25	189
325	3794	64207	1361	031061	032	S1	AGRODRUŽSTVO Bystré	HERMANOVCE	HAT-001	S75PN	4	5533	4.08	226	3.33	184
391	4545	70191	4520	037682	032	X	PD Kvakovce	KVAKOVCE	NEZ-000	X100	4	5295	4.40	233	2.87	152
405	4748	71698	4674	093942	006	X	ROD Ďurďoš	VLAČA	NEZ-000	X100	3	5233	4.62	242	3.11	163
407	4784	72045	4720	033500	032	X	PD - Nižný Hrušov	NIŽNÝ HRUŠOV	NEZ-000	X100	5	5219	4.60	240	3.35	175
522	6371	82780	16457	090509	006	H3	ROD Vyšný Žipov	VYŠNÝ ŽIPOV	CNR-005	R56S	3	4789	4.09	196	3.13	150
529	6407	82982	11039	034397	012	H1	AGREN, s.r.o.	DAVIDOV	CLE-016	H88S	2	4781	3.83	183	3.60	172

Okres: Gelnica

1	1282	30690	960	088605	028	S2	PD KLUKNAVA	KLUKNAVA	NEZ-000	S50X	3	7099	3.07	218	2.97	211
---	------	-------	-----	--------	-----	----	-------------	----------	---------	------	---	------	------	-----	------	-----

KRAVA S NAJVYŠŠOU ÚŽITKOVOSŤOU V CHOVE ZA NORMOVANÉ LAKTÁCIE V KONTROLNOM ROKU PODĽA KG MLIEKA

PORADIE	V RÁMCI	ČÍSLO KRAVY	PL. PODNÍK	CHOV	OTEC KRAVY	PLEMENO	POR	MLIEKO	TUK	TUK	BLK.	BLK.
OKRESU KRAJA	SR	PL. TYPU	TYP		LIN	REG	LAKT	KG	%	KG	%	KG

Okres: Košice II

1	1	178	102	082715 001	H0	MOLD-TRADE, s.r.o. Moldava	CESTICE-DOBOGOV	LID-003	H75NS	2	12596	3.96	499	2.81	354
33	368	10973	4589	079320 001	H0	MOLD-TRADE, s.r.o. Moldava	ŠACA	ARS-002	H88NS	2	8667	2.65	230	2.80	243
445	5514	95244	7736	061956 001	X	MOLD-TRADE, s.r.o. Moldava	POLOV	NEZ-000	X100	5	4289	3.68	158	3.12	134

Okres: Košice okolie

1	2	371	197	081443 001	H0	PD Nová Bodva	TURNIANSKA NOVÁ VES	BS-020	H81NS	2	12027	3.89	468	3.18	382
2	3	385	204	064996 001	H0	PVOD Mokrance	MOKRANCE	MOH-001	H94N	1	11999	3.64	437	3.09	371
6	7	605	320	080290 001	H0	PDP Čečejevce	ČEČEJOVCE	TYM-001	H78NS	2	11644	3.97	462	3.47	404
15	19	942	105	095040 006	H3	PD Nová Bodva	TURŇA NAD BODVOU	RER-124	S47RM	2	11283	3.73	421	2.90	327
48	57	2249	382	075892 001	H2	MKM - Stred	MALÁ VIESKA	JES-003	H75X	3	10455	3.65	382	3.27	342
59	69	2598	72	430100 806	X	Agroces, s.r.o. Cestice	CESTICE	NEZ-000	X100	4	10294	3.37	347	3.33	343
66	76	2721	1306	077010 001	H0	Agro - Valaliky, a.s.	HANISKA	PET-001	H89N	4	10253	2.97	305	3.37	346
117	139	4644	566	079012 001	H3	PD Peder	PEDER	NBY-014	H50X	3	9689	3.20	310	3.07	297
131	162	5417	2471	074131 001	H0	PD Paňovce	PAŇOVCE	PET-001	H94N	4	9517	3.20	305	3.07	292
157	196	6370	831	081436 843	H3	Agrodružstvo Rozhanovce	ROZHANOVCE	BEL-013	H50X	2	9332	2.76	258	3.10	289
229	291	8825	3789	085133 001	H0	PD Perín	PERÍN	ARS-021	H94S	2	8941	4.69	419	3.44	308
248	312	9365	1767	062233 001	H2	PVOD Rešica	REŠICA	PET-001	H75X	5	8867	3.88	344	2.89	256
271	338	10320	336	056804 001	X	AGRO-MOLD, a.s. Moldava	ŽARNOV	NEZ-000	X100	6	8746	3.28	287	3.08	269
303	379	11352	4715	088126 001	H0	AGRO-MOLD, a.s. Moldava	DRIENOVEC	LION	H100	2	8617	4.13	356	3.13	270
319	402	11916	2109	073161 001	H1	Agro Komárovce s.r.o.	KOMÁROVCE	PET-001	H63NS	4	8552	4.88	417	2.97	254
425	554	15743	3086	078673 001	H2	AGRO-MOLD, a.s. Moldava	RUDNÍK	MCL-003	H75X	2	8164	3.76	307	3.29	269
789	1069	26501	4526	073419 001	H3	AGRO-MOLD, a.s. Moldava	TURŇA NAD BODVOU	PET-001	H50X	4	7349	4.25	312	3.16	232
886	1215	29508	9987	077300 001	H0	PD Klátov	NIŽNÝ KLÁTOV	MCL-003	H75N	2	7166	3.80	272	3.11	223
1406	2052	44424	8833	066938 001	H2	Agro - Valaliky, a.s.	VALALIKY	VAO-001	H75SN	3	6393	4.15	265	2.75	176
2467	4111	75728	14995	066168 001	H3	Agroplus, s.r.o. Budimír	BUDIMÍR	VAO-001	H50X	6	5068	3.16	160	2.94	149

Okres: Michalovce

1	214	6841	26	072616 004	S1	RD Trhovište	TRHOVIŠTE	ZEU-004	S81R	3	9252	3.19	295	3.18	294
2	432	12706	2464	076847 004	H2	RD Voľa	VOĽA	JUB-013	R72SM	1	8463	3.00	254	3.13	265
4	543	15590	2403	075745 004	H3	CO.BE.R s.r.o. Michalovce	NACINA VES	REY-001	R64S	2	8178	3.96	324	2.86	234
12	865	22685	4540	033615 004	H2	Agrospol sro., Michalovce	ŽABJANY	ASR-004	H50NS	4	7605	5.08	386	3.06	233
14	882	23007	518	057405 004	S0	RD Tušická Nová Ves	TUŠICKÁ NOVÁ VES	HNK-001	S100	5	7582	3.32	252	3.13	237
33	1249	30159	878	055884 004	S0	Agroširava a. s. Bracovce	LOŽÍN	LIK-002	S100	6	7129	3.52	251	2.96	211
36	1294	30851	304	046351 004	S1	RD Tušická Nová Ves	TUŠICE	KP-015	S82R	9	7089	3.15	223	3.26	231
55	1577	36374	1300	075724 004	S0	ŠKM-SPOŠ Michalovce	MICHALOVCE	SIN-001	S100	2	6792	4.65	316	3.49	237
163	2478	51112	2708	082206 004	X	Agrospol sro., Michalovce	ČEČEHOV	NEZ-000	X100	3	6088	3.60	219	3.17	193
178	2558	52775	2852	071731 004	X	Agrodružstvo Staré	ORESKE	BOL-001	X50SR	2	6014	3.14	189	3.04	183
359	3965	73857	4917	083024 004	X	Agropotr. družst. Malčice	MARKOVCE	NEZ-000	X100	2	5147	3.21	165	3.13	161
373	4045	74824	4223	096758 009	S2	RD Veľké Kapušany	VEĽKÉ KAPUŠANY	HO-007	S50X	2	5107	4.91	251	2.90	148
946	7660	122686	12679	093549 009	X	PD Agroteam Oborín	OBORÍN	NEZ-000	X100	4	2777	4.57	127	3.28	091

KRAVA S NAJVYŠŠOU ÚŽITKOVOSŤOU V CHOVE ZA NORMOVANÉ LAKTÁCIE V KONTROLNOM ROKU PODĽA KG MLIEKA

PORADIE OKRESU KRAJA	V RÁMCI SR	PL. TYPU	ČÍSLO KRAVY PL. TYP	POĽN. PODNIK	CHOV	OTEC KRAVY LIN	PLEMENO REG	POR LAKT	MLIEKO KG	TUK %	TUK KG	BLK. %	BLK. KG
-------------------------	---------------	----------	------------------------	-----------------	------	-------------------	----------------	-------------	--------------	----------	-----------	-----------	------------

Okres: Rožňava

1	18	913	24	053269 929	X	Agros, s.r.o. Čoltovo	ČOLTOVO	NEZ-000	X100	3	11311	3.76	425	3.13	354
38	619	17453	3427	054775 949	H2	Ferdinand, s.h.r.	DLHÁ VES	ARS-001	H75X	1	8008	2.35	188	3.26	261
40	700	19302	364	067349 027	S0	PD Gemerská Poloma	GEMERSKÁ POLOMA	MCH-012	S100	4	7858	3.88	305	3.17	249
130	2593	53268	2828	059584 027	S0	PD Rejdová	REJDOVÁ	LIK-002	S100	6	5994	3.27	196	3.09	185
141	2668	54449	2972	060203 027	S0	PD Vlachovo	GOČOVO	HAT-001	S100	5	5939	5.17	307	3.55	211
143	2683	54649	2999	027697 929	X	Görgei Ivan s.h.r. D. Ves	ARDOVO	NEZ-000	X100	3	5931	3.03	180	2.82	167
145	2695	54824	2486	065510 027	S2	PD Vlachovo	KOBELIAROVO	TUR-001	S53MR	5	5923	3.66	217	2.95	175
155	2825	56844	1057	066869 027	S1	Pod.družstvo Gočaltovo	KUNOVA TEPLICA	MOL-003	S81R	3	5837	3.63	212	3.15	184
200	3259	63493	12367	070434 027	H3	Csik Gabriel, s.h.r.	BOHÚŇOVO - TIBA	FOM-001	H50X	1	5564	2.95	164	2.75	153
212	3398	65489	4287	061142 027	S0	Družstvo Silická Planina	SILICA	MK-024	S100	4	5482	3.89	213	3.03	166
251	3716	70070	3775	005162 027	S2	Poľnohosp.družstvo Roštár	MARKUŠKA	MCH-012	S50X	4	5301	3.02	160	2.94	156
433	5151	90283	6977	060454 027	X	Poľn. družst. Vyšná Slaná	VYŠNÁ SLANÁ	NEZ-000	X100	4	4492	3.85	173	3.23	145
616	6002	101785	8715	036681 027	X	Agrospol s.r.o. Honce	AGROSPOL - HONCE	NEZ-000	X100	11	4011	4.39	176	2.94	118
709	6365	106237	3588	068326 027	S1	Agrar s.r.o. Jablonov n/T	HRUŠOV	MVR-012	S75RA	3	3807	3.86	147	3.23	123

Okres: Sobrance

1	261	7994	133	073165 004	S2	PD Vinohr. Choňkovce	CHOŇKOVCE	BA-004	H50S	2	9059	4.55	412	3.07	278
13	722	19903	3244	075301 004	H3	Dona, s.r.o. V. Revištia	BUNKOVCE	BS-020	H56S	2	7809	4.29	335	2.83	221

Okres: Spišská Nová Ves

1	222	7032	2	078435 028	RM	PD ODORÍN	ODORÍN	TUR-001	S41MRA	4	9216	4.24	391	3.23	298
5	844	22238	490	078198 028	S0	HOR, s.r.o	HOR SRO. MEČEDEL OVCE	HNS-034	S100	4	7636	4.10	313	3.29	251
9	1211	29404	1259	084307 028	X	Hamráčková Ludmila	VYŠNÝ HÁMOR	NEZ-000	X100	3	7173	3.49	250	3.07	220
22	1608	36924	6664	093080 028	H3	PD Smižany	SMIŽANY	BIR-001	R50X	2	6763	4.61	312	3.15	213
86	3244	63279	406	051092 028	P3	AD Letanovce	LETANOVCE	NEZ-000	P50X	11	5573	4.09	228	3.28	183
330	5686	97525	16443	089815 028	H2	PDP "ROZVOJ" Iliašovce	ILIAŠOVCE	TUR-001	R44MP	1	4195	4.29	180	2.96	124

Okres: Trebišov

1	28	1145	2	055889 029	S1	AGRO-S s.r.o. Dvorianky	DVORIANKY	MCH-012	S75X	7	11095	3.67	407	3.06	339
7	259	7985	240	083169 001	X	AGROFINANCE s.r.o.	HRIADKY	ZAK-001	H100	2	9060	4.56	413	3.17	287
20	491	14182	204	095912 009	S0	PRIMAGRO s.r.o.Parchovany	PARCHOVANY	DSO-001	S100	4	8310	3.65	303	3.38	281
44	724	19908	388	095196 009	S0	Jozef Topoľovský	PARCHOVANY	HUS-002	S94R	2	7809	3.97	310	3.32	259
65	1068	26477	4519	086433 001	H3	Štefanko Marek	NOVÝ RUSKOV	-000	X50HN	1	7350	4.10	301	3.27	240
81	1274	30560	901	096102 009	S0	Šváb František	SIRNÍK	HAT-001	S88R	5	7106	3.88	276	3.11	221
143	2347	49272	9315	098258 009	H3	Poľnotrend Trebišov, a.s.	ČERJAKY	REY-001	R50X	1	6170	4.41	272	3.13	193
169	2910	58268	3322	094451 009	X	PDP Milhostov	MILHOSTOV	NEZ-000	X100	3	5776	4.54	262	3.08	178
380	6386	106494	9513	004200 029	X	Agroholding a.s. Trebišov	NOVÝ MAJER	NEZ-000	X100	4	3794	3.85	146	3.37	128
451	7242	117658	18034	089654 009	H2	Agroholding a.s. Trebišov	PLECHOTICE	VAL-015	H83S	3	3167	3.19	101	3.09	098

PREHLAD O CHOVATELSKÝCH SUBJEKTOCH S NAJVIŠŠOU ÚŽITKOVOSŤOU MLIEKA - PREVAŽÚJUCE SLOVENSKÉ STRAKATÉ PLEMENO

Poradie	Názov	Sídlo	Úžitkovosť [kg mlieka]	Prevaž. plemeno	Počet uzav. laktácií	Kraj
1	Jozef Topolovský	Parchovany	7809	S	1	Košický
2	Barančia spoločnosť, sro	Selce	7401	S H R	87	Banskobystrický
3	AGROCHOV s.r.o. BEBRAVA	Krupina	7159	S R X	145	Banskobystrický
4	PD Vrbové	Vrbové	7054	S H	107	Trnavský
5	PD Dol. Otrokovce	Dolné Otrokovce	7039	S R	234	Trnavský
6	PD Kozárovce	Kozárovce	6773	S R	215	Nitriansky
7	PD Košolná - Dlhá	Košolná	6653	S R	143	Trnavský
8	RD v Selciach	Selce	6551	S R X	86	Banskobystrický
9	Školský majetok Čaklov	Čaklov	6493	S M	47	Prešovský
10	F.Kijovský, AGROF. Medzany	Medzany	6461	S	41	Prešovský
11	PD Pravotice	Pravotice	6364	S	351	Trenčiansky
12	PD HRON Hronovce	Hronovce	6280	S	151	Nitriansky
13	MKM - Stred	Družstevná pri Hornáde	6184	S H	302	Košický
14	AGROHONT Dudince, družstvo	Dudince	6159	S X H	106	Banskobystrický
15	Šváb František	Sirník 4	6150	S	5	Košický
16	DAP Mužla	Mužla	6109	S R X	109	Nitriansky
17	I.DRUŽSTEVNÁ a.s. Dač.Lom	Dačov Lom	6006	S	346	Banskobystrický
18	RD Horná Ves	Horná Ves	5985	S R X	265	Trenčiansky
19	PPD Trstín	Trstín	5957	S R	91	Trnavský
20	PD KLAS Čata	Čata	5942	S	93	Nitriansky
21	PD Nitrianska Blatnica	Nitrianska Blatnica	5936	S R	293	Nitriansky
22	AGRO-LENT s.r.o. Prešov	Prešov	5906	S R	236	Prešovský
23	PD Neverice	Neverice	5870	S R	416	Nitriansky
24	AGROSEV, s.r.o. Detva	Detva	5846	S H X	488	Banskobystrický
25	AGRO-NV a.s. Nemčiňany	Nemčiňany 372	5782	S R	109	Nitriansky

PREHLAD O CHOVATELSKÝCH SUBJEKTOCH S NAJVIŠŠOU ÚŽITKOVOSŤOU MLIEKA - PREVAŽUJÚCE SLOVENSKÉ PINZGAUSKÉ PLEMENO

Poradie	Názov	Sídlo	Úžitkovosť [kg mlieka]	Prevaž. plemeno	Počet uzav. laktácií	Kraj
1	PD Sklabiňa	Sklabiňa	5091	P R	460	Žilinský
2	PD Ludrová	Ludrová	5084	P R	394	Žilinský
3	PDP Spišská Teplica	Spišská Teplica	5055	P R	233	Prešovský
4	AD Krivá	Krivá	4941	P H R	142	Žilinský
5	PD Vasilov	Vasilov	4818	P R X	165	Žilinský
6	AD Dlhá nad Oravou	Dlhá nad Oravou	4800	P R X	187	Žilinský
7	ŠKM SPOŠ KEŽMAROK	Kežmarok	4796	P R X	111	Prešovský
8	PD Javorina Malcov	Malcov	4741	P M S	80	Prešovský
9	RD Vavrečka-Ťapešovo	Ťapešovo	4625	P X R	191	Žilinský
10	PD Spišské Bystré	Spišské Bystré	4596	P R	295	Prešovský
11	PD Likavka	Likavka	4585	P R X	368	Žilinský
12	RD Dovalovo	Dovalovo	4576	P R	285	Žilinský
13	AGRIA, a.s.	Liptovský Ondrej	4539	P R H	1152	Žilinský
14	PD Batizovce	Batizovce	4470	P R	118	Prešovský
15	PD Kravany	Kravany	4463	P R	89	Prešovský
16	PD ODORÍN	Odorín	4430	P R	248	Košický
17	RD Hybe	Hybe	4360	P R	429	Žilinský
18	PD Horná Lehota	Oravský Podzámok	4261	P X R	175	Žilinský
19	PD Necpaly-Žabokreky	Necpaly	4178	P S R	237	Žilinský
20	PD Smižany	Smižany	4153	P R X	103	Košický
21	PDLČV Čimhová	Čimhová	4147	P R	450	Žilinský
22	Podtatranská poIn.spoloč.	Bobrovec	4114	P H R	81	Žilinský
23	RD v Pribyline	Pribylina	4092	P R X	209	Žilinský
24	Agrodružstvo Mútne	Mútne	4059	P X	98	Žilinský
25	PD Bziny	Dolný Kubín 1	4049	P X R	200	Žilinský

PREHLAD O CHOVATELSKÝCH SUBJEKTOCH S NAJVIŠŠOU ÚŽITKOVOSŤOU MLIEKA - PREVAŽUJÚCE HOLSTEINSKÉ PLEMENO

Poradie	Názov	Sídlo	Úžitkovosť [kg mlieka]	Prevaž. plemeno	Počet uzav. laktácií	Kraj
1	PD Zavar	Zavar	9850	H R	405	Trnavský
2	FOOD FARM s.r.o.	Hlohovec	9048	H R	504	Trnavský
3	PD Dunaj Rusovce	Rusovce	9005	H	174	Bratislavský
4	AGROCONTRACT a.s.	Príbeta	8998	H	452	Nitriansky
5	PD Chynorany	Chynorany	8917	H	733	Trenčiansky
6	PD Poriadie	Myjava	8913	H X	162	Trenčiansky
7	AGROPARTNER spol. s r. o.	Plavecké Podhradie	8827	H	169	Bratislavský
8	ŠKH Búšlak, s.r.o.	Veľké Dvorníky	8796	H R	165	Trnavský
9	Školský majetok Trnava	Trnava	8748	H	112	Trnavský
10	PD Horné Obdokovce	Horné Obdokovce	8739	H	218	Nitriansky
11	PD Budmerice	Budmerice	8683	R H	201	Bratislavský
12	RDP Most pri Bratislave	Most pri Bratislave	8654	H	287	Bratislavský
13	Agrocontract mlieč. farma	Jasová	8641	H	347	Nitriansky
14	Dan-Slovakia Agrar a.s.	Veľký Meder	8554	H	722	Trnavský
15	RD v Cíferi	Cífer	8539	H	374	Trnavský
16	Národný žrebčín, š.p.	Topoľčianky	8515	H	87	Nitriansky
17	Istra M. Dvorníky, s.r.o.	Malé Dvorníky	8427	H R	165	Trnavský
18	AGRO-VIKONT	Šurany	8419	H	94	Nitriansky
19	AGROCOOP, a. s. Imeľ	Imeľ	8415	H R S	353	Nitriansky
20	PD Búč	Búč	8411	H	270	Nitriansky
21	PD Horné Dubové-Naháč	Horné Dubové	8314	H	181	Trnavský
22	Marián Imrišek	Nitra	8310	H	61	Nitriansky
23	RD BLIŽINA Prietržka	Prietržka	8158	R S	97	Trnavský
24	Poľnohospodár, as N.Zámky	Nové Zámky	8158	H	524	Nitriansky
25	PDP Veľké Uherce	Veľké Uherce	8038	R H S	603	Trenčiansky

ZOZNAM 100 NAJLEPŠÍCH KRÁV PODĽA DOSIAHNUTÝCH VÝSLEDKOV V CELOŽIVOTNEJ ÚŽITKOOSTI PODĽA KG MLIIEKA

POR.	ČÍS. KRAVY	PL. PLEMENO	OKRES	POLN. PODNIK	OTEC KRAVY		POČ. MLIIEKO		TUK		BLK		LAKT DNÍ	MLK/ POČ.L	
					LIN	REG	LAKT	KG	KG	%	KG	%			
1	066667	812	H2	R81S19	Trnava	PD Zavar	AGR-023	12	92598	3542	3.83	2898	3.13	3550	7717
2	057744	823	H1	H94S6	Dunajská Streda	MEDZIČILIZIE, a. s.	VAL-013	16	91862	3307	3.60	1792	1.95	4674	5741
3	016238	832	H3	R63S31M6	Trnava	PD Zavar	RER-121	9	89046	3584	4.02	2749	3.09	2728	9894
4	030007	832	H2	R63S25M6N6	Trnava	PD Zavar	RGR-012	9	84434	3590	4.25	2491	2.95	2714	9382
5	029711	850	H0	H100	Topoľčany	PD Horné Obdokovce	AMS-001	8	80775	3655	4.53	2672	3.31	2302	10097
6	029988	832	H0	H50R37M13	Trnava	PD Zavar	NBY-002	9	79432	3316	4.17	2527	3.18	2587	8826
7	034353	810	H3	R63S37	Topoľčany	PD Veľké Ripňany	RER-053	14	79403	3117	3.93	1838	2.32	4158	5672
8	013661	830	S2	R50S50	Partizánske	PD Chynorany	WTR-001	8	76034	2443	3.21	2479	3.26	2326	9504
9	077053	803	H3	R63S37	Dunajská Streda	Istra M. Dvorníky, s.r.o.	BIG-007	10	75618	3134	4.14	2481	3.28	2990	7562
10	037690	804	H3	R66S34	Galanta	PD Topoľnica v Kajali	AGR-015	11	74838	3179	4.25	2282	3.05	3284	6803
11	020809	827	H0	H100	Nitra	VÚŽV NITRA	VLE-002	8	74441	2498	3.36	2215	2.98	2431	9305
12	030103	811	H0	H100	Trenčín	PD Vlára Nemšová	SKALSUMER S	7	74399	3475	4.67	2552	3.43	2099	10628
13	091910	810	H0	H88N12	Bánovce nad Bebravou	PD Slatina nad Bebravou	NUN-047	10	74177	2760	3.72	2379	3.21	2937	7418
14	057503	810	H3	R62S38	Topoľčany	PD Preseľany	RER-121	12	74142	2812	3.79	2453	3.31	3632	6179
15	068227	802	H0	H66N34	Partizánske	PD Chynorany	SH-001	8	73522	2963	4.03	2514	3.42	2421	9190
16	046270	828	H3	H38S33N28	Nové Zámky	Poľnohospodár, as N.Zámky	NGI-023	9	73345	2596	3.54	2425	3.31	2693	8149
17	019361	813	H0	H100	Dunajská Streda	MEDZIČILIZIE, a. s.	REIERTJESHO	8	73028	2791	3.82	2358	3.23	2399	9128
18	013031	990	H0	H100	Zvolen	PD Očová	NEW-DIRECTI	8	71520	2972	4.16	2186	3.06	2341	8940
19	079115	807	H0	H75N25	Zlaté Moravce	Národný žrebčín, š.p.	ADM-001	8	71486	2796	3.91	2330	3.26	2396	8936
20	004860	850	H0	H100	Partizánske	PD Chynorany	SKALSUMER S	8	71312	2438	3.42	2324	3.26	2315	8914
21	089722	812	S2	S55R35M10	Hlohovec	FOOD FARM s.r.o.	RER-128	11	71282	2899	4.07	2392	3.36	3275	6480
22	030078	928	H3	R67S27M6	Prievidza	JAGRO, s.r.o. Koš	RER-121	9	71045	2417	3.40	1984	2.79	2652	7894
23	070235	802	H3	H38S36N13R13	Senec	RDP Most pri Bratislave	EV-007	10	70658	2688	3.80	2288	3.24	2929	7066
24	025811	823	H0	H94S6	Dunajská Streda	PD Holice na Ostrove	ASR-003	10	70602	2589	3.67	2170	3.07	2975	7060
25	020810	827	H0	H100	Nitra	VÚŽV NITRA	VLE-002	9	70421	2437	3.46	2063	2.93	2717	7825
26	030069	832	H2	R44H34S15M6	Trnava	PD Zavar	RER-121	8	69795	2662	3.81	2164	3.10	2403	8724
27	029827	832	H3	R66S28M6	Trnava	PD Zavar	RER-121	8	69780	2825	4.05	2142	3.07	2427	8723
28	036021	823	H0	H100	Dunajská Streda	Dan-Slovakia Agrar a.s.	NN-013	8	69591	2390	3.43	2195	3.15	2360	8699
29	029639	850	H0	H100	Topoľčany	PD Horné Obdokovce	DELTA ONYX	7	69500	2408	3.46	2167	3.12	2031	9929
30	029826	832	H2	R66M19S15	Trnava	PD Zavar	RER-121	8	69269	2709	3.91	2216	3.20	2357	8659
31	096425	803	H3	R50S44M6	Dunajská Streda	PD Topoľníky	RER-121	12	68842	2558	3.72	2263	3.29	3503	5737
32	013058	990	H0	H100	Zvolen	PD Očová	CEPION	7	68766	2521	3.67	2049	2.98	2135	9824
33	095535	930	X	X50R31S19	Zvolen	OPOD Zvolenská Slatina	BIG-007	9	68763	2270	3.30	2296	3.34	2662	7640
34	015916	811	H0	H50R50	Trenčín	PD Vlára Nemšová	BA-002	7	68762	2875	4.18	2034	2.96	2135	9823
35	092928	809	H2	H81S19	Skalica	ROD Skalica	SH-001	10	68562	3149	4.59	2511	3.66	2952	6856
36	019609	805	H3	R69S31	Komárno	PD Tôň	BIG-007	12	68524	2700	3.94	1935	2.82	3580	5710
37	040122	832	H2	R84S16	Piešťany	PVOD Kočín	HVR-001	6	68426	2122	3.10	2132	3.12	1830	11404
38	012669	823	H2	H50R35S15	Dunajská Streda	Istra M. Dvorníky, s.r.o.	CHR-003	7	68200	2652	3.89	2128	3.12	2135	9743
39	014769	827	H0	H100	Nitra	VÚŽV NITRA	SH-004	8	67954	2334	3.43	1999	2.94	2439	8494
40	033869	823	H2	H50R33S17	Dunajská Streda	ŠKH Búšlak, s.r.o.	VLE-002	8	67867	2242	3.30	2074	3.06	2336	8483
41	036009	832	H2	R78S22	Piešťany	PVOD Kočín	DUL-002	8	67716	2433	3.59	2162	3.19	2429	8465
42	014649	827	H0	H94S6	Nitra	Poľnofarma Zbehy	JAK-001	9	67618	2658	3.93	2260	3.34	2727	7513
43	048529	828	H3	N46S29H25	Nové Zámky	Poľnohospodár, as N.Zámky	NGI-023	8	67182	2821	4.20	2137	3.18	2345	8398
44	049008	832	H1	R50N24H13S13	Piešťany	PVOD Drahovce	DUL-002	8	66513	1990	2.99	2035	3.06	2378	8314
45	020224	830	H3	H50X50	Partizánske	PD Chynorany	WLK-012	7	66430	2358	3.55	2173	3.27	1998	9490
46	070155	804	H1	H75N15S10	Šaľa	PD Progres Selice	RN-002	10	66381	2412	3.63	2186	3.29	2965	6638
47	013145	990	H0	H100	Zvolen	PD Očová	BATMAN	7	66309	2800	4.22	2042	3.08	2135	9473
48	017702	830	S2	H50S50	Partizánske	PD Chynorany	WLK-017	7	66073	2830	4.28	2190	3.31	2061	9439
49	082312	802	H3	H63S37	Senec	AGROPARTNER spol. s r. o.	WLK-014	6	65877	2648	4.02	1941	2.95	1797	10979
50	022194	829	H0	H94S6	Skalica	ROD Skalica	WLK-017	7	65656	2640	4.02	2063	3.14	2099	9379

ZOZNAM 100 NAJLEPŠÍCH KRÁV PODĽA DOSIAHNUTÝCH VÝSLEDKOV V CELOŽIVOTNEJ ÚŽITKOOSTI PODĽA KG MLIIEKA

POR.	ČÍS. KRAVY	PL. PLEMENO	OKRES	POLN. PODNIK	OTEC KRAVY		POČ. MLIIEKO		TUK		BLK		LAKT DNÍ	MLK/ POČ.L	
					LIN	REG	LAKT	KG	KG	%	KG	%			
51	079209	802	H0	H100	Senec	AGROPARTNER spol. s r. o.	STB-006	7	65573	2231	3.40	2127	3.24	2135	9368
52	053460	832	H0	H100	Trnava	RD v Cíferi	TDN-003	7	64847	2408	3.71	2017	3.11	2114	9264
53	039488	832	H0	H50R34M16	Trnava	PD Zavar	WLK-017	7	64756	2877	4.44	1952	3.01	2085	9251
54	037121	928	H1	H75N12X13	Prievidza	PD HORNÁ NITRA Nedožery	ADM-009	8	64723	2874	4.44	1994	3.08	2440	8090
55	003695	829	H3	R60S40	Piešťany	PVOD Kočín	WTR-001	8	64464	2671	4.14	2227	3.45	2440	8058
56	068695	802	H0	H63N24M13	Senec	RDP Most pri Bratislave	VLE-002	9	64458	2123	3.29	1827	2.83	2608	7162
57	088647	802	H0	H75M12N13	Senec	AGROPARTNER spol. s r. o.	STB-009	7	64340	2152	3.34	2032	3.16	2108	9191
58	062626	828	H0	H100	Nové Zámky	AGROCONTRACT a.s.	ETAZON MAKA	7	64006	2644	4.13	2216	3.46	2135	9144
59	015920	811	H0	H56R44	Trenčín	PD Vlára Nemšová	BA-002	6	63919	2870	4.49	1972	3.09	1830	10653
60	069213	802	H3	X50H25N25	Senec	AGROPARTNER spol. s r. o.	APO-001	9	63659	2292	3.60	2082	3.27	2589	7073
61	091831	810	H3	H61S39	Bánovce nad Bebravou	PD Slatina nad Bebravou	JAK-001	9	63633	2927	4.60	1964	3.09	2662	7070
62	057990	804	H0	H100	Šaľa	Roľnícke družstvo Šaľa	DAB-002	10	63451	2138	3.37	2076	3.27	2977	6345
63	038400	926	H3	R41P34M25	Martin	PD Belá - Dulice	HAR-002	8	63447	2806	4.42	1913	3.02	2402	7931
64	029884	832	H2	H50R33S17	Trnava	PD Zavar	WLK-011	7	63218	2910	4.60	2123	3.36	2090	9031
65	029622	850	H0	H100	Topoľčany	PD Horné Obdokovce	DELTA ONYX	5	63174	2463	3.90	2105	3.33	1525	12635
66	071023	802	H1	H94S6	Pezinok	PD v Šenkviaciach	JAK-001	8	63119	2665	4.22	1918	3.04	2406	7890
67	031541	829	H2	H84S16	Skalica	ROD Skalica	NBY-007	7	63048	2303	3.65	1927	3.06	2069	9007
68	018840	910	H3	X50H44N6	Zvolen	PD Očová	TX-001	9	62967	2591	4.12	2008	3.19	2745	6996
69	012115	990	H0	H100	Zvolen	PD Očová	DAINTY BOY	7	62954	2826	4.49	1987	3.16	2063	8993
70	073391	810	S0	S100	Bánovce nad Bebravou	PD Pravotice	HAX-001	9	62914	2623	4.17	2106	3.35	2665	6990
71	036624	927	X	X100	Púchov	AGROTIP s.r.o. Beluša	NEZ-000	10	62675	2299	3.67	1983	3.16	2962	6268
72	003663	850	H0	H100	Partizánske	PD Chynorany	EASTLAND BE	6	62591	2067	3.30	1970	3.15	2014	10432
73	006480	830	S2	S63R37	Partizánske	PD Chynorany	RER-044	7	62493	2408	3.85	2213	3.54	2135	8928
74	019921	823	H0	H100	Dunajská Streda	Dan-Slovakia Agrar a.s.	SH-001	9	62469	2122	3.40	1987	3.18	2715	6941
75	061236	832	H2	H50R31S19	Trnava	PD Zavar	WLK-018	6	62429	2505	4.01	1899	3.04	1765	10405
76	041911	829	X	X100	Skalica	PD Popudínske Močidlany	NEZ-000	16	62237	2531	4.07	1209	1.94	4488	3890
77	008389	824	H3	H50S34R15	Galanta	Agricola s.r.o. Šoporňa	GEN-008	7	62221	2714	4.36	2113	3.40	2135	8889
78	060286	832	H0	H100	Trnava	PD Zavar	SPION	8	62203	2868	4.61	1962	3.15	2423	7775
79	008368	824	H3	H50S34R15	Galanta	Agricola s.r.o. Šoporňa	GEN-008	6	62007	2475	3.99	1877	3.03	1829	10335
80	029611	850	H0	H100	Topoľčany	PD Horné Obdokovce	ETAZON HODG	6	61558	2674	4.34	1961	3.18	1807	10260
81	033740	823	H2	H50R31S19	Dunajská Streda	ŠKH Búšlak, s.r.o.	VLE-002	7	61409	1953	3.18	1953	3.18	2010	8773
82	029888	832	H0	H50R37M13	Trnava	PD Zavar	WLK-011	7	61376	2986	4.87	2081	3.39	2111	8768
83	087322	810	S0	S88R12	Topoľčany	PD Preseľany	ZE-091	9	61165	2111	3.45	1999	3.27	2731	6796
84	014572	823	H1	H88S12	Dunajská Streda	Dan-Slovakia Agrar a.s.	TON-001	7	61142	2022	3.31	2004	3.28	2118	8735
85	006952	832	H3	H50S34R16	Hlohovec	PD Hlohovec	VLE-002	9	61069	2577	4.22	1927	3.16	2634	6785
86	013619	990	H0	H100	Zvolen	PD Očová	WESTSIDE PI	7	61012	2598	4.26	2089	3.42	2108	8716
87	090766	810	H3	H72S28	Bánovce nad Bebravou	PD Slatina nad Bebravou	JES-002	8	60938	2583	4.24	1919	3.15	2359	7617
88	042996	832	H1	H50R40S10	Trnava	PD Zavar	NBY-007	6	60933	2723	4.47	1901	3.12	1830	10156
89	025705	910	S2	S52R37A11	Zvolen	OPOD Zvolenská Slatina	RER-080	7	60762	1942	3.20	1899	3.12	2135	8680
90	034102	823	H0	H94S6	Dunajská Streda	PD Holice na Ostrove	IS-004	7	60584	2203	3.64	1919	3.17	2132	8655
91	031009	828	H3	H38S31N31	Nové Zámky	Poľnohospodár, as N.Zámky	NOM-038	8	60579	2034	3.36	2010	3.32	2392	7572
92	012273	990	H0	H100	Zvolen	PD Očová	LYLEHAVEN A	6	60515	2351	3.88	1828	3.02	1830	10086
93	093628	804	S2	S59R41	Galanta	AGRIMPEX družstvo Trstice	HX-038	9	60436	2461	4.07	2010	3.33	2627	6715
94	085539	809	H3	H63X25N6S6	Skalica	ROD Skalica	VLE-002	10	60361	2429	4.02	1874	3.10	2933	6036
95	061214	832	H0	H80R14M6	Trnava	PD Zavar	WLK-018	6	60281	2656	4.41	2023	3.36	1825	10047
96	010601	828	X	X50H21S15N13	Nové Zámky	družstvo	NB-041	9	60143	2268	3.77	2023	3.36	2609	6683
97	092475	810	H3	R50S37H13	Topoľčany	PD Veľké Ripňany	RER-055	8	60114	2129	3.54	1757	2.92	2387	7514
98	063246	832	H0	H100	Trnava	RD v Cíferi	BS-023	7	60112	1895	3.15	1838	3.06	2071	8587
99	000194	830	S2	S53R47	Košice okolie	MKM - Stred	WTR-001	8	60031	2181	3.63	2026	3.37	2374	7504
100	040106	829	H2	H82S18	Malacky	AGROPARTNER spol. s r. o.	NBY-007	6	59939	2446	4.08	1902	3.17	1769	9990

ZOZNAM KRÁV S NAJVIŠŠOU ÚŽITKOVOSŤOU ZA NORMOVANÉ LAKTÁCIE V KONTROLNOM ROKU PODĽA KG BIELKOVÍN ZA SLOV. STRAKATÉ PLEMENO A JEHO KRÍŽENCOV

PORADIE	ČÍSLO KRAVY	OKRES	POLN. PODNIK	CHOV	OTEC KRAVY		PLEMENO	PORADIE LAKTÁCIE	MLIEKO KG	TUK		BIELKOVINA	
					LIN	REG				%	KG	%	KG
1	088212	846	LEVICE	PD Kozárovce	KOZÁROVCE	MOL-003	S100	4	13537	3.93	532	3.02	409
2	010011	845	KOMÁRNO	PD Sokolce	SOKOLCE	RER-124	S50RM	3	10922	3.32	363	3.65	399
3	084526	921	BANSKÁ BYSTRICA	Kostúr Ivan SHR Sl. Lupča	SLOVENSKÁ LUPČA	GF-007	S100	6	11928	3.44	410	3.31	395
4	063653	933	VELKÝ KRTÍŠ	I.DRUŽSTEVNÁ a.s. Dač.Lom	SUCHAN	STG-001	S100	2	11321	4.19	474	3.39	384
5	064462	933	BANSKÁ BYSTRICA	Vojtech Lihan SHR	MEDZIBROD	RAD-001	S94R	2	11643	3.80	442	3.28	382
6	095154	846	LEVICE	PD Kalná nad Hronom	TEKOVSKÝ HRÁDOK	DSO-001	S50X	3	9931	4.06	403	3.84	381
7	087682	852	TRNAVA	PD v Dolnej Krupej	DOLNÁ KRUPÁ	RUD-002	S53R	2	10109	4.84	489	3.75	379
8	084530	846	LEVICE	PD KLAS Čata	ČATA	TB-001	S100	4	10302	4.44	457	3.63	374
9	061813	846	LEVICE	PD Kozárovce	KOZÁROVCE	HAX-001	S100	6	11889	3.82	454	3.12	371
10	030838	850	BÁNOVCE NAD BEBRAVOU	PD Pravotice	OSTRATICE	HOS-001	S91R	4	10688	4.60	492	3.45	369
11	086279	006	PREŠOV	PD SEKČOV Tulčík	TULČÍK	JK-501	S75MB	3	10442	2.86	299	3.47	362
12	097110	921	BANSKÁ BYSTRICA	Vojtech Lihan SHR	MEDZIBROD	STN-038	S94R	4	11426	3.72	425	3.16	361
13	009346	950	ZVOLEN	PD Očová	DÚBRAVY	ZL-011	S100	2	9918	4.64	460	3.62	359
14	014257	950	ZVOLEN	PD Očová	DÚBRAVY	BAT-006	S100	2	12052	4.28	516	2.98	359
15	033724	850	BÁNOVCE NAD BEBRAVOU	PD Pravotice	OSTRATICE	RM-002	S78R	2	10424	4.47	466	3.42	356
16	052841	933	VELKÝ KRTÍŠ	AGRODRUŽSTVO Príbelce	DOLNÉ PRÍBELCE	ZL-006	S100	3	9544	4.26	407	3.72	355
17	062694	832	HLOHOVEC	PD Dol. Otrokovce	LAPOŠ	HLL-001	S100	5	11096	4.64	515	3.19	354
18	030811	850	BÁNOVCE NAD BEBRAVOU	PD Pravotice	OSTRATICE	HW-003	S100	4	10330	3.57	369	3.43	354
19	015355	830	BÁNOVCE NAD BEBRAVOU	PD Pravotice	OSTRATICE	STK-008	S94R	5	9875	3.37	333	3.56	352
20	035118	850	BÁNOVCE NAD BEBRAVOU	PD Pravotice	OSTRATICE	DSO-001	S100	3	9871	4.25	420	3.57	352
21	098696	921	BANSKÁ BYSTRICA	Barančia spoločnosť, sro	SELCE	MAF-001	S53HR	3	10229	4.23	433	3.42	350
22	064452	926	MARTIN	PD Belá - Dulice	BELÁ	VD-001	MB75X	2	10844	4.57	496	3.21	348
23	083273	845	KOMÁRNO	AGROCOOP, a. s. Imeľ	IMEĽ	RER-124	S50RM	4	11836	4.38	519	2.93	347
24	014110	845	KOMÁRNO	PD Sokolce	SOKOLCE	RER-124	S50RM	2	10270	3.26	335	3.36	345
25	029049	032	VRANOV NAD TOPLOU	PD v Soli	RUDLOV	PAR-003	S100	5	10138	3.89	394	3.39	344
26	048538	829	TRNAVA	PD Buková	BUKOVÁ	STF-001	S72H	3	11244	4.22	474	3.04	342
27	014963	830	BÁNOVCE NAD BEBRAVOU	PPD Rybany	VKK RYBANY	RER-132	S36R	7	10344	3.27	338	3.31	342
28	087487	809	MYJAVA	PD Poriadie	POLIANKA	WD-001	S71R	6	11180	3.85	430	3.06	342
29	105410	203	HLOHOVEC	FOOD FARM s.r.o.	DOLNÉ TRHOVIŠTE	BIT-001	S55HR	1	9934	3.85	382	3.42	340
30	077164	852	PIEŠŤANY	RD Moravany nad Váhom	DUCOVÉ	RNN-001	S70R	3	9578	3.95	378	3.55	340
31	045449	850	BÁNOVCE NAD BEBRAVOU	PD Pravotice	OSTRATICE	MTN-501	S100	2	9661	4.06	392	3.52	340
32	031134	850	TOPOĽČANY	PD Veľké Ripňany	VKK VEĽKÉ RIPŇANY	EPR-008	S66R	4	10082	3.33	336	3.37	340
33	055889	029	TREBIŠOV	AGRO-S s.r.o. Dvorianky	DVORIANKY	MCH-012	S75X	7	11095	3.67	407	3.06	339
34	062681	832	HLOHOVEC	PD Dol. Otrokovce	DOLNÉ OTROKOVCE	HLL-001	S75X	5	11350	3.74	424	2.98	338
35	099412	846	LEVICE	PD Bátorovce	BÁTOVCE	PGR-001	S50RM	2	10703	4.62	494	3.15	337
36	094414	846	LEVICE	PD KLAS Čata	ČATA	PKN-005	S100	2	9229	4.04	373	3.64	336
37	096172	846	LEVICE	PD Kozárovce	KOZÁROVCE	STG-001	S100	2	10272	3.26	335	3.27	336
38	090474	846	LEVICE	AGROMARKT Nýrovce s.r.o.	NÝROVCE	MDR-022	S53R	3	10369	3.76	390	3.24	336
39	025506	830	TOPOĽČANY	PD Veľké Ripňany	VKK VEĽKÉ RIPŇANY	EPR-008	S54R	5	10869	3.32	361	3.09	336
40	048522	910	DETVA	AGROSEV, s.r.o. Detva	ŽELOBUDZA	MEN-001	S88R	5	11336	3.32	376	2.96	336
41	096726	006	PREŠOV	PD SEKČOV Tulčík	TULČÍK	MOL-003	S100	2	9682	3.35	324	3.47	336
42	051593	850	TOPOĽČANY	PPD Prašice	PRAŠICE	HARO	S100	3	10118	3.73	377	3.31	335
43	088284	846	LEVICE	PD Kozárovce	KOZÁROVCE	UNI-001	S100	3	9970	5.06	504	3.35	334
44	069621	926	MARTIN	AGRIFARM sro, T.Štiavnička	TURČ. ŠTIAVNIČKA	BOIS LE VIN	MB100	3	9066	4.62	419	3.68	334
45	033356	850	BÁNOVCE NAD BEBRAVOU	PD Pravotice	OSTRATICE	ZEU-506	S100	3	9324	4.75	443	3.57	333
46	018856	830	BÁNOVCE NAD BEBRAVOU	PD Prusy	PRUSY	RM-001	S69RM	6	9163	3.74	343	3.62	332
47	082855	006	PREŠOV	PD SEKČOV Tulčík	TULČÍK	HAX-005	S91R	4	9736	3.66	356	3.41	332
48	026582	830	BÁNOVCE NAD BEBRAVOU	PD Pravotice	OSTRATICE	BAT-003	S100	4	9391	3.81	358	3.52	331
49	015469	830	BÁNOVCE NAD BEBRAVOU	PD Pravotice	OSTRATICE	FIR-001	S100	4	9400	3.98	374	3.50	329
50	032763	827	ZLATÉ MORAVCE	PPD "Inovec" Volkovce	VOLKOVCE	TB-001	S81HR	6	9734	4.24	413	3.38	329

ZOZNAM KRÁV S NAJVYŠŠOU ÚŽITKOVOSŤOU ZA NORMOVANÉ LAKTÁCIE V KONTROLNOM ROKU PODĽA KG BIELKOVÍN ZA SLOV. STRAKATÉ PLEMENO A JEHO KRÍŽENCOV

PORADIE	ČÍSLO KRAVY	OKRES	POLN. PODNIK	CHOV	OTEC KRAVY		PLEMENO	PORADIE LAKTÁCIE	MLIEKO		TUK		BIELKOVINA	
					LIN	REG			KG	%	KG	%	KG	
51	067827	852	PIEŠŤANY	PD Vrbové	VRBOVÉ	RER-121	S50RM	5	9917	4.20	417	3.31	328	
52	057445	927	POVAŽSKÁ BYSTRICA	MILK s.r.o. Sverepec	SVEREPEC	HNS-033	S88R	2	9302	3.89	362	3.53	328	
53	089167	846	LEVICE	PD Kozárovce	KOZÁROVCE	MJR-018	S67RA	3	10375	3.99	414	3.16	328	
54	074643	546	BANSKÁ BYSTRICA	Vojtech Lihan SHR	MEDZIBROD	MAN-002	MB100	4	9904	3.35	332	3.31	328	
55	053088	844	NOVÉ MESTO NAD VÁHOM	PD Podolie	PODOLIE VKK	HRB-001	S82H	2	10224	3.51	359	3.20	327	
56	025705	910	ZVOLEN	OPOD Zvolenská Slatina	ZVOLENSKÁ SLATINA	RER-080	S52RA	7	10045	3.72	374	3.26	327	
57	035444	032	VRANOV NAD TOPLOU	AGRODRUŽSTVO Bystré	ČIERNE	MCH-012	S50X	4	9564	3.80	363	3.42	327	
58	095040	006	KOŠICE OKOLIE	PD Nová Bodva	TURŇA NAD BODVOU	RER-124	S47RM	2	11283	3.73	421	2.90	327	
59	076046	852	TRNAVA	PD v Dolnej Krupej	DOLNÁ KRUPÁ	MOL-003	S94R	3	10002	3.97	397	3.24	324	
60	015299	830	BÁNOVCE NAD BEBRAVOU	PD Pravotice	OSTRATICE	HOS-001	S100	4	10147	4.06	412	3.19	324	
61	040928	851	PARTIZÁNSKE	PD Chynorany	KRUŠOVCE	MHR-021	S52RM	3	10181	5.19	528	3.18	324	
62	078330	921	BANSKÁ BYSTRICA	Ing. Eva Roštárová SHR	BRUSNO	HX-044	S88M	6	9928	3.97	394	3.26	324	
63	094753	810	BÁNOVCE NAD BEBRAVOU	PD Prusy	PRUSY	RM-001	S75R	8	9201	3.53	325	3.51	323	
64	035195	850	BÁNOVCE NAD BEBRAVOU	PD Pravotice	OSTRATICE	STG-001	S100	3	9180	3.88	356	3.51	322	
65	044616	847	LEVICE	PD Kozárovce	KOZÁROVCE	MAN-001	MB50S	5	9454	4.13	390	3.41	322	
66	094136	921	BANSKÁ BYSTRICA	Vojtech Lihan SHR	MEDZIBROD	STN-038	S69NR	5	9506	3.57	339	3.39	322	
67	083538	852	TRNAVA	PD Košolná - Dlhá	KOŠOLNÁ-DLHÁ	STG-001	S100	3	8383	5.77	484	3.83	321	
68	039509	850	TOPOLČANY	PPD Prašice	PRAŠICE	EPR-008	S76R	3	10012	3.31	331	3.21	321	
69	063632	933	VELKÝ KRTÍŠ	I.DRUŽSTEVNÁ a.s. Dač.Lom	SUCHAN	MOL-003	S50X	2	10601	4.10	435	3.03	321	
70	008025	950	DETVA	AGROSEV, s.r.o. Detva	DETVA	SIN-001	S63XH	3	9903	4.75	470	3.23	320	
71	096130	846	LEVICE	PD Kozárovce	KOZÁROVCE	STG-001	S92R	2	10251	4.14	424	3.11	319	
72	062973	828	NOVÉ ZÁMKY	AGROCONTRACT a.s.	MIKULÁŠ - DOJÁREŇ	RNN-001	S85MR	3	10061	2.91	293	3.17	319	
73	023245	830	TOPOLČANY	PD Velké Ripňany	VKK VELKÉ RIPŇANY	RER-020	S58R	6	10070	3.55	357	3.17	319	
74	014249	950	ZVOLEN	PD Očová	DÚBRAVY	ZL-011	S75X	2	9453	5.36	507	3.37	319	
75	015218	830	BÁNOVCE NAD BEBRAVOU	PD Pravotice	OSTRATICE	HX-032	S100	5	9174	4.03	370	3.47	318	
76	033315	850	BÁNOVCE NAD BEBRAVOU	PD Pravotice	OSTRATICE	RODATON	S100	4	8969	3.88	348	3.55	318	
77	057820	847	ZLATÉ MORAVCE	PD Neverice	JELENEC	HAD-001	S50X	2	8529	5.09	434	3.73	318	
78	003293	830	BÁNOVCE NAD BEBRAVOU	PD Pravotice	OSTRATICE	HAX-003	S100	7	8831	3.01	266	3.58	316	
79	045412	850	BÁNOVCE NAD BEBRAVOU	PD Pravotice	OSTRATICE	MTN-501	S100	2	9550	3.97	379	3.31	316	
80	088268	846	LEVICE	PD Kozárovce	KOZÁROVCE	PAR-003	S100	3	9381	4.48	420	3.37	316	
81	039594	850	TOPOLČANY	PPD Prašice	PRAŠICE	PLK-001	S88R	3	9387	3.39	318	3.37	316	
82	014250	950	ZVOLEN	PD Očová	DÚBRAVY	ZL-011	S100	2	10350	4.17	432	3.05	316	
83	036836	032	VRANOV NAD TOPLOU	AGRODRUŽSTVO Bystré	ČIERNE	ZAX-002	S100	3	9622	3.40	327	3.28	316	
84	045465	850	BÁNOVCE NAD BEBRAVOU	PD Pravotice	PRAVOTICE	PKN-004	S100	2	9529	3.90	372	3.31	315	
85	003055	845	KOMÁRNO	PD Sokolce	SOKOLCE	RER-124	S50RM	6	9646	3.54	341	3.27	315	
86	096143	846	LEVICE	PD Kozárovce	KOZÁROVCE	STG-001	S100	2	9684	4.28	414	3.25	315	
87	051613	844	GALANTA	RaVOD PATA	PUSTÉ SADY	MOL-003	S93R	3	9832	4.03	396	3.19	314	
88	035198	850	BÁNOVCE NAD BEBRAVOU	PD Pravotice	OSTRATICE	STG-001	S100	2	9042	3.61	326	3.47	314	
89	044412	927	POVAŽSKÁ BYSTRICA	Apoleníková O. SHR	FARMA PRUŽINA	MAN-001	MB50SX	7	10167	3.36	342	3.09	314	
90	045701	850	TOPOLČANY	PPD Prašice	PRAŠICE	PLK-001	S100	2	9533	3.74	357	3.29	314	
91	052785	926	MARTIN	PD Belá - Dulice	BELÁ	MAN-001	MB50SRM	4	9220	4.52	417	3.41	314	
92	080222	852	HLOHOVEC	PD Dol. Otrokovce	LAPOŠ	ZL-011	S100	2	9836	4.63	455	3.18	313	
93	085555	846	LEVICE	PD Bátovce	BÁTOVCE	HAX-001	S100	4	9689	4.47	433	3.23	313	
94	053068	844	NOVÉ MESTO NAD VÁHOM	PD Podolie	PODOLIE VKK	HRB-001	S75X	1	9442	2.77	262	3.30	312	
95	098314	846	LEVICE	AGROMARKT Nýrovce s.r.o.	NÝROVCE	EPR-008	S47RH	2	8289	5.14	426	3.76	312	
96	061751	832	HLOHOVEC	PD Dol. Otrokovce	DOLNÉ OTROKOVCE	HAX-001	S94R	5	10473	5.01	525	2.97	311	
97	035137	850	BÁNOVCE NAD BEBRAVOU	PD Pravotice	OSTRATICE	PKN-004	S100	3	8212	4.40	361	3.77	310	
98	006480	830	PARTIZÁNSKE	PD Chynorany	CHYNORANY	RER-044	S63R	7	9229	3.80	351	3.36	310	
99	098358	846	LEVICE	AGROMARKT Nýrovce s.r.o.	NÝROVCE	HUS-002	S82FR	2	9347	5.54	518	3.32	310	
100	053126	844	NOVÉ ZÁMKY	Agrocontract mlieč. farma	JASOVÁ	HAD-001	S69H	1	9517	3.67	349	3.26	310	

ZOZNAM KRÁV S NAJVIŠŠOU ÚŽITKOVOSŤOU ZA NORMOVANÉ LAKTÁCIE V KONTROLNOM ROKU PODĽA KG BIELKOVÍN ZA HOLSTEINSKÉ PLEMENO A JEHO KRÍŽENCOV

PORADIE	ČÍSLO KRAVY	OKRES	POLN. PODNIK	CHOV	OTEC KRAVY		PLEMENO	PORADIE LAKTÁCIE	MLIEKO		TUK		BIELKOVINA	
					LIN	REG			KG	%	KG	%	KG	
1	059296	829	NOVÉ ZÁMKY	Agrocontract mlieč. farma	JASOVÁ	BEX-001	H75S	3	15607	3.52	549	3.24	505	
2	012485	848	NOVÉ ZÁMKY	AGROCONTRACT a.s.	MIKULÁŠ - DOJÁREŇ	MEW-004	H75R	2	14621	3.19	467	3.26	476	
3	004743	842	PEZINOK	PD Budmerice	BUDMERICE	LAD-011	H64RS	2	14307	2.91	416	3.27	468	
4	067734	852	TRNAVA	RD v Cíferi	CÍFER	STB-015	H78R	4	15347	3.41	523	3.04	467	
5	092715	852	HLOHOVEC	FOOD FARM s.r.o.	DOLNÉ TRHOVIŠTE	MAS-011	H80RF	2	13565	2.90	394	3.44	466	
6	083375	843	DUNAJSKÁ STREDA	Dan-Slovakia Agrar a.s.	NOVÝ DVOR	ARS-022	H100	2	14677	3.18	467	3.10	455	
7	082057	843	DUNAJSKÁ STREDA	Dan-Slovakia Agrar a.s.	NOVÝ DVOR	HAC-007	H75RS	2	15186	2.61	397	2.98	452	
8	028298	850	PARTIZÁNSKE	PD Chynorany	CHYNORANY	SUB-001	H88S	2	14649	3.48	510	3.08	451	
9	039751	827	ZLATÉ MORAVCE	Národný žrebčín, š.p.	ŽIKAVA	BS-022	H100	3	14157	2.78	393	3.15	446	
10	044943	850	PARTIZÁNSKE	PDP Veľké Uherce	VKK VEĽKÉ UHERCE	LID-004	H50RS	3	15322	3.77	578	2.90	444	
11	046218	850	PARTIZÁNSKE	PD Chynorany	CHYNORANY	BEL-020	H100	2	14156	2.67	378	3.13	443	
12	046271	847	NITRA	Agrodružstvo Rišňovce	RIŠŇOVCE	ARS-003	H82S	3	14750	3.15	465	3.00	442	
13	039392	850	TOPOĽČANY	PD Horné Obdokovce	PD HORNÉ OBDOKOVCE	NORG CASH	H100	2	13761	4.08	561	3.19	439	
14	005048	842	SENEC	AGROPARTNER spol. s r. o.	KAPLNÁ	BEL-020	H91R	2	13086	2.58	338	3.35	438	
15	041788	032	VRANOV NAD TOPLOU	PD v Soli	SOĽ	KOMMANDEUR	H50R	3	11975	4.34	520	3.66	438	
16	062505	843	DUNAJSKÁ STREDA	MEDZIČILIZIE, a. s.	ŇÁRAD	STB-011	H100	5	14555	3.46	503	3.00	437	
17	092784	852	HLOHOVEC	FOOD FARM s.r.o.	DOLNÉ TRHOVIŠTE	TAG-002	H57R	2	13143	3.54	465	3.32	437	
18	046209	850	PARTIZÁNSKE	PD Chynorany	CHYNORANY	BEL-020	H100	3	12927	3.30	426	3.36	434	
19	046384	850	PARTIZÁNSKE	PD Chynorany	CHYNORANY	BEL-020	H100	2	12080	3.74	452	3.59	434	
20	083301	843	DUNAJSKÁ STREDA	Dan-Slovakia Agrar a.s.	NOVÝ DVOR	LAD-008	H94S	2	12582	4.16	524	3.44	433	
21	076256	843	DUNAJSKÁ STREDA	ŠKH Búšlak, s.r.o.	BÚŠLAK	LAD-009	H75RS	3	14652	2.94	431	2.95	432	
22	067254	843	DUNAJSKÁ STREDA	ŠKH Búšlak, s.r.o.	BÚŠLAK	ARS-015	H79R	4	14784	2.53	374	2.92	431	
23	083324	843	DUNAJSKÁ STREDA	Dan-Slovakia Agrar a.s.	NOVÝ DVOR	MAS-012	H100	2	13823	4.15	573	3.12	431	
24	043135	850	PARTIZÁNSKE	PD Chynorany	CHYNORANY	SUB-001	H100	3	13229	3.17	420	3.26	431	
25	043187	850	PARTIZÁNSKE	PD Chynorany	CHYNORANY	SUB-001	H94S	2	15640	2.94	460	2.76	431	
26	046987	850	PARTIZÁNSKE	PDP Veľké Uherce	VKK VEĽKÉ UHERCE	BS-020	H75RS	2	14085	4.20	592	3.06	431	
27	071186	843	KOMÁRNO	PD Sokolce	VEĽKÝ MEDER	DYN-001	R75H	3	11758	3.81	448	3.66	430	
28	057369	949	NOVÉ ZÁMKY	Agrocontract mlieč. farma	JASOVÁ	ARS-001	H100	3	13410	2.62	351	3.20	429	
29	076272	843	DUNAJSKÁ STREDA	ŠKH Búšlak, s.r.o.	BÚŠLAK	CB-003	H92R	3	12135	4.54	551	3.53	428	
30	043104	850	PARTIZÁNSKE	PD Chynorany	CHYNORANY	SUB-001	H100	3	13822	2.71	375	3.10	428	
31	013328	848	NOVÉ ZÁMKY	AT Dunaj s.r.o.	DUBNÍK	ARS-010	H50RS	3	13476	3.04	409	3.18	428	
32	074765	843	DUNAJSKÁ STREDA	MEDZIČILIZIE, a. s.	ŇÁRAD	LAB-001	H100	2	13241	3.04	402	3.22	427	
33	094327	852	TRNAVA	PD Zavar	BRESTOVANY	MEG-002	H89R	2	13881	3.15	437	3.08	427	
34	032387	850	BÁNOVCE NAD BEBRAVOU	MVL AGRO sro M. Chlievany	VEĽKÉ HOSTE	BS-025	H100	3	14393	3.00	432	2.97	427	
35	047243	850	PARTIZÁNSKE	PDP Veľké Uherce	VKK VEĽKÉ UHERCE	ALE-001	H50RS	2	13691	4.39	601	3.12	427	
36	002026	842	BRATISLAVA V	PD Dunaj Rusovce	RUSOVCE- STARÁ FARMA	BS-037	H100	2	13533	3.63	491	3.15	426	
37	035489	850	PARTIZÁNSKE	PD Chynorany	CHYNORANY	BS-035	H100	3	14567	3.40	496	2.92	426	
38	092837	843	DUNAJSKÁ STREDA	Dan-Slovakia Agrar a.s.	NOVÝ DVOR	MAS-011	H88N	1	14040	3.35	470	3.03	425	
39	079949	852	TRNAVA	PD Zavar	DOLNÉ LOVČICE	BEL-019	H50RSM	3	13716	3.70	507	3.09	424	
40	083825	843	DUNAJSKÁ STREDA	MEDZIČILIZIE, a. s.	ŇÁRAD	ARS-015	H100	2	12067	3.31	399	3.50	422	
41	043010	850	PARTIZÁNSKE	PD Chynorany	CHYNORANY	SUB-005	H75S	2	14079	2.54	358	2.98	420	
42	009684	848	NOVÉ ZÁMKY	AGROCONTRACT a.s.	MIKULÁŠ - DOJÁREŇ	SUB-001	H100	3	13095	2.54	332	3.21	420	
43	089977	852	TRNAVA	RD v Cíferi	CÍFER	MAS-012	H88R	2	13775	3.51	484	3.03	417	
44	046243	850	PARTIZÁNSKE	PD Chynorany	CHYNORANY	T FUNKIS	H100	3	14519	2.67	387	2.87	416	
45	040418	851	NOVÉ ZÁMKY	AGROCONTRACT a.s.	MIKULÁŠ - DOJÁREŇ	FON-001	H100	3	13315	3.77	502	3.12	416	
46	064409	843	DUNAJSKÁ STREDA	PD Jurová	BAKA	BS-016	H100	4	11948	3.51	419	3.47	415	
47	075487	843	DUNAJSKÁ STREDA	Dan-Slovakia Agrar a.s.	NOVÝ DVOR	BS-031	H100	3	13776	4.01	553	3.01	415	
48	036097	850	PARTIZÁNSKE	PD Chynorany	CHYNORANY	FYN NUKE	H100	4	13575	2.61	354	3.06	415	
49	035976	850	PARTIZÁNSKE	PDP Veľké Uherce	VKK VEĽKÉ UHERCE	STB-011	H100	3	13833	3.64	504	3.00	415	
50	019545	845	KOMÁRNO	PD Sokolce	SOKOLCE	RER-124	H50RM	2	12039	3.06	368	3.45	415	

ZOZNAM KRÁV S NAJVYŠŠOU ÚŽITKOVOSŤOU ZA NORMOVANÉ LAKTÁCIE V KONTROLNOM ROKU PODĽA KG BIELKOVÍN ZA HOLSTEINSKÉ PLEMENO A JEHO KRÍŽENCOV

PORADIE	ČÍSLO KRAVY	OKRES	POLN. PODNIK	CHOV	OTEC KRAVY		PLEMENO	PORADIE LAKTÁCIE	MLIEKO		TUK		BIELKOVINA	
					LIN	REG			KG	%	KG	%	KG	
51	003588	842	PEZINOK	PD Budmerice	BUDMERICE	MEW-005	H100	2	12789	4.97	635	3.24	414	
52	076272	843	DUNAJSKÁ STREDA	ŠKH Búšlak, s.r.o.	BÚŠLAK	CB-003	H92R	2	11846	3.89	461	3.49	414	
53	089956	852	TRNAVA	RD v Cíferi	CÍFER	DEN-001	H100	2	12840	3.68	472	3.22	413	
54	089981	852	TRNAVA	RD v Cíferi	CÍFER	MAS-012	H100	2	14424	3.27	471	2.86	413	
55	047204	850	PARTIZÁNSKE	PDP Veľké Uherce	VKK VEĽKÉ UHERCE	MAS-012	H75SR	2	13578	3.12	423	3.04	413	
56	299907	406	TOPOĽČANY	PD Horné Obdokovce	PD HORNÉ OBDOKOVCE	SILVERRIDGE	H100	2	11917	3.11	371	3.47	413	
57	082625	852	HLOHOVEC	FOOD FARM s.r.o.	DOLNÉ TRHOVIŠTE	MEW-005	H82RS	2	12735	3.45	439	3.24	412	
58	033922	850	TOPOĽČANY	PPD Prašice	VELUŠOVCE	IMPORT	H100	4	12899	3.39	437	3.19	412	
59	004473	842	SENEC	MM+J spol. s r. o.	IVANKA PRI DUNAJI	LAD-009	H88N	2	12452	3.95	492	3.30	411	
60	069364	843	DUNAJSKÁ STREDA	MEDZIČILIZIE, a. s.	ŇÁRAD	MEW-004	H100	3	13466	3.75	505	3.05	411	
61	044963	850	PARTIZÁNSKE	PDP Veľké Uherce	VKK VEĽKÉ UHERCE	MAS-011	H100	2	14609	3.66	534	2.81	411	
62	475748	301	BÁNOVCE NAD BEBRAVOU	MVL AGRO sro M. Chlievany	VEĽKÉ HOSTE	TIMMER'S JA	H100	2	12356	3.93	486	3.32	410	
63	079834	852	TRNAVA	RD v Cíferi	CÍFER	MEW-003	H50R	3	12953	3.70	479	3.16	409	
64	073202	852	TRNAVA	PD Zavar	BRESTOVANY	BEL-013	H100	3	13153	3.67	483	3.11	409	
65	035347	850	PARTIZÁNSKE	PD Chynorany	CHYNORANY	BS-035	H100	3	11713	4.68	548	3.49	409	
66	036217	850	PARTIZÁNSKE	PD Chynorany	CHYNORANY	TAG-002	H84S	2	13692	3.06	419	2.99	409	
67	046305	850	PARTIZÁNSKE	PD Chynorany	CHYNORANY	BS-022	H100	2	12127	2.92	354	3.37	409	
68	014252	845	KOMÁRNO	PD Sokolce	SOKOLCE	RER-124	R50MSA	2	11958	3.45	412	3.42	409	
69	039302	850	TOPOĽČANY	PD Horné Obdokovce	PD HORNÉ OBDOKOVCE	BEL-012	H100	4	12521	3.75	470	3.27	409	
70	092817	843	DUNAJSKÁ STREDA	Dan-Slovakia Agrar a.s.	NOVÝ DVOR	WIR-001	H88NS	1	11859	4.19	497	3.44	408	
71	090766	852	HLOHOVEC	FOOD FARM s.r.o.	DOLNÉ TRHOVIŠTE	CLE-022	H82S	2	11641	3.28	382	3.50	408	
72	077583	843	KOMÁRNO	PD Sokolce	VEĽKÝ MEDER	LER-002	R69HMN	2	11837	3.87	458	3.45	408	
73	030778	850	TOPOĽČANY	PD Horné Obdokovce	PD HORNÉ OBDOKOVCE	BEL-012	H100	3	12363	4.00	495	3.30	408	
74	001893	842	PEZINOK	PD Budmerice	BUDMERICE	JUB-005	R75X	2	12410	3.13	389	3.28	407	
75	079307	843	DUNAJSKÁ STREDA	Dan-Slovakia Agrar a.s.	NOVÝ DVOR	ARS-017	H100	2	12628	3.25	411	3.22	407	
76	036034	850	PARTIZÁNSKE	PD Chynorany	CHYNORANY	SUB-005	H100	3	13210	3.17	419	3.08	407	
77	046989	850	PARTIZÁNSKE	PDP Veľké Uherce	VKK VEĽKÉ UHERCE	MAS-012	H75SR	2	12629	3.56	450	3.22	407	
78	042472	850	TOPOĽČANY	PD Horné Obdokovce	PD HORNÉ OBDOKOVCE	BS-017	H100	2	13054	3.43	448	3.12	407	
79	089639	846	LEVICE	PD Žemberovce	SELEC	MARAL ATREI	H100	4	13113	4.01	526	3.10	407	
80	075689	852	HLOHOVEC	FOOD FARM s.r.o.	DOLNÉ TRHOVIŠTE	BS-023	H59R	4	11488	4.00	459	3.53	406	
81	047562	850	TOPOĽČANY	PD Horné Obdokovce	PD HORNÉ OBDOKOVCE	LAD-009	H100	2	11698	3.91	457	3.47	406	
82	047577	850	TOPOĽČANY	PD Horné Obdokovce	PD HORNÉ OBDOKOVCE	TAG-002	H100	2	12861	2.99	385	3.16	406	
83	099814	802	BRATISLAVA V	PD Dunaj Rusovce	RUSOVCE-STARÁ FARMA	CLE-008	H75MB	3	12843	4.45	572	3.15	405	
84	064163	829	MALACKY	AGROPARTNER spol. s r. o.	PRIEVALY	MEW-004	H50NS	3	12152	3.77	458	3.33	405	
85	095958	852	HLOHOVEC	FOOD FARM s.r.o.	DOLNÉ TRHOVIŠTE	BEL-020	H89R	1	12426	3.34	415	3.26	405	
86	084926	852	TRNAVA	Školský majetok Trnava	TRNAVA	BEL-017	H78R	2	11347	4.75	539	3.57	405	
87	073291	852	TRNAVA	PD Zavar	BRESTOVANY	ARS-018	H89R	2	11820	3.78	447	3.43	405	
88	088212	852	TRNAVA	PD Zavar	DOLNÉ LOVČICE	MEW-004	H100	2	13235	4.53	599	3.06	405	
89	036139	850	PARTIZÁNSKE	PD Chynorany	CHYNORANY	SEC-002	H100	2	11132	3.89	433	3.64	405	
90	079002	843	DUNAJSKÁ STREDA	MEDZIČILIZIE, a. s.	ŇÁRAD	MEW-004	H100	2	14338	2.72	390	2.82	404	
91	078865	852	HLOHOVEC	FOOD FARM s.r.o.	DOLNÉ TRHOVIŠTE	CEN ERRI	H100	4	11340	3.78	429	3.56	404	
92	091376	852	PARTIZÁNSKE	PDP Veľké Uherce	VKK VEĽKÉ UHERCE	LAD-010	H78RM	2	13505	3.85	520	2.99	404	
93	015249	845	KOMÁRNO	MEGART, a.s. Zem. Olča	VKK	ARS-008	H50RS	2	12500	4.34	543	3.23	404	
94	033972	850	TOPOĽČANY	PPD Prašice	VELUŠOVCE	LAD-001	H79S	4	13582	3.71	504	2.97	404	
95	080290	001	KOŠICE OKOLIE	PDP Čečejevce	ČEČEJOVCE	TYM-001	H78NS	2	11644	3.97	462	3.47	404	
96	073143	852	TRNAVA	PD Zavar	BRESTOVANY	ARS-015	H100	3	14688	3.20	470	2.75	404	
97	079036	843	DUNAJSKÁ STREDA	MEDZIČILIZIE, a. s.	ŇÁRAD	ARS-018	H100	2	11496	3.13	360	3.51	403	
98	083849	843	DUNAJSKÁ STREDA	MEDZIČILIZIE, a. s.	ŇÁRAD	LAD-011	H100	2	11484	3.43	394	3.51	403	
99	009291	848	BÁNOVCE NAD BEBRAVOU	MVL AGRO sro M. Chlievany	VEĽKÉ HOSTE	BOG-001	R88S	3	13686	4.43	606	2.94	403	
100	014974	848	NOVÉ ZÁMKY	Agrocontract mlieč. farma	JASOVÁ	LAD-011	H100	2	11178	3.61	403	3.61	403	

ZOZNAM KRÁV S NAJVIŠŠOU ÚŽITKOVOSŤOU ZA NORMOVANÉ LAKTÁCIE V KONTROLNOM ROKU PODĽA KG BIELKOVÍN ZA PINZGAUSKÉ PLEMENO A JEHO KRÍŽENCOV

PORADIE	ČÍSLO KRAVY	OKRES	POLN. PODNIK	CHOV	OTEC KRAVY		PLEMENO	PORADIE LAKTÁCIE	MLIEKO		TUK		BIELKOVINA	
					LIN	REG			KG	%	KG	%	KG	%
1	053041	944	RUŽOMBEROK	PD Ludrová	LIPT.ŠTIAVNICA	RER-121	P50RM	3	9057	3.96	359	3.30	299	
2	034203	903	TVRDOŠÍN	PD Trstená	TRSTENÁ	GRN-502	P75R	4	9591	4.74	455	3.09	296	
3	034014	903	TVRDOŠÍN	PD Trstená	TRSTENÁ FARMA 1	WON-502	P63RFM	5	8705	4.09	356	3.40	296	
4	021825	903	TVRDOŠÍN	PD Trstená	TRSTENÁ FARMA 1	RER-121	P50RM	5	9139	3.49	319	3.23	295	
5	031950	903	NÁMESTOVO	PVOD Zubrohlava	ZUBROHLAVA	RER-121	P44RMA	3	9076	4.28	388	3.24	294	
6	036982	903	TVRDOŠÍN	PPD Nižná	PODBIEL-FARMA 2	ANR-001	P50RF	4	9223	5.07	468	3.18	293	
7	058736	944	LIPTOVSKÝ MIKULÁŠ	RD Liptovská Kokava	LIPT.KOKAVA	ME-003	P94A	4	7982	5.54	442	3.56	284	
8	050595	944	LIPTOVSKÝ MIKULÁŠ	RD Liptovská Kokava	LIPT.KOKAVA	FO-018	P50RXM	4	6669	5.80	387	4.15	277	
9	037981	006	LEVICE	PD Tekovské Lužany	TEKOVSKÉ LUŽANY	MIL-808	P33MAS	4	8962	3.89	349	3.07	275	
10	031588	903	TVRDOŠÍN	PD Trstená	TRSTENÁ	MOK-008	P63XR	4	7361	5.12	377	3.72	274	
11	023422	903	TVRDOŠÍN	PD Trstená	TRSTENÁ FARMA 1	HAR-002	P50RM	6	8157	4.45	363	3.35	273	
12	059096	847	NITRA	PD DEVIO Nové Sady	ČAB	SAX-001	P55H	1	8607	3.51	302	3.14	270	
13	034118	903	TVRDOŠÍN	PD Trstená	TRSTENÁ	GRN-502	P88R	4	7840	4.07	319	3.43	269	
14	078449	028	SPIŠSKÁ NOVÁ VES	PD ODORÍN	ODORÍN	BD-032	P75AM	5	7867	4.68	368	3.36	264	
15	095273	006	SABINOV	PD so sídl.v Jarovniciach	JAROVNICE	RER-124	P50RM	3	7673	3.47	266	3.43	263	
16	031680	903	TVRDOŠÍN	PD Trstená	TRSTENÁ	GRN-502	P50RM	4	7032	4.89	344	3.73	262	
17	035973	903	TVRDOŠÍN	PPD Nižná	PODBIEL-FARMA 2	RER-121	P50RM	4	7518	4.23	318	3.47	261	
18	034301	903	TVRDOŠÍN	PD Trstená	TRSTENÁ FARMA 1	WON-502	P56RF	3	7991	4.20	336	3.27	261	
19	090701	006	SABINOV	PD so sídl.v Jarovniciach	JAROVNICE	SS-935	P38MSR	5	7843	3.65	286	3.33	261	
20	031693	903	TVRDOŠÍN	PD Trstená	TRSTENÁ	GRN-502	P82RM	4	7557	3.84	290	3.44	260	
21	094852	010	STARÁ LUBOVŇA	RD PĽAVNICA	PĽAVNICA	LR-024	P75MR	5	7043	4.43	312	3.68	259	
22	040433	943	TVRDOŠÍN	PD Trstená	TRSTENÁ FARMA 1	PIP-501	P60RM	2	7152	4.17	298	3.61	258	
23	085207	006	SABINOV	PD so sídl.v Jarovniciach	HERMANOVCE	RER-121	P50RM	5	8274	3.07	254	3.12	258	
24	058713	944	LIPTOVSKÝ MIKULÁŠ	RD Liptovská Kokava	LIPT.KOKAVA	ME-003	P92R	4	7304	5.04	368	3.52	257	
25	002747	030	STARÁ LUBOVŇA	RD PĽAVNICA	PĽAVNICA	RER-124	P50RM	2	7545	4.23	319	3.39	256	
26	094983	010	STARÁ LUBOVŇA	RD PĽAVNICA	PĽAVNICA	SAX-015	P69MR	3	7555	4.79	362	3.39	256	
27	048813	904	RUŽOMBEROK	PD Ludrová	LIPT.ŠTIAVNICA	RER-121	P50RM	5	7507	4.41	331	3.36	252	
28	066276	944	RUŽOMBEROK	PD Likavka	LIKAVKA	RER-124	P50RM	2	8072	4.08	329	3.11	251	
29	034246	903	TVRDOŠÍN	PD Trstená	TRSTENÁ	KZ-001	P72RM	3	6735	4.80	323	3.73	251	
30	034081	903	TVRDOŠÍN	PD Trstená	TRSTENÁ	TU-001	P69RM	5	7060	4.32	305	3.54	250	
31	034211	903	TVRDOŠÍN	PD Trstená	TRSTENÁ FARMA 1	ME-003	P63RM	3	7870	3.85	303	3.18	250	
32	050533	944	LIPTOVSKÝ MIKULÁŠ	RD Liptovská Kokava	LIPT.KOKAVA	FO-018	P82RA	4	7714	5.59	431	3.23	249	
33	064769	006	SABINOV	PD so sídl.v Jarovniciach	JAROVNICE	LG-009	P70MR	5	7926	3.17	251	3.14	249	
34	002731	030	STARÁ LUBOVŇA	RD PĽAVNICA	PĽAVNICA	RER-124	P44RM	2	6532	4.29	280	3.81	249	
35	039451	932	ŽILINA	Agra-Váh s.r.o.	GBELANY	RER-124	P50RM	4	7876	3.54	279	3.15	248	
36	072819	006	SABINOV	PD so sídl.v Jarovniciach	JAROVNICE	GU-027	P63RM	8	7452	3.37	251	3.33	248	
37	034277	903	TVRDOŠÍN	PD Trstená	TRSTENÁ FARMA 1	GRN-502	P80R	3	7632	4.17	318	3.24	247	
38	029230	005	POPRAD	PDP Spišská Teplica	SPIŠSKÁ TEPLICA	RER-124	P50RM	2	7568	4.24	321	3.26	247	
39	072988	006	SABINOV	PD so sídl.v Jarovniciach	UZOVSKÉ PEKLANY	RER-121	P50RM	5	7568	3.12	236	3.26	247	
40	036739	903	TVRDOŠÍN	PD Trstená	TRSTENÁ FARMA 1	ANR-001	P38RFM	3	7803	4.40	343	3.15	246	
41	002728	030	STARÁ LUBOVŇA	RD PĽAVNICA	PĽAVNICA	RER-124	P47RM	2	7164	4.03	289	3.43	246	
42	030910	002	BARDEJOV	RDP Bardejov v Kľušove	KĽUŠOV	MGR-008	P44RM	5	7934	3.23	256	3.09	245	
43	072836	046	SABINOV	PD so sídl.v Jarovniciach	JAROVNICE	RAS-814	P63MA	6	7125	3.12	222	3.42	244	
44	063424	944	RUŽOMBEROK	PD Ludrová	LIPT.ŠTIAVNICA	MHR-021	P50RSM	2	6921	4.28	296	3.51	243	
45	050546	944	LIPTOVSKÝ MIKULÁŠ	RD Liptovská Kokava	LIPT.KOKAVA	RER-121	P50RM	4	7665	5.71	438	3.16	242	
46	016758	903	TVRDOŠÍN	PD Trstená	TRSTENÁ FARMA 1	MT-001	P46RM	6	7733	3.83	296	3.13	242	
47	091613	028	SPIŠSKÁ NOVÁ VES	PD ODORÍN	ODORÍN	TUR-001	P44MRA	2	6899	4.67	322	3.51	242	
48	047361	904	LIPTOVSKÝ MIKULÁŠ	RD Liptovská Kokava	LIPT.KOKAVA	FO-018	P50RXM	5	7369	4.79	353	3.27	241	
49	018220	903	TVRDOŠÍN	PD Trstená	TRSTENÁ FARMA 1	LG-012	P75MR	9	7372	4.45	328	3.27	241	
50	040478	943	TVRDOŠÍN	PD Trstená	TRSTENÁ FARMA 1	PIP-501	P63R	2	7043	3.73	263	3.42	241	

ZOZNAM KRÁV S NAJVYŠŠOU ÚŽITKOVOSŤOU ZA NORMOVANÉ LAKTÁCIE V KONTROLNOM ROKU PODĽA KG BIELKOVÍN ZA PINZGAUSKÉ PLEMENO A JEHO KRÍŽENCOV

PORADIE	ČÍSLO KRAVY	OKRES	POLN. PODNIK	CHOV	OTEC KRAVY		PLEMENO	PORADIE LAKTÁCIE	MLIEKO		TUK		BIELKOVINA	
					LIN	REG			KG	%	KG	%	KG	
51	002391	030	STARÁ LUBOVŇA	RD PLAVNICA	PLAVNICA	RER-124	P47RM	2	7628	4.72	360	3.16	241	
52	038002	932	BYTČA	PD Kotešová	KOTEŠOVÁ	CER-001	P50R	5	7772	4.43	344	3.09	240	
53	040369	904	RUŽOMBEROK	PD Likavka	LIKAVKA	RER-124	P47RM	5	8014	3.99	320	2.99	240	
54	047354	904	LIPTOVSKÝ MIKULÁŠ	RD Liptovská Kokava	LIPT.KOKAVA	SAX-015	P69XA	6	7313	5.35	391	3.25	238	
55	065178	926	NÁMESTOVO	PVOD Zubrohlava	ZUBROHLAVA	MCA-507	P53XMB	1	7568	4.49	340	3.14	238	
56	050283	944	RUŽOMBEROK	PD Likavka	MARTINČEK	RER-124	P50RM	4	7294	4.44	324	3.26	238	
57	034047	903	TVRDOŠÍN	PD Trstená	TRSTENÁ	WON-502	P60RF	4	6683	4.41	295	3.56	238	
58	036633	002	BARDEJOV	RDP Bardejov v Kľušove	KLUŠOV	RES-001	P41RM	4	7587	3.57	271	3.14	238	
59	064542	006	SABINOV	PD so sídl.v Jarovniciach	HERMANOVCE	TEL-002	P50MR	7	6817	2.99	204	3.49	238	
60	033848	904	LIPTOVSKÝ MIKULÁŠ	RD Liptovská Kokava	LIPT.KOKAVA	HAR-002	P50MR	9	7380	3.90	288	3.21	237	
61	050267	944	RUŽOMBEROK	PD Likavka	LIKAVKA	KAN-001	P78R	4	7525	4.04	304	3.15	237	
62	043075	943	TVRDOŠÍN	PPD Nižná	PODBIEL-FARMA 2	RER-121	P50RM	2	7703	4.91	378	3.08	237	
63	058736	944	LIPTOVSKÝ MIKULÁŠ	RD Liptovská Kokava	LIPT.KOKAVA	ME-003	P94A	3	6631	5.99	397	3.56	236	
64	040665	943	TVRDOŠÍN	PD Trstená	TRSTENÁ FARMA 1	PIP-501	P45RM	1	7055	3.80	268	3.35	236	
65	057422	944	LIPTOVSKÝ MIKULÁŠ	RD Hybe	HYBE	RER-124	P50RM	3	7375	4.22	311	3.19	235	
66	037989	904	LIPTOVSKÝ MIKULÁŠ	PD Smrečany	SMREČANY	RES-513	P59RAM	5	7535	4.02	303	3.12	235	
67	040760	926	MARTIN	AGRIFARM sro,T.Štiavnička	TURČ. ŠTIAVNIČKA	SAX-001	P91A	5	7259	3.80	276	3.22	234	
68	040499	943	TVRDOŠÍN	PD Trstená	TRSTENÁ	PIP-501	P63RM	2	7324	3.55	260	3.19	234	
69	029241	005	POPRAD	PDP Spišská Teplica	SPIŠSKÁ TEPLICA	TUR-001	P53MR	2	6756	4.13	279	3.46	234	
70	038178	943	DOLNÝ KUBÍN	AD Dlhá nad Oravou	DLHÁ	TU-503	P88R	3	7519	3.36	253	3.10	233	
71	047239	943	TVRDOŠÍN	PPD Nižná	PODBIEL-FARMA 2	PGR-001	P50RM	2	7332	5.09	373	3.18	233	
72	091010	010	STARÁ LUBOVŇA	ROĽ.SPOL."KYJOV" s.r.o.	KYJOV	FER-002	P100	7	7360	4.77	351	3.17	233	
73	059099	847	NITRA	PD DEVIO Nové Sady	ČAB	SAX-001	P55XHS	1	7704	3.67	283	3.01	232	
74	050565	944	LIPTOVSKÝ MIKULÁŠ	RD Liptovská Kokava	LIPT.KOKAVA	FO-018	P63RM	4	5764	4.77	275	4.02	232	
75	068370	926	NITRA	Marián Imrišek	MIKOVÁ VES	MCA-507	P53XMB	1	6445	3.83	247	3.58	231	
76	052821	944	LIPTOVSKÝ MIKULÁŠ	AGRIA, a.s.	LIPT.PORÚBKA	GI-008	P100	4	6215	4.23	263	3.72	231	
77	048511	943	NÁMESTOVO	DAKNA Námestovo	FARMA KLIN	GE-579	P36XAMR	2	6662	3.74	249	3.47	231	
78	053099	944	RUŽOMBEROK	PD Ludrová	LIPT.ŠTIAVNICA	RER-121	P50RM	4	6630	4.18	277	3.48	231	
79	028221	005	POPRAD	PDP Spišská Teplica	SPIŠSKÁ TEPLICA	TUR-001	P45RM	2	7153	3.45	247	3.23	231	
80	044867	943	DOLNÝ KUBÍN	AD Oravská Poruba	ORAVSKÁ PORUBA	ME-004	P92R	2	6912	3.39	234	3.33	230	
81	034167	903	TVRDOŠÍN	PD Trstená	TRSTENÁ	GRN-502	P69RM	4	6543	3.67	240	3.50	229	
82	043071	943	TVRDOŠÍN	PPD Nižná	PODBIEL-FARMA 2	RER-121	P50RM	3	7545	4.63	349	3.02	228	
83	074990	006	SABINOV	PD so sídl.v Jarovniciach	JAROVNICE	TEL-002	P38MR	5	7128	3.34	238	3.20	228	
84	002778	030	STARÁ LUBOVŇA	RD PLAVNICA	PLAVNICA	RER-124	P47RM	1	7247	4.79	347	3.15	228	
85	031463	903	DOLNÝ KUBÍN	AD Krivá	KRIVÁ	RER-124	P44RM	3	7221	4.53	327	3.14	227	
86	061038	944	LIPTOVSKÝ MIKULÁŠ	RD Liptovská Kokava	LIPT.KOKAVA	PGR-001	P44RM	3	6108	4.90	299	3.72	227	
87	059604	944	LIPTOVSKÝ MIKULÁŠ	AGRIA, a.s.	LIPT.PORÚBKA	KOL-001	P75MR	4	6676	4.22	282	3.40	227	
88	040213	943	TVRDOŠÍN	PD Trstená	TRSTENÁ	ME-004	P75MR	3	6614	4.11	272	3.43	227	
89	030990	002	BARDEJOV	RDP Bardejov v Kľušove	KLUŠOV	FO-018	P50RM	4	6862	3.95	271	3.31	227	
90	078450	028	SPIŠSKÁ NOVÁ VES	PD ODORÍN	ODORÍN	BD-032	P60XA	4	6695	4.96	332	3.39	227	
91	028250	005	POPRAD	PDP Spišská Teplica	SPIŠSKÁ TEPLICA	TUR-001	P44MRA	3	6731	3.85	259	3.36	226	
92	085446	006	SABINOV	PD so sídl.v Jarovniciach	UZOVSKÉ PEKLANY	RER-121	P50RM	5	6534	3.50	229	3.46	226	
93	078450	028	SPIŠSKÁ NOVÁ VES	PD ODORÍN	ODORÍN	BD-032	P60XA	5	7041	4.23	298	3.21	226	
94	048588	926	MARTIN	PD Sklabiňa	TURČIANSKE JASENO	FO-018	P82R	5	6913	3.92	271	3.25	225	
95	057183	944	RUŽOMBEROK	PD Ludrová	LIPT.ŠTIAVNICA	MKS-508	P74RA	2	7113	4.06	289	3.16	225	
96	009989	002	BARDEJOV	RDP Bardejov v Kľušove	KLUŠOV	TEL-001	P35MRA	9	6936	3.43	238	3.24	225	
97	040473	943	TVRDOŠÍN	PD Trstená	TRSTENÁ FARMA 1	PIP-501	P63RM	2	6411	4.01	257	3.49	224	
98	038094	932	ŽILINA	Agrofin PD Dolný Hričov	DOLNÝ HRIČOV	TUR-001	P50MR	3	6712	3.98	267	3.34	224	
99	036628	002	BARDEJOV	RDP Bardejov v Kľušove	KLUŠOV	RES-001	P41RMS	4	6814	3.68	251	3.29	224	
100	023665	005	POPRAD	PD Mlynica	MLYNICA	KZ-001	P100	2	6394	4.46	285	3.50	224	

ZOZNAM KRÁV S NAJVIŠŠOU ÚŽITKOVOSŤOU ZA NORMOVANÉ LAKTÁCIE V KONTROLNOM ROKU PODĽA KG BIELKOVÍN ZA PLEMENO BRAUNVIEH A JEHO KRÍŽENCOV

PORADIE	ČÍSLO KRAVY	OKRES	POLN. PODNIK	CHOV	OTEC KRAVY		PLEMENO	PORADIE LAKTÁCIE	MLIEKO		TUK		BIELKOVINA	
					LIN	REG			KG	%	KG	%	KG	
1	003748	845	KOMÁRNO	PD Pribeta	PRIBETA	SEN-001	B100	3	9010	4.30	387	3.60	324	
2	053868	949	BANSKÁ BYSTRICA	AGRODUBNÍK a.s.B.Bystrica	HROUSEK	PELAROS	B50X	3	8411	5.55	467	3.82	321	
3	036489	910	BANSKÁ BYSTRICA	Barančia spoločnosť, sro	SELCE	IMPORT	B100	8	8778	4.43	389	3.63	319	
4	054198	949	BANSKÁ BYSTRICA	AGRODUBNÍK a.s.B.Bystrica	HROUSEK	VOGT	B100	5	7800	5.09	397	3.82	298	
5	002160	941	BANSKÁ BYSTRICA	Barančia spoločnosť, sro	SELCE	IP-002	B100	2	8484	3.41	289	3.51	298	
6	054199	949	BANSKÁ BYSTRICA	AGRODUBNÍK a.s.B.Bystrica	HROUSEK	CAESAR	B100	5	8612	5.89	507	3.37	290	
7	015018	845	KOMÁRNO	PD Pribeta	PRIBETA	VIG-001	B100	2	8522	4.31	367	3.37	287	
8	003759	845	KOMÁRNO	PD Pribeta	PRIBETA	SEN-001	B100	2	8452	4.27	361	3.36	284	
9	003726	845	KOMÁRNO	PD Pribeta	PRIBETA	SEN-001	B100	4	7999	5.23	418	3.50	280	
10	082654	805	KOMÁRNO	PD Pribeta	PRIBETA	VINZL	B100	5	8452	4.25	359	3.30	279	
11	092068	921	BANSKÁ BYSTRICA	RD v Selciach	SELCE	BAL-004	B100	4	8324	3.53	294	3.35	279	
12	080334	805	KOMÁRNO	PD Pribeta	PRIBETA	BROWIK	B100	6	8380	4.02	337	3.29	276	
13	082687	805	KOMÁRNO	PD Pribeta	PRIBETA	TOLLY	B100	5	8248	4.36	360	3.35	276	
14	003793	845	KOMÁRNO	PD Pribeta	PRIBETA	SEN-001	B100	2	7710	4.16	321	3.48	268	
15	015026	845	KOMÁRNO	PD Pribeta	PRIBETA	SEN-001	B100	2	7321	4.55	333	3.66	268	
16	054141	949	BANSKÁ BYSTRICA	AGRODUBNÍK a.s.B.Bystrica	HROUSEK	SERIX	B100	4	8284	4.76	394	3.22	267	
17	003740	845	KOMÁRNO	PD Pribeta	PRIBETA	BAL-004	B100	3	7242	4.18	303	3.67	266	
18	015049	845	KOMÁRNO	PD Pribeta	PRIBETA	TAD-001	B100	2	7732	4.18	323	3.44	266	
19	015031	845	KOMÁRNO	PD Pribeta	PRIBETA	VIG-001	B100	1	7664	4.92	377	3.46	265	
20	003711	845	KOMÁRNO	PD Pribeta	PRIBETA	LRS-001	B100	4	7553	3.92	296	3.48	263	
21	015051	845	KOMÁRNO	PD Pribeta	PRIBETA	VIG-001	B100	1	7445	5.27	392	3.53	263	
22	054145	949	BANSKÁ BYSTRICA	AGRODUBNÍK a.s.B.Bystrica	HROUSEK	ZIRPUS	B100	5	8072	4.67	377	3.25	262	
23	015023	845	KOMÁRNO	PD Pribeta	PRIBETA	SEN-001	B100	1	7336	4.77	350	3.56	261	
24	003771	845	KOMÁRNO	PD Pribeta	PRIBETA	IP-002	B100	3	7606	4.72	359	3.41	259	
25	003718	845	KOMÁRNO	PD Pribeta	PRIBETA	CT-001	B100	4	8178	3.84	314	3.15	258	
26	003774	845	KOMÁRNO	PD Pribeta	PRIBETA	SEN-001	B100	3	7247	4.08	296	3.56	258	
27	003753	845	KOMÁRNO	PD Pribeta	PRIBETA	SEN-001	B100	3	7361	5.11	376	3.49	257	
28	003797	845	KOMÁRNO	PD Pribeta	PRIBETA	VIG-001	B100	2	8086	4.28	346	3.17	256	
29	002173	941	BANSKÁ BYSTRICA	Barančia spoločnosť, sro	SELCE	TET-003	B100	2	7872	2.97	234	3.25	256	
30	003761	845	KOMÁRNO	PD Pribeta	PRIBETA	IP-002	B100	3	7408	4.27	316	3.44	255	
31	054156	949	BANSKÁ BYSTRICA	AGRODUBNÍK a.s.B.Bystrica	HROUSEK	BIMBO	B100	4	7455	5.43	405	3.39	253	
32	015069	845	KOMÁRNO	PD Pribeta	PRIBETA	TAD-001	B100	1	6955	4.20	292	3.62	252	
33	085182	921	BANSKÁ BYSTRICA	Barančia spoločnosť, sro	SELCE	IMPORT	B100	7	7773	3.53	274	3.23	251	
34	015066	845	KOMÁRNO	PD Pribeta	PRIBETA	IP-002	B100	1	6950	5.19	361	3.60	250	
35	068936	829	SENICA	RD Častkov	ČASTKOV	VIN-001	B50HSN	1	7670	4.99	383	3.25	249	
36	013078	845	KOMÁRNO	PD Pribeta	PRIBETA FA Č. 1	SEN-001	B50RS	3	7329	3.67	269	3.40	249	
37	003799	845	KOMÁRNO	PD Pribeta	PRIBETA	VIG-001	B100	2	7315	4.52	331	3.39	248	
38	082643	805	KOMÁRNO	PD Pribeta	PRIBETA	VINEB	B100	6	8108	3.98	323	3.06	248	
39	013015	845	KOMÁRNO	PD Pribeta	PRIBETA	IP-002	B100	3	7056	4.05	286	3.50	247	
40	003749	845	KOMÁRNO	PD Pribeta	PRIBETA	BAL-004	B100	3	7202	4.40	317	3.42	246	
41	015067	845	KOMÁRNO	PD Pribeta	PRIBETA	IP-002	B100	1	6731	4.98	335	3.64	245	
42	003796	845	KOMÁRNO	PD Pribeta	PRIBETA	SEN-001	B100	2	7164	3.89	279	3.41	244	
43	015004	845	KOMÁRNO	PD Pribeta	PRIBETA	VIG-001	B100	2	6862	5.32	365	3.56	244	
44	015047	845	KOMÁRNO	PD Pribeta	PRIBETA	TAD-001	B100	1	6911	4.70	325	3.53	244	
45	015074	845	KOMÁRNO	PD Pribeta	PRIBETA	IP-002	B100	1	6580	4.70	309	3.68	242	
46	054103	949	BANSKÁ BYSTRICA	AGRODUBNÍK a.s.B.Bystrica	HROUSEK	ROKKO	B100	4	7387	4.59	339	3.28	242	
47	054121	949	BANSKÁ BYSTRICA	AGRODUBNÍK a.s.B.Bystrica	HROUSEK	SILVIO	B100	4	7304	4.83	353	3.31	242	
48	003757	845	KOMÁRNO	PD Pribeta	PRIBETA	IP-002	B100	3	7159	4.76	341	3.37	241	
49	015001	845	KOMÁRNO	PD Pribeta	PRIBETA	VIG-001	B100	2	6661	4.91	327	3.62	241	
50	098627	921	BANSKÁ BYSTRICA	Barančia spoločnosť, sro	SELCE	SEN-001	B100	3	7566	3.19	241	3.19	241	

ZOZNAM KRÁV S NAJVYŠŠOU ÚŽITKOVOSŤOU ZA NORMOVANÉ LAKTÁCIE V KONTROLNOM ROKU PODĽA KG BIELKOVÍN ZA PLEMENO BRAUNVIEH A JEHO KRÍŽENCOV

PORADIE	ČÍSLO KRAVY	OKRES	POLN. PODNIK	CHOV	OTEC KRAVY		PLEMENO	PORADIE LAKTÁCIE	MLIEKO		TUK		BIELKOVINA	
					LIN	REG			KG	%	KG	%	KG	
51	055348	844	GALANTA	Agricola s.r.o. Šoporňa	ŠOPORŇA	PES-001	B100	1	7285	3.99	291	3.29	240	
52	042311	928	GALANTA	Agricola s.r.o. Šoporňa	ŠOPORŇA	SEN-001	B100	3	6785	3.43	233	3.51	238	
53	003756	845	KOMÁRNO	PD Pribeta	PRIBETA	SEN-001	B100	3	6278	4.49	282	3.79	238	
54	015058	845	KOMÁRNO	PD Pribeta	PRIBETA	IP-002	B100	1	6784	4.82	327	3.49	237	
55	019002	950	ZVOLEN	OPOD Zvolenská Slatina	ZVOLENSKÁ SLATINA	TET-003	B50X	1	7490	3.97	297	3.15	236	
56	054976	928	GALANTA	Agricola s.r.o. Šoporňa	ŠOPORŇA	SEN-001	B100	4	6969	4.22	294	3.37	235	
57	003865	941	BANSKÁ BYSTRICA	AGRODUBNÍK a.s.B.Bystrica	HROUSEK	SEN-001	B100	1	6813	5.28	360	3.45	235	
58	054181	949	BANSKÁ BYSTRICA	AGRODUBNÍK a.s.B.Bystrica	HROUSEK	VITUS	B100	5	7561	5.57	421	3.09	234	
59	051349	844	GALANTA	Agricola s.r.o. Šoporňa	ŠOPORŇA	SEN-001	B100	3	6800	3.72	253	3.43	233	
60	013072	845	KOMÁRNO	PD Pribeta	PRIBETA FA Č. 1	SEN-001	B50RS	3	6581	3.80	250	3.54	233	
61	003798	845	KOMÁRNO	PD Pribeta	PRIBETA	IP-002	B100	3	6435	4.15	267	3.62	233	
62	092066	921	BANSKÁ BYSTRICA	RD v Selciach	SELCE	BAL-004	B100	4	6939	4.40	305	3.36	233	
63	015008	845	KOMÁRNO	PD Pribeta	PRIBETA	VIG-001	B100	1	6736	4.22	284	3.44	232	
64	003738	845	KOMÁRNO	PD Pribeta	PRIBETA	SEN-001	B100	4	7035	3.68	259	3.26	229	
65	003785	845	KOMÁRNO	PD Pribeta	PRIBETA	IP-002	B100	2	6684	4.17	279	3.37	225	
66	003800	845	KOMÁRNO	PD Pribeta	PRIBETA	VIG-001	B100	2	6878	4.61	317	3.26	224	
67	004025	941	BANSKÁ BYSTRICA	AGRODUBNÍK a.s.B.Bystrica	HROUSEK	SEN-001	B100	2	5865	4.77	280	3.82	224	
68	015068	845	KOMÁRNO	PD Pribeta	PRIBETA	VIN-001	B100	1	6411	4.21	270	3.48	223	
69	022667	845	KOMÁRNO	PD Pribeta	PRIBETA	VIN-001	B100	1	6672	4.27	285	3.34	223	
70	054172	949	BANSKÁ BYSTRICA	AGRODUBNÍK a.s.B.Bystrica	HROUSEK	CORSIN	B100	3	6593	5.63	371	3.35	221	
71	044717	943	NÁMESTOVO	RD so sídlom v Zákamennom	LOMNÁ	BLD-001	B100	3	7185	4.30	309	3.06	220	
72	003717	845	KOMÁRNO	PD Pribeta	PRIBETA	LRS-001	B100	5	6462	4.01	259	3.39	219	
73	017679	903	DOLNÝ KUBÍN	AD Krivá	KRIVÁ	BAL-002	B100	4	7418	4.77	354	2.95	219	
74	090822	921	BANSKÁ BYSTRICA	BRAUNVIEH Mliečna farma	SLOVENSKÁ LUPČA	LRS-001	B100	4	6689	4.89	327	3.27	219	
75	090845	921	BANSKÁ BYSTRICA	BRAUNVIEH Mliečna farma	SLOVENSKÁ LUPČA	IP-002	B100	2	6785	3.77	256	3.20	217	
76	054130	949	BANSKÁ BYSTRICA	AGRODUBNÍK a.s.B.Bystrica	HROUSEK	GERD	B100	6	6503	4.61	300	3.32	216	
77	054191	949	BANSKÁ BYSTRICA	AGRODUBNÍK a.s.B.Bystrica	HROUSEK	EDEL	B100	5	5875	5.12	301	3.61	212	
78	015042	845	KOMÁRNO	PD Pribeta	PRIBETA	SEN-001	B100	3	6027	4.21	254	3.50	211	
79	015052	845	KOMÁRNO	PD Pribeta	PRIBETA	TAD-001	B100	2	6407	4.29	275	3.28	210	
80	003742	845	KOMÁRNO	PD Pribeta	PRIBETA	IP-002	B100	4	5871	4.36	256	3.53	207	
81	015071	845	KOMÁRNO	PD Pribeta	PRIBETA	VIN-001	B100	1	6132	4.16	255	3.38	207	
82	015080	845	KOMÁRNO	PD Pribeta	PRIBETA	IP-002	B100	1	5542	4.91	272	3.74	207	
83	080392	805	KOMÁRNO	PD Pribeta	PRIBETA	MESTER	B100	6	5714	4.73	270	3.62	207	
84	013080	845	KOMÁRNO	PD Pribeta	PRIBETA FA Č. 1	SEN-001	B50RS	3	6143	3.09	190	3.34	205	
85	003727	845	KOMÁRNO	PD Pribeta	PRIBETA	SEN-001	B100	4	5526	4.76	263	3.69	204	
86	082622	805	KOMÁRNO	PD Pribeta	PRIBETA	CORAL	B100	7	6427	3.63	233	3.17	204	
87	082655	805	KOMÁRNO	PD Pribeta	PRIBETA	VULKAN	B100	5	5850	4.17	244	3.44	201	
88	015052	845	KOMÁRNO	PD Pribeta	PRIBETA	TAD-001	B100	1	6049	5.04	305	3.26	197	
89	015037	845	KOMÁRNO	PD Pribeta	PRIBETA	VIG-001	B100	2	5100	4.65	237	3.84	196	
90	015062	845	KOMÁRNO	PD Pribeta	PRIBETA	IP-002	B100	1	5346	4.60	246	3.67	196	
91	013014	845	KOMÁRNO	PD Pribeta	PRIBETA	IP-002	B100	2	5263	4.54	239	3.71	195	
92	015077	845	KOMÁRNO	PD Pribeta	PRIBETA	VIN-001	B100	1	5419	4.98	270	3.60	195	
93	015003	845	KOMÁRNO	PD Pribeta	PRIBETA	VIG-001	B100	1	6266	4.48	281	3.10	194	
94	060342	931	ŽARNOVICA	Šk. majetok Nová Baňa	NOVÁ BAŇA	VIG-001	B100	3	5517	5.08	280	3.52	194	
95	015016	845	KOMÁRNO	PD Pribeta	PRIBETA	SEN-001	B100	1	5263	4.43	233	3.67	193	
96	096557	921	BREZNO	Ing.Štefan Lunter SHR	TELGÁRT	VIN-001	B100	4	6030	4.78	288	3.20	193	
97	056635	844	GALANTA	Agricola s.r.o. Šoporňa	ŠOPORŇA	SEN-001	B100	1	6168	3.76	232	3.11	192	
98	047189	943	NÁMESTOVO	Agrodružstvo Mútne	MÚTNE	VIN-001	B100	1	6018	4.19	252	3.19	192	
99	054122	949	BANSKÁ BYSTRICA	AGRODUBNÍK a.s.B.Bystrica	HROUSEK	DONALDUS	B100	5	5790	4.77	276	3.32	192	
100	044718	943	NÁMESTOVO	Agrodružstvo Mútne	MÚTNE	BLD-001	B100	2	5632	4.55	256	3.36	189	

PRIEMERNÉ VÝSLEDKY SKÚŠOK DOJITELNOSTI ZA SLOVENSKO

	POČET PRESKÚ- ŠANÝCH KRÁV	POČET DNÍ OD OTEL. DO PRESK.	CELKOVÝ VÝDOJOK	VÝDOJ ZA 3 MIN.	ABSOLÚTNY PRIEMERNÝ MIM. VÝDOJ	ODCHÝLKA
I. LAKTÁCIE	92	127	9.41	6.74	1.45	0.15
II. A ĎALŠIE LAKTÁCIE	75	111	20.52	13.92	1.62	0.22
Košický kraj	167	119	14.40	9.97	1.52	0.18
I. LAKTÁCIE	670	101	14.84	8.64	1.62	0.08
Nitriansky kraj	670	101	14.84	8.64	1.62	0.08
I. LAKTÁCIE	59	142	9.87	6.56	1.10	-0.24
II. A ĎALŠIE LAKTÁCIE	73	107	16.59	11.39	1.27	-0.05
Prešovský kraj	132	123	13.59	9.23	1.19	-0.13
I. LAKTÁCIE	280	99	10.20	8.36	1.49	0.07
II. A ĎALŠIE LAKTÁCIE	2	237	8.40	6.90	.	.
Trenčiansky kraj	282	100	10.19	8.35	1.48	0.07
I. LAKTÁCIE	74	132	9.66	6.99	1.61	0.25
II. A ĎALŠIE LAKTÁCIE	3	136	12.13	7.07	1.43	0.38
Trnavský kraj	77	133	9.76	6.99	1.60	0.26
I. LAKTÁCIE	20	92	7.71	6.32	1.32	-0.05
Žilinský kraj	20	92	7.71	6.32	1.32	-0.05

PRIEMERNÉ VÝSLEDKY SKÚŠOK DOJITELNOSTI PODĽA PLEMIEN ZA SLOVENSKO

	POČET PRESKÚ- ŠANÝCH KRÁV	POČET DNÍ OD OTEL. DO PRESK.	CELKOVÝ VÝDOJOK	VÝDOJ ZA 3 MIN.	ABSOLÚTNY PRIEMERNÝ MIM. VÝDOJ	ODCHÝLKA
I. LAKTÁCIE						
Holsteinské plemeno do 12.5 % inej krvi	137	100	10.34	7.08	1.56	0.05
Holsteinské plemeno do 25 % inej krvi	195	95	11.63	7.39	1.63	0.16
Holsteinské plemeno do 50 % inej krvi	145	101	11.71	7.09	1.64	0.11
Holsteinské čistokrvné	228	103	11.22	8.28	1.70	0.21
Slovenské strakaté čistokrvné	375	102	15.58	9.57	1.47	-0.01
Slovenské zošlach. do 25 % inej krvi	38	104	11.87	7.88	1.35	-0.11
Slovenské zošlach. do 50 % inej krvi	49	88	11.74	7.40	1.31	-0.11
S P O L U	1167	100	12.69	8.21	1.56	0.08

PRIEMERNÉ VÝSLEDKY SKÚŠOK DOJITELNOSTI PODĽA PLEMIEN ZA SLOVENSKO

	POČET PRESKÚ- ŠANÝCH KRÁV	POČET DNÍ OD OTEL. DO PRESK.	CELKOVÝ VÝDOJOK	VÝDOJ ZA 3 MIN.	ABSOLÚTNY PRIEMERNÝ MIM. VÝDOJ	ODCHÝLKA
II. A ĎALŠIE LAKTÁCIE						
Holsteinské plemeno do 12.5 % inej krvi	2	237	8.40	6.90	.	.
Slovenské strakaté čistokrvné	132	108	17.84	12.24	1.44	0.09
Slovenské zošlach. do 25 % inej krvi	18	118	22.98	15.24	1.49	0.17
Slovenské zošlach. do 50 % inej krvi	1	65	18.50	6.80	0.95	-0.63
S P O L U	153	111	18.32	12.49	1.43	0.09

PRIEMERNÉ VÝSLEDKY SKÚŠOK DOJITELNOSTI PODĽA PLEMIEN ZA SLOVENSKO

	POČET PRESKÚ- ŠANÝCH KRÁV	POČET DNÍ OD OTEL. DO PRESK.	CELKOVÝ VÝDOJOK	VÝDOJ ZA 3 MIN.	ABSOLÚTNY PRIEMERNÝ MIM. VÝDOJ	ODCHÝLKA
VŠETKY LAKTÁCIE						
Holsteinské plemeno do 12.5 % inej krvi	139	102	10.32	7.07	1.53	0.05
Holsteinské plemeno do 25 % inej krvi	195	95	11.63	7.39	1.63	0.16
Holsteinské plemeno do 50 % inej krvi	145	101	11.71	7.09	1.64	0.11
Holsteinské čistokrvné	228	103	11.22	8.28	1.70	0.21
Slovenské strakaté čistokrvné	507	104	16.17	10.27	1.46	0.02
Slovenské zošlach. do 25 % inej krvi	56	109	15.44	10.24	1.40	-0.02
Slovenské zošlach. do 50 % inej krvi	50	88	11.88	7.38	1.30	-0.12
S P O L U	1320	102	13.34	8.70	1.55	0.08

PREHLAD UZAVRETÝCH LAKTÁCIÍ ZA KONTROLNÝ ROK PRE KRAVY ZAPÍSANÉ V PLEMMENNÝCH KNIHÁCH

Chovateľský zväz	Oddiel	Laktácie	Poč.uzav laktácií	Lakt dni	Mlieko KG	Tuk		Bielkovina		
						KG	%	KG	%	
HOLSTEINSKÝ	PHA	prvé	3058	300	7422	276	3.76	237	3.21	
		všetky	7559	298	7841	297	3.82	250	3.20	
	PHB	prvé	1106	299	7119	270	3.84	228	3.21	
		všetky	3169	297	7494	287	3.88	238	3.19	
	PHC	prvé	1806	299	6804	269	3.99	216	3.18	
		všetky	5078	298	7090	282	4.02	226	3.20	
	PHD	prvé	398	298	6624	261	3.97	213	3.23	
		všetky	2357	295	7117	281	3.99	229	3.23	
			prvé	6368	299	7144	272	3.85	228	3.20
			všetky	18163	298	7476	289	3.91	238	3.20
	SLOVENSKÝ STRAKATÝ	PSA	prvé	656	297	5394	232	4.29	179	3.34
			všetky	3262	295	5372	225	4.17	178	3.32
PSB		prvé	100	299	6000	259	4.30	192	3.23	
		všetky	548	295	5544	222	4.00	181	3.27	
PHC		prvé	4388	295	4448	184	4.13	148	3.33	
		všetky	15456	293	4824	196	4.06	159	3.30	
			prvé	5144	295	4599	192	4.15	153	3.33
			všetky	19266	293	4937	202	4.08	163	3.30
SLOVENSKÝ PINZGAUSKÝ	PPA	prvé	499	290	3260	130	3.98	107	3.30	
		všetky	2211	287	3776	151	3.98	124	3.28	
	PPB	prvé	158	288	3371	135	4.00	110	3.27	
		všetky	799	288	3967	161	4.03	129	3.25	
	PPC	prvé	163	287	3295	129	3.92	107	3.26	
		všetky	1281	287	3945	157	3.96	128	3.26	
			prvé	820	289	3288	131	3.97	108	3.28
			všetky	4291	287	3862	154	3.98	126	3.27
HNEDÝ DOBYTOK	PBA	prvé	37	294	5594	259	4.60	194	3.46	
		všetky	118	295	5833	259	4.43	198	3.40	
	PBB	prvé	3	292	3980	187	4.60	127	3.17	
		všetky	12	291	4744	204	4.23	155	3.24	
			prvé	40	294	5473	253	4.60	189	3.44
			všetky	130	295	5732	254	4.41	194	3.38
Spolu za všetky zväzy		prvé	12372	297	5825	229	3.99	189	3.26	
		všetky	41850	295	5931	235	4.00	192	3.26	

VÝSLEDKY KONTROLY ÚŽITKOVOSTI ZA ŠLACHTITELSKÉ CHOVY - Plemeno: Slovenské strakaté

					-P R V Ě L A K T Á C I E							-DRUHÉ A ĎALŠIE LAKTÁCIE							V Š E T K Y L A K T Á C I E									
1	2	3	4	5	6	7	8	9	10	11	12	13	14	15	16	17	18	19	20	21	22	23	24	25	26	27	28	29
Vyhovujúce štatútu / všetky						62	302	4973	4.21	210	3.47	173	32/27	199	301	5486	4.25	233	3.43	188	480	261	302	5364	4.24	228	3.44	184
01	S	H	1	S	PD Orechová Potôň.....	62	302	4973	4.21	210	3.47	173	32/27	202	301	5491	4.26	234	3.43	188	480	264	301	5369	4.25	228	3.44	185
Vyhovujúce štatútu / všetky						88	294	5195	4.40	229	3.42	178	30/27	159	290	5794	4.29	249	3.41	198	386	247	291	5581	4.33	242	3.42	191
01	S	H	3	S	RaVOD PATA.....	88	294	5195	4.40	229	3.42	178	30/27	159	290	5794	4.29	249	3.41	198	386	247	291	5581	4.33	242	3.42	191
Vyhovujúce štatútu / všetky						31	301	6201	5.17	320	3.48	216	28/11	45	300	7070	4.62	326	3.38	239	402	76	300	6716	4.82	324	3.42	230
01	S	H	3	S	PD Dol. Otrokovce.....	31	301	6201	5.17	320	3.48	216	28/11	45	300	7070	4.62	326	3.38	239	402	76	300	6716	4.82	324	3.42	230
Vyhovujúce štatútu / všetky						29	301	6002	4.89	294	3.44	206	31/19	73	299	6850	4.68	321	3.27	224	407	102	299	6609	4.74	313	3.32	219
01	S	H	3	S	PD Košolná - Dlhá.....	29	301	6002	4.89	294	3.44	206	31/19	73	299	6850	4.68	321	3.27	224	407	102	299	6609	4.74	313	3.32	219
Vyhovujúce štatútu / všetky						105	297	5486	4.14	227	3.48	191	30/17	242	299	6715	3.95	265	3.45	231	421	347	298	6343	4.00	254	3.46	219
01	S	H	3	S	PD Pravotice.....	105	297	5486	4.14	227	3.48	191	30/17	246	299	6739	3.95	266	3.44	232	420	351	298	6364	3.99	254	3.45	220
Vyhovujúce štatútu / všetky						63	293	4023	4.50	181	3.25	131	30/24	159	293	4769	4.38	209	3.26	156	419	222	293	4557	4.41	201	3.26	149
01	S	N	1	S	PD HORNÁ NITRA Nedožery..	112	295	4360	4.45	194	3.14	137	29/24	231	292	4886	4.35	213	3.22	157	421	343	293	4714	4.38	207	3.20	151
Vyhovujúce štatútu / všetky						44	299	5262	4.27	225	3.41	179	31/ 4	72	299	5992	4.09	245	3.42	205	413	116	299	5715	4.15	237	3.41	195
01	S	H	1	S	PD Trenčianska Turná.....	44	299	5262	4.27	225	3.41	179	31/ 4	72	299	5992	4.09	245	3.42	205	413	116	299	5715	4.15	237	3.41	195
Vyhovujúce štatútu / všetky						43	300	5860	5.34	313	3.42	201	28/14	108	294	6447	4.66	300	3.27	211	404	151	296	6280	4.84	304	3.31	208
01	S	H	1	S	PD HRON Hronovce.....	43	300	5860	5.34	313	3.42	201	28/14	108	294	6447	4.66	300	3.27	211	404	151	296	6280	4.84	304	3.31	208
Vyhovujúce štatútu / všetky						89	295	4713	4.92	232	3.18	150	28/ 3	180	288	5530	4.82	267	3.18	176	405	269	290	5260	4.85	255	3.18	167
01	S	H	1	S	PD Júr nad Hronom.....	89	295	4713	4.92	232	3.18	150	28/ 3	180	288	5530	4.82	267	3.18	176	405	269	290	5260	4.85	255	3.18	167
Vyhovujúce štatútu / všetky						49	299	5992	4.23	254	3.32	199	29/ 3	99	298	6882	4.17	287	3.27	225	404	148	298	6587	4.19	276	3.28	216
01	S	H	3	S R	PD Kozárovce.....	72	299	6302	4.08	257	3.25	205	29/ 3	143	298	7011	4.11	288	3.24	227	409	215	299	6773	4.10	278	3.25	220
Vyhovujúce štatútu / všetky						95	295	4346	3.81	165	3.42	149	28/27	164	297	5359	3.67	196	3.35	180	406	259	296	4987	3.71	185	3.37	168
01	S	H	1	S X	QUEEN s.r.o. Neded.....	110	296	4394	3.81	168	3.41	150	28/27	192	297	5371	3.66	197	3.34	180	406	302	296	5015	3.71	186	3.36	169
Vyhovujúce štatútu / všetky						47	295	5996	3.87	232	3.38	203	28/ 2	97	288	6891	3.65	252	3.26	225	412	144	290	6599	3.72	245	3.29	217
01	S	H	1	S H	PPD Prašice.....	69	295	6580	3.80	250	3.31	217	27/ 2	151	289	7259	3.61	262	3.25	236	414	220	291	7046	3.66	258	3.26	230
Vyhovujúce štatútu / všetky						72	292	4695	3.62	170	3.41	160	28/ 8	102	289	5204	3.67	191	3.41	177	455	174	290	4993	3.65	182	3.41	170
01	S	N	1	S	RD Cerovo.....	74	292	4700	3.61	170	3.41	160	28/ 8	107	289	5185	3.67	190	3.41	177	454	181	290	4987	3.65	182	3.41	170
Vyhovujúce štatútu / všetky						67	294	4638	4.01	186	3.47	161	33/24	151	299	6003	3.93	236	3.40	204	418	218	298	5584	3.95	220	3.42	191
01	S	H	1	S	AGRODRUŽSTVO Príbelce....	67	294	4638	4.01	186	3.47	161	33/24	153	299	5987	3.93	235	3.40	204	419	220	298	5576	3.95	220	3.42	191
Vyhovujúce štatútu / všetky						63	300	5341	3.78	202	3.35	179	27/ 8	170	298	6574	3.65	240	3.23	212	386	233	299	6241	3.68	230	3.26	203
01	S	N	1	S X	OPOD Zvolenská Slatina...	78	300	5589	3.71	207	3.29	184	27/ 8	216	299	6556	3.68	241	3.21	210	393	294	299	6300	3.68	232	3.23	203
Vyhovujúce štatútu / všetky						26	300	5902	4.00	236	3.36	198	33/15	98	293	5711	4.03	230	3.35	191	415	124	295	5751	4.03	232	3.35	193
01	S	H	1	S	AGRO-LENT s.r.o. Prešov..	28	300	5908	3.99	235	3.34	198	32/15	108	294	5774	4.03	232	3.34	193	413	136	295	5801	4.02	233	3.34	194
Vyhovujúce štatútu / všetky						60	301	5531	3.65	202	3.35	185	34/ 5	97	294	4631	3.86	179	3.41	158	411	157	297	4975	3.77	187	3.38	168
01	S	N	1	S	PD ONDAVA Stropkov.....	60	301	5531	3.65	202	3.35	185	34/ 5	97	294	4631	3.86	179	3.41	158	411	157	297	4975	3.77	187	3.38	168
Vyhovujúce štatútu / všetky						38	287	3950	4.03	159	3.42	135	28/13	112	292	5871	3.77	222	3.41	200	388	150	291	5385	3.82	206	3.41	184
01	S	N	1	S X	AGRODRUŽSTVO Bystré.....	39	288	3969	4.04	161	3.44	136	28/13	113	292	5898	3.78	223	3.41	201	388	152	291	5403	3.83	207	3.41	184
Vyhovujúce štatútu / všetky						11	296	5184	4.38	227	3.51	182	28/26	23	285	6285	4.17	262	3.37	212	404	34	288	5929	4.23	251	3.41	202
01	S	H	1	S	PD v Soli.....	11	296	5184	4.38	227	3.51	182	28/26	23	285	6285	4.17	262	3.37	212	404	34	288	5929	4.23	251	3.41	202
Vyhovujúce štatútu / všetky						73	292	5518	3.93	217	3.39	187	32/ 9	92	293	5885	3.79	223	3.33	196	429	165	292	5723	3.85	220	3.36	192
01	S	N	3	S	MKM - Stred.....	73	292	5518	3.93	217	3.39	187	32/ 9	93	293	5869	3.78	222	3.33	196	428	166	293	5715	3.85	220	3.36	192
Vyhovujúce štatútu / všetky						44	292	4388	3.93	173	3.38	148	38/ 9	156	290	5287	3.86	204	3.37	178	426	200	291	5089	3.88	197	3.37	172
01	S	H	1	S	RD Tušická Nová Ves.....	44	292	4388	3.93	173	3.38	148	38/ 9	161	289	5258	3.86	203	3.38	177	435	205	290	5072	3.87	196	3.38	171
Vyhovujúce štatútu / všetky						28</																						

VÝSLEDKY KONTROLY ÚŽITKOVOSTI ZA ŠLACHTITELSKÉ CHOVY - Plemeno: Slovenské pinzgauské

				-P R V É L A K T Á C I E-								--DRUHÉ A ĎALŠIE LAKTÁCIE						V Š E T K Y L A K T Á C I E										
1	2	3	4	5	6	7	8	9	10	11	12	13	14	15	16	17	18	19	20	21	22	23	24	25	26	27	28	29
Vyhovujúce štatútu / všetky						46	296	3496	4.22	148	3.61	126	35/17	163	289	3936	4.10	161	3.45	136	398	209	291	3839	4.13	158	3.48	134
01	N	3	P		AGRIA, a.s.....	47	296	3481	4.23	147	3.61	126	35/17	174	289	3913	4.09	160	3.44	135	399	221	290	3821	4.12	157	3.47	133
Vyhovujúce štatútu / všetky						41	300	2928	4.19	123	3.12	91	32/30	73	297	3607	4.18	151	3.11	112	418	114	298	3363	4.18	141	3.11	105
01	N	3	P		PD Smrečany.....	41	300	2928	4.19	123	3.12	91	32/30	75	297	3636	4.17	152	3.11	113	416	116	298	3386	4.18	142	3.11	105
Vyhovujúce štatútu / všetky						17	294	3682	3.76	139	3.30	122	30/ 2	57	293	4159	3.89	162	3.24	135	414	74	294	4049	3.86	156	3.26	132
01	N	1	P		PD Sklabiňa.....	17	294	3682	3.76	139	3.30	122	30/ 2	58	294	4157	3.88	161	3.25	135	412	75	294	4049	3.86	156	3.26	132
Vyhovujúce štatútu / všetky						21	289	3199	3.84	123	3.35	107	33/23	126	294	4155	3.92	163	3.33	138	400	147	293	4019	3.91	157	3.33	134
01	N	3	P R		PDLČV Čimhová.....	21	289	3199	3.84	123	3.35	107	33/23	126	294	4155	3.92	163	3.33	138	400	147	293	4019	3.91	157	3.33	134
Vyhovujúce štatútu / všetky						20	289	4405	3.99	176	3.41	150	32/23	64	288	5652	4.10	232	3.36	190	415	84	289	5355	4.08	218	3.37	180
01	N	3	P R		PD Trstená.....	20	289	4405	3.99	176	3.41	150	32/23	64	288	5652	4.10	232	3.36	190	415	84	289	5355	4.08	218	3.37	180
Vyhovujúce štatútu / všetky						40	288	3023	4.03	122	3.39	102	33/29	117	289	4226	4.09	173	3.35	141	412	157	289	3919	4.07	160	3.36	132
01	N	3	P		PD Mlynica.....	44	289	3123	4.04	126	3.38	106	33/29	131	289	4261	4.10	175	3.34	142	414	175	289	3975	4.09	163	3.35	133
Vyhovujúce štatútu / všetky						26	287	3825	4.24	162	3.30	126	31/ 6	93	281	5088	4.03	205	3.24	165	392	119	283	4812	4.07	196	3.25	156
01	N	3	P R		PDP Spišská Teplica.....	65	284	4158	4.22	175	3.27	136	30/ 6	168	282	5402	4.02	217	3.22	174	388	233	282	5055	4.06	205	3.23	163
Vyhovujúce štatútu / všetky						31	298	3581	3.64	130	3.29	118	31/26	57	288	4007	3.51	141	3.32	133	389	88	291	3857	3.55	137	3.31	128
01	N	1	P		PD Spišské Bystré.....	31	298	3581	3.64	130	3.29	118	31/26	57	288	4007	3.51	141	3.32	133	389	88	291	3857	3.55	137	3.31	128
Vyhovujúce štatútu / všetky						32	292	3615	4.20	152	3.31	120	31/ 9	95	281	4158	4.45	185	3.27	136	391	127	284	4021	4.39	177	3.28	132
01	N	3	P R		PD ODORÍN.....	80	291	4272	4.52	193	3.25	139	29/ 9	168	284	4505	4.44	200	3.27	147	403	248	286	4430	4.46	198	3.26	145
Vyhovujúce štatútu / všetky						274	293	3452	4.05	140	3.36	116	32/11	845	289	4282	4.06	174	3.32	142	402	1119	290	4079	4.05	165	3.32	136
Plemeno - Slovenské pinzgauské						366	292	3721	4.17	155	3.32	124	31/11	1021	288	4438	4.08	181	3.30	146	402	1387	289	4249	4.10	174	3.30	140

VÝSLEDKY KONTROLY ÚŽITKOVOSTI ZA ŠLACHTITELSKÉ CHOVY - Plemeno: Holsteinské

					-P R V Ě L A K T Á C I E-							--DRUHÉ A ĎALŠIE LAKTÁCIE--							V Š E T K Y L A K T Á C I E									
1	2	3	4	5	6	7	8	9	10	11	12	13	14	15	16	17	18	19	20	21	22	23	24	25	26	27	28	29
Vyhovujúce štatútu / všetky					61	295	8848	3.67	324	3.16	279	26/ 3	58	289	9311	3.79	353	3.15	293	439	119	292	9074	3.73	338	3.15	286	
01	H	3	H	PD Dunaj Rusovce.....	61	295	8848	3.67	324	3.16	279	26/ 3	58	289	9311	3.79	353	3.15	293	439	119	292	9074	3.73	338	3.15	286	
Vyhovujúce štatútu / všetky					65	303	8427	3.21	270	3.07	259	23/14	103	297	9044	3.36	304	3.09	280	473	168	299	8805	3.30	291	3.09	272	
01	H	3	H	AGROPARTNER spol. s r. o.	65	303	8427	3.21	270	3.07	259	23/14	104	297	9076	3.36	305	3.09	281	474	169	300	8827	3.31	292	3.09	272	
Vyhovujúce štatútu / všetky					62	300	8455	3.23	273	3.10	263	31/24	102	295	8998	3.49	314	3.15	283	434	164	297	8793	3.40	299	3.13	275	
01	H	3	H R	ŠKH Búšlak, s.r.o.....	62	300	8455	3.23	273	3.10	263	31/24	103	295	9000	3.49	314	3.15	284	434	165	297	8796	3.40	299	3.13	276	
Vyhovujúce štatútu / všetky					61	300	8374	3.62	303	3.02	253	28/22	104	297	8458	3.76	318	3.02	256	428	165	298	8427	3.71	313	3.02	255	
01	H	3	H R	Istra M. Dvorníky, s.r.o.	61	300	8374	3.62	303	3.02	253	28/22	104	297	8458	3.76	318	3.02	256	428	165	298	8427	3.71	313	3.02	255	
Vyhovujúce štatútu / všetky					106	303	8624	3.47	299	3.17	273	26/27	128	302	10210	3.50	357	3.18	325	474	234	303	9492	3.49	331	3.17	301	
01	H	3	H	MEDZIČILIZIE, a. s.....	107	303	8618	3.47	299	3.17	273	26/27	128	302	10210	3.50	357	3.18	325	474	235	303	9485	3.49	331	3.17	301	
Vyhovujúce štatútu / všetky					72	301	7950	3.62	288	3.19	254	27/21	115	299	8998	3.70	333	3.19	287	422	187	300	8594	3.67	316	3.19	274	
01	H	3	R	PVOD Kočín.....	72	301	7950	3.62	288	3.19	254	27/21	115	299	8998	3.70	333	3.19	287	422	187	300	8594	3.67	316	3.19	274	
Vyhovujúce štatútu / všetky					40	297	7513	3.97	298	3.29	247	27/ 8	58	300	8694	4.06	353	3.23	280	420	98	299	8212	4.03	331	3.25	267	
01	H	3	H	ROD Skalica.....	40	297	7513	3.97	298	3.29	247	27/ 8	58	300	8694	4.06	353	3.23	280	420	98	299	8212	4.03	331	3.25	267	
Vyhovujúce štatútu / všetky					31	303	8155	4.28	349	3.24	264	26/ 8	63	301	8950	4.38	392	3.28	293	414	94	302	8688	4.35	378	3.27	284	
01	H	3	H	Školský majetok Trnava...	31	303	8155	4.28	349	3.24	264	26/ 8	63	301	8950	4.38	392	3.28	293	414	94	302	8688	4.35	378	3.27	284	
Vyhovujúce štatútu / všetky					145	298	8009	4.10	328	3.14	251	25/ 1	229	296	8874	3.95	350	3.15	280	422	374	297	8539	4.00	342	3.15	269	
01	H	3	H	RD v Cíferi.....	145	298	8009	4.10	328	3.14	251	25/ 1	229	296	8874	3.95	350	3.15	280	422	374	297	8539	4.00	342	3.15	269	
Vyhovujúce štatútu / všetky					50	303	8757	3.78	331	3.26	286	28/25	129	302	9286	3.86	358	3.26	303	461	179	302	9138	3.84	351	3.26	298	
01	H	3	R H S	PD v Dolnej Krupej.....	50	303	8757	3.78	331	3.26	286	28/25	129	302	9286	3.86	358	3.26	303	461	179	302	9138	3.84	351	3.26	298	
Vyhovujúce štatútu / všetky					43	298	8402	3.71	312	3.09	259	25/29	111	302	10337	3.82	394	3.03	313	412	154	301	9796	3.79	371	3.04	298	
01	H	3	H R	PD Zavar.....	43	298	8402	3.71	312	3.09	259	25/29	111	302	10337	3.82	394	3.03	313	412	154	301	9796	3.79	371	3.04	298	
Vyhovujúce štatútu / všetky					188	301	7426	3.39	251	3.24	241	26/13	224	297	7310	3.55	259	3.18	232	439	412	299	7363	3.47	256	3.21	236	
01	H	3	H S	PPD Rybany.....	189	301	7415	3.39	251	3.24	240	26/13	228	297	7285	3.55	259	3.18	231	440	417	299	7344	3.48	255	3.20	235	
Vyhovujúce štatútu / všetky					158	296	8000	3.78	302	3.13	250	26/26	169	291	8659	3.95	342	3.14	272	435	327	293	8341	3.87	323	3.13	261	
01	H	1	H	MVL AGRO sro M. Chlievany	161	296	8011	3.77	302	3.13	250	26/26	174	291	8663	3.93	341	3.14	272	436	335	293	8350	3.86	322	3.13	262	
Vyhovujúce štatútu / všetky					132	296	8549	3.56	304	3.16	270	25/17	285	296	9814	3.33	327	3.13	307	440	417	296	9414	3.39	319	3.14	296	
01	H	3	H	PD Chynorany.....	133	295	8540	3.56	304	3.16	270	25/17	288	296	9811	3.33	327	3.13	307	441	421	296	9409	3.40	319	3.14	295	
Vyhovujúce štatútu / všetky					107	303	8498	3.81	324	3.12	265	26/14	201	297	9638	3.97	383	3.10	299	456	308	299	9242	3.92	362	3.11	287	
01	N	3	H R	PDP Veľké Uherce.....	107	303	8498	3.81	324	3.12	265	26/14	202	297	9627	3.97	382	3.10	299	456	309	299	9236	3.92	362	3.11	287	
Vyhovujúce štatútu / všetky					184	301	7333	4.10	300	3.16	231	24/ 7	238	300	7820	4.20	328	3.14	246	427	422	300	7607	4.15	316	3.15	240	
01	H	3	H R	PD Vlára Nemšová.....	184	301	7333	4.10	300	3.16	231	24/ 7	238	300	7820	4.20	328	3.14	246	427	422	300	7607	4.15	316	3.15	240	
Vyhovujúce štatútu / všetky					29	302	7075	4.42	313	3.16	223	27/16	37	297	7587	4.49	341	3.22	244	438	66	299	7362	4.46	328	3.19	235	
01	H	1	H	CIB s.r.o.....	29	302	7075	4.42	313	3.16	223	27/16	37	297	7587	4.49	341	3.22	244	438	66	299	7362	4.46	328	3.19	235	
Vyhovujúce štatútu / všetky					122	302	8138	3.86	314	3.24	264	29/ 1	142	299	8644	4.03	348	3.22	279	437	264	301	8410	3.95	332	3.23	272	
01	H	3	H	PD Búč.....	126	302	8139	3.87	315	3.24	263	29/ 1	144	299	8650	4.02	348	3.22	279	436	270	301	8411	3.96	333	3.23	272	
Vyhovujúce štatútu / všetky					30	303	7503	3.57	268	3.02	226	25/ 4	62	301	7615	3.67	280	3.15	240	396	92	302	7579	3.64	276	3.11	236	
01	H	3	H	VÚŽV NITRA.....	30	303	7503	3.57	268	3.02	226	25/ 4	64	301	7593	3.67	279	3.15	239	398	94	302	7564	3.64	275	3.11	235	
Vyhovujúce štatútu / všetky					27	300	8482	3.69	313	3.23	274	29/22	25	291	8586	3.60	309	3.20	275	542	52	296	8532	3.65	311	3.21	274	
01	H	3	H	Marián Imrišek.....	34	300	8169	3.66	299	3.24	265	29/22	27	291	8488	3.60	306	3.21	273	542	61	296	8310	3.63	302	3.23	268	
Vyhovujúce štatútu / všetky					60	302	7333	3.68	270	3.14	230	26/ 7	173	299	7758	3.68	285	3.19	247	421	233	300	7649	3.68	281	3.17	243	
01	H	3	H	Poľnofarma Zbehy.....	60	302	7333	3.68	270	3.14	230	26/ 7	176	299	7761	3.67	285	3.18	247	422	236	300	7652	3.68	281	3.17	243	
Vyhovujúce štatútu / všetky					34	301	7572	3.51	266	3.11	236	26/23	60	301	8899	3.40	302	3.13	279	403	94	301	8419	3.43	289	3.13	263	

Vyhovujúce štatútu / všetky	27 304	8005	3.51	281	3.37	270	27/ 6	60 302	8745	3.55	310	3.33	291 438	87 303	8515	3.54	301	3.34	284	
01 H 3 H	Národný žrebčín, š.p.....	27 304	8005	3.51	281	3.37	270	27/ 6	60 302	8745	3.55	310	3.33	291 438	87 303	8515	3.54	301	3.34	284
Vyhovujúce štatútu / všetky	1 305	5380	3.94	212	3.05	164	31/14	1 282	4563	4.25	194	3.33	152 420	2 294	4971	4.08	203	3.18	158	
01 N 1 S R	Agronemce, a.s.....	5 303	5082	4.27	217	3.18	161	30/14	6 298	4880	3.92	191	3.14	153 395	11 300	4972	4.08	203	3.16	157
Vyhovujúce štatútu / všetky	288 297	7246	4.13	299	3.11	225	30/24	355 294	8229	4.24	349	3.12	256 416	643 295	7789	4.19	327	3.11	243	
01 N 3 H S	PD Očová.....	318 297	7113	4.15	295	3.13	222	30/24	407 294	8082	4.25	344	3.13	253 412	725 295	7657	4.21	322	3.13	239
Vyhovujúce štatútu / všetky	2 305	7864	3.38	265	3.08	242	25/10	1 305	8059	4.07	328	3.44	277 478	3 305	7929	3.61	286	3.20	254	
01 N 1 H R	GAZDOVSTVO.....	2 305	7864	3.38	265	3.08	242	25/10	1 305	8059	4.07	328	3.44	277 478	3 305	7929	3.61	286	3.20	254
Vyhovujúce štatútu / všetky		2730 300	7963	3.74	298	3.17	253	27/22	4207 298	8726	3.79	330	3.16	276 438	6937 299	8425	3.77	318	3.17	267
Plemeno - Holsteinské		2790 300	7930	3.74	297	3.17	252	27/22	4323 298	8694	3.79	329	3.16	275 437	7113 298	8394	3.77	317	3.17	266

VÝSLEDKY KONTROLY ÚŽITKOVOSTI ZA ŠLACHTITELSKÉ CHOVY - Plemeno: Braunvieh

					-P R V É L A K T Á C I E							-DRUHÉ A ĎALŠIE LAKTÁCIE							V Š E T K Y L A K T Á C I E									
1	2	3	4	5	6	7	8	9	10	11	12	13	14	15	16	17	18	19	20	21	22	23	24	25	26	27	28	29
Vyhovujúce štatútu / všetky					29 291	5826	4.66	271	3.51	204	34/28	55 296	6640	4.36	290	3.43	228 473	84 294	6359	4.46	283	3.46	220					
01 H 1 B	PD Pribeta.....	32 290	5843	4.64	271	3.51	205	34/28	57 296	6670	4.36	291	3.43	229 468	89 294	6373	4.45	284	3.45	220								
Vyhovujúce štatútu / všetky		29 291	5826	4.66	271	3.51	204	34/28	55 296	6640	4.36	290	3.43	228 473	84 294	6359	4.46	283	3.46	220								
Plemeno - Braunvieh		32 290	5843	4.64	271	3.51	205	34/28	57 296	6670	4.36	291	3.43	229 468	89 294	6373	4.45	284	3.45	220								

VÝSLEDKY KONTROLY ÚŽITKOVOSTI ZA ŠLACHTITELSKÉ CHOVY

					-P R V É L A K T Á C I E							-DRUHÉ A ĎALŠIE LAKTÁCIE							V Š E T K Y L A K T Á C I E									
1	2	3	4	5	6	7	8	9	10	11	12	13	14	15	16	17	18	19	20	21	22	23	24	25	26	27	28	29
Plemeno - Slovenské strakaté					1227 296	5089	4.20	214	3.39	173	30/28	2650 295	5867	4.07	239	3.34	196 416	3877 295	5621	4.11	231	3.36	189					
Plemeno - Slovenské pinzgauské					274 293	3452	4.05	140	3.36	116	32/11	845 289	4282	4.06	174	3.32	142 402	1119 290	4079	4.05	165	3.32	136					
Plemeno - Holsteinské					2730 300	7963	3.74	298	3.17	253	27/22	4207 298	8726	3.79	330	3.16	276 438	6937 299	8425	3.77	318	3.17	267					
Plemeno - Braunvieh					29 291	5826	4.66	271	3.51	204	34/28	55 296	6640	4.36	290	3.43	228 473	84 294	6359	4.46	283	3.46	220					
Spolu za všetky plemená					4260 298	6830	3.85	263	3.23	220	28/ 3	7757 296	7250	3.89	282	3.22	234 427	12017 297	7101	3.88	275	3.22	229					

V Ý S L E D K Y P O D Ľ A O K R E S O V

6	- P R V É L A K T Á C I E						- DRUHÉ A ĎALŠIE LAKTÁCIE						V Š E T K Y L A K T Á C I E													
	7	8	9	10	11	12	13	14	15	16	17	18	19	20	21	22	23	24	25	26	27	28	29	30	31	32
Bratislava II	55	291	5336	3.96	211	3.01	161	26/27	147	292	6386	4.08	261	3.04	194	406	202	292	6100	4.05	247	3.04	185	288	2.71	46/ 4
Bratislava III	98	292	6496	4.53	294	3.00	195	27/16	184	290	7428	4.62	343	3.02	224	432	282	291	7104	4.59	326	3.01	214	301	2.55	46/29
Bratislava IV	48	296	6380	3.41	218	3.25	207	26/15	101	286	6460	3.66	237	3.21	207	418	149	289	6434	3.58	231	3.22	207	197	2.41	43/11
Bratislava V	80	295	8564	3.65	313	3.15	270	25/29	94	290	9379	3.86	362	3.15	295	447	174	292	9005	3.77	339	3.15	283	256	2.06	38/21
Malacky	899	296	6176	3.93	243	3.16	195	27/ 4	1506	293	6844	3.91	268	3.18	218	417	2405	294	6594	3.92	258	3.18	209	3181	2.49	43/30
Pezinok	292	298	7273	3.92	285	3.20	233	27/28	527	294	7459	3.97	296	3.19	238	447	819	296	7393	3.95	292	3.19	236	1107	2.38	45/26
Senec	689	300	7579	4.01	304	3.15	239	26/20	1045	294	7887	3.91	308	3.14	248	457	1734	296	7765	3.95	307	3.15	244	2423	2.17	42/19
Bratislavský kraj	2161	297	6858	3.96	272	3.16	216	27/ 1	3604	293	7303	3.95	289	3.16	231	434	5765	295	7136	3.96	282	3.16	225	7753	2.37	43/27
Dunajská Streda	2988	299	6891	3.66	252	3.22	222	27/23	4375	295	7115	3.72	265	3.23	230	435	7363	297	7024	3.70	260	3.23	227	10086	2.27	43/20
Galanta	983	295	5708	4.14	237	3.25	185	28/ 2	2027	293	6269	4.05	254	3.27	205	412	3010	293	6086	4.08	248	3.26	198	3728	2.69	47/27
Hlohovec	762	298	6855	4.01	275	3.22	221	27/ 2	1428	296	7280	4.03	293	3.22	234	433	2190	297	7132	4.02	287	3.22	230	2886	2.55	45/ 5
Piešťany	586	300	6224	4.21	262	3.23	201	28/ 4	1029	296	6928	4.14	287	3.28	227	433	1615	297	6673	4.16	278	3.26	218	2259	2.38	44/ 6
Senica	657	294	5496	4.18	230	3.21	176	27/25	1303	291	5891	4.18	246	3.23	190	416	1960	292	5758	4.18	241	3.22	185	2814	2.65	46/18
Skalica	488	296	5907	4.21	249	3.26	193	27/21	855	294	6746	4.26	287	3.27	221	413	1343	295	6441	4.24	273	3.27	210	1612	2.62	45/ 7
Trnava	1365	299	6879	4.25	292	3.17	218	27/ 3	2675	297	7518	4.15	312	3.18	239	440	4040	298	7302	4.18	305	3.17	232	5605	2.41	44/19
Trnavský kraj	7829	298	6508	3.96	258	3.21	209	27/20	13692	295	6932	3.99	277	3.23	224	429	21521	296	6778	3.98	270	3.22	219	28990	2.44	44/ 5
Bánovce nad Bebravou	888	297	6362	3.77	240	3.25	207	27/29	1525	294	6773	3.82	259	3.25	220	424	2413	295	6622	3.81	252	3.25	215	3168	2.36	42/10
Ilava	439	301	5290	3.91	207	3.21	170	30/17	817	299	5634	3.91	220	3.20	180	416	1256	300	5514	3.91	216	3.20	177	1736	2.45	46/19
Myjava	220	299	6407	4.36	279	3.14	201	28/22	324	295	7020	4.29	301	3.13	220	434	544	297	6772	4.31	292	3.13	212	695	2.31	41/19
Nové Mesto nad Váhom	621	299	6196	3.88	240	3.22	200	28/22	1061	294	6634	3.92	260	3.22	214	435	1682	296	6472	3.90	253	3.22	208	2017	2.34	44/23
Partizánske	575	298	7506	3.71	279	3.15	237	25/26	1169	295	8178	3.65	298	3.14	256	447	1744	296	7957	3.67	292	3.14	250	2317	2.38	42/ 3
Považská Bystrica	158	302	5160	4.00	206	3.36	173	29/28	327	299	5443	3.83	208	3.25	177	416	485	300	5351	3.88	208	3.28	176	633	2.70	52/16
Prievidza	976	297	4702	4.19	197	3.21	151	31/23	2164	293	5023	4.23	212	3.24	163	407	3140	294	4923	4.22	208	3.23	159	3303	2.91	52/15
Púchov	225	302	5339	3.70	197	3.27	174	31/25	638	299	5636	3.71	209	3.28	185	418	863	300	5558	3.70	206	3.28	182	1132	3.15	56/ 8
Trenčín	1385	298	5786	4.37	253	3.19	184	27/13	2292	295	6296	4.35	274	3.22	203	411	3677	296	6104	4.36	266	3.21	196	4577	2.46	43/ 0
Trenčiansky kraj	5487	298	5862	4.02	236	3.21	188	28/25	10317	295	6250	4.01	251	3.22	201	420	15804	296	6115	4.01	245	3.21	196	19578	2.54	46/20
Komárno	2023	298	6245	3.96	248	3.23	202	28/ 4	3133	295	6659	4.00	266	3.24	215	425	5156	296	6497	3.99	259	3.23	210	6919	2.41	44/26
Levice	1464	299	5494	4.47	246	3.27	179	29/30	2776	295	5747	4.40	253	3.28	188	435	4240	296	5660	4.42	250	3.27	185	5556	2.67	49/ 8
Nitra	924	300	6604	3.91	258	3.16	209	27/10	1839	297	6845	3.97	272	3.18	218	437	2763	298	6765	3.95	267	3.18	215	3666	2.45	45/30
Nové Zámky	1842	296	6935	3.76	261	3.18	220	27/12	2635	294	7380	3.87	286	3.18	235	436	4477	295	7197	3.83	275	3.18	229	6041	2.28	41/10
Šaľa	803	298	6307	3.58	226	3.24	204	27/ 7	1473	296	7071	3.56	252	3.20	226	415	2276	297	6801	3.57	243	3.21	219	2977	2.63	45/ 8
Topoľčany	1470	298	6570	3.92	258	3.23	212	27/22	2508	295	6994	3.93	275	3.22	225	425	3978	296	6837	3.93	269	3.23	221	4890	2.48	44/27
Zlaté Moravce	483	301	6195	4.18	259	3.23	200	30/22	866	298	6683	4.24	283	3.25	217	427	1349	299	6508	4.22	275	3.24	211	1690	2.56	47/ 2
Nitriansky kraj	9009	298	6357	3.95	251	3.22	205	28/ 6	15230	295	6736	3.99	269	3.22	217	429	24239	296	6595	3.98	262	3.22	212	31739	2.48	45/23
Bytča	98	300	6139	3.65	224	3.27	200	30/ 3	268	297	6225	3.80	237	3.27	204	393	366	298	6202	3.76	233	3.27	203	452	2.57	46/ 7
Čadca	219	297	3616	3.59	130	3.23	117	35/17	638	289	3652	3.67	134	3.19	117	459	857	291	3643	3.65	133	3.20	117	996	3.23	65/23
Dolný Kubín	404	286	3790	3.98	151	3.27	124	35/28	1185	286	4364	3.95	172	3.25	142	391	1589	286	4218	3.96	167	3.25	137	1708	3.17	59/10
Kysucké Nové Mesto	77	292	2823	3.91	110	3.12	88	35/22	171	289	3434	3.94	135	3.20	110	414	248	290	3244	3.93	128	3.18	103	275	3.41	64/20
Liptovský Mikuláš	1347	293	4027	4.19	169	3.23	130	32/ 1	3406	290	4651	4.18	194	3.25	151	401	4753	291	4474	4.18	187	3.24	145	5225	3.00	54/ 3
Martin	656	295	4812	4.14	199	3.25	156	32/18	1647	290	5256	4.10	215	3.24	171	414	2303	291	5130	4.11	211	3.25	166	2965	2.83	54/22
Námestovo	633	294	4093	4.23	173	3.28	134	37/18	1824	290	4442	4.14	184	3.27	145	419	2457	291	4352	4.16	181	3.27	142	2693	2.87	58/23
Ružomberok	377	289	3774	3.99	151	3.19	120	35/26	1054	288	4676	3.92	183	3.16	148	400	1431	288	4438	3.94	175	3.17	141	1597	2.99	57/19
Turčianske Teplice	370	289	4076	4.12	168	3.29	134	37/13	935	287	4454	4.21	188	3.26	145	406	1305	288	4347	4.19	182	3.27	142	1391	2.83	58/19
Tvrdošín	576	291	4469	4.33	193	3.31	148	33/ 5	1656	290	5034	4.24	213	3.27	165	409	2232	290	4888	4.26	208	3.28	161	2589	2.96	56/ 1
Žilina	185	292	3318	3.74	124	3.22	107	36/ 7	603	292	4120	3.65	150	3.21	132	455	788	292	3932	3.67	144	3.21	126	1024	3.09	62/26
Žilinský kraj	4942	292	4135	4.11	170	3.25	134	34/ 9	13387	289	4652	4.08	190	3.24	151	411	18329	290	4512	4.09	185	3.25	147	20915	2.97	56/14

V Ý S L E D K Y P O D Ľ A O K R E S O V

6	- P R V É L A K T Á C I E						- D R U H É A Ď A Ľ Š I E L A K T Á C I E						V Š E T K Y L A K T Á C I E														
	7	8	9	10	11	12	13	14	15	16	17	18	19	20	21	22	23	24	25	26	27	28	29	30	31	32	
Banská Bystrica	662	299	5130	4.37	224	3.20	164	35/ 6	1629	296	5304	4.19	222	3.21	170	403	2291	297	5254	4.24	223	3.21	169	3152	3.17	60/25	
Banská Štiavnica	105	291	3701	3.92	145	3.23	120	38/10	345	290	3871	3.94	152	3.27	127	453	450	290	3831	3.93	151	3.26	125	898	3.68	69/ 5	
Brezno	310	295	4192	4.11	172	3.14	132	32/ 9	715	289	4395	4.17	183	3.18	140	395	1025	291	4334	4.15	180	3.17	137	1867	2.94	51/14	
Detva	177	289	5117	3.87	198	3.40	174	33/29	580	288	5822	3.86	225	3.34	194	395	757	288	5657	3.86	219	3.35	189	1192	2.84	52/19	
Krupina	683	296	4811	3.72	179	3.31	159	30/ 4	1336	294	5509	3.68	203	3.29	181	421	2019	295	5273	3.69	195	3.29	174	2990	2.80	53/22	
Lučenec	408	301	5224	3.90	204	3.28	171	32/26	1064	300	5242	3.96	208	3.25	170	427	1472	300	5237	3.95	207	3.25	170	1944	2.98	60/27	
Poltár	179	295	4000	4.06	162	3.23	129	32/ 6	381	296	4805	4.19	202	3.20	154	397	560	296	4548	4.16	189	3.21	146	386	2.61	51/14	
Rimavská Sobota	1026	296	5453	4.24	231	3.26	178	31/ 3	1797	292	5504	4.12	227	3.20	176	414	2823	294	5485	4.17	229	3.22	177	3654	2.56	48/29	
Veľký Krtíš	744	295	4391	4.35	191	3.20	140	33/10	1532	293	4920	4.29	211	3.22	159	426	2276	294	4747	4.31	205	3.22	153	3195	2.59	52/23	
Zvolen	484	297	6102	4.07	248	3.16	193	31/17	862	293	6192	4.09	253	3.16	196	417	1346	294	6160	4.08	252	3.16	195	3430	2.68	52/23	
Žarnovica	108	292	3721	3.98	148	3.14	117	35/ 7	282	293	4245	3.99	169	3.23	137	424	390	293	4100	3.99	164	3.21	132	576	3.10	59/ 2	
Žiar nad Hronom	190	301	4078	4.26	174	3.23	132	36/ 1	446	296	4379	4.25	186	3.23	141	445	636	298	4289	4.25	182	3.23	139	1025	2.62	54/ 8	
Banskobystrický kraj	5076	296	4948	4.12	204	3.23	160	32/18	10969	294	5213	4.07	212	3.23	168	416	16045	295	5129	4.08	209	3.23	166	24309	2.82	54/19	
Bardejov	836	297	4993	4.01	200	3.24	162	30/24	1870	291	4851	3.85	187	3.23	157	418	2706	293	4895	3.90	191	3.23	158	3379	2.90	52/15	
Humenné	269	293	3356	4.02	135	3.16	106	33/ 3	798	288	3651	3.90	142	3.18	116	405	1067	289	3577	3.93	141	3.18	114	1391	3.31	65/ 4	
Kežmarok	314	292	3961	4.05	161	3.13	124	32/ 9	1039	292	4506	4.02	181	3.19	144	395	1353	292	4379	4.03	176	3.17	139	1593	3.10	55/ 6	
Levoča	177	293	3646	4.24	155	3.17	116	36/20	570	290	4131	4.34	179	3.25	134	427	747	290	4016	4.32	174	3.23	130	1073	2.97	59/ 7	
Medzilaborce	54	297	3450	4.05	140	3.32	114	33/11	163	295	3642	4.03	147	3.26	119	438	217	296	3594	4.03	145	3.27	118	241	3.06	60/24	
Poprad	462	288	3896	3.90	152	3.21	125	32/ 9	1246	286	4499	3.92	176	3.22	145	399	1708	287	4336	3.92	170	3.22	140	2164	3.16	56/ 8	
Prešov	712	295	4420	3.90	172	3.34	148	32/23	1881	293	4763	3.93	187	3.33	159	409	2593	293	4669	3.92	183	3.33	156	3517	2.93	54/11	
Sabinov	353	295	4924	3.50	172	3.29	163	31/ 6	723	293	5092	3.58	182	3.31	169	427	1076	294	5037	3.55	179	3.30	167	1433	2.90	54/15	
Snina	348	296	3963	4.20	166	3.24	128	33/19	1065	294	4372	4.15	181	3.20	140	414	1413	295	4271	4.16	178	3.21	137	1951	3.19	60/21	
Stará Ľubovňa	404	296	3602	4.33	156	3.25	117	38/15	1076	292	3990	4.26	170	3.26	130	414	1480	293	3884	4.28	166	3.26	127	2200	2.93	59/ 8	
Stropkov	317	299	4843	3.75	182	3.30	160	32/22	856	295	4637	3.81	177	3.26	151	420	1173	296	4693	3.79	178	3.27	154	1436	3.30	60/12	
Svidník	72	294	3777	3.81	144	3.21	121	32/15	259	291	4043	3.83	155	3.29	133	421	331	292	3985	3.83	152	3.27	130	367	3.07	56/22	
Vranov nad Topľou	390	293	4442	4.29	191	3.32	147	30/ 4	960	287	4566	4.22	193	3.32	152	422	1350	289	4531	4.24	192	3.32	150	2293	2.73	50/ 4	
Prešovský kraj	4708	294	4293	3.99	171	3.26	140	32/21	12506	291	4495	3.97	179	3.25	146	413	17214	292	4440	3.98	177	3.26	145	23038	3.01	56/ 3	
Gelnica	39	285	3717	3.33	124	3.30	123	38/18	104	293	4336	3.16	137	3.33	144	452	143	291	4167	3.20	133	3.32	138	190	3.08	65/16	
Košice II	162	302	5503	3.86	213	3.20	176	26/24	377	296	6093	3.86	235	3.22	196	429	539	298	5916	3.86	228	3.22	190	815	2.68	49/28	
Košice okolie	1129	298	5747	3.90	224	3.23	186	29/ 1	2453	296	6176	3.83	236	3.22	199	435	3582	296	6041	3.85	232	3.22	195	5618	2.42	47/ 8	
Michalovce	327	293	3998	4.07	163	3.32	133	33/27	896	290	4537	3.98	181	3.32	150	438	1223	291	4393	4.00	176	3.32	146	1768	2.77	56/30	
Rožňava	282	299	3851	3.78	145	3.27	126	36/ 0	1012	297	4306	3.80	164	3.28	141	427	1294	297	4207	3.80	160	3.27	138	1618	3.33	64/24	
Sobrance	54	301	5244	4.57	240	3.31	173	33/15	281	297	5335	4.39	234	3.27	174	420	335	298	5320	4.42	235	3.27	174	448	3.09	63/ 4	
Spišská Nová Ves	243	291	3965	4.14	164	3.22	128	32/27	408	285	4379	4.22	185	3.25	143	404	651	287	4225	4.19	177	3.24	137	894	2.62	49/15	
Trebišov	187	289	4605	3.91	180	3.30	152	31/ 7	383	288	4941	3.91	193	3.29	163	422	570	288	4830	3.91	189	3.29	159	857	2.63	52/21	
Košický kraj	2423	296	4963	3.93	195	3.25	161	31/ 3	5914	294	5326	3.89	207	3.25	173	431	8337	294	5221	3.90	204	3.25	170	12208	2.67	52/ 3	
SR SPOLU	41635	297	5596	4.00	224	3.22	180	30/ 0	85619	293	5787	4.00	232	3.23	187	421	127254	294	5724	4.00	229	3.23	185	168530	2.67	49/12	

					P R V Ě L A K T Ā C I E								DRUHÉ A ĎALŠIE LAKTÁCIE						V Š E T K Y L A K T Ā C I E									
1	2	3	4	5	6	7	8	9	10	11	12	13	14	15	16	17	18	19	20	21	22	23	24	25	26	27	28	29

OKRES: BRATISLAVA II

2 O N 3 H	PODUNAJSKÉ BISKUPICE 011	55	291	5336	3.96	211	3.01	161	26/27	147	292	6386	4.08	261	3.04	194	406	202	292	6100	4.05	247	3.04	185	
Polnohos. družstvo Podunajské Biskupice		55	291	5336	3.96	211	3.01	161	26/27	147	292	6386	4.08	261	3.04	194	406	202	292	6100	4.05	247	3.04	185	
Výsledky za predchádzajúci kontrolný rok		89	294	6299	4.18	263	3.03	191	26/20	143	293	7185	4.19	301	3.06	220	417	232	293	6845	4.18	286	3.05	209	
SÍDLO Bratislava									Stav kráv : 288															Priemerný vek v mesiacoch a dňoch: 46/ 4	Priemerná laktácia 2.71

VÝSLEDKY ZA OKRES

BRATISLAVA II	55	291	5336	3.96	211	3.01	161	26/27	147	292	6386	4.08	261	3.04	194	406	202	292	6100	4.05	247	3.04	185
POLNOHOSP. DRUŽSTVÁ:	55	291	5336	3.96	211	3.01	161	26/27	147	292	6386	4.08	261	3.04	194	406	202	292	6100	4.05	247	3.04	185

OKRES: BRATISLAVA III

2 O N 2 H	VAJNORY 012	98	292	6496	4.53	294	3.00	195	27/16	184	290	7428	4.62	343	3.02	224	432	282	291	7104	4.59	326	3.01	214	
Polnohospodárske družstvo Vajnory		98	292	6496	4.53	294	3.00	195	27/16	184	290	7428	4.62	343	3.02	224	432	282	291	7104	4.59	326	3.01	214	
Výsledky za predchádzajúci kontrolný rok		75	293	6163	4.79	295	2.99	184	26/17	162	289	6758	4.78	323	3.00	203	428	237	290	6570	4.78	314	3.00	197	
SÍDLO Bratislava 36									Stav kráv : 301															Priemerný vek v mesiacoch a dňoch: 46/29	Priemerná laktácia 2.55

VÝSLEDKY ZA OKRES

BRATISLAVA III	98	292	6496	4.53	294	3.00	195	27/16	184	290	7428	4.62	343	3.02	224	432	282	291	7104	4.59	326	3.01	214
POLNOHOSP. DRUŽSTVÁ:	98	292	6496	4.53	294	3.00	195	27/16	184	290	7428	4.62	343	3.02	224	432	282	291	7104	4.59	326	3.01	214

OKRES: BRATISLAVA IV

2 O N 1 H	DEVÍNSKA NOVÁ VES 011	48	296	6380	3.41	218	3.25	207	26/15	101	286	6460	3.66	237	3.21	207	418	149	289	6434	3.58	231	3.22	207	
Družstvo podielnikov Devin-Záh. Bystrica		48	296	6380	3.41	218	3.25	207	26/15	101	286	6460	3.66	237	3.21	207	418	149	289	6434	3.58	231	3.22	207	
Výsledky za predchádzajúci kontrolný rok		56	288	5775	3.61	209	3.23	186	28/17	121	284	6301	3.73	235	3.21	203	411	177	286	6135	3.69	227	3.22	197	
SÍDLO Záhorská Bystrica									Stav kráv : 197															Priemerný vek v mesiacoch a dňoch: 43/11	Priemerná laktácia 2.41

VÝSLEDKY ZA OKRES

BRATISLAVA IV	48	296	6380	3.41	218	3.25	207	26/15	101	286	6460	3.66	237	3.21	207	418	149	289	6434	3.58	231	3.22	207
POLNOHOSP. DRUŽSTVÁ:	48	296	6380	3.41	218	3.25	207	26/15	101	286	6460	3.66	237	3.21	207	418	149	289	6434	3.58	231	3.22	207

OKRES: BRATISLAVA V

2 S N 3 H	RUSOVCE- STARÁ FARMA 011	61	295	8848	3.67	324	3.16	279	26/ 3	58	289	9311	3.79	353	3.15	293	439	119	292	9074	3.73	338	3.15	286	
2 O N 3 H X	RUSOVCE-STARÁ FARMA 012	19	294	7654	3.59	275	3.13	240	25/18	36	293	9489	3.97	376	3.15	298	461	55	293	8855	3.85	341	3.14	278	
	Chov spolu 01	80	295	8564	3.65	313	3.15	270	25/29	94	290	9379	3.86	362	3.15	295	447	174	292	9005	3.77	339	3.15	283	
Polnohospodárske družstvo Dunaj Rusovce		80	295	8564	3.65	313	3.15	270	25/29	94	290	9379	3.86	362	3.15	295	447	174	292	9005	3.77	339	3.15	283	
Výsledky za predchádzajúci kontrolný rok		89	301	8474	3.89	330	3.16	268	25/29	105	297	9599	4.08	392	3.18	305	424	194	299	9083	4.00	363	3.17	288	
SÍDLO Rusovce									Stav kráv : 256															Priemerný vek v mesiacoch a dňoch: 38/21	Priemerná laktácia 2.06

VÝSLEDKY ZA OKRES

BRATISLAVA V	80	295	8564	3.65	313	3.15	270	25/29	94	290	9379	3.86	362	3.15	295	447	174	292	9005	3.77	339	3.15	283
POLNOHOSP. DRUŽSTVÁ:	80	295	8564	3.65	313	3.15	270	25/29	94	290	9379	3.86	362	3.15	295	447	174	292	9005	3.77	339	3.15	283

ŠLACHTITELSKÉ CHOVY:	61	295	8848	3.67	324	3.16	279	26/ 3	58	289	9311	3.79	353	3.15	293	439	119	292	9074	3.73	338	3.15	286
-----------------------------	-----------	------------	-------------	-------------	------------	-------------	------------	--------------	-----------	------------	-------------	-------------	------------	-------------	------------	------------	------------	------------	-------------	-------------	------------	-------------	------------

				- P R V Ě L A K T Ā C I E -								- DRUHÉ A ĎALŠIE LAKTÁCIE -						V Š E T K Y L A K T Ā C I E										
1	2	3	4	5	6	7	8	9	10	11	12	13	14	15	16	17	18	19	20	21	22	23	24	25	26	27	28	29

OKRES: MALACKY

2 O N 3	H	LOZORNO	091	59 289	6549	3.82	250	3.29	216	25/22	126 285	7828	3.81	299	3.25	254	403	185 286	7420	3.82	283	3.26	242	
Poľnohospodárske družstvo Lozorno				59 289	6549	3.82	250	3.29	216	25/22	126 285	7828	3.81	299	3.25	254	403	185 286	7420	3.82	283	3.26	242	
Výsledky za predchádzajúci kontrolný rok				87 285	5944	3.98	236	3.24	193	25/27	134 287	7522	3.94	296	3.36	253	416	221 286	6901	3.95	273	3.32	229	
SÍDLO Lozorno				Stav kráv : 242								Priemerný vek v mesiacoch a dňoch: 40/16 Priemerná laktácia 2.46												
2 O N 3	H	KOSTOLIŠTE	011	69 299	5390	3.70	199	3.13	169	27/21	118 297	5666	3.80	215	3.19	181	418	187 298	5564	3.76	209	3.17	176	
JAKOS Kostolište, a. s.				69 299	5390	3.70	199	3.13	169	27/21	118 297	5666	3.80	215	3.19	181	418	187 298	5564	3.76	209	3.17	176	
Výsledky za predchádzajúci kontrolný rok				78 300	4918	3.73	183	3.23	159	29/ 7	127 294	5403	3.89	210	3.29	178	424	205 296	5219	3.83	200	3.27	171	
SÍDLO Kostolište				Stav kráv : 224								Priemerný vek v mesiacoch a dňoch: 41/ 9 Priemerná laktácia 2.31												
2 O N 3	H R S	MÁST	051	120 295	4620	3.70	171	3.08	142	28/12	182 292	5525	3.61	200	3.17	175	396	302 293	5166	3.64	188	3.14	162	
Združenie stupavských vlastníkov pôdy, as				120 295	4620	3.70	171	3.08	142	28/12	182 292	5525	3.61	200	3.17	175	396	302 293	5166	3.64	188	3.14	162	
Výsledky za predchádzajúci kontrolný rok				95 299	4838	3.89	188	3.25	157	27/25	297 294	5495	3.80	209	3.35	184	390	392 295	5336	3.82	204	3.33	177	
SÍDLO Stupava				Stav kráv : 379								Priemerný vek v mesiacoch a dňoch: 48/27 Priemerná laktácia 2.87												
2 O N 3	H S	SUCHOHRAD	021	39 293	4977	4.18	208	3.17	158	26/ 6	70 292	5719	3.99	228	3.23	185	407	109 293	5454	4.05	221	3.21	175	
2 O N 3	H S	SUCHOHRAD	023	36 286	5172	4.01	207	3.20	165	26/20	66 285	5935	3.96	235	3.22	191	409	102 286	5665	3.97	225	3.21	182	
Chov spolu				02	75 290	5071	4.10	208	3.19	162	26/13	136 289	5824	3.98	232	3.22	188	408	211 289	5556	4.01	223	3.21	178
2 O N 3	H	PLAVECKÝ ŠTVRTOK	032	195 296	4990	3.84	192	3.07	153	27/11	286 294	5370	3.96	212	3.10	167	435	481 295	5216	3.91	204	3.09	161	
2 O N 1	H S	MALACKY	041	2 305	5663	3.81	215	2.99	169	24/19	39 296	5401	4.20	227	3.11	168	456	41 296	5414	4.18	227	3.10	168	
AGRA-M spol. s r. o. Malacky				272 295	5017	3.91	196	3.10	156	27/ 2	461 292	5506	3.98	219	3.14	173	429	733 293	5325	3.96	211	3.13	167	
Výsledky za predchádzajúci kontrolný rok				330 297	5756	3.77	217	3.18	183	26/23	444 292	6176	3.87	239	3.26	201	421	774 294	5997	3.83	229	3.23	194	
SÍDLO Malacky				Stav kráv : 1017								Priemerný vek v mesiacoch a dňoch: 42/ 2 Priemerná laktácia 2.45												
6 O N 3	H	PRIEVALY	031	187 297	8085	4.27	345	3.17	256	25/14	350 296	9366	4.17	390	3.17	297	412	537 297	8920	4.20	375	3.17	283	
6 O N 3	H S	VKK STRÁŽE	041	192 300	7097	3.75	266	3.22	228	28/ 9	269 295	6805	3.60	245	3.24	220	423	461 297	6927	3.67	254	3.23	224	
AGROPARTNER spol. s r. o.				379 299	7585	4.03	305	3.19	242	26/27	619 296	8253	3.96	327	3.20	264	416	998 297	7999	3.99	319	3.19	255	
Výsledky za predchádzajúci kontrolný rok				375 298	7281	4.29	312	3.28	239	27/ 8	612 296	7761	4.14	321	3.29	256	414	987 297	7579	4.19	318	3.29	249	
SÍDLO Plavecké Podhradie				Stav kráv : 1299								Priemerný vek v mesiacoch a dňoch: 42/ 9 Priemerná laktácia 2.45												
VÝSLEDKY ZA OKRES MALACKY				899 296	6176	3.93	243	3.16	195	27/ 4	1506 293	6844	3.91	268	3.18	218	417	2405 294	6594	3.92	258	3.18	209	
POLNOHOSP. DRUŽSTVÁ:				59 289	6549	3.82	250	3.29	216	25/22	126 285	7828	3.81	299	3.25	254	403	185 286	7420	3.82	283	3.26	242	
SÚKROMNÝ SEKTOR:				840 297	6150	3.94	242	3.15	194	27/ 7	1380 294	6755	3.92	265	3.18	215	418	2220 295	6526	3.93	256	3.17	207	

				- P R V Ě L A K T Ā C I E -								- DRUHÉ A ĎALŠIE LAKTÁCIE -						V Š E T K Y L A K T Ā C I E										
1	2	3	4	5	6	7	8	9	10	11	12	13	14	15	16	17	18	19	20	21	22	23	24	25	26	27	28	29

OKRES: PEZINOK

2 O N 3	R H	BUDMERICE	011	86 301	8345 3.94 329 3.22 269	25/14	115 299	8936 3.96 354 3.23 289 483	201 300	8683 3.95 343 3.23 280				
Poľnohospodárske družstvo Budmerice				86 301	8345 3.94 329 3.22 269	25/14	115 299	8936 3.96 354 3.23 289 483	201 300	8683 3.95 343 3.23 280				
Výsledky za predchádzajúci kontrolný rok				74 299	6948 3.73 259 3.35 233	27/20	116 300	7580 3.52 267 3.30 250 484	190 300	7334 3.60 264 3.32 243				
SÍDLO Budmerice				Stav kráv : 308			Priemerný vek v mesiacoch a dňoch: 43/29				Priemerná laktácia 2.20			
2 O N 1	H X	JABLONEC	021	7 292	5056 4.58 232 3.33 169	32/ 4	37 295	6166 4.44 274 3.23 199 463	44 295	5989 4.46 267 3.24 194				
Poľnohospodárske družstvo Jablonec				7 292	5056 4.58 232 3.33 169	32/ 4	37 295	6166 4.44 274 3.23 199 463	44 295	5989 4.46 267 3.24 194				
Výsledky za predchádzajúci kontrolný rok				10 293	5088 4.51 230 3.23 164	32/ 1	33 292	6027 4.50 271 3.30 199 457	43 292	5809 4.50 262 3.28 191				
SÍDLO Jablonec				Stav kráv : 61			Priemerný vek v mesiacoch a dňoch: 57/ 2				Priemerná laktácia 3.05			
2 O N 3	H	MODRA	031	54 298	7331 3.60 264 3.18 233	29/21	95 290	6622 3.75 248 3.14 208 443	149 293	6879 3.69 254 3.16 217				
Vinohradnícke a poľnohos. družstvo Modra				54 298	7331 3.60 264 3.18 233	29/21	95 290	6622 3.75 248 3.14 208 443	149 293	6879 3.69 254 3.16 217				
Výsledky za predchádzajúci kontrolný rok				40 298	6794 3.55 241 3.27 222	36/ 1	123 288	6360 3.63 231 3.30 210 408	163 290	6466 3.61 233 3.29 213				
SÍDLO Modra				Stav kráv : 180			Priemerný vek v mesiacoch a dňoch: 51/17				Priemerná laktácia 2.61			
6 O N 3	H	ŠENKVICE	051	72 299	7657 3.70 283 3.29 252	29/30	128 297	8157 3.65 298 3.25 265 462	200 298	7977 3.67 292 3.26 260				
Poľnohospodárske družstvo v Šenkviaciach				72 299	7657 3.70 283 3.29 252	29/30	128 297	8157 3.65 298 3.25 265 462	200 298	7977 3.67 292 3.26 260				
Výsledky za predchádzajúci kontrolný rok				84 300	7313 3.48 254 3.25 238	28/ 8	128 299	7975 3.60 287 3.27 261 441	212 300	7712 3.56 274 3.26 252				
SÍDLO Šenkvice				Stav kráv : 300			Priemerný vek v mesiacoch a dňoch: 43/ 9				Priemerná laktácia 2.20			
2 O N 3	H X	VINIČNÉ	061	73 293	5800 4.42 257 3.05 177	27/ 1	152 291	6592 4.36 288 3.10 205 405	225 292	6335 4.38 278 3.09 196				
Poľnohospodárske družstvo Viničné-S.Grob				73 293	5800 4.42 257 3.05 177	27/ 1	152 291	6592 4.36 288 3.10 205 405	225 292	6335 4.38 278 3.09 196				
Výsledky za predchádzajúci kontrolný rok				93 294	6101 4.51 275 3.07 187	28/29	138 289	6489 4.37 283 3.12 203 398	231 291	6333 4.42 280 3.10 196				
SÍDLO Viničné				Stav kráv : 258			Priemerný vek v mesiacoch a dňoch: 42/ 3				Priemerná laktácia 2.51			
VÝSLEDKY ZA OKRES PEZINOK				292 298	7273 3.92 285 3.20 233	27/28	527 294	7459 3.97 296 3.19 238 447	819 296	7393 3.95 292 3.19 236				
POLNOHOSP. DRUŽSTVÁ:				292 298	7273 3.92 285 3.20 233	27/28	527 294	7459 3.97 296 3.19 238 447	819 296	7393 3.95 292 3.19 236				

					P R V Ě L A K T Ā C I E							DRUHÉ A ĎALŠIE LAKTÁCIE							V Š E T K Y L A K T Ā C I E									
1	2	3	4	5	6	7	8	9	10	11	12	13	14	15	16	17	18	19	20	21	22	23	24	25	26	27	28	29

OKRES: SENEČ

2 O N 3	H	BERNOLÁKOVO	042	55	298	7753	3.77	292	3.23	251	25/16	100	294	8158	3.73	304	3.20	261	477	155	295	8014	3.74	300	3.21	257	
Poľnohospodárske družstvo Chorv. Grob				55	298	7753	3.77	292	3.23	251	25/16	100	294	8158	3.73	304	3.20	261	477	155	295	8014	3.74	300	3.21	257	
Výsledky za predchádzajúci kontrolný rok				72	299	8004	3.52	281	3.27	261	24/13	118	298	8360	3.58	299	3.27	274	463	190	298	8225	3.56	292	3.27	269	
SÍDLO Chorvátsky Grob				Stav kráv : 214								Priemerný vek v mesiacoch a dňoch: 40/28										Priemerná laktácia 2.02					
2 O N 3	H	JÁNOŠÍKOVÁ	091	70	299	7849	3.70	291	3.11	244	25/27	109	293	7918	3.60	285	3.10	245	456	179	295	7891	3.64	287	3.10	245	
2 O N 1	H	NOVÁ LIPNICA	101	46	302	7983	3.14	251	3.11	248	25/ 3	92	294	8020	3.12	250	3.06	246	444	138	297	8007	3.13	250	3.08	246	
2 O N 1	H	NOVÁ LIPNICA	102	37	302	7588	3.10	235	3.06	232	25/25	50	295	7732	3.21	248	3.03	234	431	87	298	7671	3.16	243	3.04	233	
Chov spolu				10	83	302	7807	3.13	244	3.09	241	25/13	142	294	7918	3.15	249	3.05	242	440	225	297	7877	3.14	247	3.06	241
2 O N 1	H	HAMULIAKOVO	111	1	305	6459	3.79	245	2.86	185	24/27	8	295	6500	3.50	227	3.19	207	461	9	296	6495	3.53	229	3.15	205	
Úsvit p.Dunaji Poľnohospodárske družstvo				154	301	7817	3.39	265	3.09	242	25/19	259	294	7875	3.35	264	3.07	242	447	413	296	7853	3.36	264	3.08	242	
Výsledky za predchádzajúci kontrolný rok				156	297	7023	3.42	240	3.13	219	25/21	272	292	7250	3.41	248	3.11	225	441	428	294	7167	3.42	245	3.11	223	
SÍDLO Dunajská Lužná				Stav kráv : 500								Priemerný vek v mesiacoch a dňoch: 38/22										Priemerná laktácia 2.12					
2 O N 3	H	MOST PRI BRATISLAVE	071	126	297	8461	5.03	426	3.10	262	26/12	161	291	8805	4.83	425	3.12	275	423	287	294	8654	4.92	426	3.11	269	
RD podielnikov Most pri Bratislave				126	297	8461	5.03	426	3.10	262	26/12	161	291	8805	4.83	425	3.12	275	423	287	294	8654	4.92	426	3.11	269	
Výsledky za predchádzajúci kontrolný rok				114	296	7768	4.28	333	3.27	254	27/ 5	199	294	8579	4.09	351	3.27	280	416	313	295	8284	4.16	344	3.27	271	
SÍDLO Most pri Bratislave				Stav kráv : 364								Priemerný vek v mesiacoch a dňoch: 39/28										Priemerná laktácia 2.28					
2 O N 2	H	TOMÁŠOV	132	76	302	5760	3.51	202	3.19	184	31/20	99	300	5558	3.65	203	3.25	181	501	175	301	5646	3.58	202	3.23	182	
Poľnohospodárske družstvo v Tomášove				76	302	5760	3.51	202	3.19	184	31/20	99	300	5558	3.65	203	3.25	181	501	175	301	5646	3.58	202	3.23	182	
Výsledky za predchádzajúci kontrolný rok				58	301	5576	3.65	203	3.21	179	37/30	95	302	4986	3.68	184	3.30	164	502	153	302	5210	3.67	191	3.26	170	
SÍDLO Tomášov				Stav kráv : 256								Priemerný vek v mesiacoch a dňoch: 53/ 6										Priemerná laktácia 2.51					
2 O N 3	H	ZÁLESIE	061	55	303	7063	4.12	291	3.18	224	30/25	121	299	7389	4.06	300	3.19	236	521	176	300	7287	4.08	297	3.18	232	
AGRO MALINOVO, a.s.				55	303	7063	4.12	291	3.18	224	30/25	121	299	7389	4.06	300	3.19	236	521	176	300	7287	4.08	297	3.18	232	
Výsledky za predchádzajúci kontrolný rok				58	301	6481	3.87	251	3.33	216	30/10	107	299	7204	3.83	276	3.37	243	497	165	300	6950	3.85	267	3.36	233	
SÍDLO Malinovo				Stav kráv : 311								Priemerný vek v mesiacoch a dňoch: 47/ 5										Priemerná laktácia 2.12					
2 S N 3	H	KAPLNÁ	011	65	303	8427	3.21	270	3.07	259	23/14	104	297	9076	3.36	305	3.09	281	474	169	300	8827	3.31	292	3.09	272	
AGROPARTNER spol. s r. o.				65	303	8427	3.21	270	3.07	259	23/14	104	297	9076	3.36	305	3.09	281	474	169	300	8827	3.31	292	3.09	272	
Výsledky za predchádzajúci kontrolný rok				76	304	8947	3.15	282	3.11	278	24/ 6	105	294	8640	3.33	288	3.07	265	451	181	298	8769	3.25	285	3.09	271	
SÍDLO Plavecké Podhradie				Stav kráv : 260								Priemerný vek v mesiacoch a dňoch: 39/20										Priemerná laktácia 2.11					
2 O N 3	H	IVÁNKA PRI DUNAJI	011	57	297	6591	4.47	294	3.28	216	26/10	89	291	7294	4.29	313	3.21	234	420	146	293	7020	4.36	306	3.24	227	
6 O N 3	H	IVANKA PRI DUNAJI	012	101	300	7684	4.28	329	3.22	248	25/13	112	286	8314	4.18	347	3.19	265	411	213	292	8015	4.22	339	3.21	257	
Chov spolu				01	158	299	7290	4.34	316	3.24	236	25/23	201	288	7863	4.22	332	3.20	252	415	359	293	7610	4.27	325	3.22	245
MM+J spol. s r. o.				158	299	7290	4.34	316	3.24	236	25/23	201	288	7863	4.22	332	3.20	252	415	359	293	7610	4.27	325	3.22	245	
Výsledky za predchádzajúci kontrolný rok				211	299	7462	4.19	313	3.18	237	28/17	241	294	8634	4.11	354	3.16	273	436	452	296	8087	4.14	335	3.17	256	
SÍDLO Dunajská Streda				Stav kráv : 518								Priemerný vek v mesiacoch a dňoch: 40/11										Priemerná laktácia 2.09					

VÝSLEDKY ZA OKRES

SENEČ	689	300	7579	4.01	304	3.15	239	26/20	1045	294	7887	3.91	308	3.14	248	457	1734	296	7765	3.95	307	3.15	244
POĽNOHOSP. DRUŽSTVÁ:	411	299	7626	4.02	306	3.13	239	26/29	619	294	7792	3.88	302	3.13	244	455	1030	296	7726	3.94	304	3.13	242
SÚKROMNÝ SEKTOR:	278	300	7511	4.00	301	3.19	239	26/ 7	426	293	8025	3.94	316	3.17	254	460	704	296	7822	3.97	310	3.17	248
ŠLACHTITELSKÉ CHOVY:	65	303	8427	3.21	270	3.07	259	23/14	104	297	9076	3.36	305	3.09	281	474	169	300	8827	3.31	292	3.09	272

				- P R V Ě L A K T Ā C I E -								- DRUHÉ A ĎALŠIE LAKTÁCIE -						V Š E T K Y L A K T Ā C I E										
1	2	3	4	5	6	7	8	9	10	11	12	13	14	15	16	17	18	19	20	21	22	23	24	25	26	27	28	29

OKRES: DUNAJSKÁ STREDA

6 O N 3	X H	VELKÝ MEDER	011	15 297	4548 3.66 167 3.52 160	38/24	34 299	4533 3.63 165 3.20 145 412	49 298	4537 3.64 165 3.30 150				
Horváth Zoltán				15 297	4548 3.66 167 3.52 160	38/24	34 299	4533 3.63 165 3.20 145 412	49 298	4537 3.64 165 3.30 150				
Výsledky za predchádzajúci kontrolný rok				6 289	5822 4.25 247 3.15 183	27/19	5 277	7762 4.07 316 3.26 253 381	11 284	6704 4.16 279 3.21 215				
SÍDLO Velký Meder				Stav kráv : 117			Priemerný vek v mesiacoch a dňoch: 41/25				Priemerná laktácia 1.95			
6 S N 3	H R	BÚŠLAK	011	62 300	8455 3.23 273 3.10 263	30/24	103 295	9000 3.49 314 3.15 284 434	165 297	8796 3.40 299 3.13 276				
Školské hospodárstvo - Búšlak, spol.s ro				62 300	8455 3.23 273 3.10 263	30/24	103 295	9000 3.49 314 3.15 284 434	165 297	8796 3.40 299 3.13 276				
Výsledky za predchádzajúci kontrolný rok				35 300	8853 3.24 287 3.16 280	28/30	125 295	9082 3.33 303 3.20 291 401	160 296	9032 3.32 299 3.19 288				
SÍDLO Velké Dvorníky				Stav kráv : 221			Priemerný vek v mesiacoch a dňoch: 44/17				Priemerná laktácia 2.32			
2 O N 3	R	DOLNÝ ŠTÁL	011	123 301	6865 3.37 232 3.17 217	28/ 8	149 299	7199 3.46 249 3.23 233 435	272 300	7048 3.42 241 3.20 226				
Poľnohospodárske družstvo Dolný Štál				123 301	6865 3.37 232 3.17 217	28/ 8	149 299	7199 3.46 249 3.23 233 435	272 300	7048 3.42 241 3.20 226				
Výsledky za predchádzajúci kontrolný rok				88 301	6484 3.46 224 3.25 211	29/14	192 297	7187 3.41 245 3.24 233 425	280 298	6966 3.43 239 3.25 226				
SÍDLO Dolný Štál				Stav kráv : 356			Priemerný vek v mesiacoch a dňoch: 44/ 4				Priemerná laktácia 2.33			
6 O N 3	H	HOLICE	011	129 299	7439 3.62 269 3.31 246	27/27	140 298	8137 3.67 299 3.25 264 453	269 299	7802 3.65 285 3.27 255				
Poľnohospodárske družstvo Holice na Ost.				129 299	7439 3.62 269 3.31 246	27/27	140 298	8137 3.67 299 3.25 264 453	269 299	7802 3.65 285 3.27 255				
Výsledky za predchádzajúci kontrolný rok				111 299	7866 3.48 274 3.31 261	28/ 2	111 293	7979 3.45 276 3.24 258 440	222 296	7923 3.46 275 3.28 260				
SÍDLO Holice na Ostrove				Stav kráv : 320			Priemerný vek v mesiacoch a dňoch: 44/18				Priemerná laktácia 2.24			
2 O N 3	H	HORNÁ POTŔŇ	011	156 302	6409 4.02 257 3.30 212	26/19	136 297	6668 3.95 263 3.25 217 440	292 300	6529 3.98 260 3.28 214				
Poľnohospodárske družstvo Horná Potôň				156 302	6409 4.02 257 3.30 212	26/19	136 297	6668 3.95 263 3.25 217 440	292 300	6529 3.98 260 3.28 214				
Výsledky za predchádzajúci kontrolný rok				163 301	6408 4.11 263 3.26 209	28/11	154 296	6465 3.98 258 3.22 208 448	317 299	6436 4.05 260 3.24 208				
SÍDLO Horná Potôň				Stav kráv : 387			Priemerný vek v mesiacoch a dňoch: 36/ 5				Priemerná laktácia 1.88			
6 O N 3	H	HORNÝ BAR	011	38 301	7154 4.22 302 3.21 230	28/ 5	82 302	6823 4.36 297 3.24 221 507	120 302	6928 4.31 299 3.23 224				
Poľnohosp. družstvo podielnikov Horný Bar				38 301	7154 4.22 302 3.21 230	28/ 5	82 302	6823 4.36 297 3.24 221 507	120 302	6928 4.31 299 3.23 224				
Výsledky za predchádzajúci kontrolný rok				72 303	7326 3.43 252 3.26 239	28/27	83 300	7153 3.55 254 3.22 230 553	155 301	7234 3.50 253 3.24 234				
SÍDLO Horný Bar				Stav kráv : 225			Priemerný vek v mesiacoch a dňoch: 49/14				Priemerná laktácia 2.32			
2 O N 3	H	BAKA	011	102 294	6647 3.27 217 3.28 218	27/18	207 293	6947 3.40 236 3.33 231 442	309 293	6848 3.36 230 3.31 227				
2 O N 3	H	KRÁLOVIČOVE KRAČANY	021	58 299	7043 3.67 259 3.50 247	27/10	114 292	7681 3.54 272 3.19 245 413	172 294	7466 3.58 267 3.29 246				
Poľnohospodárske družstvo Jurová				160 296	6791 3.42 232 3.37 229	27/15	321 293	7207 3.45 249 3.28 236 432	481 294	7069 3.44 243 3.30 234				
Výsledky za predchádzajúci kontrolný rok				181 297	7064 3.51 248 3.25 229	29/19	314 291	7647 3.72 284 3.18 243 477	495 293	7433 3.65 271 3.20 238				
SÍDLO Jurová				Stav kráv : 581			Priemerný vek v mesiacoch a dňoch: 47/19				Priemerná laktácia 2.59			
2 O N 3	R H S	KÚTNIKY	011	62 303	5951 4.14 246 3.07 183	27/24	117 300	6692 4.00 268 3.19 213 444	179 301	6435 4.04 260 3.15 203				
Poľnohospodárske družstvo Kútники				62 303	5951 4.14 246 3.07 183	27/24	117 300	6692 4.00 268 3.19 213 444	179 301	6435 4.04 260 3.15 203				
Výsledky za predchádzajúci kontrolný rok				86 304	6152 3.80 234 3.11 191	29/ 1	130 303	7187 3.79 272 3.17 228 418	216 303	6775 3.80 257 3.15 213				
SÍDLO Kútники				Stav kráv : 235			Priemerný vek v mesiacoch a dňoch: 46/25				Priemerná laktácia 2.36			
6 O N 3	H	LÚČ NA OSTROVE	011	120 303	7818 3.47 271 3.16 247	26/13	116 298	8136 3.62 294 3.15 256 444	236 300	7974 3.54 283 3.15 251				
Poľnohospodárske družstvo Lúč na Ostrove				120 303	7818 3.47 271 3.16 247	26/13	116 298	8136 3.62 294 3.15 256 444	236 300	7974 3.54 283 3.15 251				
Výsledky za predchádzajúci kontrolný rok				125 302	8323 3.48 290 3.11 259	27/16	153 299	8722 3.72 324 3.17 276 453	278 300	8543 3.62 309 3.14 268				
SÍDLO Lúč na Ostrove				Stav kráv : 363			Priemerný vek v mesiacoch a dňoch: 43/16				Priemerná laktácia 2.14			
2 O N 3	H	VOJTECHOVCE	011	45 292	4595 4.01 184 3.14 144	25/ 9	63 289	5562 3.93 219 3.19 178 436	108 290	5159 3.96 204 3.17 164				
Poľnohospodárske družstvo Nový Život				45 292	4595 4.01 184 3.14 144	25/ 9	63 289	5562 3.93 219 3.19 178 436	108 290	5159 3.96 204 3.17 164				
Výsledky za predchádzajúci kontrolný rok				37 295	4141 3.86 160 3.02 125	25/ 1	82 290	4725 3.87 183 3.15 149 403	119 292	4543 3.87 176 3.11 141				
SÍDLO Nový Život				Stav kráv : 150			Priemerný vek v mesiacoch a dňoch: 46/13				Priemerná laktácia 2.55			
2 O N 3	R S H	OHRADY	011	72 301	5296 3.78 200 3.15 167	26/ 1	107 293	5604 3.88 218 3.34 187 435	179 296	5480 3.84 211 3.27 179				

					- P R V Ě L A K T Ā C I E -							- DRUHÉ A ĎALŠIE LAKTÁCIE -					V Š E T K Y L A K T Ā C I E											
1	2	3	4	5	6	7	8	9	10	11	12	13	14	15	16	17	18	19	20	21	22	23	24	25	26	27	28	29

OKRES: DUNAJSKÁ STREDA

Poľnohospodárske družstvo Ohrady					72 301	5296	3.78	200	3.15	167	26/ 1	107 293 5604 3.88 218 3.34 187 435					179 296	5480	3.84	211	3.27	179
Výsledky za predchádzajúci kontrolný rok					57 300	5054	3.87	195	3.29	166	26/25	120 293 5381 3.84 206 3.42 184 411					177 295	5276	3.85	203	3.38	178
SÍDLO Ohrady					Stav kráv : 239							Priemerný vek v mesiacoch a dňoch: 43/12					Priemerná laktácia 2.40					
6 O N 3	H X	OKOČ		011	253 300	6626	3.94	261	3.18	211	26/11	267 294 6447 4.07 262 3.19 206 411					520 297	6534	4.01	262	3.18	208
Poľnohospodárske družstvo Okoč - Sokolec					253 300	6626	3.94	261	3.18	211	26/11	267 294 6447 4.07 262 3.19 206 411					520 297	6534	4.01	262	3.18	208
Výsledky za predchádzajúci kontrolný rok					181 297	6080	4.11	250	3.39	206	27/24	283 294 6363 4.11 262 3.34 212 410					464 295	6252	4.11	257	3.36	210
SÍDLO Okoč					Stav kráv : 577							Priemerný vek v mesiacoch a dňoch: 37/25					Priemerná laktácia 2.09					
1 S N 1	S	ORECHOVÁ POTÔŇ		011	14 304	5245	4.32	227	3.53	185	32/ 8	63 300 5545 4.24 235 3.40 189 485					77 300	5490	4.25	233	3.43	188
1 S N 1	S	ORECHOVÁ POTÔŇ		013	18 302	5085	4.22	214	3.39	172	31/22	53 303 5643 4.21 238 3.42 193 497					71 302	5502	4.21	232	3.41	188
1 S N 1	S	ORECHOVÁ POTÔŇ		014	22 301	4615	4.10	189	3.50	162	31/25	50 301 5364 4.29 230 3.46 186 460					72 301	5135	4.24	218	3.47	178
1 S N 1	S	ORECHOVÁ POTÔŇ		015	8 305	5234	4.27	224	3.46	181	31/28	36 301 5347 4.31 231 3.45 184 474					44 302	5326	4.31	229	3.45	184
Chov spolu 01					62 302	4973	4.21	209	3.47	172	31/27	202 301 5491 4.26 234 3.43 188 480					264 301	5369	4.25	228	3.44	185
Poľnohospodárske družstvo Orechová Potôň					62 302	4973	4.21	209	3.47	172	31/27	202 301 5491 4.26 234 3.43 188 480					264 301	5369	4.25	228	3.44	185
Výsledky za predchádzajúci kontrolný rok					47 300	4933	4.26	210	3.46	171	30/13	235 301 5443 4.30 234 3.41 186 480					282 301	5358	4.29	230	3.42	183
SÍDLO Orechová Potôň					Stav kráv : 401							Priemerný vek v mesiacoch a dňoch: 59/ 7					Priemerná laktácia 2.93					
2 O N 3	H	MLIEČNO		011	6 292	7397	3.61	267	3.23	239	25/24						6 292	7397	3.61	267	3.23	239
2 O N 3	H	ŠAMORÍN		021	142 300	6944	3.76	261	3.25	226	26/25	236 291 6339 3.70 234 3.17 201 436					378 294	6566	3.72	244	3.20	210
Poľnohospodárske družstvo Šamorín					148 300	6963	3.75	261	3.25	226	26/23	236 291 6339 3.70 234 3.17 201 436					384 294	6579	3.72	245	3.20	211
Výsledky za predchádzajúci kontrolný rok					173 301	8817	3.39	299	3.17	279	26/30	297 290 6866 3.59 246 3.23 222 413					470 294	7584	3.51	266	3.20	243
SÍDLO Šamorín					Stav kráv : 497							Priemerný vek v mesiacoch a dňoch: 42/22					Priemerná laktácia 2.32					
6 O N 1	R	TOPOLNÍKY		011	47 301	5927	3.60	214	3.24	192	27/15	81 293 6266 3.69 231 3.28 206 419					128 296	6142	3.66	225	3.27	201
6 O N 1	R	TOPOLNÍKY		012	8 289	5636	3.30	186	3.15	177	29/12	14 297 6671 3.42 228 3.28 219 404					22 295	6294	3.38	213	3.23	204
6 O N 1	R	TOPOLNÍKY		013	11 299	6378	3.43	219	3.22	205	28/20	18 303 7119 3.71 264 3.37 240 492					29 301	6838	3.61	247	3.32	227
6 O N 1	R S	TOPOLNÍKY		014	9 304	5516	3.87	213	3.31	183	28/19	13 301 6421 3.79 243 3.39 218 378					22 302	6051	3.82	231	3.36	203
6 O N 1	R	TOPOLNÍKY		015	37 301	5865	3.55	208	3.26	191	28/ 6	78 296 6297 3.72 234 3.27 206 423					115 297	6158	3.67	226	3.27	201
6 O N 1	R	TOPOLNÍKY		016	6 299	5803	3.40	197	3.14	182	29/21	14 300 6864 3.54 243 3.30 226 407					20 300	6546	3.50	229	3.25	213
6 O N 1	R	TOPOLNÍKY		017	12 303	6028	3.55	214	3.22	194	28/15	16 295 6755 3.66 247 3.25 220 486					28 299	6444	3.62	233	3.24	209
6 O N 1	R	TOPOLNÍKY		018	5 305	6460	3.65	236	3.28	212	26/26	15 299 6474 3.85 249 3.39 219 440					20 301	6470	3.80	246	3.36	217
Chov spolu 01					135 300	5925	3.56	211	3.24	192	28/ 4	249 296 6446 3.69 238 3.30 212 428					384 298	6263	3.65	228	3.28	205
AGROTOP Topolníky, a.s.					135 300	5925	3.56	211	3.24	192	28/ 4	249 296 6446 3.69 238 3.30 212 428					384 298	6263	3.65	228	3.28	205
Výsledky za predchádzajúci kontrolný rok					126 296	5971	3.54	211	3.27	195	27/21	290 294 6563 3.57 234 3.28 216 404					416 295	6384	3.56	227	3.28	209
SÍDLO Topolníky					Stav kráv : 495							Priemerný vek v mesiacoch a dňoch: 48/ 2					Priemerná laktácia 2.74					
2 O N 3	R	TRHOVÁ HRADSKÁ		011	61 298	6529	3.73	243	3.05	199	26/17	158 291 7082 3.61 255 3.12 221 397					219 293	6928	3.64	252	3.10	215
2 O N 1	R	TRHOVÁ HRADSKÁ		012	3 305	6385	3.64	233	3.15	201	25/11	2 299 6902 4.01 276 3.04 210 425					5 302	6592	3.80	250	3.10	204
2 O N 1	R	TRHOVÁ HRADSKÁ		013	3 290	6394	4.06	259	3.15	201	27/22	4 279 6076 3.84 233 3.19 194 412					7 284	6212	3.93	244	3.17	197
2 O N 1	R	TRHOVÁ HRADSKÁ		015	2 285	6946	3.52	244	2.68	186	29/ 0	2 286 6764 3.85 260 3.25 220 407					4 285	6855	3.68	253	2.96	203
2 O N 1	R	TRHOVÁ HRADSKÁ		016	17 293	6327	3.62	229	3.09	196	25/25	37 292 6816 3.59 245 3.12 213 395					54 292	6662	3.60	240	3.11	207
2 O N 1	R	TRHOVÁ HRADSKÁ		017	1 298	5865	3.21	188	3.02	177	26/ 9	3 292 7715 3.81 294 3.23 249 383					4 293	7252	3.69	267	3.19	231
Chov spolu 01					87 297	6482	3.71	240	3.05	198	26/15	206 291 7019 3.62 254 3.12 219 397					293 293	6859	3.64	250	3.10	213
Podielnicke poľnohosp.družst.Trhové Mýto					87 297	6482	3.71	240	3.05	198	26/15	206 291 7019 3.62 254 3.12 219 397					293 293	6859	3.64	250	3.10	213
Výsledky za predchádzajúci kontrolný rok					91 299	6092	3.71	226	3.03	185	26/13	238 292 6561 3.69 242 3.07 201 384					329 294	6431	3.69	237	3.06	197
SÍDLO Trhová Hradská					Stav kráv : 410							Priemerný vek v mesiacoch a dňoch: 45/21					Priemerná laktácia 2.64					
2 O N 3	H S	VELKÉ BLAHOVO		011	50 298	6649	3.96	263	3.26	217	26/21	103 290 7040 3.94 278 3.24 228 443					153 292	6912	3.95	273	3.24	224

				- P R V Ě L A K T Ā C I E -								- DRUHÉ A ĎALŠIE LAKTÁCIE -						V Š E T K Y L A K T Ā C I E										
1	2	3	4	5	6	7	8	9	10	11	12	13	14	15	16	17	18	19	20	21	22	23	24	25	26	27	28	29

OKRES: DUNAJSKÁ STREDA

Poľnohospodárske družstvo Veľké Blahovo				50 298	6649	3.96	263	3.26	217	26/21	103 290	7040	3.94	278	3.24	228 443	153 292	6912	3.95	273	3.24	224						
Výsledky za predchádzajúci kontrolný rok				51 297	7347	3.15	232	3.23	237	27/15	124 293	7934	3.18	252	3.19	253 462	175 295	7763	3.17	246	3.20	249						
SÍDLO Veľké Blahovo				Stav kráv : 227								Priemerný vek v mesiacoch a dňoch: 43/27 Priemerná laktácia 2.30																
2 O N 3	S H R	VRAKÚŇ		011	116 285	5455	3.69	201	3.18	174	32/ 3	162 284	5700	3.78	215	3.28	187 402	278 284	5598	3.74	209	3.24	181					
ARVUM, Poľnohospodárske družstvo				116 285	5455	3.69	201	3.18	174	32/ 3	162 284	5700	3.78	215	3.28	187 402	278 284	5598	3.74	209	3.24	181						
Výsledky za predchádzajúci kontrolný rok				71 288	5088	3.74	190	3.29	167	31/15	212 288	6121	3.66	224	3.23	198 405	283 288	5862	3.68	216	3.25	190						
SÍDLO Vrakúň				Stav kráv : 453								Priemerný vek v mesiacoch a dňoch: 37/28 Priemerná laktácia 1.94																
2 O N 1	H	ČENKOVCE		012	49 299	6504	4.21	274	3.26	212	30/21	72 290	6289	4.18	263	3.30	208 475	121 294	6376	4.19	267	3.28	209					
GOLD MILK spol. s r. o.				49 299	6504	4.21	274	3.26	212	30/21	72 290	6289	4.18	263	3.30	208 475	121 294	6376	4.19	267	3.28	209						
Výsledky za predchádzajúci kontrolný rok				59 299	5671	3.97	225	3.21	182	28/22	78 295	5625	4.09	230	3.30	185 474	137 297	5645	4.04	228	3.26	184						
SÍDLO Čenkovce				Stav kráv : 230								Priemerný vek v mesiacoch a dňoch: 45/24 Priemerná laktácia 1.95																
6 S N 3	H R	MALÉ DVORNÍKY		011	61 300	8374	3.62	303	3.02	253	27/27	104 297	8458	3.76	318	3.02	256 428	165 298	8427	3.71	312	3.02	255					
ISTRA Malé Dvorníky, spol. s r. o.				61 300	8374	3.62	303	3.02	253	27/27	104 297	8458	3.76	318	3.02	256 428	165 298	8427	3.71	312	3.02	255						
Výsledky za predchádzajúci kontrolný rok				51 298	8396	3.63	305	3.05	256	27/11	118 294	8379	3.57	299	3.00	252 422	169 295	8384	3.59	301	3.02	253						
SÍDLO Malé Dvorníky				Stav kráv : 200								Priemerný vek v mesiacoch a dňoch: 47/17 Priemerná laktácia 2.57																
2 O N 1	H	ČILIZSKÁ RADVAŇ		011								2 305	8943	3.95	353	2.90	260 680	2 305	8943	3.95	353	2.90	260					
6 O N 1	H	KLÚČOVEC		021	41 302	6789	3.72	253	3.12	212	31/16	38 302	7362	3.81	280	3.09	228 487	79 302	7065	3.77	266	3.11	220					
6 O N 1	H	KLÚČOVEC		022	27 298	7058	3.71	262	3.14	222	29/21	40 300	8465	4.04	342	3.14	265 438	67 299	7898	3.92	309	3.14	248					
		Chov spolu		02	68 301	6896	3.72	256	3.13	216	30/24	78 301	7928	3.93	312	3.12	247 462	146 301	7447	3.84	286	3.12	232					
6 O N 1	H	MEDVEĎOV		031	15 297	6431	3.28	211	3.26	209	27/ 8	39 294	6821	3.54	241	3.20	218 450	54 295	6713	3.47	233	3.21	216					
6 O N 1	H	MEDVEĎOV		032	24 300	6451	3.47	224	3.27	211	27/29	36 298	8242	3.61	297	3.18	262 418	60 299	7526	3.56	268	3.21	242					
		Chov spolu		03	39 299	6443	3.39	219	3.27	210	27/21	75 296	7503	3.57	268	3.19	239 435	114 297	7141	3.52	251	3.21	229					
6 O N 3	H	PATAŠ		044	132 301	6561	3.68	241	3.16	207	26/ 2	217 297	8022	3.65	293	3.15	253 451	349 298	7469	3.66	273	3.15	236					
1 S N 3	H	ŇARAD		051	107 303	8618	3.47	299	3.17	273	25/27	128 302	10210	3.50	357	3.18	325 474	235 303	9485	3.49	331	3.17	301					
MEDZIČILIZIE, a. s.				346 301	7250	3.58	260	3.17	230	27/ 4	500 299	8493	3.64	309	3.16	268 457	846 300	7985	3.62	289	3.16	252						
Výsledky za predchádzajúci kontrolný rok				370 302	7568	3.50	265	3.16	239	27/28	497 302	8477	3.58	303	3.16	268 435	867 302	8089	3.55	287	3.16	256						
SÍDLO Čiližská Radvaň				Stav kráv : 1102								Priemerný vek v mesiacoch a dňoch: 41/ 1 Priemerná laktácia 2.18																
2 O N 1	H	JANÍKY		021	22 303	6259	4.12	258	3.17	199	28/11	58 293	6532	4.14	270	3.25	212 413	80 295	6457	4.13	267	3.23	208					
2 O N 1	H	JANÍKY		022	34 298	6293	4.13	260	3.24	204	27/22	37 289	6386	4.15	265	3.25	208 410	71 293	6341	4.14	262	3.25	206					
2 O N 1	H	JANÍKY		023	24 302	6003	4.20	252	3.20	192	28/ 1	33 292	5507	4.29	236	3.28	181 396	57 297	5716	4.25	243	3.25	186					
2 O N 1	H	JANÍKY		024	27 295	6344	3.89	247	3.08	195	27/ 1	44 294	6853	4.01	275	3.21	220 426	71 294	6660	3.97	264	3.16	211					
2 O N 1	H	JANÍKY		025	26 297	6727	3.87	261	3.24	218	27/26	36 299	7119	3.90	277	3.32	236 419	62 298	6955	3.89	270	3.28	228					
		Chov spolu		02	133 299	6330	4.04	256	3.19	202	27/23	208 293	6513	4.09	266	3.26	212 413	341 295	6442	4.07	262	3.23	208					
2 O N 3	H	NOVÝ TRH		041	96 300	5471	3.57	196	3.31	181	27/16	180 293	6593	3.52	232	3.29	217 422	276 296	6203	3.54	219	3.29	204					
AGRO BIO Hubice, a.s.				229 299	5970	3.86	230	3.24	193	27/20	388 293	6550	3.82	250	3.27	214 418	617 296	6335	3.83	243	3.26	206						
Výsledky za predchádzajúci kontrolný rok				252 300	6447	4.19	270	3.20	206	27/14	410 293	7081	4.07	288	3.22	228 432	662 296	6840	4.11	281	3.21	220						
SÍDLO Hubice				Stav kráv : 811								Priemerný vek v mesiacoch a dňoch: 41/22 Priemerná laktácia 2.22																
2 O N 3	H X	DUNAJSKÝ KLÁTOV		011	83 299	7250	3.06	222	3.37	244	31/20	183 297	7346	3.16	232	3.37	247 414	266 298	7316	3.13	229	3.37	246					
COAGRO, a.s. Dunajský Klátov				83 299	7250	3.06	222	3.37	244	31/20	183 297	7346	3.16	232	3.37	247 414	266 298	7316	3.13	229	3.37	246						
Výsledky za predchádzajúci kontrolný rok				127 300	6813	3.45	235	3.28	223	33/19	162 293	6860	3.54	243	3.26	224 421	289 296	6839	3.50	239	3.27	224						
SÍDLO Dunajský Klátov				Stav kráv : 342								Priemerný vek v mesiacoch a dňoch: 50/20 Priemerná laktácia 2.46																
6 O N 3	H	NOVÝ DVOR		011	341 299	8539	3.48	297	3.23	276	27/ 1	270 291	8769	3.59	315	3.28	287 439	611 295	8641	3.53	305	3.25	281					
2 O N 3	H	DOLNÝ BAR		031	46 302	8200	3.57	293	3.29	270	28/ 8	65 294	7989	3.83	306	3.39	271 429	111 298	8077	3.72	301	3.35	271					

				- P R V Ě L A K T Ā C I E -								- DRUHÉ A ĎALŠIE LAKTÁCIE -						V Š E T K Y L A K T Ā C I E										
1	2	3	4	5	6	7	8	9	10	11	12	13	14	15	16	17	18	19	20	21	22	23	24	25	26	27	28	29

OKRES: GALANTA

2 O N 3	S R	DOLNÉ SALIBY		011		103	288	4777	3.93	188	3.33	159	28/ 0	171	290	5543	3.87	215	3.25	180	398	274	290	5255	3.89	204	3.27	172
ELVÍRA s.r.o.						103	288	4777	3.93	188	3.33	159	28/ 0	171	290	5543	3.87	215	3.25	180	398	274	290	5255	3.89	204	3.27	172
Výsledky za predchádzajúci kontrolný rok						85	295	5056	4.12	209	3.33	168	28/ 0	158	290	5635	4.25	240	3.19	180	395	197	291	5494	4.29	236	3.18	175
SÍDLO Dolné Saliby						Stav kráv : 353							Priemerný vek v mesiacoch a dňoch: 43/ 1 Priemerná laktácia 2.52															
2 O N 3	R S	JAVORINKA		011		42	288	6311	4.58	289	3.14	198	24/29	114	292	7141	4.46	318	3.11	222	412	156	291	6917	4.49	310	3.12	216
Poľnohospodárske družstvo Javorinka						42	288	6311	4.58	289	3.14	198	24/29	114	292	7141	4.46	318	3.11	222	412	156	291	6917	4.49	310	3.12	216
Výsledky za predchádzajúci kontrolný rok						62	292	6961	4.61	321	3.14	219	26/ 0	93	288	7321	4.28	314	3.16	231	439	155	290	7177	4.41	317	3.15	226
SÍDLO Galanta						Stav kráv : 157							Priemerný vek v mesiacoch a dňoch: 42/25 Priemerná laktácia 2.63															
2 O N 3	H S	HOSTE		021		127	301	6587	4.20	277	3.21	211	28/19	181	296	7119	3.97	282	3.24	231	423	308	298	6900	4.06	280	3.23	223
Poľnohospod.-obchodné družstvo Abrahám						127	301	6587	4.20	277	3.21	211	28/19	181	296	7119	3.97	282	3.24	231	423	308	298	6900	4.06	280	3.23	223
Výsledky za predchádzajúci kontrolný rok						93	300	7115	4.10	291	3.28	233	26/ 6	168	298	7750	3.94	306	3.30	256	411	261	298	7524	4.00	301	3.30	248
SÍDLO Abrahám						Stav kráv : 412							Priemerný vek v mesiacoch a dňoch: 41/21 Priemerná laktácia 2.23															
2 O N 3	S X	JELKA		011		23	285	4766	3.96	189	3.15	150	33/24	76	291	5724	3.94	226	3.14	180	415	99	289	5501	3.95	217	3.14	173
2 O N 3	S X	JELKA		012		14	287	5221	4.10	214	3.16	165	35/30	85	283	5515	3.84	212	3.13	173	402	99	284	5474	3.87	212	3.13	172
				01		37	286	4938	4.01	198	3.16	156	34/19	161	287	5614	3.89	218	3.13	176	408	198	286	5488	3.91	215	3.14	172
POLAGRO, s.r.o. Jelka						37	286	4938	4.01	198	3.16	156	34/19	161	287	5614	3.89	218	3.13	176	408	198	286	5488	3.91	215	3.14	172
Výsledky za predchádzajúci kontrolný rok						39	297	4920	4.44	218	3.13	154	30/11	158	290	5635	4.25	240	3.19	180	395	197	291	5494	4.29	236	3.18	175
SÍDLO Jelka						Stav kráv : 244							Priemerný vek v mesiacoch a dňoch: 58/29 Priemerná laktácia 3.35															
2 O N 3	R S	KAJAL		011		58	296	6535	4.85	317	3.19	209	28/ 6	158	298	7119	4.51	321	3.28	234	399	216	298	6962	4.59	320	3.26	227
Poľnohospod. družstvo Topoľnica v Kajali						58	296	6535	4.85	317	3.19	209	28/ 6	158	298	7119	4.51	321	3.28	234	399	216	298	6962	4.59	320	3.26	227
Výsledky za predchádzajúci kontrolný rok						60	294	5904	4.90	289	3.21	190	27/24	185	295	6922	4.69	325	3.31	229	391	245	295	6672	4.74	316	3.29	220
SÍDLO Kajal						Stav kráv : 235							Priemerný vek v mesiacoch a dňoch: 53/16 Priemerná laktácia 3.16															
2 O N 3	S X	PUSTÉ SADY		051		38	288	3675	4.34	160	3.47	127	28/24	170	292	5063	4.27	216	3.46	175	392	208	291	4810	4.28	206	3.46	166
2 S N 3	S	PUSTÉ SADY		052		88	294	5195	4.40	229	3.42	178	29/27	159	290	5794	4.29	249	3.41	198	386	247	291	5581	4.33	242	3.42	191
				05		126	292	4736	4.39	208	3.43	163	29/17	329	291	5417	4.28	232	3.43	186	389	455	291	5228	4.31	225	3.43	180
RaVOD PATA roľn. a výrobnobch.družstvo						126	292	4736	4.39	208	3.43	163	29/17	329	291	5417	4.28	232	3.43	186	389	455	291	5228	4.31	225	3.43	180
Výsledky za predchádzajúci kontrolný rok						177	284	4715	4.33	204	3.46	163	29/ 6	359	288	5518	4.21	232	3.46	191	398	536	287	5253	4.25	223	3.46	182
SÍDLO Pata						Stav kráv : 552							Priemerný vek v mesiacoch a dňoch: 48/ 5 Priemerná laktácia 2.63															
2 O N 3	H S R	TRSTICE		011		87	295	6592	3.44	227	3.24	213	26/ 8	261	294	6918	3.50	242	3.29	227	408	348	294	6836	3.49	238	3.27	224
AGRIMPEX družstvo Trstice						87	295	6592	3.44	227	3.24	213	26/ 8	261	294	6918	3.50	242	3.29	227	408	348	294	6836	3.49	238	3.27	224
Výsledky za predchádzajúci kontrolný rok						112	296	7309	3.25	237	3.28	240	26/21	215	295	7573	3.54	268	3.26	247	434	327	296	7483	3.44	258	3.27	245
SÍDLO Trstice						Stav kráv : 390							Priemerný vek v mesiacoch a dňoch: 56/28 Priemerná laktácia 3.41															
2 O N 3	H	ČIERNY BROD Č. 450		011		73	302	5793	3.92	227	3.15	183	26/12	74	298	6127	4.13	253	3.22	197	515	147	300	5961	4.03	240	3.19	190
FYZOKOL spol. s r.o. Čierny Brod						73	302	5793	3.92	227	3.15	183	26/12	74	298	6127	4.13	253	3.22	197	515	147	300	5961	4.03	240	3.19	190
Výsledky za predchádzajúci kontrolný rok						60	304	5544	4.28	237	3.49	193	25/29	103	304	5986	4.18	250	3.33	199	443	163	304	5823	4.22	245	3.39	197
SÍDLO Čierny Brod						Stav kráv : 226							Priemerný vek v mesiacoch a dňoch: 43/23 Priemerná laktácia 2.30															
2 O N 3	H R S	ŠOPORŇA		011		80	300	7355	3.78	278	3.27	240	26/15	95	298	8576	3.58	307	3.22	277	441	175	299	8018	3.66	294	3.24	260
AGRICOLA spol. s r.o. Šoporňa						80	300	7355	3.78	278	3.27	240	26/15	95	298	8576	3.58	307	3.22	277	441	175	299	8018	3.66	294	3.24	260
Výsledky za predchádzajúci kontrolný rok						59	302	7630	3.85	294	3.32	253	26/ 8	104	298	8634	3.75	324	3.26	281	414	163	300	8270	3.78	313	3.28	271
SÍDLO Šoporňa						Stav kráv : 219							Priemerný vek v mesiacoch a dňoch: 39/21 Priemerná laktácia 2.14															
2 O N 3	S H	VELKÉ ULANY		011		65	285	3469	4.34	151	3.25	113	28/25	120	285	4364	4.26	186	3.22	140	407	185	285	4050	4.28	173	3.23	131

				- P R V Ě L A K T Ā C I E -								- DRUHÉ A ĎALŠIE LAKTÁCIE -						V Š E T K Y L A K T Ā C I E										
1	2	3	4	5	6	7	8	9	10	11	12	13	14	15	16	17	18	19	20	21	22	23	24	25	26	27	28	29

OKRES: HLOHOVEC

2 O N 1	H S	HLOHOVEC		011		22	304	6843	5.08	348	3.14	215	27/11	40	292	6021	4.72	284	3.20	193	523	62	296	6313	4.86	307	3.18	200	
2 O N 3	H S	KLAČANY		021		28	296	6154	4.80	295	3.26	201	27/29	105	297	6817	4.92	336	3.32	226	459	133	297	6678	4.90	327	3.31	221	
2 O N 3	H S	SASINKOVO		031		124	298	6932	4.68	325	3.25	225	27/21	172	294	6567	4.48	295	3.25	213	434	296	295	6720	4.57	307	3.25	218	
Poľnohospodárske družstvo Hlohovec						174	298	6796	4.75	323	3.24	220	27/21	317	294	6581	4.66	307	3.27	215	454	491	296	6657	4.69	313	3.25	217	
Výsledky za predchádzajúci kontrolný rok						148	298	6572	4.29	282	3.25	213	26/25	399	294	6607	4.24	280	3.28	217	435	547	295	6598	4.26	281	3.27	216	
SÍDLO Hlohovec						Stav kráv : 690								Priemerný vek v mesiacoch a dňoch: 45/ 1 Priemerná laktácia 2.46															
2 O N 1	H S X	ČERVENÍK		011		12	305	3932	3.90	153	3.15	124	25/14	36	300	4679	3.81	178	3.16	148	507	48	301	4492	3.83	172	3.16	142	
Poľnohospodárske družstvo Červeník						12	305	3932	3.90	153	3.15	124	25/14	36	300	4679	3.81	178	3.16	148	507	48	301	4492	3.83	172	3.16	142	
Výsledky za predchádzajúci kontrolný rok						15	298	4644	3.78	176	3.17	147	26/28	40	295	6011	3.39	204	3.18	191	469	55	296	5638	3.47	196	3.18	179	
SÍDLO Červeník						Stav kráv : 80								Priemerný vek v mesiacoch a dňoch: 50/ 0 Priemerná laktácia 2.55															
2 S N 3	S	LAPOŠ		011		31	301	6201	5.17	320	3.48	216	28/11	45	300	7070	4.62	326	3.38	239	402	76	300	6716	4.82	324	3.42	230	
2 O N 3	S R X	DOLNÉ OTROKOVCE		012		51	299	6553	4.96	325	3.31	217	28/13	107	296	7500	4.50	338	3.23	242	417	158	297	7195	4.64	334	3.25	234	
Chov spolu 01						82	300	6420	5.03	323	3.37	216	28/12	152	297	7373	4.53	334	3.27	241	412	234	298	7039	4.69	330	3.30	233	
Poľnohospod. družstvo Dolné Otrokovce						82	300	6420	5.03	323	3.37	216	28/12	152	297	7373	4.53	334	3.27	241	412	234	298	7039	4.69	330	3.30	233	
Výsledky za predchádzajúci kontrolný rok						56	301	5559	4.59	255	3.54	197	27/14	190	294	6498	4.16	270	3.40	221	385	246	295	6285	4.24	267	3.43	216	
SÍDLO Dolné Otrokovce						Stav kráv : 322								Priemerný vek v mesiacoch a dňoch: 46/ 5 Priemerná laktácia 2.80															
2 O N 1	R X S	MADUNICE		011		18	304	5857	3.88	227	3.21	188	26/23	47	297	6276	3.98	250	3.34	210	508	65	299	6160	3.96	244	3.31	204	
Poľnoh. výrobn-obchodné družst.Madunice						18	304	5857	3.88	227	3.21	188	26/23	47	297	6276	3.98	250	3.34	210	508	65	299	6160	3.96	244	3.31	204	
Výsledky za predchádzajúci kontrolný rok						18	301	5523	3.55	196	3.24	179	26/13	43	299	6395	3.78	241	3.33	213	502	61	300	6138	3.72	228	3.31	203	
SÍDLO Madunice						Stav kráv : 107								Priemerný vek v mesiacoch a dňoch: 49/13 Priemerná laktácia 2.45															
6 O N 3	H S	SILADICE		011		41	298	7471	4.14	309	3.13	234	28/ 2	99	297	8028	4.20	337	3.16	254	419	140	297	7865	4.18	329	3.15	248	
Poľnohospodárske družstvo Siladice						41	298	7471	4.14	309	3.13	234	28/ 2	99	297	8028	4.20	337	3.16	254	419	140	297	7865	4.18	329	3.15	248	
Výsledky za predchádzajúci kontrolný rok						33	295	6848	4.14	283	3.19	218	28/ 4	98	296	7948	4.00	318	3.22	256	432	131	296	7671	4.03	309	3.21	246	
SÍDLO Siladice						Stav kráv : 211								Priemerný vek v mesiacoch a dňoch: 49/ 6 Priemerná laktácia 2.83															
2 O N 1	R S	TRAKOVICE		012		35	290	3605	4.26	154	3.11	112	24/13	61	280	3449	4.40	152	3.17	109	421	96	284	3506	4.35	152	3.15	110	
Poľnohospodárske družstvo Trakovice						35	290	3605	4.26	154	3.11	112	24/13	61	280	3449	4.40	152	3.17	109	421	96	284	3506	4.35	152	3.15	110	
Výsledky za predchádzajúci kontrolný rok						38	291	3445	4.20	145	3.16	109	24/ 7	93	286	4075	4.09	167	3.20	131	411	131	288	3892	4.12	160	3.19	124	
SÍDLO Trakovice						Stav kráv : 132								Priemerný vek v mesiacoch a dňoch: 41/24 Priemerná laktácia 2.54															
2 O N 3	S X	ŽLKOVICE		012		45	298	4493	4.23	190	3.27	147	32/26	66	295	4618	4.23	195	3.31	153	450	111	296	4568	4.23	193	3.29	150	
Poľnohos. družstvo Žlkovce - Ratkovce						45	298	4493	4.23	190	3.27	147	32/26	66	295	4618	4.23	195	3.31	153	450	111	296	4568	4.23	193	3.29	150	
Výsledky za predchádzajúci kontrolný rok						21	303	4912	4.32	212	3.30	162	32/24	88	298	4824	4.18	202	3.32	160	417	109	299	4841	4.21	204	3.31	160	
SÍDLO Žlkovce						Stav kráv : 178								Priemerný vek v mesiacoch a dňoch: 50/15 Priemerná laktácia 2.62															
2 O N 3	H R	DVORNÍKY		021		53	290	5389	3.81	205	3.04	164	28/26	113	295	6034	3.87	233	3.11	188	433	166	293	5828	3.85	224	3.09	180	
Roľnícka a obchod. spoloč. a.s. Bojničky						53	290	5389	3.81	205	3.04	164	28/26	113	295	6034	3.87	233	3.11	188	433	166	293	5828	3.85	224	3.09	180	
Výsledky za predchádzajúci kontrolný rok						41	288	5763	3.85	222	3.16	182	27/26	136	293	6277	3.89	244	3.23	203	417	177	292	6158	3.88	239	3.22	198	
SÍDLO Bojničky						Stav kráv : 161								Priemerný vek v mesiacoch a dňoch: 52/27 Priemerná laktácia 2.84															
2 O N 3	H R	DOLNÉ TRHOVIŠTE		011		168	301	8568	3.29	282	3.27	281	24/21	336	299	9288	3.49	325	3.23	300	417	504	300	9048	3.43	310	3.24	294	
FOOD FARM s.r.o., HLOHOVEC						168	301	8568	3.29	282	3.27	281	24/21	336	299	9288	3.49	325	3.23	300	417	504	300	9048	3.43	310	3.24	294	
Výsledky za predchádzajúci kontrolný rok						204	300	7917	3.69	292	3.26	258	25/ 3	321	297	8837	3.92	346	3.25	287	418	525	298	8479	3.84	325	3.26	276	
SÍDLO Hlohovec						Stav kráv : 598								Priemerný vek v mesiacoch a dňoch: 43/21 Priemerná laktácia 2.45															
2 O N 3	H R	HORNÉ TRHOVIŠTE		011		134	296	7479	3.61	270	3.13	234	26/ 8	201	296	8025	3.83	308	3.15	253	415	335	296	7807	3.75	292	3.14	245	

				- P R V Ě L A K T Ā C I E -								- DRUHÉ A ĎALŠIE LAKTÁCIE -						V Š E T K Y L A K T Ā C I E										
1	2	3	4	5	6	7	8	9	10	11	12	13	14	15	16	17	18	19	20	21	22	23	24	25	26	27	28	29

OKRES: HLOHOVEC

Agrovia, a.s. HORNÉ OTROKOVCE	134 296	7479	3.61	270	3.13	234	26/ 8	201 296	8025	3.83	308	3.15	253 415	335 296	7807	3.75	292	3.14	245	
Výsledky za predchádzajúci kontrolný rok	134 297	7066	3.78	267	3.31	234	26/ 5	198 294	7653	3.68	282	3.22	246 411	332 295	7416	3.72	276	3.25	241	
SÍDLO Horné Otrokovce							Stav kráv : 407												Priemerný vek v mesiacoch a dňoch: 41/20	Priemerná laktácia 2.36

VÝSLEDKY ZA OKRES

HLOHOVEC	762 298	6855	4.01	275	3.22	221	27/ 2	1428 296	7280	4.03	293	3.22	234 433	2190 297	7132	4.02	287	3.22	230
POĽNOHOSP. DRUŽSTVÁ:	407 298	6133	4.62	283	3.24	199	28/ 2	778 295	6401	4.45	285	3.25	208 444	1185 296	6309	4.51	284	3.25	205
SÚKROMNÝ SEKTOR:	355 298	7682	3.46	266	3.20	246	25/27	650 297	8332	3.64	303	3.19	266 419	1005 297	8102	3.58	290	3.19	259
ŠLACHTITELSKÉ CHOVY:	31 301	6201	5.17	320	3.48	216	28/11	45 300	7070	4.62	326	3.38	239 402	76 300	6716	4.82	324	3.42	230

					-P R V Ě L A K T Ā C I E							-DRUHÉ A ĎALŠIE LAKTÁCIE							V Š E T K Y L A K T Ā C I E									
1	2	3	4	5	6	7	8	9	10	11	12	13	14	15	16	17	18	19	20	21	22	23	24	25	26	27	28	29

OKRES: PIEŠŤANY

2 O N 3	R X S	VELKÉ KOSTOLANY	011	23 295	5125	3.46	177	3.02	155	29/24	60 290	5650	3.63	205	3.09	174	467	83 291	5505	3.59	197	3.07	169	
DOVO-AGRO s.r.o. Dolné Voderady				23 295	5125	3.46	177	3.02	155	29/24	60 290	5650	3.63	205	3.09	174	467	83 291	5505	3.59	197	3.07	169	
Výsledky za predchádzajúci kontrolný rok				56 295	5143	3.76	194	3.13	161	28/13	66 290	5457	3.73	204	3.15	172	459	122 292	5313	3.75	199	3.14	167	
SÍDLO Velké Kostolany				Stav kráv : 184							Priemerný vek v mesiacoch a dňoch: 52/25 Priemerná laktácia 2.47													
2 O N 3	R	PIEŠŤANY	011	36 296	5368	4.28	230	3.20	172	26/ 4	59 292	5846	4.16	243	3.25	190	428	95 293	5665	4.20	238	3.23	183	
Poľnohospodárske družstvo Piešťany				36 296	5368	4.28	230	3.20	172	26/ 4	59 292	5846	4.16	243	3.25	190	428	95 293	5665	4.20	238	3.23	183	
Výsledky za predchádzajúci kontrolný rok				34 297	4588	4.07	187	3.18	146	24/ 6	69 296	5431	4.22	229	3.39	184	437	103 296	5153	4.18	215	3.33	172	
SÍDLO Piešťany				Stav kráv : 129							Priemerný vek v mesiacoch a dňoch: 43/25 Priemerná laktácia 2.43													
2 O N 3	H R	DOLNÝ LOPAŠOV	011	59 299	6363	4.43	282	3.35	213	27/21	99 300	7442	4.36	324	3.34	249	436	158 299	7039	4.38	309	3.34	235	
Poľnohospodárske družstvo Dolný Lopašov				59 299	6363	4.43	282	3.35	213	27/21	99 300	7442	4.36	324	3.34	249	436	158 299	7039	4.38	309	3.34	235	
Výsledky za predchádzajúci kontrolný rok				84 296	6263	4.32	271	3.39	212	29/ 8	117 297	7456	4.28	319	3.33	249	454	201 297	6957	4.29	299	3.36	233	
SÍDLO Dolný Lopašov				Stav kráv : 223							Priemerný vek v mesiacoch a dňoch: 41/23 Priemerná laktácia 2.25													
2 O N 3	R S	DRÁHOVCE	011	33 300	6736	3.74	252	3.26	220	25/28	87 296	7625	3.55	271	3.27	249	460	120 297	7380	3.60	266	3.27	241	
Poľnoh.výrobn-obchod. družstvo Drahovce				33 300	6736	3.74	252	3.26	220	25/28	87 296	7625	3.55	271	3.27	249	460	120 297	7380	3.60	266	3.27	241	
Výsledky za predchádzajúci kontrolný rok				47 299	6066	4.09	248	3.23	196	26/15	89 297	6992	3.78	264	3.28	230	418	136 297	6672	3.88	259	3.27	218	
SÍDLO Drahovce				Stav kráv : 187							Priemerný vek v mesiacoch a dňoch: 49/ 6 Priemerná laktácia 2.66													
2 S N 3	R	ŠTERUSY	031	72 301	7950	3.62	288	3.19	254	26/21	115 299	8998	3.70	333	3.19	287	422	187 300	8594	3.67	316	3.19	274	
2 O N 3	R X S	ŠTERUSY	032	20 292	6110	3.89	237	3.25	199	28/ 7	101 292	6984	3.92	274	3.26	228	403	121 292	6839	3.92	268	3.26	223	
Chov spolu 03				92 299	7550	3.67	277	3.20	242	27/ 1	216 296	8056	3.79	305	3.22	259	413	308 297	7905	3.76	297	3.21	254	
Poľnoh.výrobn-obchod. družstvo Kočín				92 299	7550	3.67	277	3.20	242	27/ 1	216 296	8056	3.79	305	3.22	259	413	308 297	7905	3.76	297	3.21	254	
Výsledky za predchádzajúci kontrolný rok				123 297	7677	3.76	289	3.35	257	27/16	218 292	8086	3.86	312	3.29	266	484	341 294	7938	3.82	304	3.31	263	
SÍDLO Kočín				Stav kráv : 372							Priemerný vek v mesiacoch a dňoch: 44/ 2 Priemerná laktácia 2.55													
2 O N 3	R S	DUCOVÉ	041	69 300	5148	4.47	230	3.33	171	30/11	60 293	5717	4.34	248	3.38	193	462	129 297	5412	4.41	238	3.35	182	
Roľnícke družstvo Moravany nad Váhom				69 300	5148	4.47	230	3.33	171	30/11	60 293	5717	4.34	248	3.38	193	462	129 297	5412	4.41	238	3.35	182	
Výsledky za predchádzajúci kontrolný rok				52 301	4703	4.26	200	3.46	163	31/21	76 294	5285	4.10	217	3.44	182	428	128 297	5048	4.16	210	3.45	174	
SÍDLO Moravany nad Váhom				Stav kráv : 171							Priemerný vek v mesiacoch a dňoch: 45/ 4 Priemerná laktácia 2.27													
2 O N 3	R H S	NIŽNÁ	011	54 303	7272	4.84	352	3.25	236	27/23	99 294	7158	4.71	337	3.33	238	431	153 297	7198	4.76	342	3.30	238	
Poľnohospodárske družstvo Nižná				54 303	7272	4.84	352	3.25	236	27/23	99 294	7158	4.71	337	3.33	238	431	153 297	7198	4.76	342	3.30	238	
Výsledky za predchádzajúci kontrolný rok				61 298	7009	4.81	337	3.29	231	26/16	106 295	7613	4.56	347	3.29	251	408	167 296	7393	4.64	343	3.29	244	
SÍDLO Nižná				Stav kráv : 183							Priemerný vek v mesiacoch a dňoch: 40/ 5 Priemerná laktácia 2.28													
2 O N 3	R S	VELKÉ ORVIŠTE	031	88 299	6477	3.95	256	3.18	206	27/24	100 299	6721	3.88	261	3.31	222	476	188 299	6607	3.92	259	3.25	215	
Poľnohospodárske družstvo Pokrok Ostrov				88 299	6477	3.95	256	3.18	206	27/24	100 299	6721	3.88	261	3.31	222	476	188 299	6607	3.92	259	3.25	215	
Výsledky za predchádzajúci kontrolný rok				85 297	6872	3.68	253	3.20	220	27/22	107 297	7110	3.95	281	3.31	235	455	192 297	7005	3.83	268	3.26	228	
SÍDLO Ostrov				Stav kráv : 260							Priemerný vek v mesiacoch a dňoch: 43/25 Priemerná laktácia 2.04													
2 O N 3	H R S	PRAŠNÍK	011	11 300	5025	4.34	218	3.22	162	26/12	48 293	5586	4.25	238	3.20	179	411	59 294	5482	4.27	234	3.21	176	
Roľnícke podielnícke družstvo Prašník				11 300	5025	4.34	218	3.22	162	26/12	48 293	5586	4.25	238	3.20	179	411	59 294	5482	4.27	234	3.21	176	
Výsledky za predchádzajúci kontrolný rok				2 253	4821	4.22	203	2.90	140	27/10	5 268	5502	4.47	246	3.37	185	436	7 264	5307	4.41	234	3.25	172	
SÍDLO Prašník				Stav kráv : 140							Priemerný vek v mesiacoch a dňoch: 43/14 Priemerná laktácia 2.39													
2 O N 3	R S	TREBATICICE	011	50 301	4731	4.58	217	3.14	149	29/ 9	43 288	4812	4.42	213	3.25	156	389	93 295	4768	4.51	215	3.19	152	
AGRO-DRUŽSTVO Trebatice				50 301	4731	4.58	217	3.14	149	29/ 9	43 288	4812	4.42	213	3.25	156	389	93 295	4768	4.51	215	3.19	152	
Výsledky za predchádzajúci kontrolný rok				30 296	4982	4.23	211	3.28	163	29/11	60 289	5342	4.11	219	3.35	179	405	90 291	5222	4.15	217	3.33	174	
SÍDLO Trebatice				Stav kráv : 135							Priemerný vek v mesiacoch a dňoch: 39/25 Priemerná laktácia 2.02													

				- P R V Ě L A K T Ā C I E -								- DRUHÉ A ĎALŠIE LAKTÁCIE -						V Š E T K Y L A K T Ā C I E										
1	2	3	4	5	6	7	8	9	10	11	12	13	14	15	16	17	18	19	20	21	22	23	24	25	26	27	28	29

OKRES: PIEŠŤANY

2 O N 3 R S	VELKÉ KOSTOLANY	011	34	303	5896	4.69	277	3.11	183	30/11	88	298	6653	5.02	334	3.31	220	400	122	300	6442	4.93	318	3.26	210
Poľnoh.druž. podielnikov	Velké Kostolany		34	303	5896	4.69	277	3.11	183	30/11	88	298	6653	5.02	334	3.31	220	400	122	300	6442	4.93	318	3.26	210
Výsledky za predchádzajúci kontrolný rok			45	301	6075	4.96	301	3.21	195	30/ 8	88	301	6258	4.91	307	3.31	207	413	133	301	6196	4.92	305	3.28	203
SÍDLO	Velké Kostolany		Stav kráv : 142								Priemerný vek v mesiacoch a dňoch: 48/17						Priemerná laktácia 2.75								

2 O N 3 H S	VRBOVÉ	011	19	303	6819	4.38	298	3.35	228	28/27	49	298	7597	4.26	323	3.31	251	437	68	299	7380	4.29	316	3.32	245
2 O N 3 S	VRBOVÉ	012	18	297	5792	4.71	273	3.41	198	28/13	21	296	7083	4.31	305	3.42	242	411	39	296	6487	4.47	290	3.42	222
Chov spolu			37	300	6319	4.53	286	3.38	214	28/20	70	297	7443	4.27	318	3.34	249	430	107	298	7054	4.35	307	3.35	236
Poľnohospodárske družstvo	Vrbové		37	300	6319	4.53	286	3.38	214	28/20	70	297	7443	4.27	318	3.34	249	430	107	298	7054	4.35	307	3.35	236
Výsledky za predchádzajúci kontrolný rok			40	299	7102	4.46	317	3.35	238	29/ 3	81	293	7774	4.14	322	3.33	259	417	121	295	7552	4.24	320	3.34	252
SÍDLO	Vrbové		Stav kráv : 133								Priemerný vek v mesiacoch a dňoch: 44/24						Priemerná laktácia 2.39								

VÝSLEDKY ZA OKRES

PIEŠŤANY

POLNOHOSP. DRUŽSTVÁ:

SÚKROMNÝ SEKTOR:

ŠLACHTITELSKÉ CHOVY:

586	300	6224	4.21	262	3.23	201	28/ 4	1029	296	6928	4.14	287	3.28	227	433	1615	297	6673	4.16	278	3.26	218
563	300	6269	4.23	265	3.24	203	28/ 2	969	296	7008	4.16	292	3.28	230	431	1532	297	6736	4.19	282	3.27	220
23	295	5125	3.46	177	3.02	155	29/24	60	290	5650	3.63	205	3.09	174	467	83	291	5505	3.59	197	3.07	169
72	301	7950	3.62	288	3.19	254	26/21	115	299	8998	3.70	333	3.19	287	422	187	300	8594	3.67	316	3.19	274

					- P R V Ě L A K T Ā C I E -							- DRUHÉ A ĎALŠIE LAKTÁCIE -							V Š E T K Y L A K T Ā C I E									
1	2	3	4	5	6	7	8	9	10	11	12	13	14	15	16	17	18	19	20	21	22	23	24	25	26	27	28	29

OKRES: SENICA

1 O N 1	S	BORSKÝ MIKULÁŠ		011		3	293	4515	4.58	207	3.31	149	29/16		13	298	5158	4.49	232	3.14	162	401		16	297	5037	4.51	227	3.17	159	
2 O N 3	S	BORSKÝ PETER		021		86	290	4232	4.30	182	3.28	139	30/ 4		176	287	4796	4.15	199	3.27	157	406		262	288	4611	4.20	194	3.27	151	
Poľnohospodárske družstvo Borský Mikuláš						89	290	4242	4.31	183	3.28	139	30/ 4		189	288	4821	4.18	201	3.26	157	406		278	289	4635	4.22	195	3.27	151	
Výsledky za predchádzajúci kontrolný rok						79	294	4664	4.52	211	3.35	156	32/ 4		178	294	5061	4.29	217	3.28	166	397		257	294	4939	4.35	215	3.30	163	
SÍDLO Borský Mikuláš																															
2 O H 3	H R	ČASTKOV		011		44	298	6557	4.45	292	3.20	210	26/20		69	294	6560	4.24	278	3.20	210	417		113	296	6559	4.32	283	3.20	210	
Roľnícke družstvo Častkov						44	298	6557	4.45	292	3.20	210	26/20		69	294	6560	4.24	278	3.20	210	417		113	296	6559	4.32	283	3.20	210	
Výsledky za predchádzajúci kontrolný rok						59	303	7236	3.89	282	3.26	236	26/12		96	296	6838	3.84	262	3.27	224	406		155	299	6990	3.86	270	3.27	228	
SÍDLO Častkov																															
2 O N 3	R H S	VKK DOJČ		011		33	302	5186	4.86	252	3.11	161	29/30		93	293	5114	4.74	242	3.26	167	438		126	296	5132	4.77	245	3.22	165	
Poľnohospodárske družstvo Dojč						33	302	5186	4.86	252	3.11	161	29/30		93	293	5114	4.74	242	3.26	167	438		126	296	5132	4.77	245	3.22	165	
Výsledky za predchádzajúci kontrolný rok						76	300	5147	4.78	246	3.19	164	27/27		92	292	5501	4.84	266	3.32	182	436		168	296	5341	4.82	257	3.26	174	
SÍDLO Dojč																															
2 O N 3	H S R	HRADIŠTE		011		74	295	6972	4.12	287	3.12	217	28/ 1		103	294	7397	3.99	295	3.21	237	421		177	295	7219	4.04	292	3.17	229	
RD "Vrátno", Hradište pod Vrátnom						74	295	6972	4.12	287	3.12	217	28/ 1		103	294	7397	3.99	295	3.21	237	421		177	295	7219	4.04	292	3.17	229	
Výsledky za predchádzajúci kontrolný rok						78	295	7271	4.65	338	3.30	240	28/12		113	298	7435	4.45	331	3.36	250	389		191	297	7368	4.53	334	3.34	246	
SÍDLO Hradište pod Vrátnom																															
2 O N 3	H R	KOVÁLOV		011		60	301	5315	4.26	226	3.19	170	27/ 1		80	296	5902	4.37	258	3.23	190	455		140	298	5651	4.33	245	3.21	182	
Poľnohospodárske družstvo Koválov						60	301	5315	4.26	226	3.19	170	27/ 1		80	296	5902	4.37	258	3.23	190	455		140	298	5651	4.33	245	3.21	182	
Výsledky za predchádzajúci kontrolný rok						53	299	5868	4.56	267	3.19	187	29/ 6		111	299	6043	4.53	274	3.32	200	501		164	299	5987	4.54	272	3.28	196	
SÍDLO Koválov																															
2 O N 3	H S	PODBRANČ		011		43	297	6311	4.49	284	3.03	191	25/14		140	295	7200	4.75	342	3.09	222	387		183	295	6991	4.69	328	3.07	215	
PODBRANČ Roľnícke družstvo						43	297	6311	4.49	284	3.03	191	25/14		140	295	7200	4.75	342	3.09	222	387		183	295	6991	4.69	328	3.07	215	
Výsledky za predchádzajúci kontrolný rok						53	292	5715	4.71	269	3.09	176	27/23		184	291	6477	4.84	313	3.20	208	388		237	291	6307	4.81	303	3.18	201	
SÍDLO Podbranč																															
2 O N 3	H R	PRIETRŽ		011		56	296	4540	4.08	185	3.16	144	29/30		186	297	5332	4.18	223	3.20	171	396		242	296	5149	4.16	214	3.19	164	
Roľnícke Družstvo Prietrž						56	296	4540	4.08	185	3.16	144	29/30		186	297	5332	4.18	223	3.20	171	396		242	296	5149	4.16	214	3.19	164	
Výsledky za predchádzajúci kontrolný rok						59	303	5182	3.81	197	3.05	158	26/29		145	292	5634	3.94	222	3.09	174	408		204	295	5504	3.91	215	3.08	169	
SÍDLO Prietrž																															
2 O N 3	R S	SMOLINSKÉ		011		68	297	5249	4.38	230	3.33	175	27/16		116	296	6222	4.17	260	3.30	205	429		184	296	5863	4.24	249	3.31	194	
Poľnohospodárske družstvo Smolinské						68	297	5249	4.38	230	3.33	175	27/16		116	296	6222	4.17	260	3.30	205	429		184	296	5863	4.24	249	3.31	194	
Výsledky za predchádzajúci kontrolný rok						63	300	6134	4.35	267	3.34	205	27/28		92	293	6078	4.43	270	3.31	201	391		155	296	6101	4.40	268	3.33	203	
SÍDLO Smolinské																															
2 O H 3	H S	SOBOTIŠTE		012		78	298	5560	3.78	210	3.26	181	27/ 2		120	282	5406	3.52	190	3.14	170	390		198	288	5466	3.62	198	3.19	174	
Roľnícke družstvo S. Jurkoviča Sobotište						78	298	5560	3.78	210	3.26	181	27/ 2		120	282	5406	3.52	190	3.14	170	390		198	288	5466	3.62	198	3.19	174	
Výsledky za predchádzajúci kontrolný rok						85	296	6525	3.23	211	3.20	209	27/ 7		144	287	6669	3.31	221	3.18	212	392		229	291	6615	3.28	217	3.18	211	
SÍDLO Sobotište																															
2 O N 3	R H S	ŠTEFANOV		011		75	289	5704	3.76	214	3.34	190	26/23		143	288	6176	3.82	236	3.44	212	457		218	289	6014	3.80	229	3.40	205	
Poľnohospodárske družstvo Štefanov						75	289	5704	3.76	214	3.34	190	26/23		143	288	6176	3.82	236	3.44	212	457		218	289	6014	3.80	229	3.40	205	
Výsledky za predchádzajúci kontrolný rok						91	292	5438	3.79	206	3.37	183	26/12		133	289	5851	3.85	225	3.40	199	447		224	290	5683	3.83	218	3.39	193	
SÍDLO Štefanov																															
2 O N 3	H	HORNÉ SUROVINY		011		37	270	5262	4.04	213	3.08	162	26/ 9		64	276	5447	4.10	223	3.14	171	406		101	274	5379	4.08	219	3.12	168	

				- P R V Ě L A K T Ā C I E -								- DRUHÉ A ĎALŠIE LAKTÁCIE -						V Š E T K Y L A K T Ā C I E										
1	2	3	4	5	6	7	8	9	10	11	12	13	14	15	16	17	18	19	20	21	22	23	24	25	26	27	28	29

OKRES: SENICA

BELAR-AGRO s.r.o.	37 270	5262	4.04	213	3.08	162	26/ 9	64 276	5447	4.10	223	3.14	171	406	101 274	5379	4.08	219	3.12	168										
Výsledky za predchádzajúci kontrolný rok	197 295	5621	4.07	229	3.25	183	26/24	339 295	5833	4.13	241	3.29	192	406	536 295	5755	4.11	236	3.28	188										
SÍDLO Senica																					Stav kráv : 579								Priemerný vek v mesiacoch a dňoch: 42/25	Priemerná laktácia 2.50

VÝSLEDKY ZA OKRES

SENICA	657 294	5496	4.18	230	3.21	176	27/25	1303 291	5891	4.18	246	3.23	190	416	1960 292	5758	4.18	241	3.22	185
POĽNOHOSP. DRUŽSTVÁ:	620 296	5510	4.18	231	3.21	177	27/28	1239 292	5914	4.19	248	3.23	191	416	1859 293	5779	4.19	242	3.23	186
SÚKROMNÝ SEKTOR:	37 270	5262	4.04	213	3.08	162	26/ 9	64 276	5447	4.10	223	3.14	171	406	101 274	5379	4.08	219	3.12	168

OKRES: SKALICA

1 S N 3 H KÁTOV 021	40 297	7513	3.97	298	3.29	247	27/ 8	58 300	8694	4.06	353	3.23	280	420	98 299	8212	4.03	331	3.25	267										
2 O N 3 H SKALICA 031	164 300	6438	3.88	250	3.29	212	27/17	257 297	7068	4.10	290	3.32	235	417	421 298	6823	4.02	274	3.31	226										
Roľnícko-obchodné družstvo Skalica	204 300	6649	3.90	259	3.29	219	27/15	315 297	7368	4.09	302	3.30	243	417	519 298	7085	4.02	285	3.30	234										
Výsledky za predchádzajúci kontrolný rok	167 299	6328	4.12	261	3.28	208	28/ 8	349 295	6762	4.16	281	3.26	220	404	516 297	6622	4.15	274	3.27	216										
SÍDLO Skalica																					Stav kráv : 582								Priemerný vek v mesiacoch a dňoch: 44/23	Priemerná laktácia 2.56

2 O N 3 H R S GBELY 011	53 290	5797	4.12	239	3.20	186	27/22	134 290	6542	3.92	256	3.19	209	419	187 290	6331	3.97	251	3.20	202										
Poľnohospodárske družstvo Gbely	53 290	5797	4.12	239	3.20	186	27/22	134 290	6542	3.92	256	3.19	209	419	187 290	6331	3.97	251	3.20	202										
Výsledky za predchádzajúci kontrolný rok	91 298	5562	4.04	225	3.14	175	28/ 3	121 293	6314	3.86	244	3.19	202	412	212 295	5991	3.93	236	3.17	190										
SÍDLO Gbely																					Stav kráv : 245								Priemerný vek v mesiacoch a dňoch: 48/14	Priemerná laktácia 2.81

2 O N 3 R S X POPUDINSKÉ MOČIDLANY 011	58 293	4900	4.56	223	3.23	158	29/19	126 292	6522	4.50	294	3.22	210	395	184 292	6011	4.52	271	3.22	194										
Poľnohos. družstvo Popudínske Močidlany	58 293	4900	4.56	223	3.23	158	29/19	126 292	6522	4.50	294	3.22	210	395	184 292	6011	4.52	271	3.22	194										
Výsledky za predchádzajúci kontrolný rok	19 279	3919	4.37	171	3.39	133	27/10	159 293	6459	4.68	302	3.30	213	385	178 291	6188	4.66	288	3.31	205										
SÍDLO Popudínske Močidlany																					Stav kráv : 226								Priemerný vek v mesiacoch a dňoch: 50/ 5	Priemerná laktácia 3.01

2 O N 3 R S PRIETRŽKA 011	37 296	7503	3.99	299	3.12	234	26/13	60 293	8562	3.93	337	3.16	270	397	97 294	8158	3.95	322	3.14	256										
Roľnícke družstvo BLIŽINA Prietržka	37 296	7503	3.99	299	3.12	234	26/13	60 293	8562	3.93	337	3.16	270	397	97 294	8158	3.95	322	3.14	256										
Výsledky za predchádzajúci kontrolný rok	22 293	7551	4.51	341	3.08	233	26/13	59 289	8314	4.45	370	3.17	263	396	81 290	8107	4.47	362	3.15	255										
SÍDLO Prietržka																					Stav kráv : 102								Priemerný vek v mesiacoch a dňoch: 40/24	Priemerná laktácia 2.36

2 O N 3 R X VIESKA 021	136 295	4832	4.86	235	3.29	159	27/13	220 294	5615	4.79	269	3.35	188	418	356 294	5316	4.81	256	3.33	177										
Poľnohospodárske družstvo Radošovce	136 295	4832	4.86	235	3.29	159	27/13	220 294	5615	4.79	269	3.35	188	418	356 294	5316	4.81	256	3.33	177										
Výsledky za predchádzajúci kontrolný rok	127 296	5132	4.57	235	3.28	168	31/ 8	207 291	5619	4.56	256	3.30	186	398	334 293	5434	4.56	248	3.29	179										
SÍDLO Radošovce																					Stav kráv : 457								Priemerný vek v mesiacoch a dňoch: 44/ 5	Priemerná laktácia 2.44

VÝSLEDKY ZA OKRES

SKALICA	488 296	5907	4.21	249	3.26	193	27/21	855 294	6746	4.26	287	3.27	221	413	1343 295	6441	4.24	273	3.27	210
POĽNOHOSP. DRUŽSTVÁ:	488 296	5907	4.21	249	3.26	193	27/21	855 294	6746	4.26	287	3.27	221	413	1343 295	6441	4.24	273	3.27	210
ŠLACHTITELSKÉ CHOVY:	40 297	7513	3.97	298	3.29	247	27/ 8	58 300	8694	4.06	353	3.23	280	420	98 299	8212	4.03	331	3.25	267

				- P R V É L A K T Ć C I E -								- DRUHÉ A ĎALŠIE LAKTÁCIE -						V Š E T K Y L A K T Ā C I E										
1	2	3	4	5	6	7	8	9	10	11	12	13	14	15	16	17	18	19	20	21	22	23	24	25	26	27	28	29

OKRES: TRNAVA

2 S N 3	H	TRNAVA		011		31	303	8155	4.28	349	3.24	264	26/ 8	63	301	8950	4.38	392	3.28	293	414	94	302	8688	4.35	378	3.27	284			
2 O N 3	H X	TRNAVA		012		7	301	8242	4.32	356	3.15	260	24/23	11	297	9577	4.33	415	3.25	311	433	18	299	9058	4.33	392	3.22	291			
		<i>Chov spolu</i>		<i>01</i>		<i>38</i>	<i>302</i>	<i>8171</i>	<i>4.29</i>	<i>350</i>	<i>3.22</i>	<i>263</i>	<i>25/30</i>	<i>74</i>	<i>301</i>	<i>9044</i>	<i>4.38</i>	<i>396</i>	<i>3.27</i>	<i>296</i>	<i>417</i>	<i>112</i>	<i>301</i>	<i>8748</i>	<i>4.35</i>	<i>380</i>	<i>3.26</i>	<i>285</i>			
Školský majetok Trnava					38	302	8171	4.29	350	3.22	263	25/30	74	301	9044	4.38	396	3.27	296	417	112	301	8748	4.35	380	3.26	285				
Výsledky za predchádzajúci kontrolný rok					31	300	8370	4.39	367	3.16	265	26/28	80	301	9293	4.34	403	3.28	305	425	111	301	9035	4.35	393	3.25	294				
SÍDLO Trnava												Stav kráv :	161																Priemerný vek v mesiacoch a dňoch: 45/19	Priemerná laktácia	2.48
2 O N 3	R	TRNAVA		011		62	295	6791	4.12	280	3.07	209	26/ 5	132	290	7320	4.02	294	3.07	224	433	194	292	7151	4.05	289	3.07	219			
Poľnohospodárske družstvo Trnava					62	295	6791	4.12	280	3.07	209	26/ 5	132	290	7320	4.02	294	3.07	224	433	194	292	7151	4.05	289	3.07	219				
Výsledky za predchádzajúci kontrolný rok					79	301	7410	4.34	321	3.16	234	26/26	125	295	7872	4.21	331	3.12	245	431	204	297	7693	4.26	327	3.13	241				
SÍDLO Trnava												Stav kráv :	248																Priemerný vek v mesiacoch a dňoch: 41/18	Priemerná laktácia	2.42
2 O N 3	R S X	BUKOVÁ		011		21	302	7391	4.27	316	3.17	234	26/19	73	300	7471	4.24	317	3.11	232	439	94	300	7453	4.25	316	3.12	233			
Poľnohospodárske družstvo Buková					21	302	7391	4.27	316	3.17	234	26/19	73	300	7471	4.24	317	3.11	232	439	94	300	7453	4.25	316	3.12	233				
Výsledky za predchádzajúci kontrolný rok					31	303	6702	4.49	301	3.12	209	25/ 5	76	300	7536	4.29	323	3.15	237	446	107	301	7294	4.34	317	3.14	229				
SÍDLO Buková												Stav kráv :	134																Priemerný vek v mesiacoch a dňoch: 51/22	Priemerná laktácia	2.82
6 S N 3	H	CÍFER		011		145	298	8009	4.10	328	3.14	251	25/ 1	229	296	8874	3.95	350	3.15	280	422	374	297	8539	4.00	342	3.15	269			
Roľnícke družstvo v Cíferi					145	298	8009	4.10	328	3.14	251	25/ 1	229	296	8874	3.95	350	3.15	280	422	374	297	8539	4.00	342	3.15	269				
Výsledky za predchádzajúci kontrolný rok					157	298	7836	4.22	331	3.17	248	24/24	254	294	9001	4.04	364	3.17	286	409	411	296	8556	4.10	351	3.17	271				
SÍDLO Cífer												Stav kráv :	507																Priemerný vek v mesiacoch a dňoch: 38/28	Priemerná laktácia	2.32
2 O N 1	R S H	DECHTICE		011		27	300	4394	4.89	215	3.08	136	28/25	37	299	5085	4.99	254	3.03	154	480	64	299	4794	4.95	237	3.05	146			
Poľnohospodárske družstvo Dechtice					27	300	4394	4.89	215	3.08	136	28/25	37	299	5085	4.99	254	3.03	154	480	64	299	4794	4.95	237	3.05	146				
Výsledky za predchádzajúci kontrolný rok					12	299	4696	4.95	233	2.99	140	29/16	54	296	4933	4.87	240	3.03	150	477	66	297	4890	4.89	239	3.03	148				
SÍDLO Dechtice												Stav kráv :	92																Priemerný vek v mesiacoch a dňoch: 47/ 4	Priemerná laktácia	2.48
2 O N 3	R S H	DOLNÁ KRUPÁ		011		63	298	6470	4.15	268	3.40	220	28/17	106	298	7026	4.16	293	3.39	238	450	169	298	6819	4.16	283	3.39	231			
2 S N 3	R H S	DOLNÁ KRUPÁ		012		50	303	8757	3.78	331	3.26	286	27/25	129	302	9286	3.86	358	3.26	303	461	179	302	9138	3.84	351	3.26	298			
		<i>Chov spolu</i>		<i>01</i>		<i>113</i>	<i>301</i>	<i>7482</i>	<i>3.96</i>	<i>296</i>	<i>3.33</i>	<i>249</i>	<i>28/ 7</i>	<i>235</i>	<i>300</i>	<i>8267</i>	<i>3.97</i>	<i>329</i>	<i>3.31</i>	<i>274</i>	<i>456</i>	<i>348</i>	<i>300</i>	<i>8012</i>	<i>3.97</i>	<i>318</i>	<i>3.31</i>	<i>266</i>			
Poľnohos. družstvo KRUPÁ v Dolnej Krupej					113	301	7482	3.96	296	3.33	249	28/ 7	235	300	8267	3.97	329	3.31	274	456	348	300	8012	3.97	318	3.31	266				
Výsledky za predchádzajúci kontrolný rok					118	303	7421	4.07	302	3.32	246	26/30	256	301	7591	4.27	324	3.38	257	434	374	302	7537	4.20	317	3.36	254				
SÍDLO Dolná Krupá												Stav kráv :	477																Priemerný vek v mesiacoch a dňoch: 48/12	Priemerná laktácia	2.56
2 O N 1	R S	DOLNÉ DUBOVÉ		011		41	299	5876	4.12	242	3.15	185	27/ 0	45	297	6338	4.08	259	3.12	197	436	86	298	6118	4.10	251	3.13	192			
Roľnícke družstvo podiel. Dolné Dubové					41	299	5876	4.12	242	3.15	185	27/ 0	45	297	6338	4.08	259	3.12	197	436	86	298	6118	4.10	251	3.13	192				
Výsledky za predchádzajúci kontrolný rok					30	298	6112	4.27	261	3.31	202	26/25	62	296	7143	3.88	278	3.26	233	441	92	296	6807	4.00	272	3.27	223				
SÍDLO Dolné Dubové												Stav kráv :	118																Priemerný vek v mesiacoch a dňoch: 37/26	Priemerná laktácia	1.95
2 O N 3	H	NAHÁČ		021		76	301	8088	5.18	419	3.09	250	26/21	105	298	8478	4.89	414	3.13	266	484	181	299	8314	5.01	416	3.12	259			
Poľnohospodárske družstvo H.Dubové-Naháč					76	301	8088	5.18	419	3.09	250	26/21	105	298	8478	4.89	414	3.13	266	484	181	299	8314	5.01	416	3.12	259				
Výsledky za predchádzajúci kontrolný rok					49	303	8082	5.20	420	3.21	260	28/12	108	299	8167	4.86	397	3.22	263	449	157	300	8140	4.97	404	3.22	262				
SÍDLO Horné Dubové												Stav kráv :	243																Priemerný vek v mesiacoch a dňoch: 40/13	Priemerná laktácia	2.08
2 O N 3	R S	KÁTLOVCE		011		28	297	3883	3.71	144	3.02	117	29/11	67	295	4497	3.73	168	3.11	140	460	95	296	4316	3.72	161	3.09	133			
Poľnohospodárske družstvo Kátlovce					28	297	3883	3.71	144	3.02	117	29/11	67	295	4497	3.73	168	3.11	140	460	95	296	4316	3.72	161	3.09	133				
Výsledky za predchádzajúci kontrolný rok					42	297	4330	3.77	163	3.09	134	33/ 3	67	294	4734	3.86	183	3.19	151	426	109	295	4578	3.83	175	3.15	144				
SÍDLO Kátlovce												Stav kráv :	128																Priemerný vek v mesiacoch a dňoch: 52/26	Priemerná laktácia	2.71
2 O N 3	S R X	KOŠOLNÁ		011		10	301	6119	4.67	286	3.34	204	30/ 0	31	296	6969	4.52	315	3.24	226	441	41	297	6761	4.56	308	3.26	221			
2 S N 3	S	KOŠOLNÁ-DLHÁ		012		29	301	6002	4.89	294	3.44	206	30/19	73	299	6850	4.68	321	3.27	224	407	102	299	6609	4.74	313	3.32	219			
		<i>Chov spolu</i>		<i>01</i>		<i>39</i>	<i>301</i>	<i>6032</i>	<i>4.83</i>	<i>292</i>	<i>3.41</i>	<i>206</i>	<i>30/14</i>	<i>104</i>	<i>298</i>	<i>6885</i>	<i>4.63</i>	<i>319</i>	<i>3.27</i>	<i>225</i>	<i>417</i>	<i>143</i>	<i>299</i>	<i>6653</i>	<i>4.68</i>	<i>312</i>	<i>3.30</i>	<i>220</i>			

				- P R V Ě L A K T Ā C I E -								- DRUHÉ A ĎALŠIE LAKTÁCIE -						V Š E T K Y L A K T Ā C I E										
1	2	3	4	5	6	7	8	9	10	11	12	13	14	15	16	17	18	19	20	21	22	23	24	25	26	27	28	29

OKRES: TRNAVA

Poľnohospodárske družstvo Košolná - Dlhá				39	301	6032	4.83	292	3.41	206	30/14	104	298	6885	4.63	319	3.27	225	417	143	299	6653	4.68	312	3.30	220						
Výsledky za predchádzajúci kontrolný rok				35	299	6141	4.42	272	3.40	209	29/19	102	298	6578	4.57	301	3.32	218	401	137	299	6467	4.54	293	3.34	216						
SÍDLO Košolná				Stav kráv : 164								Priemerný vek v mesiacoch a dňoch: 49/19						Priemerná laktácia 2.78														
2	O	N	3	H	R	MAJCICHOV	011	98	298	6966	4.09	285	3.15	219	29/	5	208	296	7265	3.94	286	3.18	231	417	306	297	7169	3.99	286	3.17	227	
2	O	N	3	H	VLČKOVCE	051	42	300	7342	4.21	309	3.14	231	27/	22	148	301	8872	3.90	346	3.15	279	413	190	301	8534	3.96	338	3.15	269		
Farma Fresh a.s. Majcichov				140	299	7079	4.13	292	3.15	223	28/22	356	298	7933	3.92	311	3.16	251	415	496	298	7692	3.97	306	3.16	243						
Výsledky za predchádzajúci kontrolný rok				208	297	6623	4.09	271	3.12	207	27/	9	423	296	7346	3.86	284	3.18	234	415	631	296	7108	3.93	279	3.16	225					
SÍDLO Majcichov				Stav kráv : 665								Priemerný vek v mesiacoch a dňoch: 44/14						Priemerná laktácia 2.52														
2	O	N	3	R	S	MALŽENICE	011	34	299	4982	5.04	251	3.22	160	30/	29	58	296	4614	4.96	229	3.36	155	468	92	297	4750	4.99	237	3.31	157	
Poľnohospodárske družstvo Malženice				34	299	4982	5.04	251	3.22	160	30/29	58	296	4614	4.96	229	3.36	155	468	92	297	4750	4.99	237	3.31	157						
Výsledky za predchádzajúci kontrolný rok				39	296	4291	4.81	206	3.22	138	27/	24	89	292	4466	4.80	214	3.38	151	426	128	293	4413	4.80	212	3.34	147					
SÍDLO Malženice				Stav kráv : 153								Priemerný vek v mesiacoch a dňoch: 42/24						Priemerná laktácia 2.07														
2	O	N	3	H	R	X	PAVLICE	011	14	291	4970	3.94	196	3.12	155	27/	15	37	292	6955	3.85	268	3.10	216	482	51	292	6410	3.87	248	3.11	199
Roľnícke družstvo v Pavliciach				14	291	4970	3.94	196	3.12	155	27/15	37	292	6955	3.85	268	3.10	216	482	51	292	6410	3.87	248	3.11	199						
Výsledky za predchádzajúci kontrolný rok				35	300	5231	4.17	218	3.15	165	24/	5	69	302	7473	3.88	290	3.21	240	501	104	301	6718	3.95	266	3.20	215					
SÍDLO Pavlice				Stav kráv : 143								Priemerný vek v mesiacoch a dňoch: 46/10						Priemerná laktácia 2.55														
2	O	N	1	R	S	RADOŠOVCE	011	23	304	4852	4.65	225	3.16	154	23/	30	63	297	5037	4.84	244	3.39	171	462	86	299	4988	4.79	239	3.33	166	
PDP Radošovce-Paderovce				23	304	4852	4.65	225	3.16	154	23/30	63	297	5037	4.84	244	3.39	171	462	86	299	4988	4.79	239	3.33	166						
Výsledky za predchádzajúci kontrolný rok				35	295	4774	4.45	212	3.18	152	26/	21	79	294	4742	4.67	222	3.42	162	449	114	295	4752	4.60	219	3.35	159					
SÍDLO Radošovce				Stav kráv : 142								Priemerný vek v mesiacoch a dňoch: 41/3						Priemerná laktácia 2.39														
2	O	N	3	H	R	X	RUŽINDOL	011	46	300	5516	4.27	236	3.32	183	28/	23	120	295	6081	4.11	250	3.26	198	429	166	297	5924	4.15	246	3.27	194
RUPOS, s.r.o. Ružindol				46	300	5516	4.27	236	3.32	183	28/23	120	295	6081	4.11	250	3.26	198	429	166	297	5924	4.15	246	3.27	194						
Výsledky za predchádzajúci kontrolný rok				67	293	6304	4.17	263	3.23	204	27/	13	117	286	6292	4.14	260	3.25	205	437	184	289	6296	4.15	261	3.24	204					
SÍDLO Ružindol				Stav kráv : 275								Priemerný vek v mesiacoch a dňoch: 51/5						Priemerná laktácia 2.73														
6	O	N	3	H	R	SMOLENICKÁ NOVÁ VES	031	58	302	7178	4.27	306	3.38	242	27/	0	103	299	8202	4.44	364	3.24	266	439	161	300	7833	4.38	343	3.29	258	
Poľnohospodárske družstvo v Smoleniciach				58	302	7178	4.27	306	3.38	242	27/0	103	299	8202	4.44	364	3.24	266	439	161	300	7833	4.38	343	3.29	258						
Výsledky za predchádzajúci kontrolný rok				74	297	7718	4.52	349	3.38	260	27/	17	129	296	8140	4.45	362	3.30	269	423	203	296	7986	4.47	357	3.33	266					
SÍDLO Smolenice				Stav kráv : 218								Priemerný vek v mesiacoch a dňoch: 41/23						Priemerná laktácia 2.18														
2	O	N	3	S	R	TRSTÍN	011	31	301	5251	4.85	255	3.15	166	24/	30	60	299	6322	4.69	296	3.14	198	448	91	299	5957	4.74	282	3.14	187	
Poľnoh. podielnicke družstvo Trstín				31	301	5251	4.85	255	3.15	166	24/30	60	299	6322	4.69	296	3.14	198	448	91	299	5957	4.74	282	3.14	187						
Výsledky za predchádzajúci kontrolný rok				38	303	5659	4.83	274	3.11	176	27/	21	69	298	6093	4.70	287	3.23	197	480	107	300	5939	4.75	282	3.19	189					
SÍDLO Trstín				Stav kráv : 112								Priemerný vek v mesiacoch a dňoch: 40/25						Priemerná laktácia 2.15														
2	O	N	1	R	VODERADY	011	56	295	5818	4.24	247	3.10	180	28/	16	87	293	6848	4.26	292	3.16	217	449	143	294	6444	4.25	274	3.14	202		
Poľnoh. družstvo Voderady- Slov. Nová Ves				56	295	5818	4.24	247	3.10	180	28/16	87	293	6848	4.26	292	3.16	217	449	143	294	6444	4.25	274	3.14	202						
Výsledky za predchádzajúci kontrolný rok				58	291	5637	4.51	254	3.17	179	28/	30	123	290	6707	4.19	281	3.18	214	431	181	291	6364	4.28	272	3.18	202					
SÍDLO Voderady				Stav kráv : 181								Priemerný vek v mesiacoch a dňoch: 45/27						Priemerná laktácia 2.40														
6	S	N	3	H	R	BRESTOVANY	021	43	298	8402	3.71	312	3.09	259	24/	29	110	302	10297	3.82	394	3.03	312	410	153	301	9765	3.80	371	3.05	297	
6	O	N	3	H	R	DOLNÉ LOVČICE	031	99	299	9234	3.95	364	2.96	273	25/	10	153	301	10333	3.85	398	2.95	305	427	252	300	9901	3.89	385	2.95	292	
Poľnohospodárske družstvo Zavar				142	299	8982	3.88	349	3.00	269	25/7	263	302	10318	3.84	396	2.98	308	420	405	301	9850	3.85	379	2.99	294						
Výsledky za predchádzajúci kontrolný rok				139	301	8312	4.26	354	3.05	254	25/	4	287	300	10303	4.16	428	2.99	308	427	426	300	9653	4.19	404	3.01	290					
SÍDLO Zavar				Stav kráv : 521								Priemerný vek v mesiacoch a dňoch: 43/26						Priemerná laktácia 2.52														
2	O	N	1	R	ZELENEČ	011	53	296	5822	3.97	231	3.10	180	25/	21	58	285	6060	3.67	222	3.09	187	473	111	290	5946	3.81	226	3.09	184		

				- P R V Ě L A K T Ā C I E -								- DRUHÉ A ĎALŠIE LAKTÁCIE -						V Š E T K Y L A K T Ā C I E										
1	2	3	4	5	6	7	8	9	10	11	12	13	14	15	16	17	18	19	20	21	22	23	24	25	26	27	28	29

OKRES: TRNAVA

Poľnohospodárske družstvo Zeleneč	53 296	5822	3.97	231	3.10	180	25/21	58 285	6060	3.67	222	3.09	187	473	111 290	5946	3.81	226	3.09	184
Výsledky za predchádzajúci kontrolný rok	46 297	5878	3.80	224	3.13	184	25/20	53 296	6334	3.79	240	3.18	201	446	99 296	6122	3.80	232	3.16	193
SÍDLO Zeleneč pri Trnave											Stav kráv :	112			Priemerný vek v mesiacoch a dňoch: 37/26			Priemerná laktácia	2.21	

2 O N 3 R KOČIŠSKÉ 031	94 299	6512	4.18	272	3.26	212	26/25	196 297	6610	4.10	271	3.29	217	459	290 297	6578	4.13	271	3.28	216
2 O N 1 R PRÍLOHY 101	84 303	5740	4.70	270	3.21	184	27/30	173 293	5760	4.62	266	3.32	191	452	257 296	5754	4.65	267	3.28	189
SEMAT a.s. Trnava	178 301	6148	4.41	271	3.24	199	27/11	369 295	6212	4.33	269	3.30	205	456	547 297	6191	4.35	270	3.28	203
Výsledky za predchádzajúci kontrolný rok	235 302	5803	4.55	264	3.25	189	27/ 0	378 297	6034	4.51	272	3.32	200	496	613 299	5945	4.52	269	3.29	196
SÍDLO Trnava											Stav kráv :	811			Priemerný vek v mesiacoch a dňoch: 43/19			Priemerná laktácia	2.24	

VÝSLEDKY ZA OKRES

TRNAVA	1365 299	6879	4.25	292	3.17	218	27/ 3	2675 297	7518	4.15	312	3.18	239	440	4040 298	7302	4.18	305	3.17	232
POLNOHOSP. DRUŽSTVÁ:	963 299	7000	4.24	297	3.15	220	26/24	1756 297	7742	4.15	322	3.15	244	443	2719 298	7479	4.18	313	3.15	235
POLNOHOSP. ŠKOLY:	38 302	8171	4.29	350	3.22	263	25/30	74 301	9044	4.38	396	3.27	296	417	112 301	8748	4.35	380	3.26	285
SÚKROMNÝ SEKTOR:	364 300	6426	4.28	275	3.21	206	28/ 2	845 296	6918	4.10	284	3.23	223	435	1209 297	6770	4.15	281	3.22	218
ŠLACHTITELSKÉ CHOVY:	298 300	8011	4.06	325	3.18	255	26/ 5	604 299	8985	4.01	361	3.18	285	426	902 300	8663	4.03	349	3.18	275

				- P R V Ě L A K T Ā C I E -								- DRUHÉ A ĎALŠIE LAKTÁCIE -						V Š E T K Y L A K T Ā C I E										
1	2	3	4	5	6	7	8	9	10	11	12	13	14	15	16	17	18	19	20	21	22	23	24	25	26	27	28	29

OKRES: BÁNOVCE NAD BEBRAVOU

VÝSLEDKY ZA OKRES

BÁNOVCE NAD BEBRAVOU	888	297	6362	3.77	240	3.25	207	27/29	1525	294	6773	3.82	259	3.25	220	424	2413	295	6622	3.81	252	3.25	215
POLNOHOSP. DRUŽSTVÁ:	633	297	6103	3.75	229	3.27	200	28/15	1208	295	6597	3.80	251	3.26	215	420	1841	296	6427	3.79	243	3.27	210
SÚKROMNÝ SEKTOR:	255	296	7005	3.82	268	3.19	223	26/19	317	292	7446	3.89	290	3.18	237	442	572	294	7249	3.86	280	3.18	231
ŠLACHTITELSKÉ CHOVY:	455	298	7180	3.67	264	3.24	233	26/29	648	296	7448	3.81	283	3.25	242	431	1103	297	7338	3.75	275	3.25	238

				- P R V Ě L A K T Ā C I E -								- DRUHÉ A ĎALŠIE LAKTÁCIE -						V Š E T K Y L A K T Ā C I E										
1	2	3	4	5	6	7	8	9	10	11	12	13	14	15	16	17	18	19	20	21	22	23	24	25	26	27	28	29

OKRES: ILAVA

2 O N 1	H			FARMA BOLEŠOV	021	97	302	5455	3.67	200	3.25	177	29/21	166	300	6242	3.55	222	3.23	201	414	263	301	5951	3.59	214	3.23	192	
Poľnohospodárske družstvo Bolešov						97	302	5455	3.67	200	3.25	177	29/21	166	300	6242	3.55	222	3.23	201	414	263	301	5951	3.59	214	3.23	192	
Výsledky za predchádzajúci kontrolný rok						130	301	5562	3.62	201	3.29	183	27/24	175	297	5998	3.67	220	3.29	198	399	305	298	5812	3.65	212	3.29	191	
SÍDLO Bolešov						Stav kráv :			394	Priemerný vek v mesiacoch a dňoch: 42/ 2											Priemerná laktácia 2.34								
2 O N 1	R H			DUBNICA N/V	011	26	298	5436	4.03	219	3.08	167	26/10	46	298	5545	4.20	233	3.13	174	419	72	298	5506	4.14	228	3.11	171	
2 O N 1	H R			DUBNICA N/V	012	31	305	5788	3.63	210	3.19	185	26/ 6	33	303	6292	3.76	236	3.17	199	414	64	304	6048	3.70	223	3.18	192	
Chov spolu						01	57	302	5627	3.80	214	3.14	177	26/ 8	79	300	5857	4.00	234	3.15	184	417	136	301	5761	3.92	226	3.15	181
2 O N 1	H R			KLOBUŠICE	021	58	302	5701	4.40	251	3.20	183	27/30	83	298	6098	4.20	256	3.20	195	439	141	300	5935	4.28	254	3.20	190	
Poľnohospodárske družst. Dubnica n/Váhom						115	302	5664	4.11	233	3.17	180	27/ 4	162	299	5981	4.10	245	3.18	190	428	277	300	5849	4.10	240	3.18	186	
Výsledky za predchádzajúci kontrolný rok						103	303	5487	4.18	229	3.26	179	28/27	151	301	5865	4.17	245	3.24	190	435	254	302	5712	4.17	238	3.25	186	
SÍDLO Dubnica nad Váhom						Stav kráv :			366	Priemerný vek v mesiacoch a dňoch: 39/21											Priemerná laktácia 2.13								
2 O H 1	R S X			LADCE	021	21	298	4188	3.87	162	3.17	133	31/23	47	294	4912	3.69	181	3.18	156	385	68	296	4688	3.74	175	3.18	149	
2 O H 1	S X R			ILAVA	031	19	297	3774	4.10	155	3.18	120	36/21	53	293	4091	4.20	172	3.19	130	427	72	294	4007	4.17	167	3.19	128	
2 O H 1	S X			ILAVA	032	18	299	4138	3.56	147	3.15	130	34/25	41	304	4590	3.61	166	3.16	145	428	59	303	4452	3.59	160	3.16	141	
Chov spolu						03	37	298	3951	3.82	151	3.16	125	35/24	94	298	4309	3.92	169	3.18	137	427	131	298	4208	3.90	164	3.17	134
2 O H 1	S X			HORNÁ PORUBA	041	12	305	4386	4.22	185	3.16	139	36/28	32	302	4248	4.31	183	3.18	135	436	44	303	4286	4.29	184	3.17	136	
2 O H 1	S X			HORNÁ PORUBA	042	21	300	4060	4.00	162	3.10	126	35/ 6	53	297	4649	4.04	188	3.11	145	404	74	298	4482	4.03	181	3.11	139	
Chov spolu						04	33	302	4179	4.09	171	3.13	131	35/25	85	299	4498	4.14	186	3.14	141	416	118	300	4409	4.12	182	3.13	138
Poľnohospodárske družstvo - Košeca						91	299	4088	3.93	161	3.15	129	34/26	226	298	4505	3.95	178	3.16	143	414	317	298	4386	3.95	173	3.16	139	
Výsledky za predchádzajúci kontrolný rok						127	301	4430	3.93	174	3.26	144	34/ 4	299	295	4685	3.93	184	3.25	152	411	426	297	4609	3.93	181	3.25	150	
SÍDLO Košeca						Stav kráv :			421	Priemerný vek v mesiacoch a dňoch: 56/29											Priemerná laktácia 2.83								
2 O N 3	R S			BOHUNICE	021	92	301	5974	3.85	230	3.30	197	32/ 4	183	299	6149	3.96	244	3.27	201	408	275	300	6090	3.93	239	3.28	200	
Poľnohospodárske družst. "VRŠATEC" Pruské						92	301	5974	3.85	230	3.30	197	32/ 4	183	299	6149	3.96	244	3.27	201	408	275	300	6090	3.93	239	3.28	200	
Výsledky za predchádzajúci kontrolný rok						71	302	5914	3.97	235	3.25	192	29/16	263	300	6489	4.03	262	3.25	211	405	334	301	6366	4.02	256	3.25	207	
SÍDLO Pruské						Stav kráv :			395	Priemerný vek v mesiacoch a dňoch: 44/29											Priemerná laktácia 2.37								
2 O N 1	R S			TUCHYŇA	011	19	298	5206	4.12	215	3.10	161	25/20	35	296	6024	4.19	253	3.17	191	395	54	297	5736	4.17	239	3.14	180	
Roľnícko podielnicke družstvo - Tuchyňa						19	298	5206	4.12	215	3.10	161	25/20	35	296	6024	4.19	253	3.17	191	395	54	297	5736	4.17	239	3.14	180	
Výsledky za predchádzajúci kontrolný rok						12	290	4834	4.25	206	3.17	153	24/26	51	297	5641	4.39	248	3.29	186	406	63	296	5488	4.37	240	3.27	180	
SÍDLO Tuchyňa						Stav kráv :			72	Priemerný vek v mesiacoch a dňoch: 44/20											Priemerná laktácia 2.61								
2 O H 1	R			DÚLOV	011	25	300	4855	3.97	193	3.04	148	31/21	45	301	5421	4.01	218	3.10	168	428	70	301	5219	4.00	209	3.08	161	
AGRODULOV SHR Ing.Milan Staňo						25	300	4855	3.97	193	3.04	148	31/21	45	301	5421	4.01	218	3.10	168	428	70	301	5219	4.00	209	3.08	161	
Výsledky za predchádzajúci kontrolný rok						13	302	5770	4.17	241	3.19	184	33/23	49	300	6341	4.35	276	3.23	205	419	62	300	6221	4.32	269	3.22	201	
SÍDLO Dulov						Stav kráv :			88	Priemerný vek v mesiacoch a dňoch: 50/26											Priemerná laktácia 2.59								
VÝSLEDKY ZA OKRES ILAVA						439	301	5290	3.91	207	3.21	170	30/17	817	299	5634	3.91	220	3.20	180	416	1256	300	5514	3.91	216	3.20	177	
POĽNOHOSP. DRUŽSTVÁ:						414	301	5317	3.91	208	3.22	171	30/15	772	299	5647	3.91	221	3.21	181	415	1186	300	5531	3.91	216	3.21	178	
SÚKROMNÝ SEKTOR:						25	300	4855	3.97	193	3.04	148	31/21	45	301	5421	4.01	218	3.10	168	428	70	301	5219	4.00	209	3.08	161	

				- P R V Ě L A K T Ā C I E -								- DRUHÉ A ĎALŠIE LAKTÁCIE -						V Š E T K Y L A K T Ā C I E										
1	2	3	4	5	6	7	8	9	10	11	12	13	14	15	16	17	18	19	20	21	22	23	24	25	26	27	28	29

OKRES: MYJAVA

2 O H 3	R S X	LIPOVEC, F.MATEJOVEC	011			9 294	3240	3.92	127	3.01	98	27/ 8			29 288	3399	3.85	131	3.14	107	453		38 290	3361	3.86	130	3.11	105	
LIPOVEC, s.r.o. farma Matejovec 566						9 294	3240	3.92	127	3.01	98	27/ 8			29 288	3399	3.85	131	3.14	107	453		38 290	3361	3.86	130	3.11	105	
Výsledky za predchádzajúci kontrolný rok						69 299	4314	3.95	170	3.26	141	26/20			107 289	3930	3.98	156	3.33	131	437		176 293	4080	3.97	162	3.30	135	
SÍDLO Krajné												0												0/ 0					Priemerná laktácia 0.00
6 O N 3	H R X	KAMENEC SRO BUKOVEC	011			116 298	6093	4.30	262	3.14	191	31/ 1			151 295	7012	4.44	311	3.13	219	459		267 296	6613	4.38	290	3.13	207	
KAMENEC s.r.o. Bukovec						116 298	6093	4.30	262	3.14	191	31/ 1			151 295	7012	4.44	311	3.13	219	459		267 296	6613	4.38	290	3.13	207	
Výsledky za predchádzajúci kontrolný rok						80 300	5241	4.26	223	3.16	166	26/21			254 295	5969	4.35	260	3.21	192	486		334 296	5794	4.33	251	3.20	185	
SÍDLO Bukovec												401												41/27					Priemerná laktácia 2.19
2 O N 1	R S	KOŠARISKÁ	011			25 297	4131	4.59	190	3.13	129	27/24			52 292	4682	4.50	211	3.18	149	400		77 294	4504	4.53	204	3.16	142	
Roľnícke družstvo Košariská						25 297	4131	4.59	190	3.13	129	27/24			52 292	4682	4.50	211	3.18	149	400		77 294	4504	4.53	204	3.16	142	
Výsledky za predchádzajúci kontrolný rok						13 299	4274	4.15	178	3.08	131	28/25			53 288	4247	4.44	189	3.15	134	373		66 290	4252	4.38	186	3.14	133	
SÍDLO Košariská												91												46/ 3					Priemerná laktácia 2.87
6 O H 1	H X	POLIANKA	011			70 303	8148	4.42	360	3.14	256	25/16			92 299	9496	4.09	388	3.12	297	408		162 301	8913	4.22	376	3.13	279	
Polnohospodárske družstvo Poriadie						70 303	8148	4.42	360	3.14	256	25/16			92 299	9496	4.09	388	3.12	297	408		162 301	8913	4.22	376	3.13	279	
Výsledky za predchádzajúci kontrolný rok						46 302	7539	4.94	372	3.15	237	24/26			122 302	9362	4.67	437	3.18	298	396		168 302	8863	4.73	420	3.18	282	
SÍDLO Myjava												203												38/17					Priemerná laktácia 2.31
VÝSLEDKY ZA OKRES MYJAVA						220 299	6407	4.36	279	3.14	201	28/22			324 295	7020	4.29	301	3.13	220	434		544 297	6772	4.31	292	3.13	212	
POLNOHOSP. DRUŽSTVÁ:						95 302	7091	4.45	315	3.14	223	26/ 4			144 297	7758	4.18	324	3.14	243	405		239 299	7493	4.28	321	3.14	235	
SÚKROMNÝ SEKTOR:						125 298	5887	4.28	252	3.13	185	30/25			180 294	6430	4.39	282	3.13	201	458		305 296	6207	4.35	270	3.13	194	

					- P R V É L A K T Ć C I E -							- DRUHÉ A ĎALŠIE LAKTÁCIE -						V Š E T K Y L A K T Ā C I E										
1	2	3	4	5	6	7	8	9	10	11	12	13	14	15	16	17	18	19	20	21	22	23	24	25	26	27	28	29

OKRES: NOVÉ MESTO NAD VÁHOM

6 O H 1 H	BZINCE POD JAVORINOU	011	6 302	5963	4.46	266	3.16	189	30/17	32 299	6444	4.27	275	3.17	204	476	38 300	6368	4.30	274	3.17	202	
AGRO-KUŠTRA, spol. s.r.o. Skalica			6 302	5963	4.46	266	3.16	189	30/17	32 299	6444	4.27	275	3.17	204	476	38 300	6368	4.30	274	3.17	202	
Výsledky za predchádzajúci kontrolný rok																							
SÍDLO Skalica	Stav kráv : 40							Priemerný vek v mesiacoch a dňoch: 46/24														Priemerná laktácia 2.30	
2 O N 3 R S	BOŠÁCA VKK	011	88 300	3893	3.87	151	3.16	123	27/28	138 297	4505	3.97	179	3.19	144	453	226 298	4267	3.94	168	3.18	135	
Poľnohospodárske družstvo Bošáca			88 300	3893	3.87	151	3.16	123	27/28	138 297	4505	3.97	179	3.19	144	453	226 298	4267	3.94	168	3.18	135	
Výsledky za predchádzajúci kontrolný rok																							
SÍDLO Bošáca	Stav kráv : 263							Priemerný vek v mesiacoch a dňoch: 48/28														Priemerná laktácia 2.49	
6 O N 1 R S	BZINCE POD JAVORINOU	011	37 304	5380	4.45	240	3.18	171	28/23	52 292	5732	4.21	241	3.12	179	412	89 297	5586	4.31	241	3.14	176	
Poľnohosp. družstvo Bzince pod Javorinou			37 304	5380	4.45	240	3.18	171	28/23	52 292	5732	4.21	241	3.12	179	412	89 297	5586	4.31	241	3.14	176	
Výsledky za predchádzajúci kontrolný rok																							
SÍDLO Bzince pod Javorinou	Stav kráv : 102							Priemerný vek v mesiacoch a dňoch: 47/17														Priemerná laktácia 2.54	
2 O N 1 R H S	ČACHTICE	011	60 297	6499	4.18	272	3.23	210	28/11	77 289	6988	3.97	277	3.16	221	446	137 292	6774	4.06	275	3.19	216	
Poľnohospodárske družstvo Čachtice			60 297	6499	4.18	272	3.23	210	28/11	77 289	6988	3.97	277	3.16	221	446	137 292	6774	4.06	275	3.19	216	
Výsledky za predchádzajúci kontrolný rok																							
SÍDLO Čachtice	Stav kráv : 161							Priemerný vek v mesiacoch a dňoch: 38/17														Priemerná laktácia 1.99	
2 O N 3 R S	KALNICA VKK	011	37 295	5824	4.21	245	3.28	191	30/16	73 300	6352	4.33	275	3.30	210	435	110 298	6175	4.29	265	3.29	203	
Poľnohospodárske družstvo Kalnica			37 295	5824	4.21	245	3.28	191	30/16	73 300	6352	4.33	275	3.30	210	435	110 298	6175	4.29	265	3.29	203	
Výsledky za predchádzajúci kontrolný rok																							
SÍDLO Kalnica	Stav kráv : 157							Priemerný vek v mesiacoch a dňoch: 43/30														Priemerná laktácia 2.09	
2 O N 1 R H X	POBEDÍM	011	34 301	5773	3.98	230	3.11	179	25/27	78 298	6067	4.21	256	3.27	198	463	112 299	5978	4.15	248	3.22	192	
Poľnohosp. družstvo so sídlom v Pobedíme			34 301	5773	3.98	230	3.11	179	25/27	78 298	6067	4.21	256	3.27	198	463	112 299	5978	4.15	248	3.22	192	
Výsledky za predchádzajúci kontrolný rok																							
SÍDLO Pobedím	Stav kráv : 129							Priemerný vek v mesiacoch a dňoch: 46/12														Priemerná laktácia 2.65	
2 O N 3 R H S	PODOLIE VKK	011	146 301	7573	3.56	269	3.28	248	30/21	205 297	7516	3.61	271	3.26	245	434	351 298	7540	3.59	270	3.27	246	
Poľnohospodárske družstvo Podolie			146 301	7573	3.56	269	3.28	248	30/21	205 297	7516	3.61	271	3.26	245	434	351 298	7540	3.59	270	3.27	246	
Výsledky za predchádzajúci kontrolný rok																							
SÍDLO Podolie	Stav kráv : 435							Priemerný vek v mesiacoch a dňoch: 42/25														Priemerná laktácia 2.22	
2 O H 3 H S R	STARÁ LEHOTA VKK	011	51 298	5913	3.41	202	3.39	200	29/19	97 294	6879	3.52	242	3.37	232	408	148 295	6546	3.48	228	3.38	221	
Bezovec-Poľnohosp. družstvo Stará Lehota			51 298	5913	3.41	202	3.39	200	29/19	97 294	6879	3.52	242	3.37	232	408	148 295	6546	3.48	228	3.38	221	
Výsledky za predchádzajúci kontrolný rok																							
SÍDLO Stará Lehota	Stav kráv : 226							Priemerný vek v mesiacoch a dňoch: 51/16														Priemerná laktácia 2.68	
2 O N 3 R S	STARÁ TURÁ VKK	011	75 299	6891	4.24	292	3.21	222	26/27	120 284	7824	4.09	320	3.18	248	417	195 290	7465	4.15	310	3.19	238	
2 O N 1 R S	HRAŠNÉ	021	24 300	6684	3.36	225	3.09	207	25/23	35 288	7435	3.42	255	3.13	233	426	59 293	7129	3.40	242	3.11	222	
2 O N 1 R S	PAPRAD	031	16 303	6398	3.52	225	3.09	198	27/18	27 289	6301	3.66	231	3.19	201	430	43 294	6337	3.61	229	3.15	200	
Poľnohospodárske družstvo Stará Turá			115 300	6779	3.97	269	3.17	215	26/23	182 286	7523	3.91	294	3.17	238	421	297 291	7235	3.93	284	3.17	229	
Výsledky za predchádzajúci kontrolný rok																							
SÍDLO Stará Turá	Stav kráv : 359							Priemerný vek v mesiacoch a dňoch: 39/ 4														Priemerná laktácia 2.25	
2 O N 1 R H S	AGROMER, S.R.O. LUBINA	011	47 296	5997	4.16	249	3.13	188	29/ 2	127 292	6771	4.14	280	3.15	213	433	174 293	6562	4.14	272	3.14	206	
AGROMER, s.r.o. Lubina			47 296	5997	4.16	249	3.13	188	29/ 2	127 292	6771	4.14	280	3.15	213	433	174 293	6562	4.14	272	3.14	206	
Výsledky za predchádzajúci kontrolný rok																							
SÍDLO Lubina	Stav kráv : 145							Priemerný vek v mesiacoch a dňoch: 46/29														Priemerná laktácia 2.44	

				- P R V Ě L A K T Ā C I E -								- DRUHÉ A ĎALŠIE LAKTÁCIE -						V Š E T K Y L A K T Ā C I E										
1	2	3	4	5	6	7	8	9	10	11	12	13	14	15	16	17	18	19	20	21	22	23	24	25	26	27	28	29

OKRES: NOVÉ MESTO NAD VÁHOM

VÝSLEDKY ZA OKRES

NOVÉ MESTO NAD VÁHOM

POLNOHOSP. DRUŽSTVÁ:

SÚKROMNÝ SEKTOR:

621	299	6196	3.88	240	3.22	200	28/22	1061	294	6634	3.92	260	3.22	214	435	1682	296	6472	3.90	253	3.22	208
531	299	6273	3.81	239	3.23	203	28/21	850	294	6675	3.85	257	3.24	216	435	1381	296	6521	3.84	250	3.24	211
90	300	5741	4.29	246	3.15	181	29/ 1	211	293	6466	4.17	270	3.14	203	434	301	295	6249	4.21	263	3.15	197

				- P R V Ě L A K T Ā C I E -								- DRUHÉ A ĎALŠIE LAKTÁCIE -						V Š E T K Y L A K T Ā C I E										
1	2	3	4	5	6	7	8	9	10	11	12	13	14	15	16	17	18	19	20	21	22	23	24	25	26	27	28	29

OKRES: PARTIZÁNSKE

6 S N 3	H	CHYNORANY	012	133	295	8540	3.56	304	3.16	270	24/17	288	296	9811	3.33	327	3.13	307	441	421	296	9409	3.40	320	3.14	295
2 O N 3	H R	KRUŠOVCE	021	101	296	7720	3.72	287	3.15	243	25/ 2	211	296	8507	3.72	316	3.12	265	414	312	296	8253	3.72	307	3.13	258
PD Chynorany				234	296	8186	3.62	297	3.15	258	24/23	499	296	9260	3.48	322	3.12	289	429	733	296	8917	3.52	314	3.13	279
Výsledky za predchádzajúci kontrolný rok				268	296	7652	3.45	264	3.23	247	25/18	443	293	8790	3.33	292	3.21	282	427	711	294	8361	3.37	282	3.22	269
SÍDLO Chynorany				Stav kráv : 838								Priemerný vek v mesiacoch a dňoch: 41/ 7										Priemerná laktácia 2.50				
2 O H 3	H X	BOŠANY	011	49	300	6605	3.95	261	3.10	205	25/ 8	75	293	6903	3.87	267	3.14	217	476	124	296	6785	3.90	265	3.12	212
2 O H 3	H X R	JANOVA VES	021	45	297	7241	4.18	302	3.17	230	24/28	97	291	6943	4.05	281	3.16	220	455	142	293	7038	4.09	288	3.17	223
AGRO-COOP Klátova Nová Ves a.s.				94	299	6909	4.07	281	3.14	217	25/ 3	172	292	6926	3.97	275	3.15	218	464	266	294	6920	4.00	277	3.15	218
Výsledky za predchádzajúci kontrolný rok				141	301	6899	3.85	265	3.14	217	24/28	213	297	6425	3.80	244	3.15	203	447	354	299	6614	3.82	253	3.15	208
SÍDLO Klátova Nová Ves				Stav kráv : 488								Priemerný vek v mesiacoch a dňoch: 41/ 6										Priemerná laktácia 2.19				
2 O N 1	R S	SKAČANY	011	39	291	4383	3.97	174	3.04	133	27/ 4	103	293	4679	3.78	177	3.06	143	460	142	292	4598	3.83	176	3.05	140
AGRO Diskomp s.r.o.				39	291	4383	3.97	174	3.04	133	27/ 4	103	293	4679	3.78	177	3.06	143	460	142	292	4598	3.83	176	3.05	140
Výsledky za predchádzajúci kontrolný rok				79	296	5152	3.75	193	3.16	163	30/15	103	294	5523	3.65	202	3.23	178	460	182	295	5362	3.69	198	3.20	171
SÍDLO Skačany				Stav kráv : 186								Priemerný vek v mesiacoch a dňoch: 52/12										Priemerná laktácia 2.86				
2 S H 3	H R	VKK VELKÉ UHERCE	011	107	303	8498	3.81	324	3.12	265	26/14	202	297	9627	3.97	382	3.10	299	456	309	299	9236	3.92	362	3.11	287
2 O N 1	R S	ŽABOKREKY	021	99	301	6676	3.40	227	3.24	216	27/30	191	297	6839	3.41	233	3.24	222	461	290	298	6783	3.40	231	3.24	220
2 O N 1	R S	ŽABOKREKY	022	2	271	4906	3.85	189	3.19	157	24/22	2	283	8004	3.35	268	3.05	244	397	4	277	6455	3.54	228	3.11	201
<i>Chov spolu</i>				<i>101</i>	<i>300</i>	<i>6641</i>	<i>3.41</i>	<i>227</i>	<i>3.23</i>	<i>215</i>	<i>27/28</i>	<i>193</i>	<i>297</i>	<i>6851</i>	<i>3.40</i>	<i>233</i>	<i>3.24</i>	<i>222</i>	<i>460</i>	<i>294</i>	<i>298</i>	<i>6779</i>	<i>3.41</i>	<i>231</i>	<i>3.24</i>	<i>220</i>
Polnohos. družstvo podiel. Velké Uherce				208	302	7596	3.64	277	3.17	241	27/ 5	395	297	8271	3.74	310	3.16	261	458	603	299	8038	3.71	298	3.16	254
Výsledky za predchádzajúci kontrolný rok				243	301	7145	3.27	234	3.22	230	26/22	377	299	7613	3.29	250	3.20	244	441	620	300	7430	3.28	244	3.21	238
SÍDLO Velké Uherce				Stav kráv : 805								Priemerný vek v mesiacoch a dňoch: 41/ 5										Priemerná laktácia 2.27				
VÝSLEDKY ZA OKRES PARTIZÁNSKE				575	298	7506	3.71	279	3.15	237	25/26	1169	295	8178	3.65	298	3.14	256	447	1744	296	7957	3.67	292	3.14	250
POĽNOHOSP. DRUŽSTVÁ:				442	298	7908	3.63	287	3.16	250	25/28	894	296	8823	3.59	317	3.14	277	442	1336	297	8520	3.60	307	3.15	268
SÚKROMNÝ SEKTOR:				133	296	6169	4.04	249	3.12	192	25/21	275	292	6084	3.92	238	3.12	190	463	408	294	6112	3.96	242	3.12	191
ŠLACHTITELSKÉ CHOVY:				240	299	8521	3.67	313	3.14	268	25/12	490	296	9735	3.59	350	3.12	304	447	730	297	9336	3.62	338	3.13	292

				- P R V Ě L A K T Ā C I E -								- DRUHÉ A ĎALŠIE LAKTÁCIE -						V Š E T K Y L A K T Ā C I E										
1	2	3	4	5	6	7	8	9	10	11	12	13	14	15	16	17	18	19	20	21	22	23	24	25	26	27	28	29

OKRES: POVAŽSKÁ BYSTRICA

2 O H 1	X S	HATNÉ		011		38	303	5731	4.28	246	3.60	206	35/17		79	300	5529	4.01	222	3.35	185	448	117	301	5595	4.10	230	3.43	192		
Poľnohospodárske družstvo Dolná Mariková						38	303	5731	4.28	246	3.60	206	35/17		79	300	5529	4.01	222	3.35	185	448	117	301	5595	4.10	230	3.43	192		
Výsledky za predchádzajúci kontrolný rok						44	300	5421	3.73	202	3.39	184	40/ 4		95	298	5882	3.67	216	3.35	197	445	139	299	5736	3.69	212	3.36	193		
SÍDLO Dolná Mariková																															
6 O H 1	R X S	FARMA PRUŽINA		011		20	301	7366	3.64	268	3.24	238	27/22		43	302	8119	3.43	278	3.12	253	415	63	302	7880	3.49	275	3.15	249		
APOLENÍKOVÁ Olga SHR						20	301	7366	3.64	268	3.24	238	27/22		43	302	8119	3.43	278	3.12	253	415	63	302	7880	3.49	275	3.15	249		
Výsledky za predchádzajúci kontrolný rok						22	302	6844	3.75	257	3.12	213	28/13		45	300	7686	3.91	301	3.23	248	421	67	301	7409	3.86	286	3.20	237		
SÍDLO Pružina																															
6 O H 1	S X	SVEREPEC		011		44	304	4897	3.95	193	3.39	166	27/21		101	301	5209	3.87	202	3.36	175	393	145	302	5114	3.89	199	3.37	172		
MILK s.r.o. Sverepec						44	304	4897	3.95	193	3.39	166	27/21		101	301	5209	3.87	202	3.36	175	393	145	302	5114	3.89	199	3.37	172		
Výsledky za predchádzajúci kontrolný rok						54	304	5038	3.96	200	3.49	176	30/13		109	304	5537	3.99	221	3.42	190	412	163	304	5372	3.98	214	3.44	185		
SÍDLO Sverepec																															
6 O H 1	X S	DOMANIŽA		011		20	297	3026	3.99	121	3.02	91	32/ 6		63	295	3689	3.98	147	3.10	114	418	83	296	3529	3.98	140	3.08	109		
SHR Ing. Balušík, Domaniža						20	297	3026	3.99	121	3.02	91	32/ 6		63	295	3689	3.98	147	3.10	114	418	83	296	3529	3.98	140	3.08	109		
Výsledky za predchádzajúci kontrolný rok						21	285	3125	4.15	130	3.16	99	34/12		58	292	3691	4.08	151	3.11	115	419	79	290	3540	4.10	145	3.12	110		
SÍDLO Domaniža																															
6 O H 1	X R	PREČÍN		011		36	300	4838	4.01	194	3.22	156	26/26		41	295	5741	3.83	220	3.16	181	405	77	297	5319	3.90	208	3.19	170		
SHR Lazový Milan						36	300	4838	4.01	194	3.22	156	26/26		41	295	5741	3.83	220	3.16	181	405	77	297	5319	3.90	208	3.19	170		
Výsledky za predchádzajúci kontrolný rok						31	294	4736	3.80	180	3.28	156	29/ 8		49	290	5160	3.68	190	3.23	167	381	80	292	4996	3.73	186	3.25	162		
SÍDLO Prečín																															
VÝSLEDKY ZA OKRES																															
POVAŽSKÁ BYSTRICA						158	302	5160	4.00	206	3.36	173	29/28		327	299	5443	3.83	208	3.25	177	416	485	300	5351	3.88	208	3.28	176		
POLNOHOSP. DRUŽSTVÁ:						38	303	5731	4.28	246	3.60	206	35/17		79	300	5529	4.01	222	3.35	185	448	117	301	5595	4.10	230	3.43	192		
SÚKROMNÝ SEKTOR:						120	301	4979	3.89	194	3.27	163	28/ 6		248	299	5415	3.77	204	3.22	174	405	368	299	5273	3.81	201	3.23	170		

				- P R V Ě L A K T Ā C I E -								- DRUHÉ A ĎALŠIE LAKTÁCIE -						V Š E T K Y L A K T Ā C I E										
1	2	3	4	5	6	7	8	9	10	11	12	13	14	15	16	17	18	19	20	21	22	23	24	25	26	27	28	29

OKRES: PRIEVIDZA

2 O H 1	H R S	CHRENOVEC		041		11	302	3825	4.43	170	3.00	115	30/ 8		33	296	4930	4.40	217	3.08	152	400		44	298	4654	4.41	205	3.06	142
2 O H 1	R H S	VEĽKÁ ČAUSA		061		14	299	3371	4.24	143	3.10	105	30/ 1		37	296	4350	4.01	175	3.12	136	418		51	296	4081	4.06	166	3.12	127
AGROSP.PPD Prievidza						25	300	3571	4.33	155	3.05	109	30/ 4		70	296	4623	4.21	195	3.10	143	410		95	297	4347	4.24	184	3.09	134
Výsledky za predchádzajúci kontrolný rok						57	300	3754	4.01	151	3.08	116	30/10		121	296	4648	4.24	197	3.18	148	390		178	297	4362	4.18	182	3.16	138
SÍDLO Chrenovec - Brusno						Stav kráv : 0							Priemerný vek v mesiacoch a dňoch: 0/ 0						Priemerná laktácia 0.00											
2 O H 1	R H S	MALÁ LEHOTKA		011		22	297	4694	4.05	190	2.96	139	25/22		63	294	4739	4.19	198	3.11	147	427		85	295	4727	4.15	196	3.07	145
Roľnícke družstvo Bukovina						22	297	4694	4.05	190	2.96	139	25/22		63	294	4739	4.19	198	3.11	147	427		85	295	4727	4.15	196	3.07	145
Výsledky za predchádzajúci kontrolný rok						9	305	5013	4.23	212	3.11	156	28/20		113	299	5321	4.29	228	3.26	174	428		122	299	5298	4.29	227	3.25	172
SÍDLO Prievidza						Stav kráv : 102							Priemerný vek v mesiacoch a dňoch: 58/20						Priemerná laktácia 3.35											
2 O H 1	R S	ČEREŇANY		011		70	301	4958	4.09	203	3.16	156	31/30		135	298	5670	3.96	225	3.28	186	436		205	299	5427	4.00	217	3.24	176
Roľnícke družstvo Čereňany						70	301	4958	4.09	203	3.16	156	31/30		135	298	5670	3.96	225	3.28	186	436		205	299	5427	4.00	217	3.24	176
Výsledky za predchádzajúci kontrolný rok						54	303	4730	4.22	200	3.11	147	31/17		134	301	5120	4.18	214	3.26	167	409		188	302	5008	4.19	210	3.22	161
SÍDLO Čereňany						Stav kráv : 258							Priemerný vek v mesiacoch a dňoch: 52/ 3						Priemerná laktácia 2.81											
2 O H 1	S R X	DIVIÁKY NAD NITRICOU		011		26	295	3812	4.10	156	3.06	117	29/17		108	293	4335	4.52	196	3.24	140	429		134	294	4234	4.45	188	3.21	136
AGROSPOL PPD Diviaky						26	295	3812	4.10	156	3.06	117	29/17		108	293	4335	4.52	196	3.24	140	429		134	294	4234	4.45	188	3.21	136
Výsledky za predchádzajúci kontrolný rok						34	296	4039	4.42	178	3.13	126	35/ 0		139	293	4508	4.47	201	3.19	144	412		173	294	4416	4.46	197	3.18	141
SÍDLO Diviaky						Stav kráv : 169							Priemerný vek v mesiacoch a dňoch: 64/29						Priemerná laktácia 3.47											
2 O H 1	S R X	HORNÁ VES		011		65	290	5521	4.20	232	3.33	184	36/29		200	294	6136	4.19	257	3.34	205	367		265	293	5985	4.19	251	3.34	200
Roľnícke družstvo						65	290	5521	4.20	232	3.33	184	36/29		200	294	6136	4.19	257	3.34	205	367		265	293	5985	4.19	251	3.34	200
Výsledky za predchádzajúci kontrolný rok						69	289	4226	4.40	186	3.24	137	38/29		211	291	5317	4.30	228	3.29	175	380		280	291	5048	4.32	218	3.28	165
SÍDLO Horná Ves						Stav kráv : 244							Priemerný vek v mesiacoch a dňoch: 65/19						Priemerná laktácia 3.66											
2 O H 3	X R S	KOŠ		011		8	295	3816	4.21	161	3.36	128	35/20		35	286	3887	4.14	161	3.33	129	388		43	288	3874	4.16	161	3.33	129
Roľnícke družstvo podielnikov Koš						8	295	3816	4.21	161	3.36	128	35/20		35	286	3887	4.14	161	3.33	129	388		43	288	3874	4.16	161	3.33	129
Výsledky za predchádzajúci kontrolný rok						Stav kráv : 51							Priemerný vek v mesiacoch a dňoch: 72/ 9						Priemerná laktácia 3.82											
2 S H 1	S H	BREZANY		011		91	295	4307	4.38	189	3.11	134	28/26		184	291	4797	4.27	205	3.21	154	422		275	292	4635	4.31	200	3.18	147
2 O H 1	S H	NEDOŽERY		021		45	291	4915	4.75	234	3.31	162	29/21		76	287	5552	4.65	258	3.36	187	427		121	289	5315	4.69	249	3.34	178
2 O H 1	H S	LAZANY		031		52	299	4754	4.52	215	3.06	146	28/30		148	295	5012	4.67	234	3.06	154	435		200	296	4945	4.63	229	3.06	151
2 S H 1	S	KÚTY		041		21	296	4587	4.72	216	3.25	149	29/11		47	296	5237	4.65	244	3.25	170	413		68	296	5036	4.67	235	3.25	164
PD HORNÁ NITRA						209	295	4578	4.54	208	3.16	144	29/ 4		455	292	5038	4.51	227	3.20	161	426		664	293	4893	4.52	221	3.18	156
Výsledky za predchádzajúci kontrolný rok						208	299	4823	4.60	222	3.25	157	30/ 8		474	297	5430	4.54	247	3.31	180	414		682	297	5245	4.56	239	3.29	173
SÍDLO Nedožery-Brezany						Stav kráv : 796							Priemerný vek v mesiacoch a dňoch: 50/ 9						Priemerná laktácia 2.82											
2 O H 1	R S X	KOŠ		011		73	297	5426	4.33	235	3.16	171	30/ 7		139	295	6196	4.39	272	3.23	200	409		212	296	5931	4.37	259	3.21	190
JAGRO, s.r.o. Koš						73	297	5426	4.33	235	3.16	171	30/ 7		139	295	6196	4.39	272	3.23	200	409		212	296	5931	4.37	259	3.21	190
Výsledky za predchádzajúci kontrolný rok						57	295	5392	4.21	227	3.18	172	31/26		136	294	6278	4.27	268	3.22	202	403		193	294	6017	4.25	256	3.21	193
SÍDLO Koš						Stav kráv : 221							Priemerný vek v mesiacoch a dňoch: 54/28						Priemerná laktácia 3.01											
2 O H 3	R S	OSLANY		011		47	292	5378	4.32	232	3.31	178	29/ 3		143	290	5743	4.26	245	3.32	190	378		190	291	5653	4.28	242	3.31	187
PORS, spol. s r.o. Oslany						47	292	5378	4.32	232	3.31	178	29/ 3		143	290	5743	4.26	245	3.32	190	378		190	291	5653	4.28	242	3.31	187
Výsledky za predchádzajúci kontrolný rok						61	292	5609	4.34	243	3.37	189	28/10		136	287	5818	4.28	249	3.37	196	374		197	289	5753	4.30	247	3.37	194
SÍDLO Oslany						Stav kráv : 237							Priemerný vek v mesiacoch a dňoch: 46/25						Priemerná laktácia 2.78											
2 O H 1	R S	PORUBA		011		27	295	4299	4.33	186	3.13	135	31/29		58	297	4633	4.29	199	3.15	146	427		85	296	4527	4.30	195	3.15	142
2 O H 1	R S	TUŽINA		021		69	297	3949	4.37	172	3.08	121	31/21		103	291	4404	4.32	190	3.08	136	414		172	293	4221	4.34	183	3.08	130
2 O H 1	S R	KLAČNO		031											6	295	4104	4.31	177	2.99	123	378		6	295	4104	4.31	177	2.99	123

				- P R V Ě L A K T Ā C I E -								- DRUHÉ A ĎALŠIE LAKTÁCIE -						V Š E T K Y L A K T Ā C I E										
1	2	3	4	5	6	7	8	9	10	11	12	13	14	15	16	17	18	19	20	21	22	23	24	25	26	27	28	29

OKRES: PRIEVIDZA

2 O H 1	R S H	POLUVSIE	041	27	300	4310	4.10	177	3.09	133	31/27	52	296	4702	4.37	206	3.15	148	425	79	297	4568	4.29	196	3.13	143
2 O H 1	R S	NITR. PRAVNO	061	61	297	3281	3.99	131	3.04	100	31/ 2	116	297	3687	4.01	148	3.03	112	425	177	297	3547	4.00	142	3.03	108
VJARSPOL, s.r.o.				184	297	3832	4.21	161	3.08	118	31/17	335	295	4236	4.23	179	3.09	131	421	519	296	4093	4.22	173	3.09	126
Výsledky za predchádzajúci kontrolný rok				114	300	3906	4.28	167	3.21	125	30/11	335	298	4533	4.24	192	3.21	145	398	449	299	4374	4.25	186	3.21	140
SÍDLO Nitrianske Pravno				Stav kráv : 535								Priemerný vek v mesiacoch a dňoch: 53/ 9 Priemerná laktácia 3.03														
2 O H 1	S R	BYSTRICANY	021	3	303	4574	4.10	188	3.21	147	30/25	34	287	4294	3.92	168	3.24	139	425	37	288	4317	3.94	170	3.24	140
2 O H 1	S H R	KAMENEC P. VTÁČNIKOM	031	39	290	5196	3.97	207	3.19	166	33/ 5	72	292	5217	3.88	203	3.20	167	391	111	292	5210	3.92	204	3.20	167
2 O N 4	S R	LEHOTA POD VTÁČNIKOM	061	205	299	5043	3.86	195	3.36	170	34/23	375	292	4627	3.94	182	3.36	156	388	580	295	4774	3.91	187	3.36	161
POLNO VTÁČNIK, a.s., Lehota p. Vtáčnikom				247	298	5061	3.88	196	3.33	169	34/14	481	292	4692	3.93	184	3.33	156	391	728	294	4817	3.91	188	3.33	160
Výsledky za predchádzajúci kontrolný rok				266	298	4186	4.13	173	3.32	139	33/14	317	294	4350	4.05	176	3.33	145	375	583	296	4275	4.09	175	3.32	142
SÍDLO Lehota pod Vtáčnikom				Stav kráv : 690								Priemerný vek v mesiacoch a dňoch: 47/ 1 Priemerná laktácia 2.44														

VÝSLEDKY ZA OKRES

PRIEVIDZA	976	297	4702	4.19	197	3.21	151	31/23	2164	293	5023	4.23	212	3.24	163	407	3140	294	4923	4.22	208	3.23	159
POLNOHOSP. DRUŽSTVÁ:	425	296	4670	4.34	203	3.17	148	30/25	1066	294	5170	4.32	223	3.24	167	414	1491	294	5028	4.33	217	3.22	162
SÚKROMNÝ SEKTOR:	551	297	4726	4.08	193	3.24	153	32/14	1098	293	4880	4.13	202	3.25	158	401	1649	294	4829	4.12	199	3.24	157
ŠLACHTITELSKÉ CHOVY:	112	295	4360	4.45	194	3.14	137	28/29	231	292	4886	4.35	213	3.22	157	421	343	293	4714	4.38	207	3.20	151

				- P R V Ě L A K T Ā C I E -								- DRUHÉ A ĎALŠIE LAKTÁCIE -						V Š E T K Y L A K T Ā C I E										
1	2	3	4	5	6	7	8	9	10	11	12	13	14	15	16	17	18	19	20	21	22	23	24	25	26	27	28	29

OKRES: PÚCHOV

2 O H 1	S	DOHŇANY	011	13	296	3675	3.90	143	3.54	130	30/ 5	67	288	5225	3.93	205	3.35	175	397	80	289	4973	3.93	195	3.37	168			
2 O H 3	S	DOHŇANY-ROHÁČOVÁ	012	29	299	5218	3.86	201	3.48	181	32/23	83	299	6111	3.86	236	3.39	207	403	112	299	5880	3.86	227	3.41	200			
		<i>Chov spolu</i>	<i>01</i>	<i>42</i>	<i>298</i>	<i>4740</i>	<i>3.87</i>	<i>183</i>	<i>3.49</i>	<i>165</i>	<i>32/ 0</i>	<i>150</i>	<i>294</i>	<i>5715</i>	<i>3.89</i>	<i>222</i>	<i>3.37</i>	<i>193</i>	<i>400</i>	<i>192</i>	<i>295</i>	<i>5502</i>	<i>3.89</i>	<i>214</i>	<i>3.40</i>	<i>187</i>			
2 O H 2	S X	LÚKY P/M	051	66	304	5052	3.81	192	3.42	173	31/29	203	303	5781	3.70	214	3.37	195	398	269	303	5602	3.72	208	3.38	189			
Poľnohospodárske družstvo Mestečko				108	302	4931	3.83	189	3.45	170	31/30	353	299	5753	3.78	217	3.37	194	399	461	300	5560	3.79	211	3.39	188			
Výsledky za predchádzajúci kontrolný rok				100	302	4689	3.92	184	3.57	167	31/21	403	301	5358	3.78	202	3.46	185	405	503	301	5225	3.80	199	3.48	182			
SÍDLO Mestečko											Stav kráv : 602															Priemerný vek v mesiacoch a dňoch: 58/17	Priemerná laktácia 3.33		
2 O N 1	H R X	BELUŠA	011	48	303	7873	3.54	279	3.09	243	32/19	41	298	7459	3.77	282	3.18	237	404	89	300	7682	3.64	280	3.13	240			
2 O N 2	H X R	RAŠOV	021	16	305	6008	3.38	203	3.13	188	33/22	94	302	6691	3.43	230	3.15	211	464	110	302	6592	3.43	226	3.15	207			
AGROTIP spol. sr.o. Beluša				64	303	7407	3.51	260	3.10	229	32/27	135	301	6924	3.55	245	3.16	219	446	199	302	7079	3.53	250	3.14	222			
Výsledky za predchádzajúci kontrolný rok				62	302	6423	3.63	233	3.28	210	31/28	140	301	6158	3.58	221	3.21	198	464	202	301	6239	3.60	224	3.23	202			
SÍDLO Beluša											Stav kráv : 238																Priemerný vek v mesiacoch a dňoch: 54/22	Priemerná laktácia 2.78	
2 O H 1	S R X	STREŽENICE	011	13	289	3134	4.07	127	3.05	95	31/17	34	296	3565	4.00	142	3.08	110	449	47	294	3446	4.01	138	3.07	106			
Halás Ľubomír, SHR				13	289	3134	4.07	127	3.05	95	31/17	34	296	3565	4.00	142	3.08	110	449	47	294	3446	4.01	138	3.07	106			
Výsledky za predchádzajúci kontrolný rok				14	304	3618	3.96	143	3.03	109	32/18	41	299	3898	4.01	156	3.03	118	418	55	300	3827	4.00	153	3.03	116			
SÍDLO Streženice											Stav kráv : 79																Priemerný vek v mesiacoch a dňoch: 60/26	Priemerná laktácia 3.37	
6 O H 1	X H R	VISOLAJE	012	9	304	2970	3.56	106	3.03	90	29/ 3	50	300	3617	3.58	129	3.20	116	427	59	301	3518	3.58	126	3.17	112			
DITA s.r.o. Rosina				9	304	2970	3.56	106	3.03	90	29/ 3	50	300	3617	3.58	129	3.20	116	427	59	301	3518	3.58	126	3.17	112			
Výsledky za predchádzajúci kontrolný rok				22	305	3527	3.68	130	3.12	110	29/22	53	302	4260	3.88	165	3.19	136	458	75	303	4045	3.83	155	3.17	128			
SÍDLO Rosina											Stav kráv : 77																Priemerný vek v mesiacoch a dňoch: 55/18	Priemerná laktácia 2.92	
2 O H 1	S R X	VIESKA	011	15	305	3875	3.72	144	3.14	122	28/17	19	305	4776	3.66	175	3.17	152	464	34	305	4379	3.69	161	3.16	138			
Ján Gašpierik, SHR, AGRO VIESKA				15	305	3875	3.72	144	3.14	122	28/17	19	305	4776	3.66	175	3.17	152	464	34	305	4379	3.69	161	3.16	138			
Výsledky za predchádzajúci kontrolný rok				6	305	4163	3.88	161	3.24	135	29/29	28	303	4884	3.79	185	3.13	153	428	34	303	4757	3.81	181	3.15	150			
SÍDLO Vieska											Stav kráv : 58																	Priemerný vek v mesiacoch a dňoch: 54/20	Priemerná laktácia 2.83
2 O H 1	S X	ZUBÁK	011	16	305	4315	3.80	164	3.38	146	31/10	47	294	5046	3.70	187	3.24	163	424	63	297	4860	3.73	181	3.27	159			
Agrodolina spol.sr.o. Horná Breznica				16	305	4315	3.80	164	3.38	146	31/10	47	294	5046	3.70	187	3.24	163	424	63	297	4860	3.73	181	3.27	159			
Výsledky za predchádzajúci kontrolný rok				14	305	4324	3.57	154	3.32	143	32/ 7	48	299	4882	3.79	185	3.28	160	419	62	301	4756	3.75	178	3.28	156			
SÍDLO Zubák											Stav kráv : 78																	Priemerný vek v mesiacoch a dňoch: 54/28	Priemerná laktácia 3.17
VÝSLEDKY ZA OKRES PÚCHOV				225	302	5339	3.70	197	3.27	174	31/25	638	299	5636	3.71	209	3.28	185	418	863	300	5558	3.70	206	3.28	182			
POĽNOHOSP. DRUŽSTVÁ:				108	302	4931	3.83	189	3.45	170	31/30	353	299	5753	3.78	217	3.37	194	399	461	300	5560	3.79	211	3.39	188			
SÚKROMNÝ SEKTOR:				117	302	5715	3.59	205	3.12	179	31/20	285	299	5490	3.61	198	3.17	174	441	402	300	5556	3.61	200	3.16	175			

					- P R V Ě L A K T Ā C I E -							- DRUHÉ A ĎALŠIE LAKTÁCIE -							V Š E T K Y L A K T Ā C I E									
1	2	3	4	5	6	7	8	9	10	11	12	13	14	15	16	17	18	19	20	21	22	23	24	25	26	27	28	29

OKRES: TRENČÍN

2 O N 3	H R S	ZÁBLATIE VKK	011	59	302	5806	4.55	264	3.29	191	26/23	111	297	6513	4.31	280	3.28	214	427	170	299	6267	4.38	275	3.29	206	
Poľnohospod. družstvo Zámestie Trenčín				59	302	5806	4.55	264	3.29	191	26/23	111	297	6513	4.31	280	3.28	214	427	170	299	6267	4.38	275	3.29	206	
Výsledky za predchádzajúci kontrolný rok				59	302	6138	4.54	279	3.29	202	27/ 3	119	300	6752	4.41	298	3.32	224	413	178	301	6549	4.45	292	3.31	217	
SÍDLO Trenčín				Stav kráv : 264								Priemerný vek v mesiacoch a dňoch: 47/25 Priemerná laktácia 2.61															
2 O N 1	R S	HORŇANY	011	72	298	5388	4.32	233	3.15	170	29/ 1	91	298	6104	4.06	248	3.22	197	410	163	298	5788	4.17	241	3.19	185	
2 O N 1	R S	HORŇANY	012	31	298	5856	4.26	249	3.19	187	27/ 5	45	297	6922	4.23	293	3.20	222	403	76	298	6487	4.24	275	3.20	207	
Chov spolu 01				103	298	5529	4.30	238	3.16	175	28/15	136	298	6375	4.12	263	3.21	205	408	239	298	6010	4.19	252	3.19	192	
2 O N 1	R S	BOBOTSKÁ LEHOTA	021	32	295	5371	4.22	227	3.13	168	26/30	44	291	5682	4.42	251	3.24	184	399	76	293	5551	4.34	241	3.20	177	
Poľnohospodárske družstvo Bobot-Horňany				135	297	5491	4.28	235	3.15	173	28/ 3	180	296	6205	4.19	260	3.22	200	406	315	297	5899	4.23	249	3.19	188	
Výsledky za predchádzajúci kontrolný rok				98	294	5480	4.20	230	3.25	178	29/28	222	292	6207	4.21	261	3.25	201	420	320	292	5984	4.21	252	3.25	194	
SÍDLO Bobot				Stav kráv : 347								Priemerný vek v mesiacoch a dňoch: 44/20 Priemerná laktácia 2.46															
2 O N 3	R S	DOLNÁ SÚČA VKK	011	104	293	6040	4.32	261	3.15	191	26/20	180	285	6175	4.32	267	3.24	200	380	284	288	6126	4.32	265	3.21	197	
Poľnohosp. družstvo Krásin Dolná Súča				104	293	6040	4.32	261	3.15	191	26/20	180	285	6175	4.32	267	3.24	200	380	284	288	6126	4.32	265	3.21	197	
Výsledky za predchádzajúci kontrolný rok				82	286	5401	4.65	251	3.25	175	26/ 5	186	284	6203	4.39	272	3.24	201	377	268	285	5957	4.46	266	3.24	193	
SÍDLO Dolná Súča				Stav kráv : 309								Priemerný vek v mesiacoch a dňoch: 37/28 Priemerná laktácia 2.22															
6 O N 3	H R	DRIETOMA VKK	011	37	296	6130	4.53	278	3.11	191	27/26	121	294	7066	4.47	316	3.20	226	419	158	295	6846	4.48	307	3.19	218	
Poľnohosp. družstvo podielnikov Drietoma				37	296	6130	4.53	278	3.11	191	27/26	121	294	7066	4.47	316	3.20	226	419	158	295	6846	4.48	307	3.19	218	
Výsledky za predchádzajúci kontrolný rok				47	299	5616	4.56	256	3.16	178	26/11	127	290	6314	4.59	290	3.24	205	403	174	293	6126	4.59	281	3.22	197	
SÍDLO Drietoma				Stav kráv : 218								Priemerný vek v mesiacoch a dňoch: 46/19 Priemerná laktácia 2.67															
2 O N 1	H S R	CHOCHOLNÁ	011	9	297	6392	4.69	300	3.11	199	27/ 2	27	294	7624	4.47	341	3.19	243	426	36	295	7316	4.52	331	3.17	232	
2 O N 3	H S	VELČICE VKK	021	70	300	6589	4.85	319	3.19	210	26/10	106	296	7604	4.63	352	3.23	246	417	176	297	7200	4.71	339	3.22	232	
Roľnícke druž. podiel. Chocholná-Velčice				79	299	6567	4.83	317	3.18	209	26/13	133	296	7608	4.60	350	3.22	245	419	212	297	7220	4.68	338	3.21	232	
Výsledky za predchádzajúci kontrolný rok				72	298	6479	4.65	301	3.19	207	26/19	181	293	7460	4.61	344	3.24	241	408	253	295	7181	4.62	332	3.22	232	
SÍDLO Chocholná - Velčice				Stav kráv : 278								Priemerný vek v mesiacoch a dňoch: 42/19 Priemerná laktácia 2.41															
2 O N 3	R S	IVANOVCE VKK	011	100	293	5852	4.71	275	3.15	184	25/23	225	291	6608	4.88	322	3.24	214	402	325	291	6375	4.83	308	3.22	205	
Poľnohosp. družstvo Melčice - Lieskové				100	293	5852	4.71	275	3.15	184	25/23	225	291	6608	4.88	322	3.24	214	402	325	291	6375	4.83	308	3.22	205	
Výsledky za predchádzajúci kontrolný rok				117	297	5754	4.62	266	3.22	185	26/ 9	259	294	6778	4.54	308	3.25	220	395	376	295	6459	4.56	295	3.24	209	
SÍDLO Melčice - Lieskové				Stav kráv : 389								Priemerný vek v mesiacoch a dňoch: 45/19 Priemerná laktácia 2.76															
6 S N 3	H	HORNÉ SRNIE VKK	011	67	302	8034	4.41	354	3.15	253	24/ 3	66	301	7977	4.44	354	3.13	250	431	133	301	8006	4.43	354	3.14	252	
6 S N 3	H R	KLÚČOVÉ VKK	021	117	300	6931	3.89	270	3.16	219	24/10	172	300	7759	4.10	318	3.15	244	426	289	300	7424	4.02	298	3.15	234	
Poľnohospodárske družstvo Vlára Nemšová				184	301	7333	4.10	300	3.16	231	24/ 7	238	300	7820	4.20	328	3.14	246	427	422	300	7607	4.15	316	3.15	240	
Výsledky za predchádzajúci kontrolný rok				196	301	7300	4.34	317	3.25	237	24/ 1	271	300	8070	4.37	353	3.21	259	422	467	301	7747	4.36	338	3.22	250	
SÍDLO Nemšová				Stav kráv : 559								Priemerný vek v mesiacoch a dňoch: 37/ 8 Priemerná laktácia 2.19															
6 O N 1	R S	SKALA NOVÁ VES	011	39	300	5053	5.03	254	3.11	157	25/17	60	296	5686	4.96	282	3.22	183	405	99	297	5436	4.98	271	3.18	173	
1 O N 1	R S	SKALA	021	1	305	4599	5.13	236	3.39	156	27/10									1	305	4599	5.13	236	3.39	156	
Poľnohosp. družstvo Skalka nad Váhom				40	300	5041	5.03	254	3.12	157	25/19	60	296	5686	4.96	282	3.22	183	405	100	297	5428	4.99	271	3.18	173	
Výsledky za predchádzajúci kontrolný rok				50	294	5096	4.92	251	3.19	163	27/24	74	291	5418	4.88	264	3.21	174	375	124	293	5289	4.90	259	3.20	169	
SÍDLO Skalka nad Váhom				Stav kráv : 123								Priemerný vek v mesiacoch a dňoch: 39/16 Priemerná laktácia 2.28															
1 O N 1	R S	SOBLAHOV	011	20	302	5100	4.73	241	3.07	157	27/ 3	47	296	5407	4.45	241	3.20	173	404	67	298	5316	4.53	241	3.17	168	
1 O N 1	R S	SOBLAHOV	012	30	301	4646	4.16	193	3.16	147	27/ 2	32	301	5595	4.07	228	3.10	173	437	62	301	5135	4.11	211	3.13	160	
Chov spolu 01				50	302	4827	4.40	213	3.12	151	27/ 2	79	298	5483	4.30	236	3.16	173	417	129	299	5229	4.34	227	3.15	165	
1 O N 1	R S	TRENČ.BISKUPICE	021	38	299	4286	4.27	183	3.17	136	26/23	42	297	4770	4.15	198	3.20	152	412	80	298	4540	4.20	191	3.18	145	
1 O N 1	S R	MNÍCHOVA LEHOTA	031	25	302	4300	4.42	190	3.14	135	27/12	45	301	4764	4.22	201	3.11	148	416	70	301	4598	4.29	197	3.12	144	

				- P R V Ě L A K T Ā C I E -								- DRUHÉ A ĎALŠIE LAKTÁCIE -						V Š E T K Y L A K T Ā C I E										
1	2	3	4	5	6	7	8	9	10	11	12	13	14	15	16	17	18	19	20	21	22	23	24	25	26	27	28	29

OKRES: TRENČÍN

Poľnohospod. družstvo Trenčín - Soblahov						113	301	4529	4.37	198	3.14	142	27/	1	166	298	5108	4.24	217	3.16	161	416	279	299	4873	4.29	209	3.15	154		
Výsledky za predchádzajúci kontrolný rok						76	299	4744	4.53	215	3.17	150	28/	2	180	298	5527	4.53	250	3.22	178	409	256	298	5294	4.53	240	3.20	170		
SÍDLO Soblahov						Stav kráv :				340	Priemerný vek v mesiacoch a dňoch: 43/22											Priemerná laktácia 2.42									
1	O	N	1	H	R	OPATOVÁ	011	61	300	5899	4.39	259	3.18	187	28/	2	111	302	6851	4.31	296	3.18	218	430	172	301	6514	4.34	283	3.18	207
Poľnohospod. družstvo Trenčín - Opatová						61	300	5899	4.39	259	3.18	187	28/	2	111	302	6851	4.31	296	3.18	218	430	172	301	6514	4.34	283	3.18	207		
Výsledky za predchádzajúci kontrolný rok						90	300	5816	4.88	284	3.12	181	28/20		143	298	6508	4.92	320	3.18	207	444	233	299	6241	4.91	306	3.16	197		
SÍDLO Trenčín - Opatová						Stav kráv :				215	Priemerný vek v mesiacoch a dňoch: 43/ 1											Priemerná laktácia 2.40									
1	O	N	1	S	R	TRENČIANSKA TURNÁ	011	43	296	5524	4.16	230	3.30	182	31/16		55	298	6105	4.07	248	3.37	206	398	98	297	5850	4.10	240	3.34	195
1	S	N	1	S		TRENČIANSKA TURNÁ	021	44	299	5262	4.27	225	3.41	179	31/ 4		72	299	5992	4.08	245	3.42	205	413	116	299	5715	4.15	237	3.41	195
Poľnohospodárske družs. Trenčianska Turná						87	298	5391	4.21	227	3.35	181	31/10		127	299	6041	4.08	246	3.40	205	407	214	298	5777	4.13	238	3.38	195		
Výsledky za predchádzajúci kontrolný rok						52	299	5695	4.15	236	3.41	194	29/15		193	296	5954	4.12	245	3.40	202	404	245	297	5899	4.13	243	3.40	201		
SÍDLO Trenčianska Turná						Stav kráv :				294	Priemerný vek v mesiacoch a dňoch: 48/25											Priemerná laktácia 2.53									
2	O	N	1	S	R	TRENČIANSKE MITICE	011	13	301	3822	4.29	164	3.26	125	32/16		37	296	4283	4.27	183	3.14	134	445	50	297	4163	4.27	178	3.17	132
Poľnohospod. družstvo, Trenčianske Mitice						13	301	3822	4.29	164	3.26	125	32/16		37	296	4283	4.27	183	3.14	134	445	50	297	4163	4.27	178	3.17	132		
Výsledky za predchádzajúci kontrolný rok						14	300	4033	4.28	173	3.24	131	32/ 8		34	296	4743	4.32	205	3.21	152	458	48	297	4536	4.31	196	3.22	146		
SÍDLO Trenčianske Mitice						Stav kráv :				82	Priemerný vek v mesiacoch a dňoch: 55/ 7											Priemerná laktácia 2.84									
2	O	N	3	R	S	TRENČ. STANKOVCE	011	54	283	6368	4.27	272	3.25	207	28/24		100	287	6680	4.12	275	3.23	216	401	154	286	6571	4.17	274	3.24	213
2	O	N	3	R	S	TRENČ. STANKOVCE VKK	021	98	296	5633	4.64	261	3.17	179	28/13		156	293	6215	4.59	285	3.19	198	396	254	294	5991	4.60	276	3.18	191
PD Inovec Trenčianske Stankovce						152	291	5894	4.49	265	3.21	189	28/17		256	290	6397	4.40	281	3.21	205	398	408	291	6210	4.43	275	3.21	199		
Výsledky za predchádzajúci kontrolný rok						110	294	5618	4.76	267	3.29	185	28/14		274	291	6211	4.60	286	3.27	203	398	384	292	6041	4.64	280	3.28	198		
SÍDLO Trenčianske Stankovce						Stav kráv :				428	Priemerný vek v mesiacoch a dňoch: 46/30											Priemerná laktácia 2.74									
2	O	N	1	R	S	VEĽKÁ HRADNÁ	011	28	301	5222	3.82	200	3.36	175	26/10		66	300	5818	3.74	218	3.37	196	435	94	300	5641	3.76	212	3.37	190
Poľnohospodárske družstvo Veľká Hradná						28	301	5222	3.82	200	3.36	175	26/10		66	300	5818	3.74	218	3.37	196	435	94	300	5641	3.76	212	3.37	190		
Výsledky za predchádzajúci kontrolný rok						39	299	5650	3.83	216	3.41	193	27/ 3		75	296	6519	3.84	251	3.40	222	408	114	297	6222	3.84	239	3.41	212		
SÍDLO Veľká Hradná						Stav kráv :				110	Priemerný vek v mesiacoch a dňoch: 42/13											Priemerná laktácia 2.41									
2	O	H	1	R	S	HORNÁ SÚČA VKK	011	61	297	5458	4.17	228	3.16	172	31/ 9		72	288	4901	3.88	190	3.22	158	424	133	292	5156	4.02	207	3.19	165
Agrosúča, a. s. Horná Súča						61	297	5458	4.17	228	3.16	172	31/ 9		72	288	4901	3.88	190	3.22	158	424	133	292	5156	4.02	207	3.19	165		
Výsledky za predchádzajúci kontrolný rok						50	297	5048	4.36	220	3.14	159	31/ 3		81	289	4960	4.19	208	3.18	158	448	131	292	4993	4.26	213	3.17	158		
SÍDLO Horná Súča						Stav kráv :				168	Priemerný vek v mesiacoch a dňoch: 42/23											Priemerná laktácia 2.12									
2	O	N	1	R	S	SVINNÁ	011	59	302	4892	4.44	217	3.24	159	27/14		75	298	5150	4.34	224	3.22	166	407	134	300	5036	4.39	221	3.23	163
2	O	N	1	R	S	SVINNÁ	013	19	304	5411	4.50	243	3.23	175	27/24		39	299	5117	4.28	219	3.22	165	403	58	300	5214	4.35	227	3.22	168
Chov spolu						01	78	303	5019	4.46	224	3.24	163	27/17		114	298	5139	4.32	222	3.22	165	406	192	300	5090	4.38	223	3.23	164	
AGROTRIA spol. s r.o. Svinná						78	303	5019	4.46	224	3.24	163	27/17		114	298	5139	4.32	222	3.22	165	406	192	300	5090	4.38	223	3.23	164		
Výsledky za predchádzajúci kontrolný rok						68	302	5064	4.40	223	3.15	160	26/18		158	300	5408	4.31	233	3.21	174	424	226	301	5304	4.34	230	3.20	169		
SÍDLO Svinná						Stav kráv :				238	Priemerný vek v mesiacoch a dňoch: 41/12											Priemerná laktácia 2.37									
2	O	N	1	R	S	DUBODIEL	011	25	296	5899	3.73	220	3.41	201	27/30		35	290	6160	3.63	223	3.32	204	387	60	293	6051	3.67	222	3.35	203
SPOLAGRO, s.r.o. Dubodiel						25	296	5899	3.73	220	3.41	201	27/30		35	290	6160	3.63	223	3.32	204	387	60	293	6051	3.67	222	3.35	203		
Výsledky za predchádzajúci kontrolný rok						33	290	5525	3.87	214	3.37	186	29/23		50	286	5543	4.07	226	3.42	189	393	83	288	5536	3.99	221	3.40	188		
SÍDLO Dubodiel						Stav kráv :				74	Priemerný vek v mesiacoch a dňoch: 39/19											Priemerná laktácia 2.16									
2	O	N	1	R	S	OMŠENIE	011	29	301	3980	4.15	165	2.94	117	31/ 9		60	299	3573	4.24	152	3.00	107	425	89	300	3706	4.21	156	2.98	110

					- P R V Ě L A K T Ā C I E -							- DRUHÉ A ĎALŠIE LAKTÁCIE -					V Š E T K Y L A K T Ā C I E											
1	2	3	4	5	6	7	8	9	10	11	12	13	14	15	16	17	18	19	20	21	22	23	24	25	26	27	28	29

OKRES: KOMÁRNO

2 O N 1	H X S	IŽA	HLAVNÝ DVOR	011	54 295	4145	4.01	166	3.16	131	25/ 1	63 293	5279	4.16	220	3.14	166	427	117 294	4755	4.10	195	3.15	150	
SK - AGRO, spol.s.r.o.					54 295	4145	4.01	166	3.16	131	25/ 1	63 293	5279	4.16	220	3.14	166	427	117 294	4755	4.10	195	3.15	150	
Výsledky za predchádzajúci kontrolný rok					47 293	4002	4.35	174	3.09	124	26/19	116 284	4633	4.29	199	3.15	146	416	163 287	4451	4.31	192	3.14	140	
SÍDLO Iža					Stav kráv : 200							Priemerný vek v mesiacoch a dňoch: 37/ 3 Priemerná laktácia 2.19													
1 S N 1	H		KOMÁRNO	011	29 302	7075	4.42	313	3.16	223	26/16	37 297	7587	4.49	341	3.22	244	438	66 299	7362	4.46	328	3.19	235	
GIB s.r.o.					29 302	7075	4.42	313	3.16	223	26/16	37 297	7587	4.49	341	3.22	244	438	66 299	7362	4.46	328	3.19	235	
Výsledky za predchádzajúci kontrolný rok					19 305	7561	4.55	344	3.23	244	27/ 3	39 298	8163	4.60	376	3.18	259	435	58 300	7966	4.59	365	3.19	254	
SÍDLO Komárno					Stav kráv : 95							Priemerný vek v mesiacoch a dňoch: 40/ 4 Priemerná laktácia 2.23													
6 O N 3	R S		BINITER	011	141 298	5187	4.08	211	3.14	163	25/16	154 294	5810	4.31	250	3.20	186	422	295 296	5512	4.20	232	3.17	175	
6 O N 2	R S		BINITER	012	22 295	5049	4.06	205	3.08	155	26/18	44 288	5248	4.14	217	3.15	165	398	66 290	5182	4.12	213	3.12	162	
<i>Chov spolu 01</i>					163 298	5168	4.08	211	3.14	162	25/21	198 293	5685	4.27	243	3.19	181	416	361 295	5452	4.19	228	3.16	173	
Poľnohospodárske družst. Bátorove Kosihy					163 298	5168	4.08	211	3.14	162	25/21	198 293	5685	4.27	243	3.19	181	416	361 295	5452	4.19	228	3.16	173	
Výsledky za predchádzajúci kontrolný rok					120 295	5157	3.87	199	3.19	165	25/11	243 292	5670	3.95	224	3.24	184	407	363 293	5501	3.93	216	3.22	177	
SÍDLO Bátorove Kosihy					Stav kráv : 463							Priemerný vek v mesiacoch a dňoch: 41/19 Priemerná laktácia 2.33													
6 S N 3	H		BŮČ	011	126 302	8139	3.87	315	3.24	263	29/ 7	144 299	8650	4.02	348	3.22	279	436	270 301	8411	3.96	333	3.23	272	
Poľnohospodárske družstvo Búč					126 302	8139	3.87	315	3.24	263	29/ 7	144 299	8650	4.02	348	3.22	279	436	270 301	8411	3.96	333	3.23	272	
Výsledky za predchádzajúci kontrolný rok					67 301	7346	3.88	285	3.35	246	28/ 4	157 298	7887	3.93	310	3.29	259	419	224 299	7725	3.92	303	3.30	255	
SÍDLO Búč					Stav kráv : 318							Priemerný vek v mesiacoch a dňoch: 42/14 Priemerná laktácia 2.32													
1 O N 1	S		DULOVCE	011	75 293	5210	3.89	203	3.34	174	27/ 2	130 288	5794	3.69	214	3.30	191	428	205 290	5580	3.76	210	3.31	185	
Poľnohosp. výrobn-obchodné druž.Domovina					75 293	5210	3.89	203	3.34	174	27/ 2	130 288	5794	3.69	214	3.30	191	428	205 290	5580	3.76	210	3.31	185	
Výsledky za predchádzajúci kontrolný rok					60 285	4757	3.97	189	3.29	156	26/ 6	158 286	5522	3.86	213	3.26	180	407	218 286	5311	3.89	206	3.27	174	
SÍDLO Dulovce					Stav kráv : 241							Priemerný vek v mesiacoch a dňoch: 47/25 Priemerná laktácia 2.75													
1 O N 3	H S		ČALOVEC	021	65 288	6157	4.13	254	3.37	207	29/12	65 280	6461	4.34	281	3.38	218	411	130 284	6309	4.24	268	3.38	213	
Agrodružstvo Kameničná					65 288	6157	4.13	254	3.37	207	29/12	65 280	6461	4.34	281	3.38	218	411	130 284	6309	4.24	268	3.38	213	
Výsledky za predchádzajúci kontrolný rok					71 289	6691	4.26	285	3.22	216	28/24	120 289	6991	4.34	304	3.26	228	387	191 289	6879	4.31	297	3.25	223	
SÍDLO Kameničná					Stav kráv : 351							Priemerný vek v mesiacoch a dňoch: 37/30 Priemerná laktácia 1.97													
2 O N 1	H R S		VELKÝ OSTROV	022	126 299	5560	3.70	206	3.19	177	27/23	255 297	6220	3.80	237	3.29	205	398	381 298	6002	3.77	226	3.26	196	
Poľnohospodárske družstvo Kolárovo					126 299	5560	3.70	206	3.19	177	27/23	255 297	6220	3.80	237	3.29	205	398	381 298	6002	3.77	226	3.26	196	
Výsledky za predchádzajúci kontrolný rok					152 298	5389	3.75	202	3.24	175	27/30	331 294	6383	3.83	244	3.31	211	386	483 296	6070	3.81	231	3.29	200	
SÍDLO Kolárovo					Stav kráv : 490							Priemerný vek v mesiacoch a dňoch: 45/ 3 Priemerná laktácia 2.52													
1 O N 2	R S		LIPOVÉ	011	21 303	5629	4.31	243	3.00	169	28/11	36 300	5897	4.20	248	3.05	180	464	57 301	5798	4.24	246	3.03	176	
Poľnohospodárske podielové družst.Lipové					21 303	5629	4.31	243	3.00	169	28/11	36 300	5897	4.20	248	3.05	180	464	57 301	5798	4.24	246	3.03	176	
Výsledky za predchádzajúci kontrolný rok					15 300	4785	3.94	189	2.89	138	28/ 2	48 302	5886	4.29	252	3.03	178	475	63 302	5624	4.22	237	3.00	169	
SÍDLO Lipové					Stav kráv : 86							Priemerný vek v mesiacoch a dňoch: 62/10 Priemerná laktácia 3.34													
1 O N 1	S R		MARTOVCE	011	26 303	4708	4.10	193	3.30	155	32/21	56 298	5586	4.00	224	3.23	181	443	82 299	5308	4.03	214	3.25	173	
1 O N 1	S R		MARTOVCE	013	29 302	4657	4.47	208	3.19	149	31/30	41 297	5599	4.43	248	3.20	179	445	70 299	5209	4.45	232	3.20	167	
<i>Chov spolu 01</i>					55 303	4681	4.29	201	3.24	152	32/ 9	97 297	5591	4.18	234	3.22	180	444	152 299	5262	4.22	222	3.23	170	
Poľnohos. výrobn-obch.družstvo Martovce					55 303	4681	4.29	201	3.24	152	32/ 9	97 297	5591	4.18	234	3.22	180	444	152 299	5262	4.22	222	3.23	170	
Výsledky za predchádzajúci kontrolný rok					45 302	4638	4.10	190	3.18	148	35/ 8	110 300	5406	4.09	221	3.29	178	400	155 301	5183	4.09	212	3.27	169	
SÍDLO Martovce					Stav kráv : 205							Priemerný vek v mesiacoch a dňoch: 56/26 Priemerná laktácia 2.92													
2 O N 1	R X S		MOČA	012	24 298	3960	4.45	176	2.96	117	25/26	57 299	4914	4.50	221	3.02	149	444	81 299	4631	4.49	208	3.01	139	

					- P R V Ě L A K T Ā C I E							- DRUHÉ A ĎALŠIE LAKTÁCIE						V Š E T K Y L A K T Ā C I E										
1	2	3	4	5	6	7	8	9	10	11	12	13	14	15	16	17	18	19	20	21	22	23	24	25	26	27	28	29

OKRES: KOMÁRNO

Poľnohospodárske družstvo Moča					24 298	3960	4.45	176	2.96	117	25/26	57 299 4914 4.50 221 3.02 149 444						81 299 4631 4.49 208 3.01 139						
Výsledky za predchádzajúci kontrolný rok					38 299	4423	4.61	204	3.06	136	28/ 0	56 293 5165 4.38 226 3.02 156 419						94 295 4865 4.46 217 3.04 148						
SÍDLO Moča					Stav kráv : 92							Priemerný vek v mesiacoch a dňoch: 50/ 8						Priemerná laktácia 2.67						
2 O N 1	R S	PRIBETA FA Č. 1		011	145 297	6450	3.69	238	3.31	214	28/15	224 293 6372 3.67 234 3.34 213 410						369 295 6403 3.68 235 3.33 213						
1 S N 1	B	PRIBETA		013	32 290	5843	4.64	271	3.51	205	33/28	57 296 6670 4.36 291 3.43 229 468						89 294 6373 4.45 284 3.45 220						
Chov spolu					01	177 295	6340	3.85	244	3.35	212	29/14	281 294 6432 3.81 245 3.36 216 422						458 295 6397 3.83 245 3.35 215					
Poľnohospodárske družstvo Pribeta					177 295	6340	3.85	244	3.35	212	29/14	281 294 6432 3.81 245 3.36 216 422						458 295 6397 3.83 245 3.35 215						
Výsledky za predchádzajúci kontrolný rok					139 293	5550	3.86	214	3.31	184	28/15	364 291 6031 3.83 231 3.36 203 402						503 291 5898 3.84 226 3.35 198						
SÍDLO Pribeta					Stav kráv : 575							Priemerný vek v mesiacoch a dňoch: 45/16						Priemerná laktácia 2.50						
2 O N 3	R S	SOKOLCE		011	189 301	7021	3.57	251	3.39	238	27/19	254 296 7251 3.53 256 3.37 244 397						443 298 7153 3.54 254 3.38 242						
2 O N 3	H R	VELKÝ MEDER		051	146 301	6661	3.87	258	3.37	224	28/ 9	305 295 6330 3.94 250 3.43 217 419						451 297 6437 3.92 252 3.41 219						
6 O N 0	S	VELKÝ MEDER		053	38 298	4895	3.84	188	3.41	167	28/12	58 296 5111 3.86 197 3.30 168 433						96 297 5026 3.85 193 3.34 168						
Chov spolu					05	184 300	6296	3.86	243	3.37	212	28/ 9	363 296 6136 3.93 241 3.41 209 421						547 297 6190 3.91 242 3.40 210					
Poľnohospodárske družstvo Sokolce					373 301	6663	3.71	247	3.38	225	27/29	617 296 6595 3.75 247 3.39 224 411						990 297 6621 3.73 247 3.39 224						
Výsledky za predchádzajúci kontrolný rok					352 300	6512	3.77	246	3.29	214	27/16	720 295 6701 3.77 253 3.34 224 399						1072 297 6639 3.77 251 3.32 221						
SÍDLO Sokolce					Stav kráv : 1217							Priemerný vek v mesiacoch a dňoch: 42/23						Priemerná laktácia 2.31						
1 O N 1	R H S	TŔŇ		011	26 297	6166	4.39	271	3.02	186	27/ 8	39 298 7125 4.41 314 3.06 218 431						65 298 6741 4.41 297 3.05 205						
1 O N 1	R H S	TŔŇ		012	24 299	5963	4.65	277	3.07	183	26/27	43 300 6827 4.56 311 3.08 210 438						67 299 6517 4.59 299 3.08 201						
Chov spolu					01	50 298	6068	4.51	274	3.04	185	27/ 3	82 299 6969 4.49 313 3.07 214 434						132 299 6628 4.50 298 3.06 203					
Poľnohospodárske družstvo TŔň					50 298	6068	4.51	274	3.04	185	27/ 3	82 299 6969 4.49 313 3.07 214 434						132 299 6628 4.50 298 3.06 203						
Výsledky za predchádzajúci kontrolný rok					50 298	6267	4.61	289	3.11	195	25/ 3	83 301 7503 4.33 325 3.05 229 421						133 300 7038 4.42 311 3.07 216						
SÍDLO TŔň					Stav kráv : 195							Priemerný vek v mesiacoch a dňoch: 42/11						Priemerná laktácia 2.36						
1 O N 1	H S	VELKÉ KOSIHY		011	49 282	5633	4.29	242	3.01	170	28/18	67 277 5941 4.45 265 3.15 187 445						116 279 5811 4.39 255 3.09 180						
Poľnohospodárske družstvo Veľké Kosihy					49 282	5633	4.29	242	3.01	170	28/18	67 277 5941 4.45 265 3.15 187 445						116 279 5811 4.39 255 3.09 180						
Výsledky za predchádzajúci kontrolný rok					21 282	5112	4.36	223	3.10	159	28/ 2	55 286 5653 4.34 245 3.23 182 421						76 285 5504 4.34 239 3.19 176						
SÍDLO Veľké Kosihy					Stav kráv : 125							Priemerný vek v mesiacoch a dňoch: 42/ 9						Priemerná laktácia 2.37						
1 O N 1	H R	KAVA		011	44 303	6225	3.56	221	3.12	194	26/17	55 301 7486 3.39 254 3.15 236 487						99 302 6926 3.46 239 3.14 217						
6 O N 3	H R S	JOBAGY MAJER		021	21 297	4657	3.91	182	3.12	146	27/ 4	24 292 4924 3.80 187 3.18 157 429						45 294 4799 3.85 185 3.15 151						
Roľnícke družstvo Vrbová nad Váhom					65 301	5719	3.65	209	3.12	179	26/23	79 298 6708 3.48 234 3.15 212 469						144 300 6261 3.55 222 3.14 197						
Výsledky za predchádzajúci kontrolný rok					60 301	6424	3.63	233	3.19	205	29/17	72 298 7103 3.52 250 3.18 226 470						132 299 6795 3.57 242 3.18 216						
SÍDLO Vrbová nad Váhom					Stav kráv : 196							Priemerný vek v mesiacoch a dňoch: 40/ 5						Priemerná laktácia 2.06						
2 O N 2	H R S	OKÁNIKOVO		011	18 296	5983	3.99	239	3.03	181	27/10	36 298 6128 4.04 248 2.99 183 443						54 297 6080 4.02 245 3.00 182						
Poľnohospodárske družstvo Okánikovo					18 296	5983	3.99	239	3.03	181	27/10	36 298 6128 4.04 248 2.99 183 443						54 297 6080 4.02 245 3.00 182						
Výsledky za predchádzajúci kontrolný rok					11 298	6477	4.19	271	2.94	190	28/ 2	37 298 6552 4.23 277 3.08 202 442						48 298 6535 4.22 276 3.05 199						
SÍDLO Okánikovo					Stav kráv : 70							Priemerný vek v mesiacoch a dňoch: 51/ 3						Priemerná laktácia 2.96						
1 O H 1	H X	ČERGOV		011	63 301	7311	3.93	287	3.02	221	26/ 6	116 297 8130 4.09 332 2.99 243 422						179 299 7842 4.04 317 3.00 235						
BALSEED spol. s r.o. Balvany					63 301	7311	3.93	287	3.02	221	26/ 6	116 297 8130 4.09 332 2.99 243 422						179 299 7842 4.04 317 3.00 235						
Výsledky za predchádzajúci kontrolný rok					94 298	6880	3.88	267	3.17	218	25/ 3	95 296 7320 3.86 282 3.14 230 420						189 297 7101 3.87 275 3.15 224						
SÍDLO Kameničná					Stav kráv : 217							Priemerný vek v mesiacoch a dňoch: 39/22						Priemerná laktácia 2.11						
1 O N 1	H S R	KOMÁRNO		011	14 296	4709	3.93	185	3.16	149	28/12	15 282 5290 3.98 210 3.22 170 427						29 288 5009 3.96 198 3.19 160						
ZITOŠ-GOROCZ KATALIN					14 296	4709	3.93	185	3.16	149	28/12	15 282 5290 3.98 210 3.22 170 427						29 288 5009 3.96 198 3.19 160						
Výsledky za predchádzajúci kontrolný rok					7 291	4672	3.75	175	3.14	147	28/20	14 293 5431 3.89 211 3.23 176 424						21 292 5178 3.85 199 3.21 166						
SÍDLO Komárno					Stav kráv : 34							Priemerný vek v mesiacoch a dňoch: 47/ 9						Priemerná laktácia 2.94						

				- P R V Ě L A K T Ā C I E -								- DRUHÉ A ĎALŠIE LAKTÁCIE -						V Š E T K Y L A K T Ā C I E										
1	2	3	4	5	6	7	8	9	10	11	12	13	14	15	16	17	18	19	20	21	22	23	24	25	26	27	28	29

OKRES: KOMÁRNO

1 O N 1	H	BOHATÁ	011	40	304	6436	3.69	237	3.23	208	27/11	22	304	7644	3.98	304	3.19	244	458	62	304	6865	3.80	261	3.21	220	
ŽIGÓ - FARM				40	304	6436	3.69	237	3.23	208	27/11	22	304	7644	3.98	304	3.19	244	458	62	304	6865	3.80	261	3.21	220	
Výsledky za predchádzajúci kontrolný rok				12	302	5745	4.02	231	3.18	183	27/26	27	302	7421	4.11	305	3.24	240	510	39	302	6905	4.09	282	3.22	223	
SÍDLO Hurbanovo - Bohatá				Stav kráv : 81								Priemerný vek v mesiacoch a dňoch: 46/28 Priemerná laktácia 2.42															
6 O N 3	H R S	IMEĽ	011	134	299	7876	4.42	348	3.20	252	27/10	219	297	8746	4.28	374	3.14	275	430	353	298	8415	4.33	364	3.16	266	
AGROCOOP, a.s.Imeľ				134	299	7876	4.42	348	3.20	252	27/10	219	297	8746	4.28	374	3.14	275	430	353	298	8415	4.33	364	3.16	266	
Výsledky za predchádzajúci kontrolný rok				95	300	7266	3.97	288	3.20	233	26/30	202	295	7422	4.09	303	3.26	242	410	297	296	7372	4.05	298	3.24	239	
SÍDLO Imeľ				Stav kráv : 467								Priemerný vek v mesiacoch a dňoch: 44/17 Priemerná laktácia 2.47															
1 O N 3	R H S	VKK	011	71	294	7467	4.39	328	3.08	230	26/18	133	295	7922	4.27	339	3.14	249	438	204	295	7764	4.31	335	3.12	242	
MEGART, a.s. Zemianska Olča				71	294	7467	4.39	328	3.08	230	26/18	133	295	7922	4.27	339	3.14	249	438	204	295	7764	4.31	335	3.12	242	
Výsledky za predchádzajúci kontrolný rok				79	301	7304	4.62	337	3.04	222	27/27	141	301	7649	4.49	343	3.08	236	469	220	301	7525	4.53	341	3.07	231	
SÍDLO Zemianska Olča				Stav kráv : 307								Priemerný vek v mesiacoch a dňoch: 44/ 8 Priemerná laktácia 2.41															
1 O N 1	SMB	KLIŽSKÁ NEMÁ	011	30	300	4605	4.33	199	3.23	149	31/11	32	294	5262	4.24	223	3.18	168	450	62	297	4944	4.28	212	3.20	158	
1 O N 1	SMB	KLIŽSKÁ NEMÁ	012	28	304	4915	4.23	208	3.10	152	32/28	42	297	5139	4.14	213	3.18	163	390	70	299	5049	4.17	211	3.15	159	
Chov spolu				01	58	302	4754	4.28	203	3.16	150	32/ 3	74	295	5192	4.18	217	3.18	165	416	132	298	5000	4.22	211	3.18	159
AGROČAT, a.s. Čiližská Radvaň				58	302	4754	4.28	203	3.16	150	32/ 3	74	295	5192	4.18	217	3.18	165	416	132	298	5000	4.22	211	3.18	159	
Výsledky za predchádzajúci kontrolný rok				18	301	4751	4.09	194	3.03	144	32/29	99	296	4744	4.17	198	3.23	153	421	117	296	4745	4.16	197	3.20	152	
SÍDLO Čiližská Radvaň				Stav kráv : 160								Priemerný vek v mesiacoch a dňoch: 51/ 8 Priemerná laktácia 2.76															
2 O N 2	H S	NESVADY	012	84	301	6897	3.63	250	3.18	219	27/10	177	297	6905	3.80	262	3.20	221	444	261	298	6903	3.74	258	3.19	220	
AGRORENT, a.s. Nesvady				84	301	6897	3.63	250	3.18	219	27/10	177	297	6905	3.80	262	3.20	221	444	261	298	6903	3.74	258	3.19	220	
Výsledky za predchádzajúci kontrolný rok				82	300	5578	4.08	227	3.15	176	27/ 1	184	296	6164	4.23	261	3.22	199	432	266	297	5983	4.19	251	3.20	192	
SÍDLO Nesvady				Stav kráv : 352								Priemerný vek v mesiacoch a dňoch: 48/16 Priemerná laktácia 2.63															
2 O N 1	R S	SVÄTÝ PETER	011	10	299	5237	4.06	212	3.22	169	34/ 6	11	287	5346	4.00	214	3.30	176	506	21	293	5294	4.03	213	3.26	173	
2 O N 1	R S	SVÄTÝ PETER	012	79	296	5467	3.91	214	3.18	174	33/24	122	294	5427	4.00	217	3.20	174	425	201	294	5443	3.96	216	3.19	174	
Chov spolu				01	89	296	5441	3.93	214	3.18	173	33/25	133	293	5420	4.00	217	3.21	174	432	222	294	5428	3.97	215	3.20	174
AGROEKOSPOL s.r.o. Sv. Peter				89	296	5441	3.93	214	3.18	173	33/25	133	293	5420	4.00	217	3.21	174	432	222	294	5428	3.97	215	3.20	174	
Výsledky za predchádzajúci kontrolný rok				90	297	5487	4.29	235	3.21	176	33/ 0	176	296	5433	4.26	232	3.24	176	416	266	296	5451	4.27	233	3.23	176	
SÍDLO Svätý Peter				Stav kráv : 307								Priemerný vek v mesiacoch a dňoch: 45/23 Priemerná laktácia 2.19															
VÝSLEDKY ZA OKRES																											
KOMÁRNO				2023	298	6245	3.96	248	3.23	202	28/ 4	3133	295	6659	4.00	266	3.24	215	425	5156	296	6497	3.99	259	3.23	210	
POĽNOHOSP. DRUŽSTVÁ:				1387	298	6126	3.89	238	3.26	200	28/ 2	2144	295	6419	3.93	252	3.28	211	422	3531	296	6304	3.92	247	3.28	206	
SÚKROMNÝ SEKTOR:				636	299	6506	4.11	267	3.16	205	28/ 9	989	296	7179	4.13	296	3.15	226	433	1625	297	6916	4.12	285	3.15	218	
ŠLACHTITELSKÉ CHOVY:				187	300	7581	4.05	307	3.26	247	29/19	238	298	8011	4.16	333	3.26	261	444	425	299	7822	4.11	322	3.26	255	

					- P R V Ě L A K T Ā C I E -							- DRUHÉ A ĎALŠIE LAKTÁCIE -					V Š E T K Y L A K T Ā C I E											
1	2	3	4	5	6	7	8	9	10	11	12	13	14	15	16	17	18	19	20	21	22	23	24	25	26	27	28	29

OKRES: LEVICE

2 O N 3	R S	AGRO		011		15 300	4363	4.53	198	3.36	146	33/23		52 291	3997	4.49	180	3.26	130	456	67 293	4079	4.50	184	3.28	134
AGRO Geňa, s.r.o. Levice						15 300	4363	4.53	198	3.36	146	33/23		52 291	3997	4.49	180	3.26	130	456	67 293	4079	4.50	184	3.28	134
Výsledky za predchádzajúci kontrolný rok						24 290	3589	4.18	150	3.33	119	30/19		53 283	3825	4.26	163	3.44	132	443	77 285	3751	4.23	159	3.41	128
SÍDLO Geňa												Stav kráv : 93		Priemerný vek v mesiacoch a dňoch: 48/19					Priemerná laktácia 2.44							
2 O N 2	R S X	MÝTNE LUDANY		061		35 300	4334	4.66	202	3.21	139	32/16		97 296	5311	4.73	251	3.22	171	474	132 297	5052	4.71	238	3.22	163
Poľnohospodárske družstvo Levice						35 300	4334	4.66	202	3.21	139	32/16		97 296	5311	4.73	251	3.22	171	474	132 297	5052	4.71	238	3.22	163
Výsledky za predchádzajúci kontrolný rok						35 295	4739	4.54	215	3.32	157	30/ 6		87 297	5134	4.60	236	3.35	172	438	122 296	5021	4.59	230	3.34	168
SÍDLO Levice												Stav kráv : 159		Priemerný vek v mesiacoch a dňoch: 49/21					Priemerná laktácia 2.58							
2 O N 1	S	BÁTOVCE		011		66 299	6167	5.08	313	3.20	197	32/16		122 295	6567	4.67	306	3.23	212	439	188 296	6426	4.81	309	3.22	207
2 O N 1	S	DRŽENICE		021		25 293	4308	4.61	199	3.18	137	32/ 5		44 300	5250	4.50	236	3.20	168	453	69 297	4909	4.53	223	3.19	157
2 O N 1	S	BOHUNICE		041		19 303	4054	4.64	188	3.21	130	32/ 3		49 298	4652	4.64	216	3.23	150	447	68 299	4484	4.64	208	3.23	145
2 O N 1	S	DEVIČANY		061		15 302	4246	4.45	189	3.11	132	35/28		60 296	4654	4.49	209	3.20	149	403	75 297	4572	4.48	205	3.19	146
2 O H 1	S	DRŽENICE - PEREŠ		071		123 298	4496	4.63	208	3.24	146	33/ 8		98 295	4876	4.36	213	3.25	158	431	221 297	4664	4.51	210	3.24	151
Poľnohospodárske družstvo Bátovce						248 298	4873	4.77	233	3.21	157	33/ 1		373 296	5408	4.55	246	3.23	175	434	621 297	5194	4.63	241	3.22	167
Výsledky za predchádzajúci kontrolný rok						214 298	4499	4.75	214	3.30	149	33/19		478 298	5172	4.60	238	3.28	169	440	692 298	4964	4.64	230	3.28	163
SÍDLO Bátovce												Stav kráv : 835		Priemerný vek v mesiacoch a dňoch: 52/25					Priemerná laktácia 2.66							
2 O N 1	S	ČATA		011		19 290	5343	4.76	254	3.33	178	30/ 1		74 295	6095	4.54	277	3.44	210	387	93 294	5942	4.58	272	3.42	203
Poľnohospodárske družstvo KLAS Čata						19 290	5343	4.76	254	3.33	178	30/ 1		74 295	6095	4.54	277	3.44	210	387	93 294	5942	4.58	272	3.42	203
Výsledky za predchádzajúci kontrolný rok						11 287	3791	4.55	172	3.38	128	29/24		78 294	4928	4.65	229	3.45	170	386	89 293	4787	4.64	222	3.45	165
SÍDLO Čata												Stav kráv : 93		Priemerný vek v mesiacoch a dňoch: 74/23					Priemerná laktácia 4.61							
6 O N 1	X S	DOLNÝ PIAL		014		37 295	4935	4.73	233	3.23	159	28/ 9		83 295	4853	4.41	214	3.24	157	424	120 295	4878	4.51	220	3.24	158
Pial-Agro, s.r.o.						37 295	4935	4.73	233	3.23	159	28/ 9		83 295	4853	4.41	214	3.24	157	424	120 295	4878	4.51	220	3.24	158
Výsledky za predchádzajúci kontrolný rok						28 294	4495	4.81	216	3.18	143	25/29		61 295	4583	4.45	204	3.23	148	429	89 295	4555	4.56	208	3.22	147
SÍDLO Nitra												Stav kráv : 149		Priemerný vek v mesiacoch a dňoch: 55/28					Priemerná laktácia 2.70							
2 O N 1	S X	FARNÁ		011		12 303	4069	4.33	176	3.25	132	29/ 8		80 297	4610	4.30	198	3.20	148	434	92 298	4540	4.31	195	3.21	146
M.J. Agro, s.r.o.						12 303	4069	4.33	176	3.25	132	29/ 8		80 297	4610	4.30	198	3.20	148	434	92 298	4540	4.31	195	3.21	146
Výsledky za predchádzajúci kontrolný rok						9 305	4226	4.44	188	3.18	134	32/ 9		101 301	4152	4.40	183	3.31	137	423	110 302	4158	4.40	183	3.30	137
SÍDLO Marcelová												Stav kráv : 104		Priemerný vek v mesiacoch a dňoch: 67/18					Priemerná laktácia 4.19							
1 S N 1	S	DOMAŠA		011		43 300	5860	5.33	313	3.42	201	28/14		108 294	6447	4.66	300	3.27	211	404	151 296	6280	4.84	304	3.31	208
Poľnohospodárske družstvo HRON Hronovce						43 300	5860	5.33	313	3.42	201	28/14		108 294	6447	4.66	300	3.27	211	404	151 296	6280	4.84	304	3.31	208
Výsledky za predchádzajúci kontrolný rok						50 300	5899	4.99	295	3.29	194	28/20		127 294	6237	4.72	295	3.26	203	381	177 296	6142	4.80	295	3.27	201
SÍDLO Hronovce												Stav kráv : 168		Priemerný vek v mesiacoch a dňoch: 44/15					Priemerná laktácia 2.56							
2 O N 1	R X S	HRONSKÉ KLAČANY		011		54 299	5419	4.74	257	3.18	172	33/21		68 295	5780	4.56	263	3.20	185	474	122 297	5620	4.64	261	3.19	179
POLNOHOSPODÁRSKE DRUŽST. HRONSKÉ KLAČANY						54 299	5419	4.74	257	3.18	172	33/21		68 295	5780	4.56	263	3.20	185	474	122 297	5620	4.64	261	3.19	179
Výsledky za predchádzajúci kontrolný rok						48 296	5555	4.59	255	3.20	178	29/ 1		78 294	6200	4.57	284	3.15	195	455	126 294	5954	4.58	273	3.16	188
SÍDLO Hronské Klačany												Stav kráv : 145		Priemerný vek v mesiacoch a dňoch: 46/21					Priemerná laktácia 2.15							
1 S N 1	S	JUR NAD HRONOM		011		89 295	4713	4.92	232	3.18	150	28/ 3		180 288	5530	4.82	267	3.18	176	405	269 290	5260	4.85	255	3.18	167
Poľnohospodárske družstvo Júr nad Hronom						89 295	4713	4.92	232	3.18	150	28/ 3		180 288	5530	4.82	267	3.18	176	405	269 290	5260	4.85	255	3.18	167
Výsledky za predchádzajúci kontrolný rok						63 291	4725	4.84	229	3.16	149	29/ 7		193 293	5667	4.85	275	3.26	184	407	256 292	5435	4.85	264	3.23	176
SÍDLO Jur nad Hronom												Stav kráv : 336		Priemerný vek v mesiacoch a dňoch: 52/15					Priemerná laktácia 3.11							
2 O N 3	R S X	TEKOVSKÝ HRÁDOK		011		122 303	7045	4.45	314	3.51	247	29/ 4		142 299	7070	4.51	319	3.43	243	456	264 301	7058	4.48	317	3.47	245

				- P R V Ě L A K T Ā C I E -								- DRUHÉ A ĎALŠIE LAKTÁCIE -						V Š E T K Y L A K T Ā C I E										
1	2	3	4	5	6	7	8	9	10	11	12	13	14	15	16	17	18	19	20	21	22	23	24	25	26	27	28	29

OKRES: LEVICE

Poľnohospodárske družstvo Kalná nad Hron				122 303	7045 4.45 314 3.51 247	29/ 4	142 299 7070 4.51 319 3.43 243 456	264 301 7058 4.48 317 3.47 245	
Výsledky za predchádzajúci kontrolný rok				95 300	6519 4.62 301 3.36 219	28/25	158 298 6342 4.53 287 3.49 221 426	253 299 6409 4.56 292 3.44 220	
SÍDLO Kalná nad Hronom					Stav kráv : 387		Priemerný vek v mesiacoch a dňoch: 43/21	Priemerná laktácia 2.21	
1 S N 3	S R	KOZÁROVCE		011	72 299	6302 4.08 257 3.25 205	29/ 3	143 298 7011 4.11 288 3.24 227 409	215 299 6773 4.10 278 3.25 220
Poľnohospodárske družstvo Kozárovce				72 299	6302 4.08 257 3.25 205	29/ 3	143 298 7011 4.11 288 3.24 227 409	215 299 6773 4.10 278 3.25 220	
Výsledky za predchádzajúci kontrolný rok				45 300	6137 4.08 250 3.22 198	29/ 6	169 299 6231 4.35 271 3.29 205 396	214 299 6211 4.29 267 3.28 203	
SÍDLO Kozárovce					Stav kráv : 254		Priemerný vek v mesiacoch a dňoch: 49/29	Priemerná laktácia 2.81	
2 O N 3	R H X	KUKUČÍN OV		011	65 302	7153 4.72 338 3.18 227	28/20	90 297 7578 4.50 341 3.24 245 432	155 299 7400 4.59 340 3.21 238
Poľnohospodárske družstvo Kukučínov				65 302	7153 4.72 338 3.18 227	28/20	90 297 7578 4.50 341 3.24 245 432	155 299 7400 4.59 340 3.21 238	
Výsledky za predchádzajúci kontrolný rok				51 302	6345 4.67 296 3.29 208	29/ 0	91 294 6776 4.56 309 3.34 227 427	142 297 6621 4.60 304 3.32 220	
SÍDLO Kukučínov					Stav kráv : 180		Priemerný vek v mesiacoch a dňoch: 40/ 5	Priemerná laktácia 2.23	
6 O N 3	R S	NÝROVCE		011	47 299	6271 4.73 297 3.31 207	30/16	114 296 6199 4.55 282 3.39 210 449	161 297 6220 4.60 286 3.36 209
AGROMARKT Nýrovce s.r.o.				47 299	6271 4.73 297 3.31 207	30/16	114 296 6199 4.55 282 3.39 210 449	161 297 6220 4.60 286 3.36 209	
Výsledky za predchádzajúci kontrolný rok				37 302	4946 4.76 236 3.26 161	30/17	95 298 4901 4.38 215 3.30 162 424	132 299 4914 4.49 221 3.29 161	
SÍDLO Nýrovce					Stav kráv : 195		Priemerný vek v mesiacoch a dňoch: 49/ 7	Priemerná laktácia 2.70	
2 O N 1	S	PLAVÉ VOZOKANY		011	21 304	4784 4.05 194 3.19 153	30/29	36 293 4439 3.85 171 3.26 145 426	57 297 4566 3.93 179 3.23 148
Poľnohospodárske družstvo Plavé Vozokany				21 304	4784 4.05 194 3.19 153	30/29	36 293 4439 3.85 171 3.26 145 426	57 297 4566 3.93 179 3.23 148	
Výsledky za predchádzajúci kontrolný rok				13 304	4688 4.15 195 3.14 147	33/14	48 292 4902 3.98 195 3.20 157 439	61 295 4856 4.02 195 3.19 155	
SÍDLO Plavé Vozokany					Stav kráv : 87		Priemerný vek v mesiacoch a dňoch: 60/26	Priemerná laktácia 3.24	
2 O N 1	X S R	PODLUŽANY		011	21 299	4872 4.96 241 3.12 152	33/25	43 295 4559 4.28 195 3.21 146 429	64 296 4662 4.51 210 3.18 148
Poľnohospodárske družstvo Podlužany				21 299	4872 4.96 241 3.12 152	33/25	43 295 4559 4.28 195 3.21 146 429	64 296 4662 4.51 210 3.18 148	
Výsledky za predchádzajúci kontrolný rok				17 300	4303 4.84 208 3.27 141	33/19	45 287 4539 4.19 190 3.23 146 436	62 290 4474 4.36 195 3.24 145	
SÍDLO Podlužany					Stav kráv : 79		Priemerný vek v mesiacoch a dňoch: 56/30	Priemerná laktácia 2.91	
2 O N 2	X S	BORY		011	31 300	4403 4.36 192 3.48 153	27/27	79 292 3956 4.23 167 3.47 137 428	110 294 4082 4.27 174 3.47 142
Roľnícke družstvo "Prameň" Santovka				31 300	4403 4.36 192 3.48 153	27/27	79 292 3956 4.23 167 3.47 137 428	110 294 4082 4.27 174 3.47 142	
Výsledky za predchádzajúci kontrolný rok				56 299	4691 4.43 208 3.33 156	27/28	81 295 4174 4.12 172 3.33 139 446	137 297 4386 4.25 187 3.33 146	
SÍDLO Santovka					Stav kráv : 136		Priemerný vek v mesiacoch a dňoch: 40/ 3	Priemerná laktácia 2.53	
2 O N 3	R X	STARÝ TEKOV		011	58 296	4289 4.36 187 3.06 131	31/ 7	73 295 5388 4.42 238 3.14 169 520	131 295 4901 4.40 215 3.11 152
Roľnícke družstvo Starý Tekov				58 296	4289 4.36 187 3.06 131	31/ 7	73 295 5388 4.42 238 3.14 169 520	131 295 4901 4.40 215 3.11 152	
Výsledky za predchádzajúci kontrolný rok				37 297	4760 4.45 212 3.18 151	34/12	82 297 5302 4.69 248 3.27 173 454	119 297 5133 4.62 237 3.24 166	
SÍDLO Starý Tekov					Stav kráv : 190		Priemerný vek v mesiacoch a dňoch: 57/23	Priemerná laktácia 2.65	
6 O N 1	S X R	TEKOVSKÉ LUŽANY		011	53 296	5013 4.02 201 3.35 168	27/ 8	187 294 5487 3.87 212 3.34 183 436	240 295 5382 3.90 210 3.34 180
Poľnohospodárske družstvo "POKROK" Tekov				53 296	5013 4.02 201 3.35 168	27/ 8	187 294 5487 3.87 212 3.34 183 436	240 295 5382 3.90 210 3.34 180	
Výsledky za predchádzajúci kontrolný rok				131 302	4775 4.31 206 3.32 158	26/ 5	155 301 5451 4.33 236 3.37 184 425	286 301 5141 4.32 222 3.35 172	
SÍDLO Tekovské Lužany					Stav kráv : 337		Priemerný vek v mesiacoch a dňoch: 51/20	Priemerná laktácia 2.79	
2 O N 1	S X	HRKOVCE		011	11 292	3554 4.54 161 3.32 118	42/ 2	52 291 3358 4.44 149 3.34 112 406	63 291 3392 4.46 151 3.34 113
Poľnohospodárske družstvo "DRUŽBA" Tupá				11 292	3554 4.54 161 3.32 118	42/ 2	52 291 3358 4.44 149 3.34 112 406	63 291 3392 4.46 151 3.34 113	
Výsledky za predchádzajúci kontrolný rok				18 291	3297 4.69 155 3.43 113	40/ 6	65 287 3055 4.26 130 3.41 104 426	83 288 3108 4.36 136 3.42 106	
SÍDLO Tupá					Stav kráv : 110		Priemerný vek v mesiacoch a dňoch: 69/ 2	Priemerná laktácia 3.50	
1 O N 3	R S	VELKÉ LUDINCE		011	108 301	6924 3.68 255 3.20 222	27/20	133 295 7428 3.77 280 3.22 239 408	241 298 7202 3.73 269 3.21 231

				- P R V Ě L A K T Ā C I E -								- DRUHÉ A ĎALŠIE LAKTÁCIE -						V Š E T K Y L A K T Ā C I E										
1	2	3	4	5	6	7	8	9	10	11	12	13	14	15	16	17	18	19	20	21	22	23	24	25	26	27	28	29

OKRES: LEVICE

Poľnohospodárske družstvo Veľké Ludince						108 301	6924	3.68	255	3.20	222	27/20	133 295 7428 3.77 280 3.22 239 408						241 298	7202	3.73	269	3.21	231	
Výsledky za predchádzajúci kontrolný rok						129 300	7428	3.84	285	3.35	249	27/15	176 301 8318 3.84 320 3.26 271 424						305 301	7942	3.84	305	3.30	262	
SÍDLO Veľké Ludince						Stav kráv : 367						Priemerný vek v mesiacoch a dňoch: 40/ 3						Priemerná laktácia 2.16							
6 O N 1	R S H	ZBROJNÍKY		011		32 295	4808	4.80	231	3.03	145	27/ 5	70 296	6084	4.81	292	3.12	190	401	102 296	5683	4.81	273	3.10	176
POĽNO s.r.o. ZBROJNÍKY						32 295	4808	4.80	231	3.03	145	27/ 5	70 296 6084 4.81 292 3.12 190 401						102 296	5683	4.81	273	3.10	176	
Výsledky za predchádzajúci kontrolný rok						37 293	5286	4.94	261	3.06	162	27/ 3	85 294 5921 4.70 278 3.18 189 380						122 294	5729	4.77	273	3.15	180	
SÍDLO Zbrojníky						Stav kráv : 155						Priemerný vek v mesiacoch a dňoch: 48/21						Priemerná laktácia 2.61							
6 O N 3	S R X	SVODOV		021		69 296	4762	4.35	207	3.55	169	29/ 2	131 289	4863	4.37	212	3.59	175	395	200 291	4828	4.36	211	3.58	173
Poľnohospodárske družstvo POHRONIE Želie						69 296	4762	4.35	207	3.55	169	29/ 2	131 289 4863 4.37 212 3.59 175 395						200 291	4828	4.36	211	3.58	173	
Výsledky za predchádzajúci kontrolný rok						90 290	4574	4.11	188	3.54	162	30/17	130 280 4345 4.09 178 3.52 153 377						220 284	4439	4.10	182	3.53	157	
SÍDLO Želiezovce						Stav kráv : 248						Priemerný vek v mesiacoch a dňoch: 45/13						Priemerná laktácia 2.64							
2 O N 3	R S	SELEC		011		114 301	6160	4.00	246	3.19	197	27/23	166 297	6953	4.19	291	3.29	228	499	280 299	6630	4.12	273	3.25	215
2 O N 1	S R	BRHLOVCE		022		23 291	4335	4.69	203	3.12	135	28/22	50 297	5156	4.75	245	3.25	168	455	73 295	4897	4.73	232	3.22	158
Poľnohospodárske družstvo Žembovice						137 299	5853	4.08	239	3.18	186	27/28	216 297 6537 4.29 281 3.28 214 489						353 298	6272	4.22	265	3.24	203	
Výsledky za predchádzajúci kontrolný rok						127 297	6120	4.17	255	3.31	203	28/ 0	224 295 6719 4.14 278 3.33 224 421						351 296	6502	4.15	270	3.32	216	
SÍDLO Žembovice						Stav kráv : 480						Priemerný vek v mesiacoch a dňoch: 43/ 1						Priemerná laktácia 2.30							
2 O N 1	X H	NOVÝ MAJER		011		18 298	5857	4.60	269	3.25	190	31/ 2	36 297	6068	4.67	283	3.30	200	473	54 297	5998	4.65	279	3.28	197
Ing. Brestovský Miroslav Agropodnikateľ						18 298	5857	4.60	269	3.25	190	31/ 2	36 297 6068 4.67 283 3.30 200 473						54 297	5998	4.65	279	3.28	197	
Výsledky za predchádzajúci kontrolný rok						12 275	6170	4.76	294	3.23	199	28/ 1	41 301 5370 4.31 232 3.31 178 427						53 296	5551	4.43	246	3.29	183	
SÍDLO Tekovské Lužany						Stav kráv : 82						Priemerný vek v mesiacoch a dňoch: 52/13						Priemerná laktácia 2.43							
2 O N 2	X B	DOLNÉ SEMEROVCE		011		5 298	4664	4.17	195	3.29	153		10 277	4101	3.98	163	3.25	133	498	15 284	4289	4.05	174	3.26	140
Pásztori Ladislav SHR						5 298	4664	4.17	195	3.29	153		10 277 4101 3.98 163 3.25 133 498						15 284	4289	4.05	174	3.26	140	
Výsledky za predchádzajúci kontrolný rok						2 299	4971	4.54	226	3.33	166	53/ 2	11 278 4007 4.23 169 3.35 134 493						13 281	4155	4.28	178	3.35	139	
SÍDLO Dolné Semerovce 158						Stav kráv : 19						Priemerný vek v mesiacoch a dňoch: 72/ 2						Priemerná laktácia 2.42							
2 O N 3	S R	KEŤ		011		42 301	4627	4.93	228	3.25	150	31/16	106 297	4972	4.49	223	3.16	157	429	148 298	4874	4.61	225	3.18	155
Agrobalkán s.r.o. Veľké Ludice						42 301	4627	4.93	228	3.25	150	31/16	106 297 4972 4.49 223 3.16 157 429						148 298	4874	4.61	225	3.18	155	
Výsledky za predchádzajúci kontrolný rok						42 299	4779	4.71	225	3.19	152	28/20	166 291 4956 4.51 223 3.20 159 408						208 293	4920	4.55	224	3.20	157	
SÍDLO Veľké Ludince						Stav kráv : 168						Priemerný vek v mesiacoch a dňoch: 56/21						Priemerná laktácia 3.09							
VÝSLEDKY ZA OKRES LEVICE						1464 299	5494	4.47	246	3.27	179	29/30	2776 295 5747 4.40 253 3.28 188 435						4240 296	5660	4.42	250	3.27	185	
POĽNOHOSP. DRUŽSTVÁ:						1256 299	5553	4.43	246	3.27	182	29/29	2225 295 5868 4.37 256 3.29 193 435						3481 296	5754	4.39	253	3.28	189	
SÚKROMNÝ SEKTOR:						208 298	5137	4.72	243	3.24	166	30/ 5	551 296 5260 4.52 238 3.24 171 436						759 296	5227	4.58	239	3.24	169	
ŠLACHTITELSKÉ CHOVY:						204 298	5516	4.68	258	3.26	180	28/16	431 293 6251 4.52 282 3.23 202 406						635 294	6015	4.56	274	3.24	195	

				-P R V Ě L A K T Ā C I E								-DRUHÉ A ĎALŠIE LAKTÁCIE						V Š E T K Y L A K T Ā C I E										
1	2	3	4	5	6	7	8	9	10	11	12	13	14	15	16	17	18	19	20	21	22	23	24	25	26	27	28	29

OKRES: NITRA

1	S	N	3	H	KORYTNÍK	011	30	303	7503	3.57	268	3.02	226	25/24	64	301	7593	3.67	279	3.15	239	398	94	302	7564	3.64	275	3.11	235
VÝSKUMNÝ ÚSTAV ŽIVOČÍŠNEJ VÝROBY NITRA							30	303	7503	3.57	268	3.02	226	25/24	64	301	7593	3.67	279	3.15	239	398	94	302	7564	3.64	275	3.11	235
Výsledky za predchádzajúci kontrolný rok							26	302	7860	3.64	286	3.11	244	25/ 3	80	301	8749	3.66	320	3.16	277	413	106	301	8531	3.65	312	3.15	269
SÍDLO Nitra							Stav kráv : 131				Priemerný vek v mesiacoch a dňoch: 45/23										Priemerná laktácia 2.69								
2	O	N	3	H X	CABAJ	011	55	304	5384	3.73	201	3.07	165	28/ 7	148	301	5959	3.84	229	3.17	189	467	203	302	5803	3.81	221	3.15	183
Poľnohospodárske družstvo Cabaj - Čápor							55	304	5384	3.73	201	3.07	165	28/ 7	148	301	5959	3.84	229	3.17	189	467	203	302	5803	3.81	221	3.15	183
Výsledky za predchádzajúci kontrolný rok							44	304	4850	4.02	195	3.03	147	27/13	152	298	5257	4.20	221	3.25	171	462	196	300	5166	4.16	215	3.21	166
SÍDLO Cabaj							Stav kráv : 243				Priemerný vek v mesiacoch a dňoch: 49/29										Priemerná laktácia 2.73								
6	O	N	3	H S	DRAŽOVCE	021	34	302	5725	3.84	220	3.25	186	28/ 1	75	296	5894	3.96	234	3.30	195	458	109	298	5842	3.93	229	3.28	192
Poľnohos. družstvo Čakajovce a Dražovce							34	302	5725	3.84	220	3.25	186	28/ 1	75	296	5894	3.96	234	3.30	195	458	109	298	5842	3.93	229	3.28	192
Výsledky za predchádzajúci kontrolný rok							30	301	5414	4.20	227	3.19	173	28/14	62	301	6159	4.15	256	3.22	199	457	92	301	5916	4.17	247	3.21	190
SÍDLO Čakajovce							Stav kráv : 126				Priemerný vek v mesiacoch a dňoch: 50/19										Priemerná laktácia 2.76								
6	O	N	3	H S	IVÁNKA PRI NITRE	011	103	297	6672	4.19	280	3.21	214	28/ 3	142	294	7158	4.52	323	3.22	230	434	245	295	6954	4.39	305	3.21	223
Poľnohospodárske družst.Ivanka pri Nitre							103	297	6672	4.19	280	3.21	214	28/ 3	142	294	7158	4.52	323	3.22	230	434	245	295	6954	4.39	305	3.21	223
Výsledky za predchádzajúci kontrolný rok							62	298	6218	4.18	260	3.34	208	26/17	193	297	6927	4.42	306	3.36	232	416	255	297	6755	4.36	295	3.35	226
SÍDLO Ivanka pri Nitre							Stav kráv : 292				Priemerný vek v mesiacoch a dňoch: 42/26										Priemerná laktácia 2.33								
6	O	N	3	H	SLIVÁŠ	011	31	301	3968	3.90	155	3.11	123	30/ 2	66	294	4581	3.84	176	3.16	145	400	97	297	4385	3.86	169	3.15	138
Poľnohospodárske družstvo Jarok							31	301	3968	3.90	155	3.11	123	30/ 2	66	294	4581	3.84	176	3.16	145	400	97	297	4385	3.86	169	3.15	138
Výsledky za predchádzajúci kontrolný rok							36	298	4159	4.21	175	3.08	128	28/17	92	291	4500	4.09	184	3.17	143	406	128	293	4404	4.12	182	3.15	139
SÍDLO Jarok							Stav kráv : 165				Priemerný vek v mesiacoch a dňoch: 55/23										Priemerná laktácia 2.82								
2	O	N	1	S X	JELŠOVCE	011	20	294	4656	4.71	219	3.35	156	23/13	34	290	5323	4.36	232	3.22	172	393	54	292	5076	4.48	227	3.27	166
Poľnohospodárske družstvo Jelšovce							20	294	4656	4.71	219	3.35	156	23/13	34	290	5323	4.36	232	3.22	172	393	54	292	5076	4.48	227	3.27	166
Výsledky za predchádzajúci kontrolný rok							20	290	4726	4.11	194	3.28	155	25/10	32	297	5418	4.33	235	3.27	177	378	52	294	5152	4.26	219	3.27	169
SÍDLO Jelšovce							Stav kráv : 75				Priemerný vek v mesiacoch a dňoch: 38/25										Priemerná laktácia 2.43								
6	O	N	1	R X S	VRÁBLE - NOVÝ MAJER	011	40	288	5495	4.52	248	3.15	173	28/24	85	290	6112	4.47	273	3.20	196	422	125	289	5914	4.48	265	3.19	188
6 O N 1 R X S VRÁBLE - NOVÝ MAJER							27	296	5863	4.48	263	3.16	185	29/ 4	64	287	6173	4.49	277	3.25	201	404	91	289	6081	4.48	273	3.23	196
Chov spolu 01							67	292	5643	4.50	254	3.16	178	28/28	149	288	6138	4.47	275	3.22	198	415	216	289	5985	4.48	268	3.20	192
Lúčnica, spol. s r. o.							67	292	5643	4.50	254	3.16	178	28/28	149	288	6138	4.47	275	3.22	198	415	216	289	5985	4.48	268	3.20	192
Výsledky za predchádzajúci kontrolný rok							60	283	5131	4.47	229	3.19	164	29/10	162	286	5880	4.41	259	3.23	190	403	222	285	5677	4.42	251	3.22	183
SÍDLO Lúčnica nad Žitavou							Stav kráv : 238				Priemerný vek v mesiacoch a dňoch: 45/21										Priemerná laktácia 2.54								
6	O	N	3	H X	POJNÝ KESOV	011	89	301	7458	3.96	295	3.27	244	26/12	152	300	7786	4.27	332	3.31	257	427	241	301	7665	4.16	319	3.29	252
Poľnohospodárske družstvo Mojmirovce							89	301	7458	3.96	295	3.27	244	26/12	152	300	7786	4.27	332	3.31	257	427	241	301	7665	4.16	319	3.29	252
Výsledky za predchádzajúci kontrolný rok							83	298	7249	4.15	301	3.33	241	25/26	159	299	7806	4.32	338	3.34	261	411	242	299	7615	4.27	325	3.34	254
SÍDLO Mojmirovce							Stav kráv : 290				Priemerný vek v mesiacoch a dňoch: 45/20										Priemerná laktácia 2.42								
6	O	N	3	H	ČAB	011	145	302	7246	3.81	276	3.12	226	26/ 1	215	298	7725	3.82	295	3.07	237	431	360	300	7532	3.82	287	3.09	233
6 O N 1 H HRUBOŇOVO							24	300	7943	3.66	291	3.08	244	26/19	43	297	8247	3.44	283	3.03	250	399	67	298	8138	3.51	286	3.04	248
6 O N 1 H HRUBOŇOVO							21	301	7172	4.18	299	3.10	222	24/15	39	296	7517	4.36	328	3.08	231	447	60	298	7396	4.30	318	3.09	228
Chov spolu 03							45	300	7583	3.89	295	3.09	234	25/19	82	297	7900	3.85	304	3.05	241	422	127	298	7788	3.87	301	3.06	239
6 O N 3 H ŠURIANKY							73	302	8402	3.72	313	3.11	261	27/18	122	301	8546	3.76	321	3.06	262	466	195	301	8492	3.74	318	3.08	261
Poľnohospodárske družst. DEVIO Nové Sady							263	302	7625	3.80	289	3.11	237	26/12	419	299	7998	3.81	304	3.06	245	439	682	300	7854	3.80	299	3.08	242
Výsledky za predchádzajúci kontrolný rok							303	301	7165	3.86	277	3.15	226	26/24	477	298	7783	3.86	301	3.11	242	438	780	299	7543	3.86	291	3.13	236
SÍDLO Nové Sady							Stav kráv : 959				Priemerný vek v mesiacoch a dňoch: 41/12										Priemerná laktácia 2.21								
2	O	N	3	H X	RIŠŇOVCE	011	37	296	5429	3.92	213	3.17	172	26/21	45	295	6655	3.62	241	3.10	206	468	82	295	6102	3.74	228	3.13	191

				- P R V Ě L A K T Ā C I E -								- DRUHÉ A ĎALŠIE LAKTÁCIE -						V Š E T K Y L A K T Ā C I E										
1	2	3	4	5	6	7	8	9	10	11	12	13	14	15	16	17	18	19	20	21	22	23	24	25	26	27	28	29

OKRES: NITRA

Agrodružstvo Rišňovce				37 296	5429	3.92	213	3.17	172	26/21	45 295 6655 3.62 241 3.10 206 468						82 295	6102	3.74	228	3.13	191								
Výsledky za predchádzajúci kontrolný rok				24 304	6730	3.71	250	3.14	211	31/15	48 301 7004 3.51 246 3.11 218 446						72 302	6913	3.57	247	3.12	216								
SÍDLO Rišňovce				Stav kráv : 147																	Priemerný vek v mesiacoch a dňoch: 46/15					Priemerná laktácia 2.27				
6 O N 1	H S	RUMANOVÁ		011	20 303	6621	3.68	244	3.11	206	25/14	55 297 7071 3.87 274 3.16 223 438						75 299	6951	3.82	266	3.15	219							
Roľnícke družstvo Rumanová				20 303	6621	3.68	244	3.11	206	25/14	55 297 7071 3.87 274 3.16 223 438						75 299	6951	3.82	266	3.15	219								
Výsledky za predchádzajúci kontrolný rok				38 301	5835	4.21	245	3.36	196	25/20	61 296 6869 3.92 269 3.25 223 421						99 298	6472	4.02	260	3.29	213								
SÍDLO Rumanová				Stav kráv : 130																	Priemerný vek v mesiacoch a dňoch: 44/22					Priemerná laktácia 2.46				
2 O N 1	S H	TELINCE		011	12 302	3669	4.12	151	3.32	122	29/15	38 294 4190 4.16 174 3.35 140 426						50 296	4065	4.15	169	3.34	136							
Polnohospodárske družstvo Telince				12 302	3669	4.12	151	3.32	122	29/15	38 294 4190 4.16 174 3.35 140 426						50 296	4065	4.15	169	3.34	136								
Výsledky za predchádzajúci kontrolný rok				8 286	2907	4.61	134	3.01	88	30/25	54 292 2965 4.06 120 3.22 95 467						62 291	2957	4.13	122	3.19	94								
SÍDLO Telince				Stav kráv : 58																	Priemerný vek v mesiacoch a dňoch: 61/14					Priemerná laktácia 3.40				
6 O N 1	H	VELKÉ ZÁLUŽIE		012	10 300	4637	4.03	187	3.11	144	28/30	48 301 6216 4.25 264 3.29 205 577						58 301	5944	4.22	251	3.27	194							
Polnohospodárske družstvo Veľké Zálužie				10 300	4637	4.03	187	3.11	144	28/30	48 301 6216 4.25 264 3.29 205 577						58 301	5944	4.22	251	3.27	194								
Výsledky za predchádzajúci kontrolný rok				22 304	3837	4.04	155	3.04	117	28/29	37 304 4783 4.46 213 3.15 151 522						59 304	4430	4.32	192	3.12	138								
SÍDLO Veľké Zálužie				Stav kráv : 71																	Priemerný vek v mesiacoch a dňoch: 61/25					Priemerná laktácia 2.77				
1 O N 3	S R	HORNÝ OHAJ		011	22 295	3952	4.27	169	3.45	136	31/25	64 294 5167 4.14 214 3.40 176 418						86 294	4856	4.17	202	3.41	166							
Polnohospodárske družstvo vo Vrábloch				22 295	3952	4.27	169	3.45	136	31/25	64 294 5167 4.14 214 3.40 176 418						86 294	4856	4.17	202	3.41	166								
Výsledky za predchádzajúci kontrolný rok				29 299	4238	4.11	174	3.32	141	29/24	63 292 4436 4.30 191 3.40 151 422						92 294	4374	4.24	186	3.38	148								
SÍDLO Vrábľa				Stav kráv : 116																	Priemerný vek v mesiacoch a dňoch: 46/18					Priemerná laktácia 2.57				
1 S N 3	H	MIKOVÁ VES		011	34 300	8169	3.66	299	3.24	265	29/ 2	27 291 8488 3.60 306 3.21 273 542						61 296	8310	3.63	302	3.23	268							
Marián Imrišek				34 300	8169	3.66	299	3.24	265	29/ 2	27 291 8488 3.60 306 3.21 273 542						61 296	8310	3.63	302	3.23	268								
Výsledky za predchádzajúci kontrolný rok				29 300	8405	3.73	314	3.28	276	27/ 9	14 302 8993 3.95 355 3.23 290 496						43 301	8596	3.81	327	3.26	280								
SÍDLO Nitra				Stav kráv : 67																	Priemerný vek v mesiacoch a dňoch: 40/28					Priemerná laktácia 2.15				
6 O N 3	R S H	MALÝ CETÍN		011	27 294	5649	3.68	208	3.17	179	27/ 0	82 292 5624 3.50 197 3.25 183 428						109 293	5630	3.55	200	3.23	182							
AGILE, s.r.o. Malý Cetín				27 294	5649	3.68	208	3.17	179	27/ 0	82 292 5624 3.50 197 3.25 183 428						109 293	5630	3.55	200	3.23	182								
Výsledky za predchádzajúci kontrolný rok				35 298	6211	3.74	232	3.25	202	28/ 3	56 291 5889 3.53 208 3.25 191 373						91 294	6013	3.61	217	3.25	195								
SÍDLO Malý Cetín				Stav kráv : 145																	Priemerný vek v mesiacoch a dňoch: 44/22					Priemerná laktácia 2.48				
2 O N 3	S R X	VELKÝ CETÍN		011	10 299	5453	4.38	239	3.21	175	29/ 8	55 299 5397 4.34 234 3.33 180 419						65 299	5405	4.35	235	3.31	179							
AGROPEST spol. s r.o. Veľký Cetín				10 299	5453	4.38	239	3.21	175	29/ 8	55 299 5397 4.34 234 3.33 180 419						65 299	5405	4.35	235	3.31	179								
Výsledky za predchádzajúci kontrolný rok				28 300	5029	3.80	191	3.13	157	31/29	53 297 4951 4.01 199 3.30 163 405						81 298	4978	3.94	196	3.24	161								
SÍDLO Veľký Cetín				Stav kráv : 70																	Priemerný vek v mesiacoch a dňoch: 57/11					Priemerná laktácia 3.04				
6 S N 3	H	ZBEHY		011	60 302	7333	3.68	270	3.14	230	26/14	176 299 7761 3.67 285 3.18 247 422						236 300	7652	3.68	281	3.17	243							
RADAR s.r.o. Poľnofarma Zbehy				60 302	7333	3.68	270	3.14	230	26/14	176 299 7761 3.67 285 3.18 247 422						236 300	7652	3.68	281	3.17	243								
Výsledky za predchádzajúci kontrolný rok				159 303	7259	4.06	295	3.18	231	26/18	151 297 7615 4.00 305 3.18 242 462						310 300	7433	4.03	299	3.18	236								
SÍDLO Zbehy 479				Stav kráv : 343																	Priemerný vek v mesiacoch a dňoch: 43/ 1					Priemerná laktácia 2.36				
VÝSLEDKY ZA OKRES																														
NITRA				924 300	6604	3.91	258	3.16	209	27/10	1839 297 6845 3.97 272 3.18 218 437						2763 298	6765	3.95	267	3.18	215								
POLNOHOSP. DRUŽSTVÁ:				696 300	6572	3.91	257	3.17	208	27/ 6	1286 298 6870 4.00 275 3.17 218 443						1982 299	6765	3.97	269	3.17	215								
SÚKROMNÝ SEKTOR:				228 298	6702	3.89	261	3.15	211	27/21	553 295 6788 3.90 264 3.21 218 423						781 296	6763	3.89	263	3.19	216								
ŠLACHTITELSKÉ CHOVY:				124 302	7603	3.65	277	3.14	239	27/ 1	267 299 7794 3.66 286 3.18 248 428						391 300	7734	3.66	283	3.17	245								

					- P R V Ě L A K T Ā C I E -							- DRUHÉ A ĎALŠIE LAKTÁCIE -					V Š E T K Y L A K T Ā C I E											
1	2	3	4	5	6	7	8	9	10	11	12	13	14	15	16	17	18	19	20	21	22	23	24	25	26	27	28	29

OKRES: NOVÉ ZÁMKY

2 O N 3	H	JASOVÁ		011	188	298	8220	3.78	310	3.19	262	28/ 2	159	294	9140	3.70	339	3.17	290	460	347	296	8641	3.74	323	3.18	275
Agrocontract mliečna farma a.s. Jasová					188	298	8220	3.78	310	3.19	262	28/ 2	159	294	9140	3.70	339	3.17	290	460	347	296	8641	3.74	323	3.18	275
Výsledky za predchádzajúci kontrolný rok					104	301	8121	3.67	298	3.19	259	28/10	62	292	8508	4.17	355	3.19	271	418	166	298	8266	3.86	319	3.19	263
SÍDLO Jasová					Stav kráv : 566							Priemerný vek v mesiacoch a dňoch: 37/19 Priemerná laktácia 1.83															
2 O N 1	X R	DIVA		011	4	298	3883	4.41	171	2.86	111	23/21	19	282	4694	4.56	214	3.03	142	371	23	285	4553	4.54	207	3.01	137
Rafex s.r.o.					4	298	3883	4.41	171	2.86	111	23/21	19	282	4694	4.56	214	3.03	142	371	23	285	4553	4.54	207	3.01	137
Výsledky za predchádzajúci kontrolný rok					7	298	4419	4.52	200	2.94	130	27/14	17	288	5109	4.67	239	3.13	160	362	24	291	4908	4.63	227	3.08	151
SÍDLO Šarkan 147					Stav kráv : 26							Priemerný vek v mesiacoch a dňoch: 44/11 Priemerná laktácia 2.58															
2 O N 1	R S H	ŠTÚROVO		011	12	288	2292	3.65	84	2.85	65	26/ 7	48	292	3407	3.55	121	2.95	101	410	60	291	3184	3.56	113	2.94	94
Agrovažan, s.r.o. Štúrovo					12	288	2292	3.65	84	2.85	65	26/ 7	48	292	3407	3.55	121	2.95	101	410	60	291	3184	3.56	113	2.94	94
Výsledky za predchádzajúci kontrolný rok					16	289	3322	3.54	118	2.80	93	26/29	50	288	4256	3.54	151	2.96	126	464	66	288	4030	3.54	143	2.93	118
SÍDLO Štúrovo					Stav kráv : 54							Priemerný vek v mesiacoch a dňoch: 60/28 Priemerná laktácia 3.54															
6 S N 1	H	ŠURANY		011	34	301	7572	3.51	266	3.11	236	25/23	60	301	8899	3.40	302	3.13	279	403	94	301	8419	3.43	289	3.13	263
AGRO-VIKONT, s.r.o.					34	301	7572	3.51	266	3.11	236	25/23	60	301	8899	3.40	302	3.13	279	403	94	301	8419	3.43	289	3.13	263
Výsledky za predchádzajúci kontrolný rok					34	302	7772	3.62	282	3.10	241	26/14	55	299	9038	3.65	330	3.17	287	425	89	300	8554	3.64	311	3.15	269
SÍDLO Šurany					Stav kráv : 119							Priemerný vek v mesiacoch a dňoch: 38/15 Priemerná laktácia 2.19															
2 O N 1	R S	DOLNÝ OHAJ		012	45	289	5908	4.75	281	3.21	190	27/ 0	63	287	7039	4.57	322	3.23	227	435	108	288	6568	4.64	305	3.22	212
Polnohospodárske družstvo Dolný Ohaj					45	289	5908	4.75	281	3.21	190	27/ 0	63	287	7039	4.57	322	3.23	227	435	108	288	6568	4.64	305	3.22	212
Výsledky za predchádzajúci kontrolný rok					36	293	6325	4.66	295	3.28	208	26/ 2	67	291	7386	4.33	320	3.20	236	443	103	291	7015	4.44	311	3.23	226
SÍDLO Dolný Ohaj					Stav kráv : 137							Priemerný vek v mesiacoch a dňoch: 40/11 Priemerná laktácia 2.34															
2 O N 1	R H S	DUBNÍK		011	104	300	6677	3.79	253	3.17	212	26/18	169	299	7396	3.58	265	3.23	239	445	273	299	7122	3.66	261	3.21	228
AT Dunaj s.r.o.					104	300	6677	3.79	253	3.17	212	26/18	169	299	7396	3.58	265	3.23	239	445	273	299	7122	3.66	261	3.21	228
Výsledky za predchádzajúci kontrolný rok					84	296	6252	3.61	226	3.25	203	25/17	140	296	6672	3.74	249	3.28	219	387	224	296	6515	3.69	241	3.27	213
SÍDLO Rožňava					Stav kráv : 366							Priemerný vek v mesiacoch a dňoch: 45/23 Priemerná laktácia 2.50															
6 O N 3	H	FARMA VKK		011	246	300	7334	3.42	251	3.19	234	29/ 7	48	293	8241	3.38	278	3.16	260	427	294	299	7482	3.41	255	3.19	238
Združenie agropodnikateľov, družstvo					246	300	7334	3.42	251	3.19	234	29/ 7	48	293	8241	3.38	278	3.16	260	427	294	299	7482	3.41	255	3.19	238
Výsledky za predchádzajúci kontrolný rok					151	300	7767	3.53	274	3.18	247	28/20	431	297	8017	3.44	276	3.15	252	423	582	298	7952	3.47	276	3.15	251
SÍDLO Dvory nad Žitavou					Stav kráv : 401							Priemerný vek v mesiacoch a dňoch: 27/ 9 Priemerná laktácia 1.26															
2 O N 1	H S X	KOLTA		011	92	292	5844	4.80	281	3.30	193	26/15	134	294	6604	4.84	320	3.31	218	414	226	293	6295	4.83	304	3.31	208
Polnohospodárske družstvo Kolta					92	292	5844	4.80	281	3.30	193	26/15	134	294	6604	4.84	320	3.31	218	414	226	293	6295	4.83	304	3.31	208
Výsledky za predchádzajúci kontrolný rok					132	294	6033	4.94	298	3.28	198	28/30	127	290	6289	4.92	309	3.33	209	411	259	292	6159	4.93	304	3.31	204
SÍDLO Kolta					Stav kráv : 336							Priemerný vek v mesiacoch a dňoch: 39/13 Priemerná laktácia 2.24															
2 O N 1	H R S	KOMJATICE		011	58	302	5992	3.44	206	3.23	193	25/17	138	301	6499	3.61	235	3.30	215	444	196	301	6349	3.56	226	3.28	208
Podielnícke polnohos. družstvo Komjatice					58	302	5992	3.44	206	3.23	193	25/17	138	301	6499	3.61	235	3.30	215	444	196	301	6349	3.56	226	3.28	208
Výsledky za predchádzajúci kontrolný rok					69	301	5774	3.52	203	3.19	184	27/ 4	103	295	5997	3.56	214	3.23	194	451	172	297	5908	3.54	209	3.21	190
SÍDLO Komjatice					Stav kráv : 278							Priemerný vek v mesiacoch a dňoch: 45/20 Priemerná laktácia 2.54															
2 O N 3	H X R	KOMOČA		011	75	293	6246	4.61	288	3.08	192	25/24	152	294	7380	4.42	326	3.08	227	396	227	293	7006	4.47	313	3.08	216
Polnohospodárske družstvo Komoča					75	293	6246	4.61	288	3.08	192	25/24	152	294	7380	4.42	326	3.08	227	396	227	293	7006	4.47	313	3.08	216
Výsledky za predchádzajúci kontrolný rok					63	297	6475	4.61	299	3.09	200	26/13	186	290	6658	4.35	290	3.18	212	387	249	292	6612	4.42	292	3.16	209
SÍDLO Komoča					Stav kráv : 228							Priemerný vek v mesiacoch a dňoch: 38/28 Priemerná laktácia 2.32															
2 O N 1	H X S	VELKÝ KÝR		011	6	298	5492	3.75	206	3.19	175	26/19	7	300	5734	3.74	215	3.22	185	455	13	299	5622	3.75	211	3.21	180
2 O N 1 H X S VELKÝ KÝR					17	302	4954	3.95	196	3.15	156	27/17	29	304	5746	3.82	219	3.19	184	475	46	303	5453	3.86	211	3.18	173

				- P R V Ě L A K T Ā C I E -								- DRUHÉ A ĎALŠIE LAKTÁCIE -						V Š E T K Y L A K T Ā C I E										
1	2	3	4	5	6	7	8	9	10	11	12	13	14	15	16	17	18	19	20	21	22	23	24	25	26	27	28	29

OKRES: NOVÉ ZÁMKY

2 O N 1	H X S	VELKÝ KÝR		013		16	295	4833	4.03	195	3.06	148	25/29		36	297	5894	4.01	236	3.16	186	391		52	296	5568	4.02	224	3.13	174	
		<i>Chov spolu</i>		<i>01</i>		<i>39</i>	<i>298</i>	<i>4987</i>	<i>3.95</i>	<i>197</i>	<i>3.12</i>	<i>156</i>	<i>26/23</i>		<i>72</i>	<i>300</i>	<i>5819</i>	<i>3.91</i>	<i>227</i>	<i>3.18</i>	<i>185</i>	<i>431</i>		<i>111</i>	<i>299</i>	<i>5527</i>	<i>3.92</i>	<i>217</i>	<i>3.16</i>	<i>175</i>	
		POLNOHOSPODÁRSKE DRUŽSTVO Velký Kýr				39	298	4987	3.95	197	3.12	156	26/23		72	300	5819	3.91	227	3.18	185	431		111	299	5527	3.92	217	3.16	175	
		Výsledky za predchádzajúci kontrolný rok				60	299	4779	3.72	178	3.14	150	27/25		93	298	5478	3.89	213	3.18	174	478		153	298	5204	3.83	199	3.16	165	
		SÍDLO Velký Kýr										169																			
2 O N 1	R X S	NOVÁ VIESKA		011		14	286	4067	4.76	194	2.97	121	26/21		51	291	4704	4.87	229	3.12	147	439		65	290	4567	4.85	221	3.09	141	
		ROĽNICKE DRUŽSTVO Hangaš				14	286	4067	4.76	194	2.97	121	26/21		51	291	4704	4.87	229	3.12	147	439		65	290	4567	4.85	221	3.09	141	
		Výsledky za predchádzajúci kontrolný rok				27	291	4004	4.70	188	3.08	123	25/24		45	290	5235	4.60	241	3.19	167	432		72	290	4773	4.63	221	3.15	150	
		SÍDLO Nová Vieska										85																			
2 O N 1	H S	RÚBAŇ VKK		021		71	295	7337	3.74	275	3.05	224	25/24		175	294	7709	4.01	309	3.18	245	414		246	295	7601	3.93	299	3.15	239	
		Poľnohospodárske družstvo Rúbaň				71	295	7337	3.74	275	3.05	224	25/24		175	294	7709	4.01	309	3.18	245	414		246	295	7601	3.93	299	3.15	239	
		Výsledky za predchádzajúci kontrolný rok				77	291	6538	4.00	261	3.11	203	25/ 1		173	291	7227	4.18	302	3.25	235	402		250	291	7015	4.12	289	3.21	225	
		SÍDLO Rúbaň										263																			
2 O N 1	H S R	SEMEROVO		011		39	293	5687	3.75	213	3.11	177	26/ 0		54	300	6942	3.89	270	3.23	224	449		93	297	6415	3.84	246	3.19	204	
		Agrospol Semerovo družstvo				39	293	5687	3.75	213	3.11	177	26/ 0		54	300	6942	3.89	270	3.23	224	449		93	297	6415	3.84	246	3.19	204	
		Výsledky za predchádzajúci kontrolný rok				36	301	6098	3.79	231	3.11	190	26/ 6		67	300	6871	3.78	260	3.25	223	414		103	300	6601	3.78	250	3.20	211	
		SÍDLO Semerovo										129																			
2 O N 1	H	STREKOV		011		68	283	6060	3.81	231	3.07	186	25/ 1		144	283	7336	3.96	290	3.11	228	382		212	283	6926	3.92	271	3.10	214	
		Poľnohos. družstvo so sídlom v Strekove				68	283	6060	3.81	231	3.07	186	25/ 1		144	283	7336	3.96	290	3.11	228	382		212	283	6926	3.92	271	3.10	214	
		Výsledky za predchádzajúci kontrolný rok				80	291	6131	4.21	258	3.08	189	25/19		103	286	7027	4.45	313	3.13	220	389		183	288	6635	4.36	289	3.11	206	
		SÍDLO Strekov										250																			
2 O N 3	R X X	SVODÍN		021		31	288	3951	4.19	166	2.90	114	29/ 8		82	292	4341	4.21	183	2.95	128	1213		113	291	4234	4.20	178	2.94	124	
		Poľnohospodárske družstvo Svodín				31	288	3951	4.19	166	2.90	114	29/ 8		82	292	4341	4.21	183	2.95	128	1213		113	291	4234	4.20	178	2.94	124	
		Výsledky za predchádzajúci kontrolný rok				2	273	3524	4.21	149	2.92	103	23/ 9		3	284	5336	3.77	201	3.12	167	372		5	279	4611	3.90	180	3.06	141	
		SÍDLO Svodín										183																			
2 O N 1	H S R	TVRDOŠOVCE-DOJÁREŇ		035		99	293	6354	3.45	219	3.19	203	25/24		136	286	5980	3.55	212	3.26	195	411		235	289	6138	3.50	215	3.23	198	
		Poľnohospodárske družstvo Tvrdošovce				99	293	6354	3.45	219	3.19	203	25/24		136	286	5980	3.55	212	3.26	195	411		235	289	6138	3.50	215	3.23	198	
		Výsledky za predchádzajúci kontrolný rok				100	291	6378	3.54	226	3.19	204	27/ 1		158	291	6115	3.64	223	3.27	200	447		258	291	6217	3.60	224	3.24	201	
		SÍDLO Tvrdošovce										327																			
2 O N 3	H R	VKK ZEMNÉ		011		102	298	6910	3.69	255	3.04	210	27/22		193	295	7599	3.73	283	3.09	235	417		295	296	7361	3.71	273	3.07	226	
		Poľnohospodárske družstvo v Zemnom				102	298	6910	3.69	255	3.04	210	27/22		193	295	7599	3.73	283	3.09	235	417		295	296	7361	3.71	273	3.07	226	
		Výsledky za predchádzajúci kontrolný rok				94	297	6268	4.07	255	3.13	196	26/28		177	296	7280	4.12	300	3.23	235	406		271	296	6929	4.11	285	3.20	222	
		SÍDLO Zemné										379																			
2 S N 3	H	MIKULÁŠ - DOJÁREŇ		031		183	300	8753	3.22	282	3.18	278	28/ 1		269	297	9165	3.29	302	3.13	286	458		452	298	8998	3.26	294	3.15	283	
		AGROCONTRACT Mikuláš, a.s.				183	300	8753	3.22	282	3.18	278	28/ 1		269	297	9165	3.29	302	3.13	286	458		452	298	8998	3.26	294	3.15	283	
		Výsledky za predchádzajúci kontrolný rok				115	302	8758	3.14	275	3.25	285	28/21		281	299	9028	3.17	286	3.17	287	486		396	300	8950	3.16	283	3.20	286	
		SÍDLO Príbeta										618																			
2 S N 3	H	NOVÉ ZÁMKY - BEŠEŇOV		012		117	298	8057	3.90	314	3.25	262	26/12		164	294	9103	4.17	380	3.24	295	445		281	295	8668	4.07	352	3.25	281	
		POLNOHOSPODÁR Nové Zámky a.s.				117	298	8057	3.90	314	3.25	262	26/12		164	294	9103	4.17	380	3.24	295	445		281	295	8668	4.07	352	3.25	281	
		Výsledky za predchádzajúci kontrolný rok				89	295	6930	3.93	272	3.31	230	26/ 7		154	293	7939	4.15	330	3.28	261	457		243	294	7570	4.08	309	3.29	249	
		SÍDLO Nové Zámky				206	297	7571	3.91	296	3.28	248	26/10		318	293	8539	4.16	356	3.26	278	451		524	295	8158	4.07	332	3.27	266	
						155	297	8589	3.79	325	3.19	274	26/24		306	296	9157	3.82	350	3.17	290	441		461	297	8966	3.81	341	3.17	285	

					- P R V Ě L A K T Ā C I E -							- DRUHÉ A ĎALŠIE LAKTÁCIE -							V Š E T K Y L A K T Ā C I E									
1	2	3	4	5	6	7	8	9	10	11	12	13	14	15	16	17	18	19	20	21	22	23	24	25	26	27	28	29

OKRES: ŠALA

2 O N 1	S	DLHÁ NAD VÁHOM	031	30	296	4555	3.47	158	3.29	150	28/22	59	292	4936	3.52	174	3.24	160	393	89	293	4808	3.50	168	3.26	157
2 O N 1	H	HETMIN	041	19	288	7624	3.22	246	3.25	247	28/13	30	298	8111	3.59	291	3.27	265	475	49	294	7922	3.45	273	3.26	258
2 O N 3	H	ŠALA VKK	051	181	298	7321	3.27	239	3.23	236	28/16	286	297	8281	3.30	273	3.16	261	427	467	297	7909	3.29	260	3.18	252
Roľnícke družstvo Šala				230	297	6985	3.28	229	3.23	226	28/17	375	296	7741	3.34	259	3.18	246	425	605	297	7454	3.32	248	3.20	238
Výsledky za predchádzajúci kontrolný rok				285	295	7400	3.18	235	3.23	239	30/ 7	401	295	7529	3.29	248	3.21	241	408	686	295	7475	3.25	243	3.22	240
SÍDLO Šala				Stav kráv : 792								Priemerný vek v mesiacoch a dňoch: 46/ 2										Priemerná laktácia 2.55				
6 S N 3	H	MOČENOK	011	142	300	6676	3.97	265	3.32	222	25/ 4	315	301	7540	3.90	294	3.25	245	424	457	301	7272	3.92	285	3.27	238
Poľnohospodárske družstvo Močenok				142	300	6676	3.97	265	3.32	222	25/ 4	315	301	7540	3.90	294	3.25	245	424	457	301	7272	3.92	285	3.27	238
Výsledky za predchádzajúci kontrolný rok				181	300	7178	4.16	299	3.30	237	24/ 5	353	297	8104	4.03	327	3.32	269	405	534	298	7790	4.07	317	3.32	258
SÍDLO Močenok				Stav kráv : 605								Priemerný vek v mesiacoch a dňoch: 44/18										Priemerná laktácia 2.54				
1 S N 1	S X	NEDED	011	55	297	4524	3.77	170	3.39	153	26/23	81	295	5562	3.62	202	3.31	184	394	136	296	5142	3.67	189	3.34	172
1 S N 1	S X	NEDED	012	55	294	4263	3.86	165	3.44	147	29/ 2	111	298	5231	3.69	193	3.36	176	414	166	297	4910	3.74	184	3.39	166
<i>Chov spolu</i>				<i>110</i>	<i>296</i>	<i>4394</i>	<i>3.81</i>	<i>168</i>	<i>3.41</i>	<i>150</i>	<i>27/27</i>	<i>192</i>	<i>297</i>	<i>5371</i>	<i>3.66</i>	<i>197</i>	<i>3.34</i>	<i>179</i>	<i>406</i>	<i>302</i>	<i>296</i>	<i>5015</i>	<i>3.71</i>	<i>186</i>	<i>3.36</i>	<i>169</i>
QUEEN s.r.o. Neded				110	296	4394	3.81	168	3.41	150	27/27	192	297	5371	3.66	197	3.34	179	406	302	296	5015	3.71	186	3.36	169
Výsledky za predchádzajúci kontrolný rok				54	297	3896	3.86	150	3.35	130	27/15	227	293	4729	3.76	178	3.27	155	395	281	294	4569	3.78	173	3.28	150
SÍDLO Neded				Stav kráv : 384								Priemerný vek v mesiacoch a dňoch: 54/30										Priemerná laktácia 3.20				
2 O N 3	H	SELICE VKK	021	161	297	7062	3.50	247	3.16	223	27/ 6	333	294	7254	3.54	257	3.13	227	420	494	295	7191	3.53	254	3.14	226
Poľnohospodárske družstvo PROGRES Selice				161	297	7062	3.50	247	3.16	223	27/ 6	333	294	7254	3.54	257	3.13	227	420	494	295	7191	3.53	254	3.14	226
Výsledky za predchádzajúci kontrolný rok				166	296	6823	3.43	234	3.10	212	27/ 0	280	291	6616	3.47	230	3.15	208	393	446	293	6693	3.46	231	3.13	210
SÍDLO Selice				Stav kráv : 714								Priemerný vek v mesiacoch a dňoch: 42/10										Priemerná laktácia 2.46				
2 O N 1	H S	HORNÝ JATOV	011	160	299	5559	3.68	205	3.20	178	26/20	258	292	6554	3.44	226	3.19	209	389	418	295	6173	3.53	218	3.19	197
SAGRIS spol. s r.o. Trnovec nad Váhom				160	299	5559	3.68	205	3.20	178	26/20	258	292	6554	3.44	226	3.19	209	389	418	295	6173	3.53	218	3.19	197
Výsledky za predchádzajúci kontrolný rok				104	294	5560	3.62	201	3.21	178	25/28	323	290	6026	3.56	215	3.27	197	393	427	291	5913	3.58	211	3.26	193
SÍDLO Trnovec nad Váhom				Stav kráv : 482								Priemerný vek v mesiacoch a dňoch: 44/17										Priemerná laktácia 2.70				
VÝSLEDKY ZA OKRES ŠALA				803	298	6307	3.58	226	3.24	204	27/ 7	1473	296	7071	3.56	252	3.20	226	415	2276	297	6801	3.57	243	3.21	219
POLNOHOSP. DRUŽSTVÁ:				533	298	6926	3.53	244	3.23	224	27/ 7	1023	297	7521	3.58	269	3.18	240	423	1556	297	7317	3.56	261	3.20	234
SÚKROMNÝ SEKTOR:				270	298	5084	3.73	189	3.27	166	27/ 5	450	294	6049	3.53	213	3.25	196	396	720	295	5687	3.59	204	3.26	185
ŠLACHTITELSKÉ CHOVY:				252	298	5679	3.92	222	3.35	190	26/10	507	299	6719	3.83	257	3.28	220	417	759	299	6374	3.85	246	3.30	210

					-P R V É L A K T Ā C I E							-DRUHÉ A ĎALŠIE LAKTÁCIE							V Š E T K Y L A K T Ā C I E									
1	2	3	4	5	6	7	8	9	10	11	12	13	14	15	16	17	18	19	20	21	22	23	24	25	26	27	28	29

OKRES: TOPOLČANY

2 O N 3	R S	TOVARNÍKY		011	64 299	5981	3.44	206	3.34	199	29/ 2	70 297	6390	3.33	213	3.30	211	406	134	298	6195	3.38	210	3.32	206
RODUP s.r.o.					64 299	5981	3.44	206	3.34	199	29/ 2	70 297	6390	3.33	213	3.30	211	406	134	298	6195	3.38	210	3.32	206
Výsledky za predchádzajúci kontrolný rok					67 298	5912	3.28	194	3.31	196	28/20	66 291	6145	3.28	202	3.28	202	415	133	295	6027	3.28	198	3.30	199
SÍDLO Topolčany					Stav kráv : 166							Priemerný vek v mesiacoch a dňoch: 40/14 Priemerná laktácia 2.04													
2 O N 1	H R	OPONICE		021	183 300	6844	4.45	304	3.11	213	26/17	287 294	6968	4.55	317	3.20	223	418	470	297	6920	4.51	312	3.16	219
Vysokoškolský poľnohos.podnik SPU, s.r.o					183 300	6844	4.45	304	3.11	213	26/17	287 294	6968	4.55	317	3.20	223	418	470	297	6920	4.51	312	3.16	219
Výsledky za predchádzajúci kontrolný rok					158 301	6385	4.57	292	3.24	207	26/21	344 295	6760	4.61	312	3.25	220	410	502	297	6642	4.60	305	3.25	216
SÍDLO Koliňany					Stav kráv : 573							Priemerný vek v mesiacoch a dňoch: 43/22 Priemerná laktácia 2.47													
6 S N 3	H	PD HORNÉ OBDOKOVCE		011	106 303	8551	3.81	326	3.23	276	27/25	112 304	8916	3.86	344	3.23	288	500	218	303	8739	3.83	335	3.23	282
PD Horné Obdokovce					106 303	8551	3.81	326	3.23	276	27/25	112 304	8916	3.86	344	3.23	288	500	218	303	8739	3.83	335	3.23	282
Výsledky za predchádzajúci kontrolný rok					105 302	8006	4.12	330	3.17	254	26/22	103 302	9008	4.17	376	3.16	285	444	208	302	8502	4.15	353	3.17	269
SÍDLO Horné Obdokovce					Stav kráv : 289							Priemerný vek v mesiacoch a dňoch: 45/21 Priemerná laktácia 2.18													
2 O N 3	H R S	LUDANICE		011	84 297	6175	3.75	232	3.22	199	28/21	177 296	7194	3.69	266	3.21	231	434	261	296	6866	3.71	255	3.21	221
PD Ludanice					84 297	6175	3.75	232	3.22	199	28/21	177 296	7194	3.69	266	3.21	231	434	261	296	6866	3.71	255	3.21	221
Výsledky za predchádzajúci kontrolný rok					111 300	6342	3.84	244	3.35	213	26/22	200 295	7170	3.75	269	3.27	234	421	311	296	6875	3.78	260	3.29	226
SÍDLO Ludanice					Stav kráv : 361							Priemerný vek v mesiacoch a dňoch: 45/15 Priemerná laktácia 2.53													
2 O N 1	R S	VKK NITRIANSKA BLATN		011	72 298	5842	4.85	284	3.21	187	29/ 2	126 294	6134	4.85	298	3.27	201	405	198	296	6028	4.85	293	3.25	196
2 O N 1	S R	VKK NITRIANSKA BLATN		012	27 295	5269	4.54	239	3.27	172	29/22	68 287	5933	4.74	281	3.25	193	386	95	289	5744	4.69	269	3.26	187
<i>Chov spolu</i>					<i>99 297</i>	<i>5686</i>	<i>4.77</i>	<i>271</i>	<i>3.22</i>	<i>183</i>	<i>29/ 7</i>	<i>194 292</i>	<i>6063</i>	<i>4.81</i>	<i>292</i>	<i>3.27</i>	<i>198</i>	<i>398</i>	<i>293</i>	<i>294</i>	<i>5936</i>	<i>4.80</i>	<i>285</i>	<i>3.25</i>	<i>193</i>
PD Nitrianská Blatnica					99 297	5686	4.77	271	3.22	183	29/ 7	194 292	6063	4.81	292	3.27	198	398	293	294	5936	4.80	285	3.25	193
Výsledky za predchádzajúci kontrolný rok					105 293	5410	4.96	268	3.27	177	28/17	196 291	5643	4.77	269	3.27	185	394	301	291	5561	4.83	269	3.27	182
SÍDLO Nitrianska Blatnica					Stav kráv : 337							Priemerný vek v mesiacoch a dňoch: 43/12 Priemerná laktácia 2.49													
2 O N 3	H S R	SOLČANY		011	181 300	6156	3.42	210	3.36	207	27/24	243 296	6874	3.45	237	3.29	226	404	424	298	6568	3.44	226	3.32	218
PD TRÍBEČ Nitr.Streda so síd.v Solcanoch					181 300	6156	3.42	210	3.36	207	27/24	243 296	6874	3.45	237	3.29	226	404	424	298	6568	3.44	226	3.32	218
Výsledky za predchádzajúci kontrolný rok					130 298	5773	3.39	196	3.29	190	27/14	275 298	6195	3.43	213	3.25	202	393	405	298	6060	3.42	207	3.26	198
SÍDLO Solčany					Stav kráv : 516							Priemerný vek v mesiacoch a dňoch: 42/17 Priemerná laktácia 2.37													
6 S N 1	S H	PRAŠICE		021	69 295	6580	3.80	250	3.31	217	27/ 2	151 289	7259	3.61	262	3.25	236	414	220	291	7046	3.66	258	3.26	230
6 S N 3	H	VELUŠOVCE		031	66 299	8473	3.61	306	3.14	266	25/22	149 298	9269	3.47	322	3.16	293	442	215	298	9025	3.51	317	3.16	285
PPD Prašice					135 297	7505	3.70	278	3.21	241	26/13	300 293	8257	3.53	292	3.20	264	428	435	294	8024	3.58	287	3.20	257
Výsledky za predchádzajúci kontrolný rok					175 299	7136	3.69	263	3.25	232	26/23	288 294	7624	3.79	289	3.22	246	461	463	296	7440	3.75	279	3.23	240
SÍDLO Jacovce					Stav kráv : 570							Priemerný vek v mesiacoch a dňoch: 44/ 2 Priemerná laktácia 2.50													
2 O N 3	H S R	PRESELANY		011	99 298	6729	3.61	243	3.18	214	28/12	256 297	7166	3.65	262	3.18	228	458	355	297	7044	3.64	257	3.18	224
PD Preselany					99 298	6729	3.61	243	3.18	214	28/12	256 297	7166	3.65	262	3.18	228	458	355	297	7044	3.64	257	3.18	224
Výsledky za predchádzajúci kontrolný rok					91 299	6761	3.66	248	3.19	216	26/13	211 297	7180	3.52	253	3.23	232	438	302	297	7053	3.56	251	3.22	227
SÍDLO Preselany					Stav kráv : 407							Priemerný vek v mesiacoch a dňoch: 49/22 Priemerná laktácia 2.79													
2 O N 1	S R	ŠALGOVCE		011	50 293	5117	4.55	233	3.40	174	28/15	115 294	5600	4.18	234	3.32	186	441	165	293	5454	4.28	234	3.35	183
PD Šalgovce					50 293	5117	4.55	233	3.40	174	28/15	115 294	5600	4.18	234	3.32	186	441	165	293	5454	4.28	234	3.35	183
Výsledky za predchádzajúci kontrolný rok					47 298	5651	3.82	216	3.37	191	28/13	82 296	5686	4.09	232	3.45	196	446	129	296	5673	3.99	226	3.42	194
SÍDLO Šalgovce					Stav kráv : 177							Priemerný vek v mesiacoch a dňoch: 45/27 Priemerná laktácia 2.47													
2 O N 3	R S	URMINCE		011	56 295	5545	4.66	258	3.05	169	26/20	94 290	6192	4.62	286	3.15	195	408	150	292	5950	4.63	276	3.12	185

				- P R V Ě L A K T Ā C I E -								- DRUHÉ A ĎALŠIE LAKTÁCIE -						V Š E T K Y L A K T Ā C I E										
1	2	3	4	5	6	7	8	9	10	11	12	13	14	15	16	17	18	19	20	21	22	23	24	25	26	27	28	29

OKRES: TOPOLČANY

PD Urmince						56 295	5545	4.66	258	3.05	169	26/20			94 290	6192	4.62	286	3.15	195 408	150 292	5950	4.63	276	3.12	185			
Výsledky za predchádzajúci kontrolný rok						58 295	5430	4.92	267	3.12	169	26/18			105 289	6227	4.78	297	3.17	197 406	163 291	5944	4.83	287	3.15	187			
SÍDLO Urmince												Stav kráv :	178														Priemerný vek v mesiacoch a dňoch: 41/14	Priemerná laktácia	2.44
6 O N 1 R S VKK VELKÉ RIPŇANY	011					111 296	6882	3.83	264	3.32	228	27/26			289 297	7638	3.83	293	3.24	247 416	400 297	7428	3.83	285	3.26	242			
6 O N 3 R S BEHYNCE	021					204 298	6878	3.59	247	3.27	225	27/17			144 295	6800	3.62	246	3.24	220 415	348 297	6845	3.60	247	3.26	223			
PD Veľké Ripňany						315 298	6879	3.68	253	3.28	226	27/20			433 296	7359	3.77	277	3.24	238 416	748 297	7157	3.73	267	3.26	233			
Výsledky za predchádzajúci kontrolný rok						245 299	6402	4.13	265	3.37	216	26/30			360 293	6799	4.23	287	3.27	223 405	605 295	6638	4.19	278	3.31	220			
SÍDLO Veľké Ripňany												Stav kráv :	907														Priemerný vek v mesiacoch a dňoch: 42/ 1	Priemerná laktácia	2.40
2 O N 1 S R ZÁVADA	011					22 291	4072	4.32	176	3.26	133	30/ 6			66 289	4661	3.98	186	3.20	149 415	88 290	4514	4.06	183	3.21	145			
Roľnícke podielnícke družstvo Závada						22 291	4072	4.32	176	3.26	133	30/ 6			66 289	4661	3.98	186	3.20	149 415	88 290	4514	4.06	183	3.21	145			
Výsledky za predchádzajúci kontrolný rok						28 296	4672	3.89	182	3.17	148	29/ 2			71 293	4959	3.98	198	3.25	161 417	99 294	4878	3.96	193	3.23	157			
SÍDLO Závada												Stav kráv :	111														Priemerný vek v mesiacoch a dňoch: 49/25	Priemerná laktácia	2.90
2 O N 1 S R VELKÉ DVORANY	011					1 305	6255	5.26	329	3.26	204				79 290	5975	4.61	275	3.09	185 430	80 290	5978	4.62	276	3.10	185			
2 O N 1 R S VELKÉ DVORANY	012					43 295	5263	4.66	245	3.04	160	26/26			25 289	5891	4.58	270	3.09	182 391	68 293	5494	4.63	254	3.06	168			
Chov spolu	01					44 295	5286	4.68	247	3.05	161	26/26			104 290	5955	4.60	274	3.09	184 421	148 291	5756	4.62	266	3.08	177			
Polnochov, s.r.o. Veľké Dvorany						44 295	5286	4.68	247	3.05	161	26/26			104 290	5955	4.60	274	3.09	184 421	148 291	5756	4.62	266	3.08	177			
Výsledky za predchádzajúci kontrolný rok						44 294	4960	4.71	234	3.05	151	25/23			113 290	5578	4.76	265	3.14	175 404	157 291	5405	4.74	256	3.12	168			
SÍDLO Veľké Dvorany												Stav kráv :	170														Priemerný vek v mesiacoch a dňoch: 47/14	Priemerná laktácia	2.84
2 O N 1 S R HAJNÁ NOVÁ VES	011					32 282	5783	4.84	280	3.15	182	28/14			57 280	5685	4.54	258	3.23	183 428	89 280	5720	4.65	266	3.20	183			
PP Hajná Nová Ves, a.s.						32 282	5783	4.84	280	3.15	182	28/14			57 280	5685	4.54	258	3.23	183 428	89 280	5720	4.65	266	3.20	183			
Výsledky za predchádzajúci kontrolný rok						35 286	5190	4.90	254	3.28	170	27/29			45 290	5562	4.73	263	3.19	177 407	80 288	5399	4.80	259	3.23	174			
SÍDLO Hajná Nová Ves												Stav kráv :	128														Priemerný vek v mesiacoch a dňoch: 48/14	Priemerná laktácia	2.64
VÝSLEDKY ZA OKRES TOPOLČANY						1470 298	6570	3.92	258	3.23	212	27/22			2508 295	6994	3.93	275	3.22	225 425	3978 296	6837	3.93	269	3.23	221			
POLNOHOSP. DRUŽSTVÁ:						1147 298	6630	3.81	253	3.25	216	27/26			1990 295	7111	3.82	272	3.23	230 427	3137 296	6935	3.82	265	3.24	225			
SÚKROMNÝ SEKTOR:						323 297	6356	4.32	275	3.15	200	27/ 9			518 292	6545	4.40	288	3.19	209 418	841 294	6473	4.37	283	3.18	206			
ŠLACHTITELSKÉ CHOVY:						241 300	7965	3.75	299	3.22	257	27/ 1			412 296	8437	3.63	306	3.21	271 447	653 297	8263	3.67	303	3.21	265			

				- P R V Ě L A K T Ā C I E								- DRUHÉ A ĎALŠIE LAKTÁCIE						V Š E T K Y L A K T Ā C I E										
1	2	3	4	5	6	7	8	9	10	11	12	13	14	15	16	17	18	19	20	21	22	23	24	25	26	27	28	29

OKRES: ZLATÉ MORAVCE

6 O N 1	H	ZLATÉ MORAVCE	011	11	305	5158	3.96	204	3.14	162	30/11	64	295	5005	4.20	210	3.23	162	451	75	297	5027	4.16	209	3.22	162	
6 O N 1	H	ZLATÉ MORAVCE II	012	4	297	4558	3.93	179	3.12	142	27/25	25	294	4369	3.98	174	3.19	139	408	29	294	4395	3.97	175	3.18	140	
		<i>Chov spolu</i>	<i>01</i>	<i>15</i>	<i>303</i>	<i>4998</i>	<i>3.95</i>	<i>197</i>	<i>3.13</i>	<i>157</i>	<i>29/21</i>	<i>89</i>	<i>295</i>	<i>4826</i>	<i>4.14</i>	<i>200</i>	<i>3.22</i>	<i>155</i>	<i>439</i>	<i>104</i>	<i>296</i>	<i>4851</i>	<i>4.11</i>	<i>200</i>	<i>3.21</i>	<i>156</i>	
Agrounion spol. s r.o.				15	303	4998	3.95	197	3.13	157	29/21	89	295	4826	4.14	200	3.22	155	439	104	296	4851	4.11	200	3.21	156	
Výsledky za predchádzajúci kontrolný rok				34	301	4835	4.00	193	3.14	152	29/16	89	295	5069	4.21	214	3.22	163	437	123	297	5005	4.16	208	3.20	160	
SÍDLO Zlaté Moravce				Stav kráv : 130								Priemerný vek v mesiacoch a dňoch: 57/ 4 Priemerná laktácia 3.45															
1 S N 3	H	ŽIKAVA	011	27	304	8005	3.51	281	3.37	270	27/ 6	60	302	8745	3.55	310	3.33	291	438	87	303	8515	3.54	301	3.34	284	
NÁRODNÝ ŽREBČÍN - ŠTÁTNY PODNIK				27	304	8005	3.51	281	3.37	270	27/ 6	60	302	8745	3.55	310	3.33	291	438	87	303	8515	3.54	301	3.34	284	
Výsledky za predchádzajúci kontrolný rok				42	302	7732	3.51	271	3.29	254	27/ 8	66	302	8209	3.68	303	3.30	271	514	108	302	8024	3.62	290	3.29	264	
SÍDLO Topolčianky				Stav kráv : 136								Priemerný vek v mesiacoch a dňoch: 41/25 Priemerná laktácia 2.20															
6 O N 3	S R	NEMČIŇANY	021	34	301	5310	4.31	229	3.43	182	32/ 6	75	300	5996	4.31	258	3.24	194	454	109	300	5782	4.31	249	3.29	190	
AGRO-NV a.s.				34	301	5310	4.31	229	3.43	182	32/ 6	75	300	5996	4.31	258	3.24	194	454	109	300	5782	4.31	249	3.29	190	
Výsledky za predchádzajúci kontrolný rok				7	297	4360	4.52	197	3.32	145	31/ 0	98	301	5733	4.63	265	3.29	189	449	105	300	5641	4.62	261	3.30	186	
SÍDLO Nemčiňany 372				Stav kráv : 144								Priemerný vek v mesiacoch a dňoch: 54/10 Priemerná laktácia 2.81															
6 O N 3	S R X	JELENEC	011	109	299	5723	4.61	264	3.29	188	31/18	186	297	6618	4.60	305	3.31	219	454	295	298	6287	4.61	290	3.31	208	
6 O N 1	S R	DOLNÉ SLAŽANY	041	53	298	4451	4.42	197	3.13	139	31/ 2	68	298	5164	4.54	235	3.09	159	421	121	298	4852	4.50	218	3.10	151	
Polnohospodárske družstvo Neverice				162	298	5307	4.56	242	3.25	172	31/13	254	297	6229	4.59	286	3.26	203	445	416	298	5870	4.58	269	3.26	191	
Výsledky za predchádzajúci kontrolný rok				124	300	5406	4.52	245	3.31	179	28/11	321	299	5801	4.52	262	3.31	192	430	445	299	5691	4.52	257	3.31	188	
SÍDLO Neverice				Stav kráv : 556								Priemerný vek v mesiacoch a dňoch: 45/10 Priemerná laktácia 2.37															
2 O N 3	R	CHYZEROVCE I	011	95	299	5685	4.47	254	3.12	177	31/20	198	296	6144	4.59	282	3.22	198	397	293	297	5995	4.56	273	3.19	191	
AGRO Hostovce s.r.o.				95	299	5685	4.47	254	3.12	177	31/20	198	296	6144	4.59	282	3.22	198	397	293	297	5995	4.56	273	3.19	191	
Výsledky za predchádzajúci kontrolný rok				82	299	5396	4.63	250	3.25	175	33/ 7	220	295	5948	4.46	265	3.26	194	413	302	296	5798	4.50	261	3.25	189	
SÍDLO Hostovce				Stav kráv : 327								Priemerný vek v mesiacoch a dňoch: 51/27 Priemerná laktácia 2.76															
6 O N 3	R S	VOLKOVCE	011	150	304	7470	3.88	290	3.23	241	29/26	190	299	8340	3.85	321	3.23	270	411	340	301	7956	3.87	308	3.23	257	
Podielnícke poľnohos. družstvo "Inovec"				150	304	7470	3.88	290	3.23	241	29/26	190	299	8340	3.85	321	3.23	270	411	340	301	7956	3.87	308	3.23	257	
Výsledky za predchádzajúci kontrolný rok				81	304	7126	4.11	293	3.24	231	28/ 5	202	301	7603	4.04	307	3.26	248	383	283	302	7466	4.06	303	3.26	243	
SÍDLO Volkovce				Stav kráv : 397								Priemerný vek v mesiacoch a dňoch: 43/19 Priemerná laktácia 2.43															
VÝSLEDKY ZA OKRES																											
ZLATÉ MORAVCE				483	301	6195	4.18	259	3.23	200	30/22	866	298	6683	4.24	283	3.25	217	427	1349	299	6508	4.22	275	3.24	211	
POĽNOHOSP. DRUŽSTVÁ:				312	301	6347	4.18	265	3.23	205	30/20	444	298	7132	4.22	301	3.25	232	431	756	299	6808	4.20	286	3.24	221	
ŠTÁTNE MAJETKY:				27	304	8005	3.51	281	3.37	270	27/ 6	60	302	8745	3.55	310	3.33	291	438	87	303	8515	3.54	301	3.34	284	
SÚKROMNÝ SEKTOR:				144	300	5525	4.39	242	3.19	176	31/18	362	297	5789	4.44	257	3.22	187	420	506	298	5714	4.42	253	3.21	184	
ŠLACHTITELSKÉ CHOVY:				27	304	8005	3.51	281	3.37	270	27/ 6	60	302	8745	3.55	310	3.33	291	438	87	303	8515	3.54	301	3.34	284	

				- P R V Ě L A K T Ā C I E -								- DRUHÉ A ĎALŠIE LAKTÁCIE -						V Š E T K Y L A K T Ā C I E										
1	2	3	4	5	6	7	8	9	10	11	12	13	14	15	16	17	18	19	20	21	22	23	24	25	26	27	28	29

OKRES: ČADCA

2 O H 1	P			ČIERNE	011	31	295	2881	3.68	106	3.10	89	37/19	174	285	3390	3.77	128	3.11	105	456	205	287	3313	3.76	125	3.11	103	
2 O H 1	P			SVRČINOVEC	021	15	300	2411	3.37	81	3.14	76	37/ 8	78	287	2773	3.53	98	3.13	87	444	93	289	2715	3.51	95	3.13	85	
Poľnohospodárske družstvo Čierne						46	297	2728	3.59	98	3.11	85	37/15	252	286	3199	3.71	119	3.12	100	453	298	287	3126	3.69	115	3.11	97	
Výsledky za predchádzajúci kontrolný rok						63	291	2690	3.85	103	3.17	85	36/ 3	246	286	3175	3.74	119	3.14	100	415	309	287	3076	3.76	116	3.14	97	
SÍDLO Čierne						Stav kráv : 341								Priemerný vek v mesiacoch a dňoch: 74/27 Priemerná laktácia 3.98															
2 O H 1	X P			STARÁ BYSTRICA	011	15	294	2003	3.93	79	3.17	63	41/ 1	107	286	2321	3.96	92	3.13	73	606	122	287	2282	3.96	90	3.13	71	
Roľnícke družstvo Stará Bystrica, družst.						15	294	2003	3.93	79	3.17	63	41/ 1	107	286	2321	3.96	92	3.13	73	606	122	287	2282	3.96	90	3.13	71	
Výsledky za predchádzajúci kontrolný rok						20	279	1880	3.97	75	3.07	58	35/10	119	276	2445	3.82	93	3.05	75	415	139	276	2364	3.83	91	3.06	72	
SÍDLO Stará Bystrica						Stav kráv : 234								Priemerný vek v mesiacoch a dňoch: 75/ 7 Priemerná laktácia 3.36															
2 O H 2	H			VYSOKÁ NAD KYSUCOU	011	111	295	4053	3.57	145	3.37	136	34/28	144	293	5172	3.51	181	3.34	173	430	255	294	4685	3.53	165	3.35	157	
K&TEN Agro s.r.o.						111	295	4053	3.57	145	3.37	136	34/28	144	293	5172	3.51	181	3.34	173	430	255	294	4685	3.53	165	3.35	157	
Výsledky za predchádzajúci kontrolný rok						79	302	5381	3.50	188	3.54	190	36/30	127	299	5637	3.70	208	3.52	198	448	206	300	5539	3.62	201	3.53	195	
SÍDLO Vysoká nad Kysucou						Stav kráv : 253								Priemerný vek v mesiacoch a dňoch: 51/19 Priemerná laktácia 2.41															
2 O H 1	H X			RAKOVÁ	021	30	304	4370	3.63	159	2.99	131	34/23	93	294	4187	3.78	158	3.16	132	398	123	296	4231	3.74	158	3.12	132	
UNI-CON KYSUCE, spol sr.o.						30	304	4370	3.63	159	2.99	131	34/23	93	294	4187	3.78	158	3.16	132	398	123	296	4231	3.74	158	3.12	132	
Výsledky za predchádzajúci kontrolný rok						32	302	4100	3.70	152	3.06	126	36/14	75	295	4267	3.70	158	3.15	134	412	107	297	4217	3.70	156	3.12	132	
SÍDLO Čadca						Stav kráv : 121								Priemerný vek v mesiacoch a dňoch: 57/27 Priemerná laktácia 2.90															
2 O H 1	P X R			STAŠKOV	011	17	297	3266	3.40	111	2.97	97	30/25	42	291	3369	3.57	120	3.07	103	384	59	293	3339	3.52	118	3.04	102	
AGROFARMA STAŠKOV, spol. s r.o.						17	297	3266	3.40	111	2.97	97	30/25	42	291	3369	3.57	120	3.07	103	384	59	293	3339	3.52	118	3.04	102	
Výsledky za predchádzajúci kontrolný rok						18	300	3156	3.40	107	3.03	96	31/27	31	294	3289	3.67	121	3.16	104	409	49	296	3240	3.57	116	3.11	101	
SÍDLO Staškov						Stav kráv : 47								Priemerný vek v mesiacoch a dňoch: 46/12 Priemerná laktácia 2.51															
VÝSLEDKY ZA OKRES ČADCA						219	297	3616	3.59	130	3.23	117	35/17	638	289	3652	3.67	134	3.19	117	459	857	291	3643	3.65	133	3.20	117	
POLNOHOSP. DRUŽSTVÁ:						61	296	2549	3.66	93	3.12	80	38/10	359	286	2937	3.77	111	3.12	92	496	420	287	2881	3.75	108	3.12	90	
SÚKROMNÝ SEKTOR:						158	297	4028	3.57	144	3.25	131	34/14	279	293	4572	3.60	164	3.26	149	413	437	294	4376	3.59	157	3.26	142	

				- P R V Ě L A K T Ā C I E -								- DRUHÉ A ĎALŠIE LAKTÁCIE -						V Š E T K Y L A K T Ā C I E										
1	2	3	4	5	6	7	8	9	10	11	12	13	14	15	16	17	18	19	20	21	22	23	24	25	26	27	28	29

OKRES: DOLNÝ KUBÍN

2 O H 3	P X R	BZINY		011		59	288	3876	3.86	150	3.32	129	33/14	141	279	4121	3.83	158	3.24	134	369	200	282	4049	3.84	155	3.26	132	
PD D. Kubín, sídlo Bziny						59	288	3876	3.86	150	3.32	129	33/14	141	279	4121	3.83	158	3.24	134	369	200	282	4049	3.84	155	3.26	132	
Výsledky za predchádzajúci kontrolný rok						93	292	3810	3.77	144	3.42	130	35/13	108	285	4503	3.62	163	3.30	149	390	201	288	4183	3.68	154	3.35	140	
SÍDLO Dolný Kubín 1												214																	
2 O H 3	P R X	DLHÁ		011		29	255	4454	4.37	194	3.33	148	31/23	158	288	4863	4.23	206	3.29	160	380	187	283	4800	4.25	204	3.29	158	
AGRODRUŽSTVO DLHÁ, družstvo						29	255	4454	4.37	194	3.33	148	31/23	158	288	4863	4.23	206	3.29	160	380	187	283	4800	4.25	204	3.29	158	
Výsledky za predchádzajúci kontrolný rok						51	295	4335	4.08	177	3.38	146	34/13	149	289	4901	3.99	195	3.33	163	390	200	290	4757	4.01	191	3.34	159	
SÍDLO Dlhá nad Oravou												200																	
2 O H 3	P X R	HORNÁ LEHOTA		011		50	283	3944	3.97	157	3.20	126	45/16	125	284	4387	3.86	169	3.27	144	413	175	284	4261	3.89	166	3.25	139	
PD so sídlom v Hornej Lehote						50	283	3944	3.97	157	3.20	126	45/16	125	284	4387	3.86	169	3.27	144	413	175	284	4261	3.89	166	3.25	139	
Výsledky za predchádzajúci kontrolný rok						31	287	3556	3.75	133	3.31	118	42/24	131	288	4130	3.87	160	3.34	138	412	162	288	4020	3.85	155	3.33	134	
SÍDLO Oravský Podzámok												187																	
2 O H 3	P H R	KRIVÁ		012		41	294	4512	4.69	211	3.18	144	31/21	101	285	5115	4.65	238	3.18	163	375	142	288	4941	4.66	230	3.18	157	
AGRODRUŽSTVO, družstvo Krivá						41	294	4512	4.69	211	3.18	144	31/21	101	285	5115	4.65	238	3.18	163	375	142	288	4941	4.66	230	3.18	157	
Výsledky za predchádzajúci kontrolný rok						56	289	4752	4.66	221	3.37	160	34/ 2	104	281	4986	4.57	228	3.32	165	402	160	283	4904	4.60	226	3.33	164	
SÍDLO Krivá												135																	
2 O H 3	P R X	ORAVSKÁ PORUBA		011		39	297	3792	3.72	141	3.39	128	33/21	143	291	3835	3.62	139	3.34	128	397	182	292	3825	3.64	139	3.35	128	
AGRODRUŽSTVO OPZ Oravská Poruba						39	297	3792	3.72	141	3.39	128	33/21	143	291	3835	3.62	139	3.34	128	397	182	292	3825	3.64	139	3.35	128	
Výsledky za predchádzajúci kontrolný rok						33	294	3537	3.94	139	3.45	122	33/21	184	292	4151	3.87	161	3.37	140	414	217	293	4058	3.88	157	3.38	137	
SÍDLO Oravská Poruba												213																	
2 O H 3	X P R	PÁRNICA		011		63	282	3703	3.87	143	3.22	119	39/ 9	156	285	4477	3.88	174	3.18	142	403	219	284	4254	3.88	165	3.19	136	
PD v Párnici						63	282	3703	3.87	143	3.22	119	39/ 9	156	285	4477	3.88	174	3.18	142	403	219	284	4254	3.88	165	3.19	136	
Výsledky za predchádzajúci kontrolný rok						49	284	3507	3.86	135	3.32	116	37/29	150	285	4243	3.92	166	3.23	137	435	199	285	4062	3.91	159	3.25	132	
SÍDLO Párnica												216																	
2 O H 3	P X R	SEDLIACKA DUBOVÁ		011		24	296	2833	4.01	113	3.14	89	29/15	108	289	3726	3.93	147	3.09	115	412	132	290	3564	3.94	141	3.10	110	
AGRODRUŽSTVO Sedliacka Dubová, družstvo						24	296	2833	4.01	113	3.14	89	29/15	108	289	3726	3.93	147	3.09	115	412	132	290	3564	3.94	141	3.10	110	
Výsledky za predchádzajúci kontrolný rok						25	294	3577	3.94	141	3.13	112	35/ 2	114	290	3933	3.80	149	3.22	127	405	139	291	3869	3.82	148	3.20	124	
SÍDLO Sedliacka Dubová												139																	
2 O H 3	X R P	VELIČNÁ		011		53	286	3250	3.82	124	3.29	107	35/18	118	280	4217	3.91	165	3.25	137	388	171	282	3917	3.89	152	3.26	128	
PD Veličná						53	286	3250	3.82	124	3.29	107	35/18	118	280	4217	3.91	165	3.25	137	388	171	282	3917	3.89	152	3.26	128	
Výsledky za predchádzajúci kontrolný rok						47	291	3463	3.68	128	3.36	116	37/ 1	127	285	4180	3.83	160	3.30	138	396	174	286	3987	3.80	151	3.32	132	
SÍDLO Veličná												202																	
2 O H 3	X P R	ŽAŠKOV		011		46	294	3684	3.65	135	3.36	124	35/22	135	290	4523	3.61	163	3.32	150	383	181	291	4310	3.62	156	3.33	143	
Poľnohospodárske družstvo Žaškov						46	294	3684	3.65	135	3.36	124	35/22	135	290	4523	3.61	163	3.32	150	383	181	291	4310	3.62	156	3.33	143	
Výsledky za predchádzajúci kontrolný rok						45	297	3757	3.72	140	3.46	130	35/11	152	287	4116	3.70	152	3.39	140	389	197	289	4034	3.70	149	3.41	137	
SÍDLO Žaškov												202																	
VÝSLEDKY ZA OKRES																													
DOLNÝ KUBÍN							404	286	3790	3.98	151	3.27	124	35/28	1185	286	4364	3.95	172	3.25	142	391	1589	286	4218	3.96	167	3.25	137
POLNOHOSP. DRUŽSTVÁ:							404	286	3790	3.98	151	3.27	124	35/28	1185	286	4364	3.95	172	3.25	142	391	1589	286	4218	3.96	167	3.25	137

				- P R V Ě L A K T Ā C I E -								- DRUHÉ A ĎALŠIE LAKTÁCIE -						V Š E T K Y L A K T Ā C I E										
1	2	3	4	5	6	7	8	9	10	11	12	13	14	15	16	17	18	19	20	21	22	23	24	25	26	27	28	29

OKRES: KYSUCKÉ NOVÉ MESTO

2 O H 1 P X RUDINA	011	47 293	2414 3.99	96 3.18	77 35/ 7	53 287	2759 3.99	110 3.22	89 422	100 290	2597 3.99	104 3.20	83
Roľnícke družstvo Rudina		47 293	2414 3.99	96 3.18	77 35/ 7	53 287	2759 3.99	110 3.22	89 422	100 290	2597 3.99	104 3.20	83
Výsledky za predchádzajúci kontrolný rok		19 297	2290 3.88	89 3.22	74 35/20	60 287	2883 3.94	114 3.18	92 440	79 290	2740 3.93	108 3.19	87
SÍDLO Rudina			Stav kráv :	108			Priemerný vek v mesiacoch a dňoch:	57/30			Priemerná laktácia	2.73	

2 O H 1 MB X R HORNÝ VADIČOV	021	30 289	3464 3.83	133 3.05	106 36/15	118 290	3737 3.93	147 3.19	119 410	148 290	3681 3.91	144 3.17	117
AGO spol. sr.o.		30 289	3464 3.83	133 3.05	106 36/15	118 290	3737 3.93	147 3.19	119 410	148 290	3681 3.91	144 3.17	117
Výsledky za predchádzajúci kontrolný rok		33 297	3607 3.78	136 3.05	110 34/19	131 296	4042 3.92	158 3.18	129 416	164 297	3955 3.89	154 3.16	125
SÍDLO Kysucký Lieskovec			Stav kráv :	167			Priemerný vek v mesiacoch a dňoch:	68/28			Priemerná laktácia	3.86	

VÝSLEDKY ZA OKRES

KYSUCKÉ NOVÉ MESTO

POLNOHOSP. DRUŽSTVÁ:

SÚKROMNÝ SEKTOR:

77 292	2823 3.91	110 3.12	88 35/22	171 289	3434 3.94	135 3.20	110 414	248 290	3244 3.93	128 3.18	103
47 293	2414 3.99	96 3.18	77 35/ 7	53 287	2759 3.99	110 3.22	89 422	100 290	2597 3.99	104 3.20	83
30 289	3464 3.83	133 3.05	106 36/15	118 290	3737 3.93	147 3.19	119 410	148 290	3681 3.91	144 3.17	117

					- P R V Ě L A K T Ā C I E -							- DRUHÉ A ĎALŠIE LAKTÁCIE -					V Š E T K Y L A K T Ā C I E											
1	2	3	4	5	6	7	8	9	10	11	12	13	14	15	16	17	18	19	20	21	22	23	24	25	26	27	28	29

OKRES: LIPTOVSKÝ MIKULÁŠ

2 O H 3	P R	BODICE		011	67 299	3950	4.10	162	3.09	122	32/20	155 293	3780	4.07	154	3.18	120	407	222 295	3831	4.08	156	3.15	121
ASIK, s.r.o.					67 299	3950	4.10	162	3.09	122	32/20	155 293	3780	4.07	154	3.18	120	407	222 295	3831	4.08	156	3.15	121
Výsledky za predchádzajúci kontrolný rok					Stav kráv : 291											Priemerný vek v mesiacoch a dňoch: 49/10					Priemerná laktácia 2.69			
2 O H 3	R P	LIPT. MIKULÁŠ		011	55 303	4478	3.80	170	3.12	140	33/20	145 300	4826	3.89	188	3.26	158	416	200 301	4730	3.87	183	3.23	153
2 O H 3	P R	ZÁVAŽNÁ PORUBA		041	71 301	3422	4.02	138	3.08	105	35/ 4	131 298	3591	3.87	139	3.11	112	438	202 299	3532	3.93	139	3.10	110
Poľnoh. družstvo so sídlom v L.Mikuláši					126 302	3883	3.91	152	3.10	120	34/15	276 299	4240	3.89	165	3.20	136	426	402 300	4128	3.89	161	3.17	131
Výsledky za predchádzajúci kontrolný rok					Stav kráv : 484											Priemerný vek v mesiacoch a dňoch: 55/ 3					Priemerná laktácia 3.03			
2 O H 3	P R	HYBE		017	107 293	3409	4.02	137	3.27	112	31/27	322 291	4676	4.09	191	3.28	153	401	429 291	4360	4.08	178	3.28	143
Roľnícke družstvo Hybe					107 293	3409	4.02	137	3.27	112	31/27	322 291	4676	4.09	191	3.28	153	401	429 291	4360	4.08	178	3.28	143
Výsledky za predchádzajúci kontrolný rok					Stav kráv : 435											Priemerný vek v mesiacoch a dňoch: 55/27					Priemerná laktácia 2.92			
2 O H 3	P R	LIPTOVSKÉ KVAČANY		011	48 285	3079	3.66	113	3.19	98	33/ 8	134 293	4190	3.55	149	3.14	132	407	182 291	3897	3.57	139	3.15	123
2 O H 1	P R	LIPT.TRNOVEC		031	23 296	3425	3.77	129	3.21	110	35/16	119 288	4395	3.69	162	3.18	140	403	142 290	4238	3.70	157	3.19	135
PD Liptovské Hole so sídlom v Kvačanoch					71 289	3191	3.70	118	3.20	102	33/30	253 291	4286	3.62	155	3.16	136	405	324 290	4046	3.63	147	3.17	128
Výsledky za predchádzajúci kontrolný rok					Stav kráv : 376											Priemerný vek v mesiacoch a dňoch: 55/14					Priemerná laktácia 2.89			
2 O H 3	R P	LIPT.KOKAVA		013	107 292	5073	4.94	251	3.37	171	29/16	199 289	6328	5.06	321	3.39	214	379	306 290	5889	5.03	296	3.38	199
Roľnícke družstvo Liptovská Kokava					107 292	5073	4.94	251	3.37	171	29/16	199 289	6328	5.06	321	3.39	214	379	306 290	5889	5.03	296	3.38	199
Výsledky za predchádzajúci kontrolný rok					Stav kráv : 322											Priemerný vek v mesiacoch a dňoch: 48/ 3					Priemerná laktácia 2.79			
2 O H 3	P R	DOVALOVO		011	92 290	4089	4.69	192	3.27	134	30/20	193 285	4808	4.93	237	3.38	162	375	285 287	4576	4.86	222	3.35	153
Roľnícke družstvo Dovalovo					92 290	4089	4.69	192	3.27	134	30/20	193 285	4808	4.93	237	3.38	162	375	285 287	4576	4.86	222	3.35	153
Výsledky za predchádzajúci kontrolný rok					Stav kráv : 291											Priemerný vek v mesiacoch a dňoch: 54/18					Priemerná laktácia 3.23			
2 O H 3	R P H	LIPT.ONDREJ		011	49 294	3650	4.13	151	3.15	115	32/15	149 295	3908	4.49	175	3.27	128	387	198 295	3844	4.41	169	3.24	125
2 O H 3	H R P	JAKUBOVANY		031	59 286	4013	4.10	164	3.15	126	33/12	169 288	4857	4.25	206	3.22	156	380	228 287	4638	4.21	195	3.20	149
2 O H 3	H R	LIPT.JAMNÍK		051	99 292	4979	4.26	212	3.22	160	31/20	195 288	5546	4.29	238	3.22	179	391	294 290	5355	4.28	229	3.22	172
2 S H 3	P	LIPT.PORÚBKA		061	47 296	3481	4.23	147	3.61	126	34/17	174 289	3913	4.09	160	3.44	135	399	221 290	3821	4.12	157	3.47	133
2 O H 1	R P	VAVRIŠOVO		111	26 283	4249	3.76	160	3.27	139	30/29	114 286	4763	3.92	187	3.27	156	399	140 285	4668	3.90	182	3.27	153
2 O H 1	R P	VAVRIŠOVO		112	18 285	4153	3.66	152	3.17	132	30/ 5	53 292	4955	3.76	187	3.17	157	399	71 291	4752	3.74	178	3.17	151
<i>Chov spolu</i>					<i>44 284</i>	<i>4210</i>	<i>3.72</i>	<i>157</i>	<i>3.23</i>	<i>136</i>	<i>30/20</i>	<i>167 288</i>	<i>4824</i>	<i>3.87</i>	<i>187</i>	<i>3.24</i>	<i>156</i>	<i>399</i>	<i>211 287</i>	<i>4696</i>	<i>3.84</i>	<i>180</i>	<i>3.24</i>	<i>152</i>
AGRIA, a.s.					298 291	4219	4.13	174	3.25	137	32/13	854 289	4650	4.19	195	3.27	152	391	1152 290	4539	4.18	190	3.26	148
Výsledky za predchádzajúci kontrolný rok					Stav kráv : 1229											Priemerný vek v mesiacoch a dňoch: 55/ 3					Priemerná laktácia 3.13			
2 O H 3	P R X	PRIBYLINA		013	49 295	3611	4.70	170	3.33	120	34/13	160 286	4240	4.54	192	3.26	138	380	209 288	4092	4.57	187	3.27	134
Roľnícke družstvo v Pribyline					49 295	3611	4.70	170	3.33	120	34/13	160 286	4240	4.54	192	3.26	138	380	209 288	4092	4.57	187	3.27	134
Výsledky za predchádzajúci kontrolný rok					Stav kráv : 261											Priemerný vek v mesiacoch a dňoch: 59/13					Priemerná laktácia 3.30			
2 O H 3	S R P	SMREČANY		011	46 298	3940	4.00	157	3.43	135	28/ 0	144 295	4995	3.91	195	3.23	161	395	190 295	4740	3.92	186	3.27	155
2 O H 3	P	SMREČANY		012								33 290	4055	3.87	157	3.38	137	390	33 290	4055	3.87	157	3.38	137
<i>Chov spolu</i>					<i>46 298</i>	<i>3940</i>	<i>4.00</i>	<i>157</i>	<i>3.43</i>	<i>135</i>	<i>28/ 0</i>	<i>177 294</i>	<i>4820</i>	<i>3.90</i>	<i>188</i>	<i>3.25</i>	<i>157</i>	<i>394</i>	<i>223 295</i>	<i>4639</i>	<i>3.92</i>	<i>182</i>	<i>3.28</i>	<i>152</i>
2 O H 3	H X	ŽIAR		021	75 304	5500	3.88	214	3.27	180	28/20	146 301	6074	4.07	247	3.22	195	424	221 302	5879	4.01	236	3.24	190

				- P R V Ě L A K T Ā C I E -								- DRUHÉ A ĎALŠIE LAKTÁCIE -						V Š E T K Y L A K T Ā C I E										
1	2	3	4	5	6	7	8	9	10	11	12	13	14	15	16	17	18	19	20	21	22	23	24	25	26	27	28	29

OKRES: LIPTOVSKÝ MIKULÁŠ

1	S	H	3	P	VETERNÁ PORUBA	031	41	300	2928	4.19	123	3.12	91	31/30	75	297	3636	4.17	152	3.11	113	416	116	298	3386	4.18	141	3.11	105
PD so sídlom v Smrečanoch							162	301	4406	3.96	175	3.29	145	29/10	398	297	5057	4.01	203	3.22	163	409	560	298	4869	4.00	195	3.23	157
Výsledky za predchádzajúci kontrolný rok							141	302	4442	3.98	177	3.29	146	30/ 9	398	298	5348	4.10	219	3.24	173	422	539	299	5111	4.07	208	3.25	166
SÍDLO Smrečany							Stav kráv : 678								Priemerný vek v mesiacoch a dňoch: 53/ 2 Priemerná laktácia 3.03														
2	O	H	3	X	P R VAŽEC	014	104	279	3313	3.79	126	3.17	105	31/26	316	275	3904	3.82	149	3.18	124	442	420	276	3757	3.81	143	3.18	119
Poľnohospodárske družstvo Važec							104	279	3313	3.79	126	3.17	105	31/26	316	275	3904	3.82	149	3.18	124	442	420	276	3757	3.81	143	3.18	119
Výsledky za predchádzajúci kontrolný rok							130	293	3616	3.70	134	3.20	116	32/10	300	292	4296	3.66	157	3.23	139	434	430	292	4091	3.67	150	3.22	132
SÍDLO Važec							Stav kráv : 522								Priemerný vek v mesiacoch a dňoch: 56/17 Priemerná laktácia 2.89														
2	O	H	3	H	P VÝCHODNÁ	011	36	291	4508	3.95	178	3.13	141	30/ 0	131	285	5471	4.07	223	3.15	172	391	167	287	5263	4.05	213	3.15	166
Poľnohospodárske družstvo Východná							36	291	4508	3.95	178	3.13	141	30/ 0	131	285	5471	4.07	223	3.15	172	391	167	287	5263	4.05	213	3.15	166
Výsledky za predchádzajúci kontrolný rok							110	293	4623	4.03	186	3.26	151	29/27	313	294	5531	4.12	228	3.33	184	408	423	294	5295	4.10	217	3.31	175
SÍDLO Východná							Stav kráv : 0								Priemerný vek v mesiacoch a dňoch: 0/ 0 Priemerná laktácia 0.00														
2	O	H	1	P	H R JALOVEC	011	68	301	4102	4.32	177	2.98	122	32/19	13	295	4172	4.28	179	3.26	136	401	81	300	4114	4.31	177	3.03	125
Podtatranská poľnohospodárska spoločnosť							68	301	4102	4.32	177	2.98	122	32/19	13	295	4172	4.28	179	3.26	136	401	81	300	4114	4.31	177	3.03	125
Výsledky za predchádzajúci kontrolný rok							9	296	4284	4.75	203	3.30	141	32/18	13	289	3699	4.42	164	3.39	125	630	22	292	3938	4.57	180	3.35	132
SÍDLO Bobrovec							Stav kráv : 98								Priemerný vek v mesiacoch a dňoch: 45/22 Priemerná laktácia 1.93														
2	O	H	3	X	R P PARTIZÁNSKA ĽUPČA	011	60	292	3779	4.22	159	3.29	124	35/21	136	289	4715	4.08	192	3.22	152	386	196	290	4429	4.11	182	3.24	143
LK-SERVIS spol. s r.o.							60	292	3779	4.22	159	3.29	124	35/21	136	289	4715	4.08	192	3.22	152	386	196	290	4429	4.11	182	3.24	143
Výsledky za predchádzajúci kontrolný rok							39	280	3842	3.91	150	3.19	123	34/ 6	159	286	4307	3.97	171	3.21	138	408	198	285	4216	3.96	167	3.20	135
SÍDLO Partizánska Ľupča 317							Stav kráv : 238								Priemerný vek v mesiacoch a dňoch: 57/21 Priemerná laktácia 3.15														
VÝSLEDKY ZA OKRES							1347	293	4027	4.19	169	3.23	130	32/ 1	3406	290	4651	4.18	194	3.25	151	401	4753	291	4474	4.18	187	3.24	145
LIPTOVSKÝ MIKULÁŠ							854	293	3978	4.20	167	3.25	129	31/18	2248	289	4710	4.19	197	3.25	153	405	3102	290	4509	4.19	189	3.25	146
POLNOHOSP. DRUŽSTVÁ:							493	293	4113	4.16	171	3.20	131	32/25	1158	290	4536	4.16	189	3.25	148	393	1651	291	4410	4.16	184	3.24	143
SÚKROMNÝ SEKTOR:																													
ŠLACHTITELSKÉ CHOVY:							88	298	3224	4.22	136	3.40	110	33/11	249	291	3830	4.11	158	3.35	128	404	337	293	3672	4.14	152	3.36	123

					- P R V É L A K T Ć C I E -							- DRUHÉ A ĎALŠIE LAKTÁCIE -							V Š E T K Y L A K T Ā C I E									
1	2	3	4	5	6	7	8	9	10	11	12	13	14	15	16	17	18	19	20	21	22	23	24	25	26	27	28	29

OKRES: MARTIN

6 O H 3	H	XMB	BELÁ	013	71	297	6411	4.11	264	3.20	205	29/10	236	294	7535	4.27	321	3.18	240	395	307	295	7275	4.23	308	3.19	232
Poľnohospodárske družstvo Belá - Dulice					71	297	6411	4.11	264	3.20	205	29/10	236	294	7535	4.27	321	3.18	240	395	307	295	7275	4.23	308	3.19	232
Výsledky za predchádzajúci kontrolný rok					156	294	6722	4.22	283	3.24	218	33/22	240	292	7775	4.27	332	3.20	249	391	396	293	7360	4.25	313	3.21	236
SÍDLO Belá - Dulice					Stav kráv : 393							Priemerný vek v mesiacoch a dňoch: 49/ 7							Priemerná laktácia 2.62								
2 O H 3	XMB	BLATNICA	051	86	292	3782	4.20	159	3.41	129	35/11	296	291	4653	4.10	191	3.37	157	412	382	291	4456	4.12	184	3.38	151	
2 O H 1	XMB	KARLOVÁ	061	6	282	3506	4.27	150	3.33	117	34/14	46	295	4621	4.32	200	3.34	154	462	52	294	4492	4.32	194	3.34	150	
Poľnohospodárske družstvo Gader-Blatnica					92	291	3764	4.21	158	3.41	128	35/10	342	291	4648	4.13	192	3.37	157	419	434	291	4461	4.15	185	3.37	151
Výsledky za predchádzajúci kontrolný rok					159	295	4575	4.18	191	3.42	157	36/ 4	280	290	4977	4.26	212	3.41	170	417	439	292	4831	4.23	204	3.42	165
SÍDLO Blatnica					Stav kráv : 548							Priemerný vek v mesiacoch a dňoch: 56/21							Priemerná laktácia 2.84								
2 O H 1	P	DRAŽKOVCE	011	12	299	3152	3.78	119	3.15	99	31/13	61	293	3632	3.82	139	3.19	116	443	73	294	3553	3.81	136	3.18	113	
2 O H 1	P X	DRAŽKOVCE	012	18	290	2702	3.96	107	3.28	89	31/24	47	292	3173	3.95	125	3.25	103	413	65	292	3043	3.95	120	3.25	99	
<i>Chov spolu</i>					<i>30</i>	<i>294</i>	<i>2882</i>	<i>3.88</i>	<i>112</i>	<i>3.22</i>	<i>93</i>	<i>31/20</i>	<i>108</i>	<i>293</i>	<i>3433</i>	<i>3.87</i>	<i>133</i>	<i>3.21</i>	<i>110</i>	<i>430</i>	<i>138</i>	<i>293</i>	<i>3313</i>	<i>3.87</i>	<i>128</i>	<i>3.21</i>	<i>106</i>
2 O H 1	X P R	MARTIN	021	8	290	3797	3.89	148	3.24	123	31/17	42	294	4534	4.01	182	3.24	147	463	50	293	4416	3.99	176	3.24	143	
Poľnohospodárske družstvo Dražkovce					38	293	3075	3.88	119	3.23	99	31/19	150	293	3741	3.92	147	3.22	121	439	188	293	3606	3.91	141	3.22	116
Výsledky za predchádzajúci kontrolný rok					80	295	3141	3.89	122	3.20	101	31/ 0	218	294	3689	3.94	145	3.23	119	429	298	294	3542	3.93	139	3.23	114
SÍDLO Dražkovce					Stav kráv : 256							Priemerný vek v mesiacoch a dňoch: 65/26							Priemerná laktácia 3.38								
2 O H 1	P S	NECPALY	011	59	295	3679	3.53	130	3.27	120	32/16	105	278	3923	3.71	146	3.19	125	410	164	284	3835	3.65	140	3.22	123	
6 O H 1	P R H	ŽABOKREKY	021	24	293	4060	3.53	143	3.12	127	28/17	49	288	5381	3.64	196	3.03	163	398	73	290	4947	3.61	178	3.05	151	
Poľnohospodárske družstvo Necpaly - Žabo					83	294	3789	3.53	134	3.22	122	31/12	154	281	4387	3.68	162	3.13	137	406	237	286	4178	3.63	152	3.16	132
Výsledky za predchádzajúci kontrolný rok					66	294	4560	3.25	148	3.14	143	36/ 1	139	291	4506	3.65	165	3.31	149	409	205	292	4524	3.52	159	3.26	147
SÍDLO Necpaly					Stav kráv : 254							Priemerný vek v mesiacoch a dňoch: 52/ 6							Priemerná laktácia 2.78								
2 O H 1	R P	SKLABIŇA	011	13	294	5042	3.83	193	3.28	166	31/11	60	291	5537	3.89	215	3.20	177	426	73	291	5449	3.88	211	3.21	175	
2 S H 1	P	ZÁBORIE	021	17	294	3682	3.77	139	3.30	122	30/ 2	58	294	4157	3.88	161	3.25	135	412	75	294	4049	3.86	156	3.26	132	
2 O H 1	P R	ZÁBORIE	022	22	292	4391	3.91	172	3.18	140	31/25	66	295	4997	3.93	196	3.21	160	413	88	294	4845	3.92	190	3.20	155	
<i>Chov spolu</i>					<i>39</i>	<i>293</i>	<i>4082</i>	<i>3.85</i>	<i>157</i>	<i>3.23</i>	<i>132</i>	<i>31/ 2</i>	<i>124</i>	<i>294</i>	<i>4604</i>	<i>3.91</i>	<i>180</i>	<i>3.22</i>	<i>148</i>	<i>413</i>	<i>163</i>	<i>294</i>	<i>4479</i>	<i>3.89</i>	<i>174</i>	<i>3.22</i>	<i>144</i>
2 O H 1	P R	TURČIANSKE JASENO	031	24	300	5099	3.64	186	3.13	160	32/ 7	55	294	5215	3.74	195	3.17	165	432	79	296	5179	3.71	192	3.16	163	
2 O H 1	P R	TURČIANSKE JASENO	041	20	297	4404	4.02	177	3.13	138	31/ 3	49	286	3875	3.91	152	3.22	125	424	69	290	4029	3.94	159	3.19	129	
2 O H 1	H R	HORNÝ KALNÍK	051	25	297	6421	4.00	257	3.12	200	32/ 9	51	297	7186	4.12	296	3.11	223	400	76	297	6934	4.08	283	3.11	216	
Poľnohospodárske družstvo Sklabiňa					121	296	4923	3.87	191	3.17	156	31/18	339	293	5151	3.92	202	3.19	164	418	460	294	5091	3.91	199	3.18	162
Výsledky za predchádzajúci kontrolný rok					118	297	4402	3.78	166	3.31	146	31/ 7	342	296	4893	3.78	185	3.30	162	393	460	296	4767	3.78	180	3.30	158
SÍDLO Sklabiňa					Stav kráv : 560							Priemerný vek v mesiacoch a dňoch: 51/30							Priemerná laktácia 2.75								
2 O H 1	P XMB	TRNOVO	011	3	292	4642	3.41	158	3.04	141	32/19	6	277	4045	3.99	161	3.35	135	465	9	282	4244	3.78	160	3.24	137	
2 O H 1	MB P X	SLOVANY	031	4	265	3150	4.29	135	3.25	102	33/10	27	270	4140	4.22	175	3.21	133	393	31	270	4012	4.23	170	3.21	129	
2 O H 3	MB X P	VALČA	061	9	289	3193	4.18	133	3.22	103	32/23	14	293	3785	4.26	161	3.21	122	395	23	291	3553	4.23	150	3.21	114	
Roľnícke družstvo "Javorina" Valča					16	284	3454	4.01	139	3.18	110	32/26	47	278	4022	4.20	169	3.23	130	403	63	279	3878	4.16	161	3.22	125
Výsledky za predchádzajúci kontrolný rok					66	288	3189	4.18	133	3.26	104	33/26	306	288	3986	4.32	172	3.30	132	401	372	288	3845	4.30	165	3.30	127
SÍDLO Valča					Stav kráv : 0							Priemerný vek v mesiacoch a dňoch: 0/ 0							Priemerná laktácia 0.00								
2 O H 1	MB X S	TURČ. ŠTIAVNIČKA	071	35	293	4960	4.08	203	3.39	168	32/ 3	116	287	5512	4.05	223	3.44	189	407	151	288	5384	4.06	218	3.43	184	
AGRIFARM spol. sr.o. T.Štiavnička					35	293	4960	4.08	203	3.39	168	32/ 3	116	287	5512	4.05	223	3.44	189	407	151	288	5384	4.06	218	3.43	184
Výsledky za predchádzajúci kontrolný rok					52	291	4877	4.05	198	3.43	167	37/ 9	70	289	5552	4.03	224	3.46	192	403	122	290	5264	4.04	213	3.45	181
SÍDLO Turčianska Štiavnička					Stav kráv : 188							Priemerný vek v mesiacoch a dňoch: 53/ 0							Priemerná laktácia 2.73								
2 O H 1	X	SUČANY	063	21	281	3384	3.71	125	3.12	106	45/ 1	42	263	3643	3.87	141	3.15	115	427	63	269	3557	3.82	136	3.14	112	

				- P R V Ě L A K T Ā C I E -								- DRUHÉ A ĎALŠIE LAKTÁCIE -						V Š E T K Y L A K T Ā C I E										
1	2	3	4	5	6	7	8	9	10	11	12	13	14	15	16	17	18	19	20	21	22	23	24	25	26	27	28	29

OKRES: MARTIN

AGROMAJETOK, s.r.o. Sučany	21 281	3384	3.71	125	3.12	106	45/ 1	42 263	3643	3.87	141	3.15	115	427	63 269	3557	3.82	136	3.14	112								
Výsledky za predchádzajúci kontrolný rok	31 294	2764	3.89	108	3.05	84	37/15	132 285	3261	4.01	131	3.17	103	408	163 287	3167	3.99	126	3.15	100								
SÍDLO Sučany																												

					- P R V Ě L A K T Ā C I E -							- DRUHÉ A ĎALŠIE LAKTÁCIE -					V Š E T K Y L A K T Ā C I E											
1	2	3	4	5	6	7	8	9	10	11	12	13	14	15	16	17	18	19	20	21	22	23	24	25	26	27	28	29

OKRES: NÁMESTOVO

2 O H 3	R X	FARMA KLIN		011		96	296	5159	4.08	210	3.41	176	37/ 6	237	291	5592	4.15	232	3.34	187	419	333	292	5467	4.13	226	3.36	184		
2 O H 1	X P	BABÍN		021		34	294	3446	3.78	130	3.27	113	37/30	131	285	4158	3.76	157	3.22	134	397	165	287	4011	3.77	151	3.23	130		
DAKNA Námestovo, družstvo						130	296	4711	4.02	189	3.38	159	37/12	368	289	5082	4.03	205	3.31	168	411	498	291	4985	4.03	201	3.33	166		
Výsledky za predchádzajúci kontrolný rok						177	293	4170	4.11	171	3.47	145	37/ 4	393	288	4929	3.98	196	3.31	163	405	570	290	4693	4.01	188	3.35	157		
SÍDLO Námestovo																														
2 O H 3	X H R	BOBROV		011		59	291	5063	4.32	219	3.24	164	32/20	209	288	5150	4.24	218	3.29	169	410	268	289	5131	4.26	218	3.28	168		
PROD Bobrov						59	291	5063	4.32	219	3.24	164	32/20	209	288	5150	4.24	218	3.29	169	410	268	289	5131	4.26	218	3.28	168		
Výsledky za predchádzajúci kontrolný rok						85	293	4788	4.12	197	3.27	156	30/ 7	186	286	4592	4.14	190	3.37	155	409	271	289	4654	4.13	192	3.34	155		
SÍDLO Bobrov																														
2 O H 1	P X R	HRUŠTÍN		011		14	271	2792	3.70	103	3.14	88	40/27	44	289	3214	3.55	114	3.11	100	436	58	285	3112	3.58	111	3.12	97		
2 O H 1	P X R	HRUŠTÍN		012		9	283	2932	3.53	103	3.18	93	40/28	40	287	3391	3.50	119	3.19	108	426	49	286	3307	3.50	116	3.19	105		
2 O H 1	P R X	HRUŠTÍN		013		23	297	2973	3.94	117	3.19	95	44/ 5	96	295	3082	3.99	123	3.14	97	411	119	296	3061	3.98	122	3.15	96		
<i>Chov spolu</i>						<i>46</i>	<i>286</i>	<i>2910</i>	<i>3.79</i>	<i>110</i>	<i>3.17</i>	<i>92</i>	<i>42/15</i>	<i>180</i>	<i>292</i>	<i>3183</i>	<i>3.76</i>	<i>120</i>	<i>3.14</i>	<i>100</i>	<i>420</i>	<i>226</i>	<i>291</i>	<i>3127</i>	<i>3.77</i>	<i>118</i>	<i>3.15</i>	<i>98</i>		
PD Hruštín						46	286	2910	3.79	110	3.17	92	42/15	180	292	3183	3.76	120	3.14	100	420	226	291	3127	3.77	118	3.15	98		
Výsledky za predchádzajúci kontrolný rok						71	301	2868	3.79	109	3.31	95	39/28	205	295	3120	3.61	113	3.22	100	409	276	297	3055	3.66	112	3.24	99		
SÍDLO Hruštín																														
2 O H 3	P R X	LOKCA		012		59	292	3487	4.47	156	3.36	117	39/ 2	174	286	3922	4.48	176	3.36	132	437	233	288	3812	4.48	171	3.36	128		
PD so sídlom v Lokci						59	292	3487	4.47	156	3.36	117	39/ 2	174	286	3922	4.48	176	3.36	132	437	233	288	3812	4.48	171	3.36	128		
Výsledky za predchádzajúci kontrolný rok						82	297	3363	4.17	140	3.32	112	38/24	157	294	3710	4.15	154	3.27	122	425	239	295	3591	4.16	149	3.29	118		
SÍDLO Lokca																														
2 O H 3	P X	MÚTNE		011		22	278	3460	4.08	141	3.17	110	42/22	76	288	4233	4.22	179	3.19	135	453	98	286	4059	4.19	170	3.19	129		
Agrodružstvo Mútne, družstvo						22	278	3460	4.08	141	3.17	110	42/22	76	288	4233	4.22	179	3.19	135	453	98	286	4059	4.19	170	3.19	129		
Výsledky za predchádzajúci kontrolný rok						40	296	3801	4.15	158	3.25	124	40/23	162	292	4208	4.23	178	3.37	142	441	202	293	4127	4.21	174	3.35	138		
SÍDLO Mútne																														
2 O H 3	P X R	NOVOTĚ		011		53	296	2999	3.91	117	3.25	98	38/24	149	286	2970	3.71	110	3.29	98	405	202	288	2977	3.76	112	3.28	98		
AGROKOVEX, poľnohosp.obch.družstvo Novot'						53	296	2999	3.91	117	3.25	98	38/24	149	286	2970	3.71	110	3.29	98	405	202	288	2977	3.76	112	3.28	98		
Výsledky za predchádzajúci kontrolný rok						75	294	2580	3.86	100	3.34	86	36/ 9	127	290	2962	3.83	114	3.36	100	405	202	291	2820	3.84	108	3.36	95		
SÍDLO Novot'																														
2 O H 3	P X R	ŤAPEŠOVO		011		52	300	4517	4.78	216	3.30	149	42/ 2	139	293	4666	4.59	214	3.36	157	389	191	295	4625	4.64	215	3.34	154		
RD Vavrečka-Ťapešovo so sídl. v Ťapešove						52	300	4517	4.78	216	3.30	149	42/ 2	139	293	4666	4.59	214	3.36	157	389	191	295	4625	4.64	215	3.34	154		
Výsledky za predchádzajúci kontrolný rok						41	296	3655	4.37	160	3.34	122	42/11	145	293	4054	4.33	175	3.33	135	389	186	294	3966	4.34	172	3.33	132		
SÍDLO Ťapešovo																														
2 O H 3	P R X	VASILOV		011		36	296	4284	4.01	172	3.22	138	36/29	129	292	4966	3.98	198	3.19	159	410	165	293	4818	3.99	192	3.20	154		
PD Vasilov						36	296	4284	4.01	172	3.22	138	36/29	129	292	4966	3.98	198	3.19	159	410	165	293	4818	3.99	192	3.20	154		
Výsledky za predchádzajúci kontrolný rok						42	298	4075	3.85	157	3.33	136	36/21	121	297	5045	3.72	187	3.27	165	412	163	297	4795	3.74	180	3.28	157		
SÍDLO Vasilov																														
2 O H 3	X P R	ZÁKAMENNÉ		011		58	292	3507	3.87	136	3.22	113	38/12	241	289	4001	3.85	154	3.26	130	438	299	290	3905	3.85	150	3.25	127		
2 O H 1	X P R	LOMNÁ		021		67	294	3118	4.04	126	3.25	101	37/ 1	66	292	4005	3.90	156	3.20	128	429	133	293	3559	3.96	141	3.22	115		
RD so sídlom v Zákamennom						125	293	3299	3.96	130	3.23	107	37/20	307	290	4002	3.86	155	3.25	130	436	432	291	3798	3.89	148	3.25	123		
Výsledky za predchádzajúci kontrolný rok						84	296	3365	3.82	128	3.37	113	38/26	275	293	4152	3.64	151	3.30	137	404	359	294	3968	3.68	146	3.31	132		
SÍDLO Zákamenné																														
2 O H 3	H P X	ZUBROHLAVA		011		51	296	5951	4.86	289	3.21	191	30/ 0	93	297	6642	4.78	317	3.22	214	419	144	296	6397	4.81	307	3.22	206		

				-P R V É L A K T Ā C I E								-DRUHÉ A ĎALŠIE LAKTÁCIE						V Š E T K Y L A K T Ā C I E										
1	2	3	4	5	6	7	8	9	10	11	12	13	14	15	16	17	18	19	20	21	22	23	24	25	26	27	28	29

OKRES: NÁMESTOVO

Poľnohosp. výr. obch. družstvo Zubrohlava	51 296	5951	4.86	289	3.21	191	30/ 0	93 297	6642	4.78	317	3.22	214	419	144 296	6397	4.81	307	3.22	206										
Výsledky za predchádzajúci kontrolný rok	48 299	5712	4.54	259	3.29	188	31/ 0	101 298	6430	4.47	287	3.27	210	419	149 298	6198	4.49	278	3.27	203										
SÍDLO Zubrohlava																					Stav kráv : 184								Priemerný vek v mesiacoch a dňoch: 44/18	Priemerná laktácia 2.41

VÝSLEDKY ZA OKRES

NÁMESTOVO

POĽNOHOSP. DRUŽSTVÁ:

633 294	4093	4.23	173	3.28	134	37/18	1824 290	4442	4.14	184	3.27	145	419	2457 291	4352	4.16	181	3.27	142
633 294	4093	4.23	173	3.28	134	37/18	1824 290	4442	4.14	184	3.27	145	419	2457 291	4352	4.16	181	3.27	142

				-P R V É L A K T Ā C I E								-DRUHÉ A ĎALŠIE LAKTÁCIE						V Š E T K Y L A K T Ā C I E										
1	2	3	4	5	6	7	8	9	10	11	12	13	14	15	16	17	18	19	20	21	22	23	24	25	26	27	28	29

OKRES: RUŽOMBEROK

2 O H 1 P R X LIKAVKA	011	31 281	4095	4.08	167	3.18	130	37/ 4	55 284	5186	3.93	204	3.18	165	379	86 283	4793	3.98	191	3.18	152									
2 O H 1 P R X MARTINČEK	021	47 288	4546	4.07	185	3.20	145	35/17	118 287	5104	3.93	200	3.13	160	393	165 288	4945	3.96	196	3.15	156									
2 O H 1 P R KOMJATNÁ	031	33 284	3344	3.96	132	3.19	107	38/21	84 287	4154	3.79	157	3.09	128	419	117 286	3926	3.83	150	3.11	122									
Poľnohospodárske družstvo Likavka	111 285	4063	4.05	164	3.19	130	36/29	257 287	4811	3.89	187	3.13	151	399	368 286	4585	3.93	180	3.15	144										
Výsledky za predchádzajúci kontrolný rok	59 290	4081	3.84	157	3.25	133	37/30	283 287	4724	3.65	172	3.20	151	401	342 288	4613	3.68	170	3.21	148										
SÍDLO Likavka																					Stav kráv : 417								Priemerný vek v mesiacoch a dňoch: 59/18	Priemerná laktácia 3.07

2 O H 1 P X R LIPT.OSADA	011	17 296	3889	3.84	149	3.20	125	46/11	68 290	4370	3.69	161	3.09	135	420	85 291	4274	3.72	159	3.11	133									
2 O H 1 P X R LIPT.OSADA	012	7 292	3831	3.88	149	3.26	125	48/ 3	64 293	4843	4.06	197	3.15	152	442	71 293	4743	4.05	192	3.16	150									
2 O H 1 X P R LIPT.OSADA	013	13 297	3527	3.86	136	3.23	114	47/ 3	36 297	4948	3.75	185	3.08	152	402	49 297	4571	3.77	172	3.11	142									
Chov spolu	01	37 295	3751	3.86	145	3.23	121	46/30	168 293	4674	3.85	180	3.11	145	424	205 293	4507	3.85	174	3.13	141									
Poľnohospodárske družstvo Lipt. Osada	37 295	3751	3.86	145	3.23	121	46/30	168 293	4674	3.85	180	3.11	145	424	205 293	4507	3.85	174	3.13	141										
Výsledky za predchádzajúci kontrolný rok	47 302	4018	3.65	147	3.18	128	46/ 4	167 292	4596	3.67	169	3.12	143	443	214 294	4469	3.67	164	3.13	140										
SÍDLO Liptovská Osada																					Stav kráv : 242								Priemerný vek v mesiacoch a dňoch: 72/21	Priemerná laktácia 3.38

2 O H 1 P R X LISKOVÁ	011	38 283	3078	3.80	117	3.14	97	35/ 8	115 285	3953	3.81	151	3.14	124	394	153 284	3736	3.81	142	3.14	117									
2 O H 1 P R X STREDNÝ SLIAČ	031	35 284	3127	3.77	118	3.18	99	32/ 4	102 282	4042	3.71	150	3.17	128	382	137 282	3808	3.73	142	3.17	121									
2 O H 1 P R X VYŠNÝ SLIAČ	041	38 288	3087	3.78	117	3.14	97	33/ 0	136 284	3869	3.69	143	3.11	120	384	174 285	3698	3.71	137	3.11	115									
PD Lisková-Sliače, družstvo	111 285	3096	3.79	117	3.15	98	33/16	353 283	3946	3.74	147	3.14	124	387	464 284	3743	3.75	140	3.14	117										
Výsledky za predchádzajúci kontrolný rok	153 284	2975	3.61	107	3.16	94	34/14	341 278	3876	3.68	143	3.16	122	383	494 280	3597	3.66	132	3.16	114										
SÍDLO Lisková																					Stav kráv : 521								Priemerný vek v mesiacoch a dňoch: 53/21	Priemerná laktácia 3.03

2 O H 3 P R LIPT.ŠTIAVNICA	021	118 293	4147	4.12	171	3.21	133	33/24	276 292	5484	4.15	228	3.24	178	402	394 292	5084	4.14	211	3.23	164									
Poľnohospodárske družstvo Ludrová	118 293	4147	4.12	171	3.21	133	33/24	276 292	5484	4.15	228	3.24	178	402	394 292	5084	4.14	211	3.23	164										
Výsledky za predchádzajúci kontrolný rok	105 294	4344	4.09	178	3.22	140	34/12	252 292	5428	4.08	221	3.25	177	416	357 293	5109	4.08	208	3.24	166										
SÍDLO Ludrová																					Stav kráv : 417								Priemerný vek v mesiacoch a dňoch: 51/ 9	Priemerná laktácia 2.61

VÝSLEDKY ZA OKRES

RUŽOMBEROK

POĽNOHOSP. DRUŽSTVÁ:

377 289	3774	3.99	151	3.19	120	35/26	1054 288	4676	3.92	183	3.16	148	400	1431 288	4438	3.94	175	3.17	141
377 289	3774	3.99	151	3.19	120	35/26	1054 288	4676	3.92	183	3.16	148	400	1431 288	4438	3.94	175	3.17	141

				- P R V Ě L A K T Ā C I E -								- DRUHÉ A ĎALŠIE LAKTÁCIE -						V Š E T K Y L A K T Ā C I E										
1	2	3	4	5	6	7	8	9	10	11	12	13	14	15	16	17	18	19	20	21	22	23	24	25	26	27	28	29

OKRES: TVRDOŠÍN

2 O H 3	P R X	TVRDOŠÍN	011	74	285	3419	3.88	133	3.29	113	32/25	217	288	4237	3.80	161	3.29	139	397	291	288	4029	3.82	154	3.29	132	
Žiarec PD Tvrdošín				74	285	3419	3.88	133	3.29	113	32/25	217	288	4237	3.80	161	3.29	139	397	291	288	4029	3.82	154	3.29	132	
Výsledky za predchádzajúci kontrolný rok				90	283	3572	4.21	150	3.29	117	33/ 7	224	289	4363	4.26	186	3.31	144	403	314	287	4136	4.25	176	3.31	137	
SÍDLO Tvrdošín				Stav kráv : 378								Priemerný vek v mesiacoch a dňoch: 58/16 Priemerná laktácia 3.17															
2 S H 3	P R	ČIMHOVÁ	011	21	289	3199	3.84	123	3.35	107	32/23	126	294	4155	3.92	163	3.33	138	400	147	293	4019	3.91	157	3.33	134	
2 O H 3	P R	ČIMHOVÁ	014	59	298	3824	4.04	154	3.36	128	34/ 9	209	295	4449	4.00	178	3.31	147	414	268	295	4312	4.00	173	3.32	143	
Chov spolu				80	296	3660	3.99	146	3.35	123	33/27	335	294	4339	3.97	172	3.32	144	409	415	295	4208	3.97	167	3.32	140	
2 O H 1	P R	VITANOVÁ	021	11	296	3228	4.24	137	3.30	107	34/14	24	287	3512	4.30	151	3.27	115	428	35	290	3423	4.28	147	3.28	112	
PDLČV so sídlom v ČIMHOVEJ				91	296	3608	4.02	145	3.35	121	33/29	359	294	4284	3.99	171	3.32	142	410	450	294	4147	3.99	166	3.32	138	
Výsledky za predchádzajúci kontrolný rok				135	296	3616	3.97	144	3.32	120	34/ 1	320	297	4315	3.98	172	3.31	143	434	455	297	4108	3.98	163	3.31	136	
SÍDLO Čimhová				Stav kráv : 499								Priemerný vek v mesiacoch a dňoch: 62/ 0 Priemerná laktácia 3.34															
2 O H 3	R X P	PODBIEL-FARMA 2	041	122	289	4979	4.79	238	3.31	165	32/ 2	299	286	5563	4.71	262	3.34	186	408	421	287	5394	4.73	255	3.33	180	
ORAVA Podielnícke poľnohospod. družstvo				122	289	4979	4.79	238	3.31	165	32/ 2	299	286	5563	4.71	262	3.34	186	408	421	287	5394	4.73	255	3.33	180	
Výsledky za predchádzajúci kontrolný rok				173	293	4713	4.75	224	3.33	157	33/ 5	226	288	5344	4.59	245	3.26	174	423	399	290	5070	4.66	236	3.29	167	
SÍDLO Nižná nad Oravou				Stav kráv : 469								Priemerný vek v mesiacoch a dňoch: 50/16 Priemerná laktácia 2.54															
6 S H 3	P R	TRSTENÁ	012	20	289	4405	3.99	176	3.41	150	31/23	64	288	5652	4.10	232	3.36	190	415	84	289	5355	4.08	218	3.37	180	
6 O H 3	R P	TRSTENÁ FARMA 1	014	137	295	5648	4.24	239	3.43	194	32/13	283	292	6656	4.12	275	3.35	223	405	420	293	6327	4.16	263	3.37	213	
Chov spolu				157	294	5490	4.21	231	3.42	188	32/10	347	291	6471	4.12	267	3.35	217	407	504	292	6165	4.15	256	3.37	208	
2 O H 3	R P	ÚSTIE	021	56	291	4204	4.20	177	3.15	133	32/25	59	288	5043	4.32	218	3.18	160	444	115	290	4634	4.27	198	3.17	147	
PD Trsteník - Trstená				213	294	5152	4.21	217	3.37	173	32/14	406	291	6263	4.14	260	3.33	209	412	619	292	5881	4.16	245	3.34	196	
Výsledky za predchádzajúci kontrolný rok				214	298	5538	4.08	226	3.32	184	33/29	385	291	6430	4.19	269	3.32	213	399	599	294	6111	4.15	254	3.32	203	
SÍDLO Trstená				Stav kráv : 706								Priemerný vek v mesiacoch a dňoch: 49/13 Priemerná laktácia 2.53															
2 O H 3	X R H	ZUBEREC	011	57	284	3972	4.49	178	3.08	122	36/15	296	290	4667	4.34	203	3.08	144	416	353	289	4555	4.36	199	3.08	140	
RPD Zuberec				57	284	3972	4.49	178	3.08	122	36/15	296	290	4667	4.34	203	3.08	144	416	353	289	4555	4.36	199	3.08	140	
Výsledky za predchádzajúci kontrolný rok				115	289	4104	4.42	182	3.07	126	34/25	279	287	4567	4.08	186	3.13	143	429	394	288	4432	4.17	185	3.12	138	
SÍDLO Zuberec				Stav kráv : 438								Priemerný vek v mesiacoch a dňoch: 63/18 Priemerná laktácia 3.33															
2 O H 1	X R P	KRÁSNA HÔRKA	011	19	284	3244	4.80	156	3.13	102	35/14	79	279	3684	4.55	167	3.13	115	401	98	280	3599	4.59	165	3.13	113	
RD POD SKALKOU so sídlom v Kr. Hôrke				19	284	3244	4.80	156	3.13	102	35/14	79	279	3684	4.55	167	3.13	115	401	98	280	3599	4.59	165	3.13	113	
Výsledky za predchádzajúci kontrolný rok				16	290	3462	4.61	159	3.19	110	33/29	91	280	3684	4.62	170	3.18	117	371	107	281	3651	4.62	169	3.18	116	
SÍDLO Tvrdošín				Stav kráv : 99								Priemerný vek v mesiacoch a dňoch: 71/22 Priemerná laktácia 3.66															
VÝSLEDKY ZA OKRES TVRDOŠÍN				576	291	4469	4.33	193	3.31	148	33/ 5	1656	290	5034	4.24	213	3.27	165	409	2232	290	4888	4.26	208	3.28	161	
POĽNOHOSP. DRUŽSTVÁ:				576	291	4469	4.33	193	3.31	148	33/ 5	1656	290	5034	4.24	213	3.27	165	409	2232	290	4888	4.26	208	3.28	161	
ŠLACHTITELSKÉ CHOVY:				41	289	3788	3.92	149	3.38	128	32/ 8	190	292	4659	3.99	186	3.34	156	405	231	292	4505	3.98	179	3.35	151	

					- P R V Ě L A K T Ā C I E							- DRUHÉ A ĎALŠIE LAKTÁCIE					V Š E T K Y L A K T Ā C I E											
1	2	3	4	5	6	7	8	9	10	11	12	13	14	15	16	17	18	19	20	21	22	23	24	25	26	27	28	29

OKRES: ŽILINA

2 O H 1	P R X	BRODNO		011	2 301	2663	4.13	110	3.25	86	36/ 4	17 288	3480	3.96	138	3.04	106	456	19 290	3394	3.97	135	3.05	104	
ŠKOLSKÝ MAJETOK					2 301	2663	4.13	110	3.25	86	36/ 4	17 288	3480	3.96	138	3.04	106	456	19 290	3394	3.97	135	3.05	104	
Výsledky za predchádzajúci kontrolný rok					23 302	3490	3.68	129	2.99	104	30/ 2	83 289	3477	3.85	134	3.15	110	396	106 292	3480	3.81	133	3.12	108	
SÍDLO Žilina - Zádubnie					Stav kráv : 0							Priemerný vek v mesiacoch a dňoch: 0/ 0 Priemerná laktácia 0.00													
2 O H 1	R PMB	BÁNOVÁ		011	17 284	2555	3.75	96	3.22	82	33/18	60 286	3046	3.52	107	3.28	100	406	77 285	2937	3.57	105	3.27	96	
AGRODRUŽSTVO BÁNOVÁ					17 284	2555	3.75	96	3.22	82	33/18	60 286	3046	3.52	107	3.28	100	406	77 285	2937	3.57	105	3.27	96	
Výsledky za predchádzajúci kontrolný rok					11 296	2741	3.90	107	3.15	86	33/ 1	88 293	3426	3.53	121	3.30	113	405	99 293	3350	3.57	119	3.29	110	
SÍDLO Žilina - Bánová					Stav kráv : 109							Priemerný vek v mesiacoch a dňoch: 59/26 Priemerná laktácia 3.18													
2 O H 1	R P A	DOLNÝ HRIČOV		011	34 293	4821	3.94	190	3.41	165	33/24	71 294	6289	3.54	222	3.21	202	444	105 294	5814	3.64	212	3.27	190	
AGROFIN Poľ.družstvo Dolný Hričov					34 293	4821	3.94	190	3.41	165	33/24	71 294	6289	3.54	222	3.21	202	444	105 294	5814	3.64	212	3.27	190	
Výsledky za predchádzajúci kontrolný rok					24 295	3714	3.72	138	3.31	123	32/ 9	85 293	4730	3.46	163	3.18	150	401	109 293	4506	3.50	158	3.20	144	
SÍDLO Dolný Hričov					Stav kráv : 137							Priemerný vek v mesiacoch a dňoch: 54/ 8 Priemerná laktácia 2.79													
2 O H 1	X P	FARMA KRASŇANY		011	50 284	2558	3.37	86	3.17	81	34/26	113 281	2862	3.50	100	3.20	92	463	163 282	2769	3.46	96	3.19	88	
Roľnícke družstvo Terchová					50 284	2558	3.37	86	3.17	81	34/26	113 281	2862	3.50	100	3.20	92	463	163 282	2769	3.46	96	3.19	88	
Výsledky za predchádzajúci kontrolný rok					21 290	2248	3.45	78	3.25	73	37/22	97 289	2643	3.50	92	3.25	86	481	118 289	2573	3.49	90	3.25	84	
SÍDLO Varín					Stav kráv : 193							Priemerný vek v mesiacoch a dňoch: 61/17 Priemerná laktácia 3.00													
2 O H 1	X R S	GBELANY		011	13 301	4362	3.66	159	3.09	135	34/ 8	129 295	4875	3.64	178	3.14	153	430	142 295	4828	3.64	176	3.13	151	
2 O H 1	X R S	NEDEDZA		021	1 294	2102	2.85	60	3.24	68	30/17	6 278	2846	4.02	115	3.09	88	411	7 280	2740	3.90	107	3.11	85	
2 O H 1	X R S	VARÍN		031	13 281	3066	3.67	112	3.10	95	32/26	35 293	3408	3.59	122	3.16	108	413	48 290	3315	3.61	120	3.14	104	
Agra-Váh s.r.o.					27 291	3655	3.64	133	3.09	113	33/14	170 294	4502	3.64	164	3.14	141	426	197 294	4385	3.64	160	3.13	137	
Výsledky za predchádzajúci kontrolný rok					83 294	3415	3.70	126	3.16	108	28/21	146 292	4270	3.73	159	3.17	135	382	229 293	3960	3.72	147	3.17	125	
SÍDLO Podvysoká					Stav kráv : 273							Priemerný vek v mesiacoch a dňoch: 58/30 Priemerná laktácia 3.33													
2 O H 1	P R X	BABKOV		011	22 301	3285	4.08	134	3.10	102	38/21	57 300	3225	3.85	124	3.21	104	476	79 300	3242	3.92	127	3.18	103	
TURIEC-AGRO s.r.o. Turčiansky Ďur					22 301	3285	4.08	134	3.10	102	38/21	57 300	3225	3.85	124	3.21	104	476	79 300	3242	3.92	127	3.18	103	
Výsledky za predchádzajúci kontrolný rok					34 301	3065	3.86	118	3.23	99	36/20	33 297	3041	3.90	119	3.38	103	421	67 299	3053	3.88	119	3.31	101	
SÍDLO Turčiansky Ďur					Stav kráv : 130							Priemerný vek v mesiacoch a dňoch: 56/11 Priemerná laktácia 2.42													
2 O H 1	XMB P	VIŠŇOVÉ		011	24 297	2390	3.65	87	3.17	76	42/ 2	27 293	2872	3.58	103	3.11	89	423	51 295	2645	3.61	95	3.13	83	
Roľnícke družstvo					24 297	2390	3.65	87	3.17	76	42/ 2	27 293	2872	3.58	103	3.11	89	423	51 295	2645	3.61	95	3.13	83	
Výsledky za predchádzajúci kontrolný rok					7 296	2207	3.91	86	3.39	75	40/11	29 284	2714	3.63	99	3.15	86	387	36 287	2616	3.68	96	3.19	84	
SÍDLO Višňové					Stav kráv : 60							Priemerný vek v mesiacoch a dňoch: 68/10 Priemerná laktácia 2.77													
2 O H 1	R P H	JASENOVÉ		011	9 304	5004	3.71	186	3.18	159	46/24	88 300	5065	3.83	194	3.36	170	542	97 300	5059	3.82	193	3.35	169	
K+M, spol. s r. o. Jasenové					9 304	5004	3.71	186	3.18	159	46/24	88 300	5065	3.83	194	3.36	170	542	97 300	5059	3.82	193	3.35	169	
Výsledky za predchádzajúci kontrolný rok					29 300	4176	3.97	166	3.37	141	44/16	70 296	4175	3.80	159	3.40	142	428	99 297	4175	3.85	161	3.39	142	
SÍDLO Jasenové					Stav kráv : 122							Priemerný vek v mesiacoch a dňoch: 86/10 Priemerná laktácia 3.84													
VÝSLEDKY ZA OKRES ŽILINA					185 292	3318	3.74	124	3.22	107	36/ 7	603 292	4120	3.65	150	3.21	132	455	788 292	3932	3.67	144	3.21	126	
POĽNOHOSP. DRUŽSTVÁ:					125 289	3141	3.69	116	3.28	103	35/24	271 286	3801	3.52	134	3.21	122	441	396 287	3593	3.57	128	3.23	116	
POĽNOHOSP. ŠKOLY:					2 301	2663	4.13	110	3.25	86	36/ 4	17 288	3480	3.96	138	3.04	106	456	19 290	3394	3.97	135	3.05	104	
SÚKROMNÝ SEKTOR:					58 297	3724	3.80	142	3.11	116	37/ 9	315 297	4428	3.73	165	3.22	143	467	373 297	4318	3.74	161	3.21	138	

					- P R V Ě L A K T Ā C I E							- DRUHÉ A ĎALŠIE LAKTÁCIE							V Š E T K Y L A K T Ā C I E									
1	2	3	4	5	6	7	8	9	10	11	12	13	14	15	16	17	18	19	20	21	22	23	24	25	26	27	28	29

OKRES: BANSKÁ BYSTRICA

2 O H 1	S R	RÁZTOKA		011		2	305	4967	4.02	200	3.03	150	29/ 6	32	302	5416	4.08	221	3.23	175	414	34	302	5389	4.07	219	3.22	173		
Roľnícke družstvo HRON Slovenská Lupča						2	305	4967	4.02	200	3.03	150	29/ 6	32	302	5416	4.08	221	3.23	175	414	34	302	5389	4.07	219	3.22	173		
Výsledky za predchádzajúci kontrolný rok						8	300	3647	4.34	158	3.20	117	33/20	37	299	4164	4.21	175	3.17	132	384	45	299	4072	4.23	172	3.18	129		
SÍDLO Slovenská Lupča													45																	
2 O H 1	H S B	HRONSEK		021		39	302	6967	5.00	348	3.24	226	36/25	66	301	7465	4.72	353	3.26	244	428	105	301	7280	4.82	351	3.26	237		
AGRODUBNÍK a.s. Banská Bystrica						39	302	6967	5.00	348	3.24	226	36/25	66	301	7465	4.72	353	3.26	244	428	105	301	7280	4.82	351	3.26	237		
Výsledky za predchádzajúci kontrolný rok						53	304	6615	5.03	332	3.26	216	35/ 9	71	297	6635	4.87	323	3.33	221	451	124	300	6626	4.94	327	3.30	219		
SÍDLO Banská Bystrica 5													166																	
2 O H 3	H X S	BADÍN		011		57	302	6137	4.83	297	3.10	190	32/18	74	298	6676	4.72	315	3.16	211	376	131	300	6441	4.77	307	3.13	202		
Poľnohospodárske družstvo Badín						57	302	6137	4.83	297	3.10	190	32/18	74	298	6676	4.72	315	3.16	211	376	131	300	6441	4.77	307	3.13	202		
Výsledky za predchádzajúci kontrolný rok						42	297	5303	4.89	260	3.11	165	35/ 4	111	288	5481	4.69	257	3.20	176	385	153	291	5432	4.74	258	3.18	173		
SÍDLO Badín													154																	
2 O H 3	S XMB	HORNÁ MIČINÁ		011		16	303	2790	3.82	107	3.20	89	37/12	92	304	3577	3.94	141	3.14	112	411	108	304	3461	3.92	136	3.15	109		
2 O H 1	S X	DOLNÁ MIČINÁ		021		48	300	3485	4.67	163	3.09	108	37/ 5	95	297	3476	4.32	150	3.12	108	386	143	298	3479	4.44	155	3.11	108		
Agrodružstvo Mičiná, družstvo						64	301	3311	4.49	149	3.11	103	37/ 7	187	300	3526	4.13	146	3.13	110	398	251	300	3471	4.22	146	3.13	109		
Výsledky za predchádzajúci kontrolný rok						56	300	2844	4.16	118	3.19	91	33/30	207	300	3513	4.16	146	3.19	112	400	263	300	3371	4.16	140	3.19	107		
SÍDLO Horná Mičiná													317																	
2 O H 3	S X	HROCHOŤ		011		62	295	3969	4.53	180	3.26	129	37/26	135	290	4471	4.36	195	3.21	143	373	197	292	4313	4.41	190	3.22	139		
2 O H 1	SMB X	HROCHOŤ		013		25	299	4075	4.45	181	3.22	131	37/ 6	72	291	4494	4.43	199	3.21	144	406	97	293	4386	4.43	195	3.21	141		
<i>Chov spolu</i>						<i>01</i>	<i>87</i>	<i>296</i>	<i>4000</i>	<i>4.51</i>	<i>180</i>	<i>3.24</i>	<i>130</i>	<i>37/20</i>	<i>207</i>	<i>291</i>	<i>4479</i>	<i>4.38</i>	<i>196</i>	<i>3.21</i>	<i>144</i>	<i>385</i>	<i>294</i>	<i>292</i>	<i>4337</i>	<i>4.42</i>	<i>192</i>	<i>3.22</i>	<i>140</i>	
Poľnohospodárske družstvo Hrochot'						87	296	4000	4.51	180	3.24	130	37/20	207	291	4479	4.38	196	3.21	144	385	294	292	4337	4.42	192	3.22	140		
Výsledky za predchádzajúci kontrolný rok						74	296	4018	4.47	180	3.23	130	38/ 6	234	293	4525	4.38	198	3.22	146	390	308	293	4403	4.40	194	3.23	142		
SÍDLO Hrochot'													331																	
2 O H 1	S X	LUBIETOVÁ		011		8	296	4412	4.95	218	3.13	138	44/18	62	290	3925	4.42	174	3.14	123	418	70	291	3981	4.49	179	3.14	125		
2 O H 1	S X	LUBIETOVÁ		012		13	289	3917	4.11	161	3.33	131	43/ 4	46	290	4202	3.89	163	3.20	134	395	59	290	4139	3.93	163	3.22	133		
<i>Chov spolu</i>						<i>01</i>	<i>21</i>	<i>292</i>	<i>4105</i>	<i>4.45</i>	<i>183</i>	<i>3.25</i>	<i>134</i>	<i>43/21</i>	<i>108</i>	<i>290</i>	<i>4043</i>	<i>4.18</i>	<i>169</i>	<i>3.16</i>	<i>128</i>	<i>408</i>	<i>129</i>	<i>290</i>	<i>4053</i>	<i>4.23</i>	<i>171</i>	<i>3.18</i>	<i>129</i>	
Poľnoh. družstvo AGROLUBIETOVÁ, družstvo						21	292	4105	4.45	183	3.25	134	43/21	108	290	4043	4.18	169	3.16	128	408	129	290	4053	4.23	171	3.18	129		
Výsledky za predchádzajúci kontrolný rok						22	293	3852	4.79	185	3.24	125	38/27	132	292	4250	4.26	181	3.22	137	397	154	292	4193	4.33	182	3.22	135		
SÍDLO Ľubietová													201																	
2 O H 3	S X R	PODKONICE		011		17	293	3624	4.41	160	3.14	114	40/ 7	69	290	4000	4.40	176	3.15	126	384	86	291	3926	4.40	173	3.15	124		
Poľnohospodárske družstvo v Podkoniciach						17	293	3624	4.41	160	3.14	114	40/ 7	69	290	4000	4.40	176	3.15	126	384	86	291	3926	4.40	173	3.15	124		
Výsledky za predchádzajúci kontrolný rok						9	291	3600	4.44	160	3.20	115	41/30	76	293	3813	4.24	162	3.16	121	397	85	293	3790	4.26	161	3.17	120		
SÍDLO Podkonice													98																	
2 O H 3	H X	PONIKY		011		44	302	4604	4.14	191	3.14	145	38/14	98	301	5244	4.03	211	3.12	164	437	142	301	5045	4.06	205	3.12	158		
Agro - Poniky, s.r.o.						44	302	4604	4.14	191	3.14	145	38/14	98	301	5244	4.03	211	3.12	164	437	142	301	5045	4.06	205	3.12	158		
Výsledky za predchádzajúci kontrolný rok						41	303	4403	4.06	179	3.19	141	37/ 8	94	296	5080	3.87	197	3.30	168	450	135	298	4874	3.92	191	3.27	159		
SÍDLO Poniky													188																	
2 O H 1	X H S	PRIECHOD		011		12	292	5118	4.39	224	3.20	164	36/18	32	294	5716	4.40	251	3.25	186	443	44	293	5552	4.39	244	3.23	180		
AGROPODIEL Priechod s.r.o.						12	292	5118	4.39	224	3.20	164	36/18	32	294	5716	4.40	251	3.25	186	443	44	293	5552	4.39	244	3.23	180		
Výsledky za predchádzajúci kontrolný rok						15	293	4181	4.50	188	3.32	139	36/ 4	43	300	5196	4.42	230	3.33	173	468	58	298	4934	4.44	219	3.33	164		
SÍDLO Priechod													133																	
2 O H 3	S X	BEČOV		011		34	286	3320	3.94	131	3.16	105	33/21	165	289	4393	4.26	187	3.14	138	370	199	289	4210	4.22	178	3.14	132		

				- P R V Ě L A K T Ā C I E -								- DRUHÉ A ĎALŠIE LAKTÁCIE -						V Š E T K Y L A K T Ā C I E										
1	2	3	4	5	6	7	8	9	10	11	12	13	14	15	16	17	18	19	20	21	22	23	24	25	26	27	28	29

OKRES: BANSKÁ BYSTRICA

PD Sebedín-Bečov so sídlom v Sebedíne				34 286	3320	3.94	131	3.16	105	33/21	165 289	4393	4.26	187	3.14	138 370	199 289	4210	4.22	178	3.14	132					
Výsledky za predchádzajúci kontrolný rok				41 287	3257	4.10	133	3.28	107	35/ 3	164 294	4487	4.24	190	3.19	143 384	205 293	4241	4.22	179	3.20	136					
SÍDLO Banská Bystrica 1												Stav kráv : 206								Priemerný vek v mesiacoch a dňoch: 68/ 3 Priemerná laktácia 4.09							
2 O H 3 S R X SELCE 011				25 291	5475	4.09	224	3.40	186	40/15	61 296	6992	3.84	269	3.26	228 432	86 294	6551	3.90	256	3.29	216					
Roľnícke družstvo v Selciach				25 291	5475	4.09	224	3.40	186	40/15	61 296	6992	3.84	269	3.26	228 432	86 294	6551	3.90	256	3.29	216					
Výsledky za predchádzajúci kontrolný rok				12 295	5191	4.20	218	3.31	172	37/30	69 295	5747	4.11	236	3.21	184 432	81 295	5664	4.12	233	3.22	182					
SÍDLO Selce												Stav kráv : 105								Priemerný vek v mesiacoch a dňoch: 59/18 Priemerná laktácia 2.90							
2 O H 3 S X STRELNÍKY 011				14 305	4048	4.49	182	3.25	132	32/15	116 303	4731	4.37	207	3.26	154 385	130 304	4658	4.39	204	3.26	152					
2 O H 1 S X POVRAZNÍK 021				12 300	3242	4.06	132	3.13	101	29/29	29 297	3992	3.90	156	3.14	125 377	41 298	3772	3.94	149	3.14	118					
PD "BUKOVINA" so sídlom v Strelníkoch				26 303	3676	4.31	158	3.20	118	31/10	145 302	4583	4.29	197	3.24	149 383	171 302	4445	4.29	191	3.24	144					
Výsledky za predchádzajúci kontrolný rok				17 305	3933	4.27	168	3.30	130	30/27	160 301	4482	4.40	197	3.34	150 388	177 301	4429	4.39	194	3.34	148					
SÍDLO Strelníky												Stav kráv : 240								Priemerný vek v mesiacoch a dňoch: 63/13 Priemerná laktácia 3.75							
2 O H 3 X S MÔLČA 021				33 297	3862	4.76	184	3.25	126	39/17	38 301	4182	4.53	189	3.22	135 621	71 299	4033	4.63	187	3.24	130					
ZELENÝ DOM, s.r.o.				33 297	3862	4.76	184	3.25	126	39/17	38 301	4182	4.53	189	3.22	135 621	71 299	4033	4.63	187	3.24	130					
Výsledky za predchádzajúci kontrolný rok				10 303	3563	4.43	158	3.47	124	37/16	42 298	3627	4.36	158	3.35	121 433	52 299	3615	4.37	158	3.37	122					
SÍDLO Šalková												Stav kráv : 118								Priemerný vek v mesiacoch a dňoch: 69/19 Priemerná laktácia 2.81							
2 O H 3 S H R SELCE 011				29 302	7294	3.72	271	3.18	232	32/28	58 295	7454	3.64	271	3.20	239 420	87 297	7401	3.66	271	3.19	236					
Barančia spoločnosť, s.r.o.				29 302	7294	3.72	271	3.18	232	32/28	58 295	7454	3.64	271	3.20	239 420	87 297	7401	3.66	271	3.19	236					
Výsledky za predchádzajúci kontrolný rok				36 300	7396	3.89	288	3.23	239	32/22	71 295	7462	3.77	281	3.23	241 449	107 297	7439	3.81	283	3.23	240					
SÍDLO Selce												Stav kráv : 109								Priemerný vek v mesiacoch a dňoch: 54/21 Priemerná laktácia 2.92							
2 O H 3 R S X SLOVENSKÁ LUPČA 011				68 301	6715	4.30	289	3.26	219	33/29	117 298	7420	4.06	301	3.27	242 396	185 299	7161	4.14	297	3.27	234					
Kostúr Ivan SHR farma Slovenská Lupča				68 301	6715	4.30	289	3.26	219	33/29	117 298	7420	4.06	301	3.27	242 396	185 299	7161	4.14	297	3.27	234					
Výsledky za predchádzajúci kontrolný rok				35 298	6806	4.12	280	3.28	224	32/ 8	184 297	7150	4.09	292	3.27	233 394	219 297	7095	4.09	290	3.27	232					
SÍDLO Podkonice												Stav kráv : 292								Priemerný vek v mesiacoch a dňoch: 54/23 Priemerná laktácia 3.06							
2 O H 3 R SMB MEDZIBROD 011				48 300	6208	3.97	247	3.29	204	27/ 7	101 300	7436	3.74	278	3.31	246 402	149 300	7040	3.81	268	3.30	233					
Vojtech Lihan SHR				48 300	6208	3.97	247	3.29	204	27/ 7	101 300	7436	3.74	278	3.31	246 402	149 300	7040	3.81	268	3.30	233					
Výsledky za predchádzajúci kontrolný rok				47 298	6533	4.89	319	3.28	214	29/ 2	127 299	7882	4.64	365	3.31	261 394	174 299	7518	4.70	353	3.30	248					
SÍDLO Medzibrod												Stav kráv : 198								Priemerný vek v mesiacoch a dňoch: 51/14 Priemerná laktácia 2.94							
2 O H 1 R S H BRUSNO 011				14 305	7082	4.17	296	3.17	225	27/25	25 299	7483	4.05	303	3.23	242 411	39 301	7339	4.10	301	3.21	236					
Ing.Eva Roštárová SHR f. Brusno-Jelšiny				14 305	7082	4.17	296	3.17	225	27/25	25 299	7483	4.05	303	3.23	242 411	39 301	7339	4.10	301	3.21	236					
Výsledky za predchádzajúci kontrolný rok				16 305	5777	4.22	244	3.18	183	26/23	36 301	6380	4.27	272	3.29	210 429	52 302	6195	4.26	264	3.26	202					
SÍDLO Banská Bystrica												Stav kráv : 65								Priemerný vek v mesiacoch a dňoch: 44/23 Priemerná laktácia 2.32							
2 O H 1 X R SELCE 011				8 305	7123	3.74	267	3.15	224	35/17	26 301	6154	4.01	246	3.26	200 396	34 302	6382	3.94	251	3.23	206					
Miroslav Voskár súkromne hospod.roľník				8 305	7123	3.74	267	3.15	224	35/17	26 301	6154	4.01	246	3.26	200 396	34 302	6382	3.94	251	3.23	206					
Výsledky za predchádzajúci kontrolný rok				1 305	5931	4.22	250	3.22	191		34 303	6199	3.91	242	3.23	200 406	35 303	6191	3.92	243	3.23	200					
SÍDLO Selce												Stav kráv : 35								Priemerný vek v mesiacoch a dňoch: 73/20 Priemerná laktácia 4.20							
2 O H 3 H B SLOVENSKÁ LUPČA 011				34 302	5815	4.47	260	3.06	178	34/17	20 300	5533	4.38	242	3.24	179 444	54 301	5711	4.44	253	3.12	178					
BRAUNVIEH Mliečna farma				34 302	5815	4.47	260	3.06	178	34/17	20 300	5533	4.38	242	3.24	179 444	54 301	5711	4.44	253	3.12	178					
Výsledky za predchádzajúci kontrolný rok				11 299	5162	4.21	217	3.13	162	41/ 2	23 303	5768	4.22	244	3.23	186 424	34 302	5572	4.22	235	3.20	178					
SÍDLO Slovenská Lupča												Stav kráv : 70								Priemerný vek v mesiacoch a dňoch: 53/20 Priemerná laktácia 2.44							

					- P R V Ě L A K T Ā C I E -							- DRUHÉ A ĎALŠIE LAKTÁCIE -						V Š E T K Y L A K T Ā C I E										
1	2	3	4	5	6	7	8	9	10	11	12	13	14	15	16	17	18	19	20	21	22	23	24	25	26	27	28	29

OKRES: BREZNO

2 O H 1	R X S	PODKOREŇOVÁ		021	21	293	4600	3.33	153	3.05	141	28/	9	16	276	5208	3.32	173	3.07	160	426	37	286	4863	3.32	162	3.06	149
2 O H 1	R S X	PODKOREŇOVÁ		022	19	296	5045	3.73	188	3.11	157	28/	18	26	282	5779	3.34	193	3.06	177	411	45	288	5469	3.49	191	3.08	169
2 O H 1	R X S	PODKOREŇOVÁ		023	22	291	5076	3.35	170	3.09	157	29/	16	21	276	5576	3.47	194	3.08	171	391	43	284	5320	3.41	182	3.08	164
		<i>Chov spolu</i>		<i>02</i>	<i>62</i>	<i>293</i>	<i>4905</i>	<i>3.46</i>	<i>170</i>	<i>3.09</i>	<i>151</i>	<i>28/</i>	<i>24</i>	<i>63</i>	<i>278</i>	<i>5566</i>	<i>3.38</i>	<i>188</i>	<i>3.07</i>	<i>171</i>	<i>408</i>	<i>125</i>	<i>286</i>	<i>5238</i>	<i>3.42</i>	<i>179</i>	<i>3.08</i>	<i>161</i>
2 O H 1	R X S	PODKOREŇOVÁ FARMA		031	51	297	5135	4.67	240	3.04	156	27/	17	86	281	5614	4.67	262	3.10	174	380	137	287	5435	4.67	254	3.08	167
2 O H 2	X S R	DOLNÁ LEHOTA		061	12	292	4528	4.01	182	2.97	134	33/	8	42	292	5592	4.29	240	3.16	177	431	54	292	5356	4.24	227	3.13	167
Poľ.družstvo 'ĎUMBIER'so sídlom v Brezne					125	295	4963	4.02	200	3.06	152	28/	22	191	283	5593	4.16	233	3.10	174	401	316	287	5344	4.11	220	3.09	165
Výsledky za predchádzajúci kontrolný rok					208	297	5194	4.02	209	3.20	166	29/	6	397	291	5970	3.89	232	3.22	193	395	605	293	5703	3.93	224	3.22	184
SÍDLO Brezno					Stav kráv : 681							Priemerný vek v mesiacoch a dňoch: 44/28 Priemerná laktácia 2.46																
2 O H 1	S R	BRAVÄCOVO		021	19	280	3052	4.52	138	2.99	91	34/	21	63	285	3759	4.49	169	3.06	115	392	82	284	3595	4.50	162	3.05	110
Poľnohospod.družstvo so sídlom v Benuši					19	280	3052	4.52	138	2.99	91	34/	21	63	285	3759	4.49	169	3.06	115	392	82	284	3595	4.50	162	3.05	110
Výsledky za predchádzajúci kontrolný rok					17	277	3438	4.32	148	3.21	110	34/	12	128	292	4164	4.38	182	3.17	132	385	145	290	4078	4.37	178	3.18	130
SÍDLO Beňuš					Stav kráv : 172							Priemerný vek v mesiacoch a dňoch: 68/30 Priemerná laktácia 3.92																
2 O H 1	S X	JASENIE		011	22	297	4340	3.94	171	3.22	140	36/	1	45	291	5089	3.81	194	3.22	164	444	67	293	4843	3.85	186	3.22	156
2 O H 1	S X	JASENIE		012	18	305	4780	4.91	235	3.23	154	34/	16	45	303	5461	4.73	258	3.17	173	415	63	303	5266	4.78	252	3.19	168
		<i>Chov spolu</i>		<i>01</i>	<i>40</i>	<i>300</i>	<i>4538</i>	<i>4.40</i>	<i>200</i>	<i>3.22</i>	<i>146</i>	<i>35/</i>	<i>11</i>	<i>90</i>	<i>297</i>	<i>5275</i>	<i>4.29</i>	<i>226</i>	<i>3.20</i>	<i>169</i>	<i>429</i>	<i>130</i>	<i>298</i>	<i>5048</i>	<i>4.32</i>	<i>218</i>	<i>3.20</i>	<i>162</i>
Poľnohospodárske družstvo Jasenie					40	300	4538	4.40	200	3.22	146	35/	11	90	297	5275	4.29	226	3.20	169	429	130	298	5048	4.32	218	3.20	162
Výsledky za predchádzajúci kontrolný rok					39	305	5001	4.50	225	3.13	157	34/	30	92	298	5187	4.16	216	3.17	164	424	131	300	5132	4.26	219	3.16	162
SÍDLO Jasenie					Stav kráv : 197							Priemerný vek v mesiacoch a dňoch: 54/ 4 Priemerná laktácia 2.68																
2 O H 2	X	POHORELÁ		011	56	300	3999	3.92	157	3.33	133			132	294	4073	3.84	156	3.33	136	372	188	296	4051	3.86	156	3.33	135
Poľnohospodárske družstvo Agropohorelá,					56	300	3999	3.92	157	3.33	133			132	294	4073	3.84	156	3.33	136	372	188	296	4051	3.86	156	3.33	135
Výsledky za predchádzajúci kontrolný rok					47	297	3477	4.24	147	3.29	114	34/	10	128	291	3994	4.13	165	3.35	134	383	175	293	3855	4.15	160	3.34	129
SÍDLO Pohorelá					Stav kráv : 222							Priemerný vek v mesiacoch a dňoch: 74/20 Priemerná laktácia 3.33																
2 O H 1	X S R	LAMO - I & M, S.R.O.		011	4	292	2218	4.09	91	2.96	66	31/	25	9	290	2436	4.28	104	3.19	78	535	13	291	2369	4.23	100	3.13	74
LAMO - I & M, s.r.o.					4	292	2218	4.09	91	2.96	66	31/	25	9	290	2436	4.28	104	3.19	78	535	13	291	2369	4.23	100	3.13	74
Výsledky za predchádzajúci kontrolný rok					7	293	2367	4.04	96	3.16	75	29/	3	28	299	2811	4.44	125	3.24	91	538	35	298	2722	4.37	119	3.22	88
SÍDLO Valaská					Stav kráv : 43							Priemerný vek v mesiacoch a dňoch: 57/22 Priemerná laktácia 2.95																
2 O H 1	X	POLOMKA		011	32	303	2429	4.06	99	3.21	78	50/	26	114	294	2999	4.32	130	3.14	94	383	146	296	2874	4.28	123	3.15	91
Agrobacúch, s r.o.					32	303	2429	4.06	99	3.21	78	50/	26	114	294	2999	4.32	130	3.14	94	383	146	296	2874	4.28	123	3.15	91
Výsledky za predchádzajúci kontrolný rok					60	293	2319	4.25	98	3.13	73	47/	1	70	285	2847	4.33	123	3.12	89	487	130	289	2603	4.30	112	3.12	81
SÍDLO Bacúch					Stav kráv : 165							Priemerný vek v mesiacoch a dňoch: 69/ 6 Priemerná laktácia 3.46																
2 O H 1	B	TELGÁRT		011	3	294	4536	4.57	207	3.15	143	29/	14	13	295	4486	4.38	196	3.30	148	383	16	295	4495	4.41	198	3.27	147
Ing.Štefan Lunter SHR					3	294	4536	4.57	207	3.15	143	29/	14	13	295	4486	4.38	196	3.30	148	383	16	295	4495	4.41	198	3.27	147
Výsledky za predchádzajúci kontrolný rok					5	295	4530	4.39	199	3.32	150	31/	26	10	303	5334	4.12	220	3.37	180	402	15	300	5066	4.20	213	3.36	170
SÍDLO Telgárt č. 82					Stav kráv : 18							Priemerný vek v mesiacoch a dňoch: 64/13 Priemerná laktácia 3.67																
2 O H 2	X S	PREDAJNÁ		011	5	254	2378	4.05	96	3.10	74	31/	15	8	265	2641	4.13	109	3.21	85	470	13	260	2540	4.10	104	3.17	81
AGROJAS, s.r.o.					5	254	2378	4.05	96	3.10	74	31/	15	8	265	2641	4.13	109	3.21	85	470	13	260	2540	4.10	104	3.17	81
Výsledky za predchádzajúci kontrolný rok					12	287	3047	4.35	133	3.16	96	32/	19	56	291	3350	4.07	136	3.20	107	442	68	290	3297	4.11	136	3.19	105
SÍDLO Predajná					Stav kráv : 140							Priemerný vek v mesiacoch a dňoch: 52/25 Priemerná laktácia 3.08																
2 O H 3	X S	HELPA		011	26	287	3992	4.32	172	3.12	125	33/	5	95	282	4019	4.16	167	3.23	130	383	121	283	4013	4.19	168	3.21	129
Agrohlep s.r.o. Helpa					26	287	3992	4.32	172	3.12	125	33/	5	95	282	4019	4.16	167	3.23	130	383	121	283	4013	4.19	168	3.21	129
Výsledky za predchádzajúci kontrolný rok					69	291	3871	3.96	153	3.22	125	29/	21	113	289	4496	4.09	184	3.30	148	387	182	290	4259	4.04	172	3.27	139
SÍDLO Helpa					Stav kráv : 228							Priemerný vek v mesiacoch a dňoch: 50/26 Priemerná laktácia 2.96																

					-P R V É L A K T Ā C I E							-DRUHÉ A ĎALŠIE LAKTÁCIE							V Š E T K Y L A K T Ā C I E									
1	2	3	4	5	6	7	8	9	10	11	12	13	14	15	16	17	18	19	20	21	22	23	24	25	26	27	28	29

OKRES: BREZNO

VÝSLEDKY ZA OKRES

BREZNO 310 295 4192 4.11 172 3.14 132 32/ 9 715 289 4395 4.17 183 3.18 140 395 1025 291 4334 4.15 180 3.17 137
POLNOHOSP. DRUŽSTVÁ: 240 296 4516 4.09 185 3.14 142 30/26 476 289 4869 4.15 202 3.17 154 397 716 291 4750 4.13 196 3.16 150
SÚKROMNÝ SEKTOR: 70 293 3084 4.22 130 3.15 97 37/12 239 288 3452 4.25 147 3.20 110 391 309 289 3369 4.24 143 3.19 107

					-P R V É L A K T Ā C I E							-DRUHÉ A ĎALŠIE LAKTÁCIE							V Š E T K Y L A K T Ā C I E									
1	2	3	4	5	6	7	8	9	10	11	12	13	14	15	16	17	18	19	20	21	22	23	24	25	26	27	28	29

OKRES: DETVA

2 O H 1 H X KLOKOČ 011 23 296 4188 3.70 155 3.12 131 39/28 50 299 5027 3.77 189 3.10 156 392 73 298 4763 3.75 179 3.11 148
AGRO-družstvo Klokoč - dedina 23 296 4188 3.70 155 3.12 131 39/28 50 299 5027 3.77 189 3.10 156 392 73 298 4763 3.75 179 3.11 148
 Výsledky za predchádzajúci kontrolný rok 24 297 4526 3.63 164 3.26 148 42/13 74 293 5402 3.57 193 3.31 179 413 98 294 5188 3.58 186 3.30 171
SÍDLO Klokoč - Dedina Stav kráv : 98 Priemerný vek v mesiacoch a dňoch: 63/ 3 Priemerná laktácia 3.19

2 O H 1 S X KRIVÁŇ 011 64 290 5009 3.65 183 3.43 172 32/22 132 291 5767 3.53 204 3.37 195 380 196 290 5520 3.57 197 3.39 187
Roľnícke družstvo Kriváň 64 290 5009 3.65 183 3.43 172 32/22 132 291 5767 3.53 204 3.37 195 380 196 290 5520 3.57 197 3.39 187
 Výsledky za predchádzajúci kontrolný rok 62 291 5013 3.44 172 3.33 167 32/28 139 289 5619 3.40 191 3.37 189 385 201 290 5432 3.41 185 3.35 182
SÍDLO Kriváň Stav kráv : 284 Priemerný vek v mesiacoch a dňoch: 52/17 Priemerná laktácia 2.76

2 O H 3 S X DETVA 011 21 297 5381 4.14 223 3.32 178 38/ 6 121 286 5331 4.31 230 3.33 177 410 142 287 5338 4.29 229 3.33 178
 2 O H 3 S H X ŽELOBUDZA 031 69 284 5447 4.02 219 3.46 188 32/ 5 277 285 6205 3.86 239 3.36 208 396 346 285 6054 3.89 235 3.37 204
AGROSEV, spol. s r.o. Detva 90 287 5431 4.05 220 3.43 186 33/12 398 285 5939 3.98 236 3.35 199 400 488 286 5846 3.99 233 3.36 196
 Výsledky za predchádzajúci kontrolný rok 73 299 4805 4.00 192 3.44 165 32/28 134 302 5582 4.05 226 3.46 193 418 207 301 5308 4.04 214 3.45 183
SÍDLO Detva Stav kráv : 810 Priemerný vek v mesiacoch a dňoch: 50/ 9 Priemerná laktácia 2.83

VÝSLEDKY ZA OKRES

DETVA 177 289 5117 3.87 198 3.40 174 33/29 580 288 5822 3.86 225 3.34 194 395 757 288 5657 3.86 219 3.35 189
POLNOHOSP. DRUŽSTVÁ: 87 292 4792 3.66 175 3.36 161 34/15 182 293 5564 3.59 200 3.31 184 384 269 292 5314 3.61 192 3.32 177
SÚKROMNÝ SEKTOR: 90 287 5431 4.05 220 3.43 186 33/12 398 285 5939 3.98 236 3.35 199 400 488 286 5846 3.99 233 3.36 196

				- P R V Ě L A K T Ā C I E -								- DRUHÉ A ĎALŠIE LAKTÁCIE -						V Š E T K Y L A K T Ā C I E										
1	2	3	4	5	6	7	8	9	10	11	12	13	14	15	16	17	18	19	20	21	22	23	24	25	26	27	28	29

OKRES: KRUPINA

2 O H 1	S H R	BZOVÍK		012		70	301	4393	3.57	157	3.22	141	30/17	109	295	4851	3.62	176	3.21	156	415	179	297	4672	3.60	168	3.21	150	
2 O H 3	H R X	JALŠOVÍK		041		97	297	5268	4.09	215	3.27	172	31/ 2	140	291	6279	4.02	252	3.20	201	452	237	293	5865	4.05	237	3.22	189	
2 O H 1	R H S	ZEMIANSKY VRBOVOK		081		12	296	4688	3.63	170	3.17	149	29/19	69	300	5811	3.71	216	3.21	186	448	81	299	5645	3.70	209	3.20	181	
Roľnícke družstvo Bzovík						179	298	4887	3.88	190	3.25	159	30/23	318	294	5688	3.84	218	3.20	182	439	497	296	5399	3.85	208	3.22	174	
Výsledky za predchádzajúci kontrolný rok						152	297	4790	3.69	177	3.14	151	29/17	379	294	5317	4.05	215	3.26	173	413	531	294	5166	3.95	204	3.23	167	
SÍDLO Bzovík						Stav kráv : 697							Priemerný vek v mesiacoch a dňoch: 47/28 Priemerná laktácia 2.58																
2 S H 1	S	CEROVO		011		39	288	4422	3.62	160	3.40	150	28/ 3	64	288	4927	3.70	182	3.42	169	476	103	288	4736	3.67	174	3.41	162	
2 S H 1	S	CEROVO		021		35	295	5009	3.59	180	3.42	171	28/14	43	290	5570	3.64	203	3.40	189	422	78	292	5318	3.62	192	3.41	181	
Roľnícke družstvo Cerovan						74	292	4700	3.61	170	3.41	160	28/ 8	107	289	5185	3.67	191	3.41	177	454	181	290	4987	3.65	182	3.41	170	
Výsledky za predchádzajúci kontrolný rok						66	294	4469	3.82	171	3.45	154	30/15	124	294	4949	3.79	188	3.45	171	431	190	294	4782	3.80	182	3.45	165	
SÍDLO Cerovo						Stav kráv : 240							Priemerný vek v mesiacoch a dňoch: 46/29 Priemerná laktácia 2.50																
2 O H 1	S X	ČABRAĎSKÝ VRBOVOK		011		17	283	2643	3.77	100	3.14	83	35/ 2	59	289	3760	3.49	131	3.07	115	412	76	288	3510	3.53	124	3.08	108	
AGRODRUŽSTVO ČABRAD Čabradský Vrbovok						17	283	2643	3.77	100	3.14	83	35/ 2	59	289	3760	3.49	131	3.07	115	412	76	288	3510	3.53	124	3.08	108	
Výsledky za predchádzajúci kontrolný rok						25	283	3041	3.74	114	3.24	99	32/ 8	59	290	3813	3.71	142	3.29	125	418	84	288	3584	3.72	133	3.28	117	
SÍDLO Čabradský Vrbovok						Stav kráv : 86							Priemerný vek v mesiacoch a dňoch: 58/23 Priemerná laktácia 3.30																
2 O N 1	S X H	HONTIANSKE TESÁRE		021		44	298	5929	3.37	200	3.34	198	32/10	62	297	6322	3.48	220	3.44	217	416	106	298	6159	3.44	212	3.40	209	
AGROHONT DUDINCE, družstvo						44	298	5929	3.37	200	3.34	198	32/10	62	297	6322	3.48	220	3.44	217	416	106	298	6159	3.44	212	3.40	209	
Výsledky za predchádzajúci kontrolný rok						38	289	4758	3.78	180	3.33	158	28/24	47	293	6203	3.92	243	3.36	208	419	85	291	5557	3.87	215	3.35	186	
SÍDLO Dudince						Stav kráv : 126							Priemerný vek v mesiacoch a dňoch: 43/30 Priemerná laktácia 2.10																
2 O H 1	S X	DRIEŇOVO		011		35	300	3916	3.64	143	3.21	126	31/23	46	291	4777	3.51	168	3.22	154	406	81	295	4405	3.56	157	3.22	142	
Hontianske výrobné družstvo Horný Badín						35	300	3916	3.64	143	3.21	126	31/23	46	291	4777	3.51	168	3.22	154	406	81	295	4405	3.56	157	3.22	142	
Výsledky za predchádzajúci kontrolný rok						23	297	4379	3.63	159	3.11	136	33/ 5	37	296	4971	3.73	185	3.28	163	388	60	297	4744	3.69	175	3.22	153	
SÍDLO Horný Badín						Stav kráv : 98							Priemerný vek v mesiacoch a dňoch: 45/18 Priemerná laktácia 2.52																
2 O H 1	S X R	HONTIANSKÉ NEMCE		021		26	288	4772	3.97	189	3.25	155	31/25	134	294	5090	3.80	194	3.25	166	398	160	293	5038	3.83	193	3.25	164	
AGROSPOL Hontianske Nemce, družstvo						26	288	4772	3.97	189	3.25	155	31/25	134	294	5090	3.80	194	3.25	166	398	160	293	5038	3.83	193	3.25	164	
Výsledky za predchádzajúci kontrolný rok						16	293	4323	3.65	158	3.17	137	30/29	151	290	4998	3.71	186	3.35	168	408	167	290	4933	3.71	183	3.34	165	
SÍDLO Hontianske Nemce						Stav kráv : 206							Priemerný vek v mesiacoch a dňoch: 64/ 4 Priemerná laktácia 3.49																
2 O H 1	S X R	LADZANY		011		31	299	3724	3.89	145	3.36	125	30/17	67	288	4126	3.63	150	3.19	132	413	98	291	3999	3.71	148	3.24	130	
2 O H 1	S R X	ŠIPICE		031		26	294	4015	3.75	151	3.19	128	35/ 7	43	294	4122	3.72	154	3.27	135	408	69	294	4081	3.73	152	3.24	132	
AGRO-NOVA, DRUŽSTVO LADZANY						57	297	3857	3.82	147	3.28	126	32/20	110	290	4125	3.67	151	3.23	133	411	167	292	4033	3.72	150	3.24	131	
Výsledky za predchádzajúci kontrolný rok						76	296	4278	4.42	189	3.26	139	30/26	174	293	4591	4.31	198	3.20	147	421	250	294	4496	4.34	195	3.22	145	
SÍDLO Ladzany						Stav kráv : 183							Priemerný vek v mesiacoch a dňoch: 54/ 4 Priemerná laktácia 2.76																
2 O H 1	S R	LITAVA		011		44	300	4946	3.66	181	3.29	163	30/11	91	296	5240	3.64	190	3.36	176	435	135	298	5144	3.64	187	3.34	172	
2 O H 1	S R	FARMA		031		39	296	5594	3.52	197	3.35	187	31/13	86	296	6250	3.53	221	3.37	211	429	125	296	6045	3.53	213	3.37	203	
Družstvo AGRA Litava						83	298	5251	3.59	188	3.32	174	30/26	177	296	5731	3.58	205	3.37	193	432	260	297	5577	3.58	200	3.35	187	
Výsledky za predchádzajúci kontrolný rok						55	298	5168	3.47	179	3.31	171	33/13	207	299	5433	3.65	198	3.36	183	425	262	299	5377	3.61	194	3.35	180	
SÍDLO Litava						Stav kráv : 344							Priemerný vek v mesiacoch a dňoch: 60/22 Priemerná laktácia 3.06																
2 O H 1	S X	SENOHRAD		011		41	293	4273	3.66	156	3.41	146	26/26	121	293	5456	3.32	181	3.38	185	388	162	293	5156	3.39	175	3.39	175	
2 O H 1	S X	SENOHRAD		012		53	296	4375	3.73	163	3.40	149	27/11	105	298	6036	3.58	216	3.31	200	399	158	298	5479	3.62	199	3.33	183	
2 O H 1	S	SENOHRAD		013		26	294	4415	3.60	159	3.46	153	26/30									26	294	4415	3.60	159	3.46	153	
<i>Chov spolu</i>						<i>01</i>	<i>120</i>	<i>295</i>	<i>4349</i>	<i>3.68</i>	<i>160</i>	<i>3.41</i>	<i>149</i>	<i>27/ 3</i>	<i>226</i>	<i>296</i>	<i>5725</i>	<i>3.45</i>	<i>197</i>	<i>3.35</i>	<i>192</i>	<i>393</i>	<i>346</i>	<i>295</i>	<i>5248</i>	<i>3.51</i>	<i>184</i>	<i>3.37</i>	<i>177</i>

				- P R V Ě L A K T Ā C I E -								- DRUHÉ A ĎALŠIE LAKTÁCIE -						V Š E T K Y L A K T Ā C I E										
1	2	3	4	5	6	7	8	9	10	11	12	13	14	15	16	17	18	19	20	21	22	23	24	25	26	27	28	29

OKRES: KRUPINA

Poľnohospodárske družstvo Senohrad	120 295	4349	3.68	160	3.41	149	27/ 3	226 296	5725	3.45	197	3.35	192	393	346 295	5248	3.51	184	3.37	177
Výsledky za predchádzajúci kontrolný rok	77 291	3969	3.83	152	3.49	138	27/15	300 293	5414	3.40	184	3.34	181	379	377 293	5118	3.47	178	3.36	172
SÍDLO Senohrad									Stav kráv :	472					Priemerný vek v mesiacoch a dňoch: 48/ 5					Priemerná laktácia 3.00
2 O H 1 S R X BEBRAVA 011	48 299	6642	3.82	254	3.24	215	28/21	97 295	7414	3.94	292	3.27	242	425	145 296	7159	3.90	280	3.26	233
AGROCHOV s.r.o. BEBRAVA	48 299	6642	3.82	254	3.24	215	28/21	97 295	7414	3.94	292	3.27	242	425	145 296	7159	3.90	280	3.26	233
Výsledky za predchádzajúci kontrolný rok	51 302	6242	4.04	252	3.26	204	29/17	93 300	7189	4.03	290	3.29	236	418	144 301	6853	4.03	276	3.28	225
SÍDLO Krupina									Stav kráv :	159					Priemerný vek v mesiacoch a dňoch: 47/27					Priemerná laktácia 2.65
VÝSLEDKY ZA OKRES																				
KRUPINA	683 296	4811	3.72	179	3.31	159	30/ 4	1336 294	5509	3.68	203	3.29	181	421	2019 295	5273	3.69	195	3.29	174
POLNOHOSP. DRUŽSTVÁ:	578 296	4753	3.70	176	3.32	158	30/ 0	1129 294	5480	3.65	200	3.30	181	421	1707 295	5234	3.66	192	3.30	173
SÚKROMNÝ SEKTOR:	105 298	5130	3.82	196	3.25	167	30/25	207 292	5666	3.84	217	3.25	184	418	312 294	5486	3.83	210	3.25	178
ŠLACHTITELSKÉ CHOVY:	74 292	4700	3.61	170	3.41	160	28/ 8	107 289	5185	3.67	191	3.41	177	454	181 290	4987	3.65	182	3.41	170

					- P R V Ě L A K T Ā C I E -							- DRUHÉ A ĎALŠIE LAKTÁCIE -						V Š E T K Y L A K T Ā C I E										
1	2	3	4	5	6	7	8	9	10	11	12	13	14	15	16	17	18	19	20	21	22	23	24	25	26	27	28	29

OKRES: LUČENEC

2 O N 1	S H	LADOVO		011	14	295	3249	4.01	130	3.25	106	46/11	62	303	3629	4.00	145	3.21	117	439	76	301	3559	4.00	142	3.22	115
Školský majetok					14	295	3249	4.01	130	3.25	106	46/11	62	303	3629	4.00	145	3.21	117	439	76	301	3559	4.00	142	3.22	115
Výsledky za predchádzajúci kontrolný rok					15	303	3527	4.06	143	3.21	113	41/ 8	76	298	3587	4.14	148	3.26	117	429	91	299	3577	4.12	148	3.26	116
SÍDLO Lučenec					Stav kráv : 113							Priemerný vek v mesiacoch a dňoch: 76/ 1						Priemerná laktácia 4.04									
2 O H 1	X S	ÁBELOVÁ		011	11	298	2829	4.37	124	3.17	90	41/ 0	31	295	3464	4.48	155	3.13	108	509	42	296	3297	4.46	147	3.14	103
AGRO Družstvo Ábelová					11	298	2829	4.37	124	3.17	90	41/ 0	31	295	3464	4.48	155	3.13	108	509	42	296	3297	4.46	147	3.14	103
Výsledky za predchádzajúci kontrolný rok					5	290	2454	4.33	106	3.33	82	48/ 5	47	296	3744	4.59	172	3.21	120	490	52	295	3620	4.57	165	3.22	117
SÍDLO Ábelová					Stav kráv : 113							Priemerný vek v mesiacoch a dňoch: 79/12						Priemerná laktácia 2.84									
2 O N 2	S H X	BUZITKA		011	32	304	3658	3.93	144	3.18	116	34/ 7	101	303	4443	3.90	173	3.20	142	442	133	303	4254	3.90	166	3.20	136
Ruľnicke družstvo Buzitka					32	304	3658	3.93	144	3.18	116	34/ 7	101	303	4443	3.90	173	3.20	142	442	133	303	4254	3.90	166	3.20	136
Výsledky za predchádzajúci kontrolný rok					23	293	4690	4.28	201	3.22	151	31/ 1	66	301	4536	4.23	192	3.23	146	451	89	299	4576	4.24	194	3.23	148
SÍDLO Buzitka					Stav kráv : 224							Priemerný vek v mesiacoch a dňoch: 65/ 1						Priemerná laktácia 3.33									
2 O N 1	S X H	LIPOVANY		011	44	296	4167	3.94	164	3.35	140	37/ 2	87	299	4795	3.83	184	3.30	158	504	131	298	4584	3.86	177	3.31	152
2 O N 3	H S	MULKA		021	43	296	4500	4.24	191	3.15	142	29/30	82	296	5166	4.09	211	3.19	165	439	125	296	4937	4.13	204	3.18	157
AGRODRUŽSTVO Rapovce					87	296	4331	4.10	177	3.25	141	33/17	169	298	4975	3.96	197	3.24	161	472	256	297	4756	4.00	190	3.24	154
Výsledky za predchádzajúci kontrolný rok					50	299	4504	4.08	184	3.23	145	34/21	190	298	5147	4.07	209	3.23	166	433	240	298	5013	4.07	204	3.23	162
SÍDLO Rapovce					Stav kráv : 345							Priemerný vek v mesiacoch a dňoch: 64/14						Priemerná laktácia 3.30									
6 O N 3	X S H	RATKA - SIKOV		011	61	299	4767	4.12	196	3.19	152	34/28	375	299	5312	4.14	220	3.25	172	408	436	299	5235	4.14	217	3.24	170
AGRO RATKA s.r.o.					61	299	4767	4.12	196	3.19	152	34/28	375	299	5312	4.14	220	3.25	172	408	436	299	5235	4.14	217	3.24	170
Výsledky za predchádzajúci kontrolný rok					122	295	4888	3.94	193	3.38	165	36/ 3	312	294	5152	3.97	205	3.38	174	440	434	295	5078	3.96	201	3.38	171
SÍDLO Ratka					Stav kráv : 617							Priemerný vek v mesiacoch a dňoch: 59/11						Priemerná laktácia 2.84									
2 O N 1	H	TOMÁŠOVCE		011	149	304	7022	3.75	263	3.33	234	29/16	210	302	6818	3.70	252	3.27	223	404	359	303	6903	3.72	257	3.30	228
2 O N 1	S H X	PODREČANY		031	3	305	5224	4.84	253	3.24	169	29/21	33	298	4794	4.39	211	3.30	158	401	36	299	4830	4.43	214	3.29	159
Agrotom s.r.o. Tomášovce					152	304	6987	3.76	263	3.33	233	29/16	243	301	6543	3.77	247	3.28	214	404	395	302	6714	3.77	253	3.30	221
Výsledky za predchádzajúci kontrolný rok					67	304	6240	4.10	256	3.41	213	30/27	341	302	5694	4.12	234	3.40	193	405	408	303	5784	4.11	238	3.40	197
SÍDLO Tomášovce					Stav kráv : 532							Priemerný vek v mesiacoch a dňoch: 49/26						Priemerná laktácia 2.58									
2 O N 3	X	KALAJKA		021	51	304	4084	3.83	156	3.24	132	40/26	83	302	4508	3.76	169	3.23	146	429	134	302	4346	3.78	164	3.24	141
FILAGRO spol. s r. o. Filakovo					51	304	4084	3.83	156	3.24	132	40/26	83	302	4508	3.76	169	3.23	146	429	134	302	4346	3.78	164	3.24	141
Výsledky za predchádzajúci kontrolný rok					104	301	4174	3.84	160	3.42	143	41/12	157	299	4769	4.00	191	3.45	164	475	261	300	4532	3.94	179	3.44	156
SÍDLO Filakovo					Stav kráv : 0							Priemerný vek v mesiacoch a dňoch: 0/ 0						Priemerná laktácia 0.00									
VÝSLEDKY ZA OKRES LUČENEC					408	301	5224	3.90	204	3.28	171	32/26	1064	300	5242	3.96	208	3.25	170	427	1472	300	5237	3.95	207	3.25	170
POĽNOHOSP. DRUŽSTVÁ:					130	298	4038	4.08	165	3.23	130	34/ 3	301	299	4641	3.98	185	3.22	149	466	431	299	4459	4.00	179	3.22	144
POĽNOHOSP. ŠKOLY:					14	295	3249	4.01	130	3.25	106	46/11	62	303	3629	4.00	145	3.21	117	439	76	301	3559	4.00	142	3.22	115
SÚKROMNÝ SEKTOR:					264	303	5913	3.84	227	3.29	195	30/30	701	300	5643	3.96	223	3.26	184	409	965	301	5717	3.92	224	3.27	187

				- P R V Ě L A K T Ā C I E -								- DRUHÉ A ĎALŠIE LAKTÁCIE -						V Š E T K Y L A K T Ā C I E										
1	2	3	4	5	6	7	8	9	10	11	12	13	14	15	16	17	18	19	20	21	22	23	24	25	26	27	28	29

OKRES: POLTÁR

6 O N 3	H S X	VELKÁ SUCHÁ	012	109	293	3552	4.06	144	3.21	114	31/18	201	296	4437	4.33	192	3.12	138	399	310	295	4126	4.24	175	3.15	130						
Poľn.družstvo so sídlom Hrnč. Zalužanoch				109	293	3552	4.06	144	3.21	114	31/18	201	296	4437	4.33	192	3.12	138	399	310	295	4126	4.24	175	3.15	130						
Výsledky za predchádzajúci kontrolný rok				94	297	4105	3.96	162	3.15	129	28/30	242	294	4592	4.19	193	3.15	145	398	336	295	4456	4.13	184	3.15	140						
SÍDLO Hrnčiarske Zalužany				Stav kráv : 368								Priemerný vek v mesiacoch a dňoch: 48/28 Priemerná laktácia 2.57																				
2 O N 2	S R X	KALINOVO	013	40	301	4869	3.95	192	3.27	159	32/30	81	303	5643	3.94	222	3.30	186	389	121	302	5387	3.94	213	3.29	177						
2 O N 1	R S X	VELKÁ VES	021	15	292	4140	4.24	175	3.13	129	34/ 7	36	300	4937	4.16	205	3.08	152	421	51	298	4703	4.18	197	3.09	145						
2 O N 1	S	VELKÁ VES	022	10	299	4815	4.32	208	3.33	160	32/27	41	283	4655	4.14	193	3.34	156	385	51	286	4686	4.18	196	3.34	156						
2 O N 1	S X	VELKÁ VES	023	4	305	5398	3.98	215	3.33	180	27/26	19	296	5553	4.34	241	3.34	186	400	23	298	5526	4.28	236	3.34	184						
Chov spolu 02				29	296	4546	4.22	192	3.23	147	32/26	96	292	4939	4.19	207	3.24	160	401	125	293	4848	4.20	204	3.24	157						
Poľnohosp. družstvo "KALINOVČAN" Kalinovo				69	299	4733	4.06	192	3.25	154	32/28	177	297	5261	4.07	214	3.27	172	396	246	298	5113	4.07	208	3.26	167						
Výsledky za predchádzajúci kontrolný rok				61	297	4139	4.02	166	3.29	136	33/19	283	298	4963	4.04	200	3.30	164	400	344	298	4817	4.03	194	3.30	159						
SÍDLO Kalinovo				Stav kráv : 0								Priemerný vek v mesiacoch a dňoch: 0/ 0 Priemerná laktácia 0.00																				
2 O H 1	S X	UHORSKÉ	011	1	244	2240	4.15	93	3.17	71	52/ 5	3	282	2636	4.07	107	3.19	84	371	4	272	2537	4.09	104	3.18	81						
Poľnostav Uhorské, spol. s r. o.				1	244	2240	4.15	93	3.17	71	52/ 5	3	282	2636	4.07	107	3.19	84	371	4	272	2537	4.09	104	3.18	81						
Výsledky za predchádzajúci kontrolný rok				31	289	3151	3.99	126	3.30	104	42/ 8	128	290	3314	3.95	131	3.30	109	441	159	290	3282	3.95	130	3.30	108						
SÍDLO Uhorské 209				Stav kráv : 0								Priemerný vek v mesiacoch a dňoch: 0/ 0 Priemerná laktácia 0.00																				
VÝSLEDKY ZA OKRES																																
POLTÁR				179	295	4000	4.06	162	3.23	129	32/ 6	381	296	4805	4.19	202	3.20	154	397	560	296	4548	4.16	189	3.21	146						
POLNOHOSP. DRUŽSTVÁ:				178	296	4010	4.06	163	3.23	130	32/ 3	378	296	4823	4.19	202	3.20	154	398	556	296	4562	4.16	190	3.21	146						
SÚKROMNÝ SEKTOR:				1	244	2240	4.15	93	3.17	71	52/ 5	3	282	2636	4.07	107	3.19	84	371	4	272	2537	4.09	104	3.18	81						

				- P R V Ě L A K T Ā C I E -								- DRUHÉ A ĎALŠIE LAKTÁCIE -						V Š E T K Y L A K T Ā C I E										
1	2	3	4	5	6	7	8	9	10	11	12	13	14	15	16	17	18	19	20	21	22	23	24	25	26	27	28	29

OKRES: RIMAVSKÁ SOBOTA

2 O H 1 X	AGRO TOMAŠOVÁ A.S.	011				22	292	2524	4.32	109	3.14	79	27/10	34	287	2752	3.96	109	3.11	86	390	56	289	2662	4.09	109	3.12	83
	AGRO TOMAŠOVÁ a.s.					22	292	2524	4.32	109	3.14	79	27/10	34	287	2752	3.96	109	3.11	86	390	56	289	2662	4.09	109	3.12	83
	Výsledky za predchádzajúci kontrolný rok					28	295	2844	4.17	119	3.14	89		43	274	2901	3.92	114	3.11	90	507	71	283	2879	4.02	116	3.12	90
	SÍDLO Rimavská Sobota																											
6 O N 3 H X	PO, DRUŽSTVO	012				195	299	5565	3.86	215	3.41	190	28/13	138	298	5852	3.60	210	3.28	192	455	333	299	5684	3.74	213	3.35	191
	PO, DRUŽSTVO					195	299	5565	3.86	215	3.41	190	28/13	138	298	5852	3.60	210	3.28	192	455	333	299	5684	3.74	213	3.35	191
	Výsledky za predchádzajúci kontrolný rok					108	297	5481	3.91	214	3.24	178	33/23	210	291	5844	3.80	222	3.22	188	497	318	293	5721	3.84	220	3.22	184
	SÍDLO Bottovo																											
2 O H 1 MB S X	KLENOVEC	012				13	290	4125	4.74	195	3.04	125	32/10	34	293	4816	4.70	226	3.14	151	361	47	292	4625	4.71	218	3.12	144
2 O H 2 MB S X	KLENOVEC	013				35	279	3139	3.98	125	3.14	99	38/15	57	280	3839	4.04	155	3.15	121	372	92	280	3573	4.02	144	3.15	112
2 O H 2 MB S X	KLENOVEC	014				32	280	3036	3.49	106	3.15	96	38/26	63	277	3506	3.34	117	3.11	109	384	95	278	3348	3.39	113	3.12	105
	<i>Chov spolu</i>	<i>01</i>				<i>80</i>	<i>281</i>	<i>3258</i>	<i>3.95</i>	<i>129</i>	<i>3.12</i>	<i>102</i>	<i>37/19</i>	<i>154</i>	<i>282</i>	<i>3918</i>	<i>3.96</i>	<i>155</i>	<i>3.13</i>	<i>123</i>	<i>374</i>	<i>234</i>	<i>281</i>	<i>3693</i>	<i>3.96</i>	<i>146</i>	<i>3.13</i>	<i>116</i>
2 O H 1 MB S X	HNÚŠŤA	021				12	289	3657	4.57	167	3.00	110	36/25	42	287	3898	4.59	179	3.10	121	390	54	288	3845	4.59	176	3.08	118
	Roľnícke družstvo Klenovec					92	282	3310	4.04	134	3.11	103	37/16	196	283	3914	4.10	160	3.13	122	377	288	283	3721	4.08	152	3.12	116
	Výsledky za predchádzajúci kontrolný rok					126	288	3375	4.08	138	3.15	106	38/26	416	286	3791	4.14	157	3.22	122	390	542	287	3695	4.13	153	3.20	118
	SÍDLO Klenovec																											
2 O N 1 H X S	KRÁL	011				53	297	5983	3.46	207	3.35	200	28/ 0	93	296	6609	3.49	231	3.35	221	394	146	296	6382	3.48	222	3.35	214
2 O N 1 H X S	KRÁL	012				13	298	6206	3.60	223	3.39	210	29/ 3	62	298	6523	3.46	226	3.34	218	407	75	298	6468	3.48	225	3.35	217
	<i>Chov spolu</i>	<i>01</i>				<i>66</i>	<i>297</i>	<i>6027</i>	<i>3.49</i>	<i>210</i>	<i>3.36</i>	<i>202</i>	<i>28/ 7</i>	<i>155</i>	<i>297</i>	<i>6575</i>	<i>3.48</i>	<i>229</i>	<i>3.35</i>	<i>220</i>	<i>399</i>	<i>221</i>	<i>297</i>	<i>6411</i>	<i>3.48</i>	<i>223</i>	<i>3.35</i>	<i>215</i>
	Poľnohospod. podielnícke družstvo Král					66	297	6027	3.49	210	3.36	202	28/ 7	155	297	6575	3.48	229	3.35	220	399	221	297	6411	3.48	223	3.35	215
	Výsledky za predchádzajúci kontrolný rok					115	296	6139	3.31	203	3.37	207	28/17	181	289	5918	3.36	199	3.39	201	393	296	292	6004	3.34	201	3.38	203
	SÍDLO Král																											
2 O N 2 H S	ORÁVKA	011				22	299	5593	3.64	204	3.12	175	38/21	35	297	6274	3.67	230	3.22	202	480	57	298	6012	3.66	220	3.19	192
	MAIA s.r.o.					22	299	5593	3.64	204	3.12	175	38/21	35	297	6274	3.67	230	3.22	202	480	57	298	6012	3.66	220	3.19	192
	Výsledky za predchádzajúci kontrolný rok					8	299	5849	3.35	196	3.11	182	33/16	34	298	6725	3.34	224	3.16	212	457	42	298	6558	3.34	219	3.15	207
	SÍDLO Košice																											
2 O N 1 H S	RIMAVSKÁ SEČ	011				25	300	4445	3.73	166	3.11	138	36/18	48	296	4392	3.74	164	3.14	138	460	73	297	4410	3.74	165	3.13	138
2 O N 1 H	RIMAVSKÁ SEČ	012				15	300	4186	3.63	152	3.01	126	30/23	58	297	4548	3.85	175	3.12	142	444	73	297	4474	3.81	170	3.10	139
2 O N 1 H	RIMAVSKÁ SEČ	013				15	303	4959	4.07	202	3.18	158	34/26	46	300	4500	3.85	173	3.17	143	430	61	301	4613	3.91	180	3.17	146
	<i>Chov spolu</i>	<i>01</i>				<i>55</i>	<i>301</i>	<i>4514</i>	<i>3.81</i>	<i>172</i>	<i>3.11</i>	<i>140</i>	<i>34/16</i>	<i>152</i>	<i>297</i>	<i>4484</i>	<i>3.82</i>	<i>171</i>	<i>3.14</i>	<i>141</i>	<i>445</i>	<i>207</i>	<i>298</i>	<i>4492</i>	<i>3.81</i>	<i>171</i>	<i>3.13</i>	<i>141</i>
	AGRODRUŽSTVO Rimavská Seč					55	301	4514	3.81	172	3.11	140	34/16	152	297	4484	3.82	171	3.14	141	445	207	298	4492	3.81	171	3.13	141
	Výsledky za predchádzajúci kontrolný rok					73	301	3888	3.59	139	3.06	119	33/12	188	297	3960	3.72	147	3.14	124	422	261	298	3940	3.68	145	3.12	123
	SÍDLO Rimavská Seč																											
2 O H 1 X	RIMAVSKÉ JANOVCE	011				20	296	5450	3.84	209	3.14	171	27/25	60	291	6462	3.83	247	3.13	202	376	80	292	6209	3.83	238	3.13	194
	Borbáš Peter - SHR					20	296	5450	3.84	209	3.14	171	27/25	60	291	6462	3.83	247	3.13	202	376	80	292	6209	3.83	238	3.13	194
	Výsledky za predchádzajúci kontrolný rok					8	285	6046	3.71	224	3.08	186		62	288	6541	3.85	252	3.15	206	380	70	288	6484	3.83	249	3.14	204
	SÍDLO Rimavské Janovce																											
2 O H 1 X S	DRIENČANY	011				11	304	2670	4.18	112	3.10	83	40/ 7	39	297	2855	4.10	117	3.15	90	437	50	299	2815	4.12	116	3.14	88
	Agrodružstvo Španie Pole					11	304	2670	4.18	112	3.10	83	40/ 7	39	297	2855	4.10	117	3.15	90	437	50	299	2815	4.12	116	3.14	88
	Výsledky za predchádzajúci kontrolný rok					24	302	2410	3.98	96	3.06	74	38/26	26	300	2771	3.97	110	3.17	88	518	50	301	2597	3.98	103	3.12	81
	SÍDLO Španie Pole																											
2 O N 1 S X	RIMAVSKÁ PÍLA	011				29	297	4260	4.28	182	3.24	138	35/21	112	292	4855	4.33	210	3.16	153	427	141	293	4733	4.32	204	3.17	150

				- P R V Ě L A K T Ā C I E -								- DRUHÉ A ĎALŠIE LAKTÁCIE -						V Š E T K Y L A K T Ā C I E										
1	2	3	4	5	6	7	8	9	10	11	12	13	14	15	16	17	18	19	20	21	22	23	24	25	26	27	28	29

OKRES: RIMAVSKÁ SOBOTA

AGROKOL spol. s.r.o. RIMAVSKÁ BAŇA				29 297	4260	4.28	182	3.24	138	35/21	112 292	4855	4.33	210	3.16	153 427	141 293	4733	4.32	204	3.17	150				
Výsledky za predchádzajúci kontrolný rok				19 293	2733	4.06	111	3.28	90	36/13	107 285	4040	4.02	162	3.23	130 412	126 286	3843	4.02	155	3.23	124				
SÍDLO Rimavská Baňa				Stav kráv : 153								Priemerný vek v mesiacoch a dňoch: 69/14 Priemerná laktácia 3.87														
2 O N 1	X R S	SIMONOVCE		011	2 272	4276	4.03	173	3.12	133	31/26	56 293	4798	3.86	185	3.22	155 394	58 293	4780	3.86	185	3.22	154			
2 O N 1	R X S	ŠIMONOVCE		012	34 293	4138	3.80	157	3.17	131	26/17	3 290	4829	3.64	176	3.02	146 407	37 293	4194	3.79	159	3.15	132			
Chov spolu				01	36 292	4146	3.82	158	3.16	131	26/26	59 293	4800	3.85	185	3.21	154 395	95 293	4552	3.84	175	3.20	146			
Boviba, s.r.o.				36 292	4146	3.82	158	3.16	131	26/26	59 293	4800	3.85	185	3.21	154 395	95 293	4552	3.84	175	3.20	146				
Výsledky za predchádzajúci kontrolný rok				27 298	4170	3.91	163	3.18	133	26/29	59 295	4709	3.84	181	3.24	152 386	86 296	4540	3.86	175	3.22	146				
SÍDLO Šimonovce				Stav kráv : 118								Priemerný vek v mesiacoch a dňoch: 39/27 Priemerná laktácia 2.78														
2 O N 1	X R	BAKHAZA		011	8 301	3756	4.37	164	3.05	115	31/ 8	45 294	4277	4.48	192	3.08	132 445	53 295	4198	4.47	188	3.07	129			
Podielnícko poľnohosp. družstvo Bakov				8 301	3756	4.37	164	3.05	115	31/ 8	45 294	4277	4.48	192	3.08	132 445	53 295	4198	4.47	188	3.07	129				
Výsledky za predchádzajúci kontrolný rok				5 288	3818	4.36	167	3.07	117	29/ 4	45 292	4257	4.37	186	3.17	135 370	50 291	4213	4.37	184	3.16	133				
SÍDLO Nová Bašta				Stav kráv : 65								Priemerný vek v mesiacoch a dňoch: 48/14 Priemerná laktácia 3.85														
2 O N 1	H S	BÁTKA		011	243 301	7203	4.78	344	3.25	234	27/23	221 295	7811	4.72	369	3.22	252 415	464 298	7492	4.75	356	3.24	243			
2 O N 1	S X	BÁTKA		013	31 295	4527	4.96	225	3.34	151	32/13	91 295	5395	4.63	250	3.40	183 385	122 295	5175	4.70	243	3.38	175			
Chov spolu				01	274 300	6900	4.80	331	3.26	225	28/ 9	312 295	7106	4.70	334	3.26	232 407	586 298	7010	4.75	333	3.26	228			
2 O N 1	H S	DULOVO		031	14 301	6978	4.47	312	3.21	224	29/18	26 299	7070	4.65	329	3.25	230 382	40 300	7038	4.59	323	3.24	228			
Agroban, s.r.o.				288 300	6904	4.78	330	3.26	225	28/11	338 296	7104	4.70	334	3.26	231 405	626 298	7012	4.74	332	3.26	228				
Výsledky za predchádzajúci kontrolný rok				235 301	6774	4.65	315	3.39	230	28/14	341 296	6851	4.51	309	3.36	230 420	576 298	6819	4.57	312	3.37	230				
SÍDLO Bátka				Stav kráv : 650								Priemerný vek v mesiacoch a dňoch: 38/27 Priemerná laktácia 1.99														
2 O N 1	X H S	HRACHOVO		011	33 297	6137	4.28	263	3.24	199	29/12	69 293	6904	4.23	292	3.16	218 413	102 294	6656	4.24	282	3.19	212			
POĽNOFARMA MOGBI s.r.o. Hrachovo				33 297	6137	4.28	263	3.24	199	29/12	69 293	6904	4.23	292	3.16	218 413	102 294	6656	4.24	282	3.19	212				
Výsledky za predchádzajúci kontrolný rok				27 303	5016	4.46	224	3.24	163	28/ 6	91 293	4849	4.29	208	3.23	157 440	118 295	4888	4.33	212	3.23	158				
SÍDLO Hrachovo				Stav kráv : 215								Priemerný vek v mesiacoch a dňoch: 52/18 Priemerná laktácia 2.27														
2 O N 1	S X	PETROVCE		011	5 291	2225	3.93	87	3.15	70	30/ 3	44 273	2467	3.86	95	3.04	75 409	49 275	2443	3.87	94	3.05	75			
Paloc s.r.o. Petrovce				5 291	2225	3.93	87	3.15	70	30/ 3	44 273	2467	3.86	95	3.04	75 409	49 275	2443	3.87	94	3.05	75				
Výsledky za predchádzajúci kontrolný rok				11 273	1983	3.85	76	3.10	61	27/13	48 276	2458	3.75	92	3.10	76 401	59 276	2369	3.76	89	3.10	73				
SÍDLO Petrovce				Stav kráv : 0								Priemerný vek v mesiacoch a dňoch: 0/ 0 Priemerná laktácia 0.00														
2 O N 1	X S	TISOVEC - REJKOVO		011	69 298	6048	4.03	244	3.29	199	38/11	118 294	6572	3.92	258	3.20	210 418	187 295	6379	3.96	253	3.23	206			
Agrospol Hradova s.r.o.				69 298	6048	4.03	244	3.29	199	38/11	118 294	6572	3.92	258	3.20	210 418	187 295	6379	3.96	253	3.23	206				
Výsledky za predchádzajúci kontrolný rok				66 294	5021	4.08	205	3.30	166	39/25	108 287	5323	4.17	222	3.31	176 413	174 290	5208	4.14	216	3.30	172				
SÍDLO Tisovec				Stav kráv : 189								Priemerný vek v mesiacoch a dňoch: 56/23 Priemerná laktácia 2.53														
2 O N 1	X	ZAGRO S.R.O. HOSTICE		011	8 285	2807	4.11	115	3.01	85		31 274	3471	4.08	142	2.98	103 368	39 276	3335	4.08	136	2.99	100			
ZAGRO s.r.o.				8 285	2807	4.11	115	3.01	85				31 274	3471	4.08	142	2.98	103 368	39 276	3335	4.08	136	2.99	100		
Výsledky za predchádzajúci kontrolný rok				6 284	3481	3.81	133	3.03	106				32 272	3607	4.14	149	3.14	113 423	38 274	3588	4.09	147	3.12	112		
SÍDLO Gemerské Dechtáre				Stav kráv : 52								Priemerný vek v mesiacoch a dňoch: 21/22 Priemerná laktácia 2.71														
2 O N 1	S X H	LUKOVIŠTIA		011	23 293	3364	4.56	153	3.23	109	36/ 6	53 292	3814	4.52	172	3.09	118 440	76 293	3677	4.53	167	3.13	115			
Sekopol, s.r.o.				23 293	3364	4.56	153	3.23	109	36/ 6	53 292	3814	4.52	172	3.09	118 440	76 293	3677	4.53	167	3.13	115				
Výsledky za predchádzajúci kontrolný rok				25 296	3465	4.60	159	3.07	107	35/ 0	47 289	3705	4.66	173	3.13	116 423	72 291	3622	4.64	168	3.11	113				
SÍDLO Rimavská Sobota				Stav kráv : 82								Priemerný vek v mesiacoch a dňoch: 52/ 0 Priemerná laktácia 2.68														
2 O N 1	X R	V. VALICE		011	40 288	5139	4.64	238	3.14	161	33/ 8	108 289	6025	4.36	263	3.09	186 410	148 289	5785	4.43	256	3.10	180			

				- P R V Ě L A K T Ā C I E -								- DRUHÉ A ĎALŠIE LAKTÁCIE -						V Š E T K Y L A K T Ā C I E										
1	2	3	4	5	6	7	8	9	10	11	12	13	14	15	16	17	18	19	20	21	22	23	24	25	26	27	28	29

OKRES: RIMAVSKÁ SOBOTA

AGRO - DERBY s.r.o. **40 288 5139 4.64 238 3.14 161 33/ 8 108 289 6025 4.36 263 3.09 186 410 148 289 5785 4.43 256 3.10 180**
 Výsledky za predchádzajúci kontrolný rok 37 292 4819 3.37 162 3.10 149 34/17 105 282 5258 3.57 188 3.13 165 395 142 285 5144 3.52 181 3.12 161
SÍDLO Vyšné Valice Stav kráv : 185 Priemerný vek v mesiacoch a dňoch: 47/27 Priemerná laktácia 2.95

2 O N 1 X NIŽNÁ POKORADZ 011 4 290 3666 3.50 128 3.19 117 26/10 11 293 5591 3.77 211 3.16 177 400 15 292 5078 3.72 189 3.16 161
Ing. Ladislav Tömösvaryi 4 290 3666 3.50 128 3.19 117 26/10 11 293 5591 3.77 211 3.16 177 400 15 292 5078 3.72 189 3.16 161
 Výsledky za predchádzajúci kontrolný rok
SÍDLO Rimavská Sobota Stav kráv : 41 Priemerný vek v mesiacoch a dňoch: 59/25 Priemerná laktácia 2.90

VÝSLEDKY ZA OKRES

RIMAVSKÁ SOBOTA 1026 296 5453 4.24 231 3.26 178 31/ 3 1797 292 5504 4.12 227 3.20 176 414 2823 294 5485 4.17 229 3.22 177
POLNOHOSP. DRUŽSTVÁ: 232 293 4354 3.78 165 3.20 139 33/29 587 292 4722 3.83 181 3.21 152 410 819 292 4618 3.81 176 3.21 148
SÚKROMNÝ SEKTOR: 794 298 5774 4.35 251 3.28 189 30/ 5 1210 292 5883 4.24 249 3.20 188 416 2004 294 5840 4.28 250 3.23 189

					- P R V Ě L A K T Ā C I E -							- DRUHÉ A ĎALŠIE LAKTÁCIE -							V Š E T K Y L A K T Ā C I E									
1	2	3	4	5	6	7	8	9	10	11	12	13	14	15	16	17	18	19	20	21	22	23	24	25	26	27	28	29

OKRES: VELKÝ KRTÍŠ

2 O N 1	X H	BALOG NAD IPLOM	011	35 296	4893	4.48	219	3.02	148	32/ 1	53 296	4512	4.54	205	3.14	142	411	88 296	4664	4.51	211	3.09	144					
2 O N 1	H X	BALOG NAD IPLOM	012	17 300	5113	4.44	227	2.90	148	31/ 2	27 299	5288	4.55	240	2.99	158	468	44 299	5220	4.51	235	2.96	154					
		<i>Chov spolu</i>	<i>01</i>	<i>52 297</i>	<i>4965</i>	<i>4.47</i>	<i>222</i>	<i>2.98</i>	<i>148</i>	<i>31/22</i>	<i>80 297</i>	<i>4774</i>	<i>4.54</i>	<i>217</i>	<i>3.08</i>	<i>147</i>	<i>430</i>	<i>132 297</i>	<i>4849</i>	<i>4.51</i>	<i>219</i>	<i>3.04</i>	<i>147</i>					
2 O N 1	X H S	DOLINKA	021	8 297	4796	4.62	222	3.21	154	32/16	60 298	4873	4.79	233	3.24	158	430	68 298	4864	4.77	232	3.23	157					
2 O N 1	X H X	VELKÁ VES	041	43 301	4380	4.73	207	3.09	135	31/25	73 296	4364	4.72	206	3.16	138	408	116 298	4370	4.72	206	3.13	137					
2 O N 1	X H S	IPELSKÉ PREDMOSTIE	051	34 301	4066	4.34	176	3.04	123	31/21	126 293	4091	4.37	179	3.15	129	415	160 294	4086	4.36	178	3.13	128					
2 O N 1	X H	IPELSKÉ PREDMOSTIE	052	16 296	4721	4.14	195	3.13	148	32/ 7	28 299	4580	4.37	200	3.24	149	429	44 298	4631	4.28	198	3.20	148					
		<i>Chov spolu</i>	<i>05</i>	<i>50 299</i>	<i>4276</i>	<i>4.27</i>	<i>182</i>	<i>3.07</i>	<i>131</i>	<i>31/27</i>	<i>154 294</i>	<i>4180</i>	<i>4.37</i>	<i>183</i>	<i>3.17</i>	<i>132</i>	<i>418</i>	<i>204 295</i>	<i>4203</i>	<i>4.35</i>	<i>183</i>	<i>3.14</i>	<i>132</i>					
2 O N 1	X S	ŠAHY	061	14 293	3812	4.37	167	3.11	118	33/28	41 291	4102	4.50	185	3.25	133	492	55 292	4028	4.47	180	3.21	129					
2 O N 1	S X	ŠAHY	062	21 291	3901	4.35	170	3.17	123	32/11	63 281	3812	4.49	171	3.23	123	504	84 283	3834	4.46	171	3.21	123					
Polnohospodárske družst.akcionárov"IPEL"				188 297	4436	4.46	198	3.06	136	32/ 1	471 293	4342	4.54	197	3.17	138	438	659 294	4368	4.52	197	3.14	137					
Výsledky za predchádzajúci kontrolný rok				226 297	4375	4.62	202	3.11	136	31/ 1	551 294	4431	4.59	203	3.22	143	445	777 295	4415	4.60	203	3.19	141					
SÍDLO Balog nad Ipľom									Stav kráv : 1110																		Priemerný vek v mesiacoch a dňoch: 49/12	Priemerná laktácia 2.44
2 O H 3	X X S	OPAVA	021	36 285	4663	4.86	227	3.33	155	35/13	46 280	5229	4.99	261	3.34	175	489	82 282	4981	4.94	246	3.34	166					
AGROVÍNO ČEBOVCE a.s.				36 285	4663	4.86	227	3.33	155	35/13	46 280	5229	4.99	261	3.34	175	489	82 282	4981	4.94	246	3.34	166					
Výsledky za predchádzajúci kontrolný rok				21 300	3707	4.66	173	3.29	122	33/19	64 293	4067	4.65	189	3.34	136	407	85 295	3978	4.65	185	3.33	132					
SÍDLO Čebovce - Opava									Stav kráv : 119																		Priemerný vek v mesiacoch a dňoch: 48/ 5	Priemerná laktácia 2.25
1 O H 3	S	DAČOV LOM	011	32 299	4402	4.27	188	3.30	145	31/30	98 299	6106	3.90	238	3.30	201	376	130 299	5687	3.97	226	3.30	188					
1 O H 1	S	DAČOV LOM	012	22 301	4776	4.51	215	3.27	156	32/20	41 296	6092	4.42	269	3.31	202	403	63 298	5633	4.45	251	3.30	186					
		<i>Chov spolu</i>	<i>01</i>	<i>54 300</i>	<i>4554</i>	<i>4.37</i>	<i>199</i>	<i>3.28</i>	<i>150</i>	<i>32/ 8</i>	<i>139 298</i>	<i>6102</i>	<i>4.06</i>	<i>248</i>	<i>3.30</i>	<i>202</i>	<i>384</i>	<i>193 298</i>	<i>5669</i>	<i>4.13</i>	<i>234</i>	<i>3.30</i>	<i>187</i>					
2 O H 1	S R	SUCHAN	021	54 302	5382	4.60	247	3.17	170	30/24	99 303	7001	4.38	307	3.16	221	393	153 302	6430	4.44	286	3.16	203					
I.DRUŽSTEVNÁ A.S. Dačov Lom				108 301	4968	4.49	223	3.22	160	31/16	238 300	6476	4.20	272	3.24	210	388	346 300	6006	4.28	257	3.23	194					
Výsledky za predchádzajúci kontrolný rok				115 294	4396	4.43	195	3.29	145	33/16	271 299	5836	4.56	266	3.26	190	396	386 297	5407	4.53	245	3.27	177					
SÍDLO Dačov Lom									Stav kráv : 472																		Priemerný vek v mesiacoch a dňoch: 48/ 7	Priemerná laktácia 2.57
2 O N 1	X R S	KOVÁČOVCE	011	11 273	3354	3.63	122	2.96	99	32/28	10 295	3889	4.01	156	3.05	118	438	21 284	3609	3.82	138	3.00	108					
SK-AGROIPEL, s.r.o. Kováčovce				11 273	3354	3.63	122	2.96	99	32/28	10 295	3889	4.01	156	3.05	118	438	21 284	3609	3.82	138	3.00	108					
Výsledky za predchádzajúci kontrolný rok				6 269	3061	4.08	125	3.23	99	28/24	26 276	3794	3.94	150	3.21	122	408	32 274	3656	3.96	145	3.21	117					
SÍDLO Kováčovce									Stav kráv : 33																		Priemerný vek v mesiacoch a dňoch: 66/24	Priemerná laktácia 3.24
2 O N 1	X S	NENINCE - KATREN	011	24 288	3673	4.86	178	3.21	118	24/16	42 285	4467	4.54	203	3.16	141	414	66 286	4179	4.64	194	3.17	133					
2 O N 1	X	OPATOVSKÁ NOVÁ VES	021	19 292	4732	4.43	210	3.23	153	31/10	48 290	4764	4.18	199	3.18	152	417	67 290	4755	4.25	202	3.20	152					
2 O N 1	X X	OPATOVSKÁ NOVÁ VES	022	8 295	4661	4.61	215	3.23	150	31/ 4	21 293	4333	4.44	192	3.35	145	461	29 294	4423	4.49	199	3.31	147					
		<i>Chov spolu</i>	<i>02</i>	<i>27 293</i>	<i>4711</i>	<i>4.48</i>	<i>211</i>	<i>3.23</i>	<i>152</i>	<i>31/ 8</i>	<i>69 291</i>	<i>4633</i>	<i>4.25</i>	<i>197</i>	<i>3.23</i>	<i>150</i>	<i>430</i>	<i>96 291</i>	<i>4655</i>	<i>4.32</i>	<i>201</i>	<i>3.23</i>	<i>150</i>					
Spoločné roľnícke družstvo Nenince				51 291	4222	4.64	196	3.22	136	28/ 3	111 289	4570	4.36	199	3.20	146	424	162 289	4461	4.44	198	3.21	143					
Výsledky za predchádzajúci kontrolný rok				40 290	4730	4.38	207	3.24	153	30/ 7	124 287	4785	4.39	210	3.24	155	404	164 287	4771	4.39	209	3.24	155					
SÍDLO Nenince									Stav kráv : 215																		Priemerný vek v mesiacoch a dňoch: 54/16	Priemerná laktácia 2.90
1 S N 1	S	DOLNÉ PRÍBELCE	022	67 294	4638	4.01	186	3.47	161	32/24	153 299	5987	3.93	235	3.40	204	419	220 298	5576	3.95	220	3.42	191					
AGRODRUŽSTVO Príbelce				67 294	4638	4.01	186	3.47	161	32/24	153 299	5987	3.93	235	3.40	204	419	220 298	5576	3.95	220	3.42	191					
Výsledky za predchádzajúci kontrolný rok				51 295	4350	4.18	182	3.39	148	29/12	194 297	5288	4.20	222	3.38	179	408	245 296	5093	4.20	214	3.39	172					
SÍDLO Príbelce									Stav kráv : 270																		Priemerný vek v mesiacoch a dňoch: 54/17	Priemerná laktácia 3.03
2 O N 1	S H	OBECKOV	021	75 289	3670	4.18	153	3.03	111	37/ 7	155 284	3909	4.21	165	3.08	120	455	230 286	3831	4.20	161	3.06	117					
Polnohospodárske družstvo podielnikov				75 289	3670	4.18	153	3.03	111	37/ 7	155 284	3909	4.21	165	3.08	120	455	230 286	3831	4.20	161	3.06	117					
Výsledky za predchádzajúci kontrolný rok				41 298	4099	4.32	177	3.18	130	35/25	174 295	4398	4.36	192	3.21	141	446	215 296	4341	4.35	189	3.21	139					
SÍDLO Sklabiná									Stav kráv : 257																		Priemerný vek v mesiacoch a dňoch: 60/ 8	Priemerná laktácia 3.01
2 O H 1	H S	SUCHÉ BREZOVO	011	30 305	5928	4.37	259	3.16	187	30/ 7	41 303	6893	4.38	302	3.15	217	457	71 304	6485	4.38	284	3.15	205					
2 O H 3	S	VELKÝ LOM	021	43 289	3523	4.45	157	3.35	118	30/24	122 289	4181	4.38	183	3.27	137	392	165 289	4010	4.39	176	3.29	132					

				- P R V Ě L A K T Ā C I E -								- DRUHÉ A ĎALŠIE LAKTÁCIE -						V Š E T K Y L A K T Ā C I E										
1	2	3	4	5	6	7	8	9	10	11	12	13	14	15	16	17	18	19	20	21	22	23	24	25	26	27	28	29

OKRES: VELKÝ KRTÍŠ

Poľnoh. družstvo Suché Brezovo-Velký Lom	73 296	4511	4.41	199	3.24	146	30/17	163 292	4863	4.38	213	3.23	157 408	236 293	4754	4.39	209	3.23	154	
Výsledky za predchádzajúci kontrolný rok	100 293	4296	4.11	176	3.19	137	33/ 4	203 291	4512	4.20	189	3.26	147 396	303 292	4441	4.17	185	3.24	144	
SÍDLO Velký Lom																				
2 O H 3 X X HRUŠOV	021	49 295	4223	4.40	186	3.13	132	30/20	64 292	4609	4.48	206	3.11	143 459	113 293	4441	4.45	197	3.12	138
Vinica, akciová spoločnosť		49 295	4223	4.40	186	3.13	132	30/20	64 292	4609	4.48	206	3.11	143 459	113 293	4441	4.45	197	3.12	138
Výsledky za predchádzajúci kontrolný rok		48 295	4504	4.74	213	3.09	139	38/15	90 290	4740	4.64	220	3.08	146 433	138 292	4658	4.68	218	3.08	144
SÍDLO Vinica																				
2 O H 1 S H X FARMA ZÁVADA	011	86 300	4116	3.87	159	3.32	136	40/11	121 291	4593	3.79	174	3.26	150 407	207 295	4395	3.82	168	3.28	144
Agrodružstvo Senné		86 300	4116	3.87	159	3.32	136	40/11	121 291	4593	3.79	174	3.26	150 407	207 295	4395	3.82	168	3.28	144
Výsledky za predchádzajúci kontrolný rok		35 299	3966	3.70	147	3.38	134	36/28	161 296	4552	3.69	168	3.31	151 432	196 297	4447	3.69	164	3.32	148
SÍDLO Závada																				
VÝSLEDKY ZA OKRES																				
VELKÝ KRTÍŠ		744 295	4391	4.35	191	3.20	140	33/10	1532 293	4920	4.29	211	3.22	159 426	2276 294	4747	4.31	205	3.22	153
POLNOHOSP. DRUŽSTVÁ:		540 295	4294	4.29	184	3.19	137	33/20	1174 292	4619	4.28	198	3.22	149 429	1714 293	4516	4.28	193	3.21	145
SÚKROMNÝ SEKTOR:		204 295	4648	4.51	209	3.21	149	32/ 7	358 296	5910	4.33	256	3.23	191 414	562 296	5452	4.38	239	3.22	176
ŠLACHTITELSKÉ CHOVY:		67 294	4638	4.01	186	3.47	161	32/24	153 299	5987	3.93	235	3.40	204 419	220 298	5576	3.95	220	3.42	191

				- P R V Ě L A K T Ā C I E -								- DRUHÉ A ĎALŠIE LAKTÁCIE -						V Š E T K Y L A K T Ā C I E										
1	2	3	4	5	6	7	8	9	10	11	12	13	14	15	16	17	18	19	20	21	22	23	24	25	26	27	28	29

OKRES: ZVOLEN

2 O H 3	S X H	SLOVSEED, SPOL.S.R.O.		011		33	301	4063	3.65	148	3.37	137	32/18	74	296	3856	3.62	140	3.33	128	450	107	297	3920	3.63	142	3.34	131		
SLOVSEED, spol.s.r.o.						33	301	4063	3.65	148	3.37	137	32/18	74	296	3856	3.62	140	3.33	128	450	107	297	3920	3.63	142	3.34	131		
Výsledky za predchádzajúci kontrolný rok																														
SÍDLO Zvolen																														
2 O H 3	S X	BUDČA		011		22	301	6077	3.83	233	3.38	206	30/17	90	295	5361	3.92	210	3.39	182	408	112	297	5501	3.90	214	3.39	187		
Roľnícke družstvo Budča						22	301	6077	3.83	233	3.38	206	30/17	90	295	5361	3.92	210	3.39	182	408	112	297	5501	3.90	214	3.39	187		
Výsledky za predchádzajúci kontrolný rok						26	300	5271	4.03	212	3.43	181	32/ 3	129	294	5474	3.91	214	3.34	183	390	155	295	5440	3.93	214	3.35	182		
SÍDLO Budča																														
2 O H 1	S X	DUBOVÉ		011		22	296	3920	4.00	157	2.98	117	37/ 5	39	292	4039	3.95	159	2.99	121	413	61	294	3996	3.96	158	2.99	119		
Agrodružstvo DUBOVAN Dubové						22	296	3920	4.00	157	2.98	117	37/ 5	39	292	4039	3.95	159	2.99	121	413	61	294	3996	3.96	158	2.99	119		
Výsledky za predchádzajúci kontrolný rok						44	293	4254	3.94	168	3.17	135	35/22	72	292	4636	3.81	177	3.17	147	466	116	293	4491	3.85	173	3.17	142		
SÍDLO Dubové																														
2 O H 1	S X	LIESKOVEC		011		60	292	3934	3.70	145	3.21	126	36/ 4	126	290	4540	3.77	171	3.19	145	421	186	291	4345	3.75	163	3.19	139		
Poľnohospodárske družstvo Lieskovec						60	292	3934	3.70	145	3.21	126	36/ 4	126	290	4540	3.77	171	3.19	145	421	186	291	4345	3.75	163	3.19	139		
Výsledky za predchádzajúci kontrolný rok						68	298	3986	3.80	151	3.28	131	34/ 2	181	299	4825	3.77	182	3.20	155	428	249	299	4596	3.77	173	3.22	148		
SÍDLO Lieskovec																														
2 S H 3	H	OČOVÁ		011		163	294	7192	4.04	291	3.10	223	28/ 7	248	293	8207	4.22	347	3.11	255	427	411	294	7804	4.16	324	3.11	242		
2 S H 3	H S	DÚBRAVY		032		155	300	7030	4.26	299	3.16	222	31/16	159	295	7886	4.31	340	3.15	248	390	314	297	7464	4.28	320	3.16	236		
Poľnohospodárske družstvo Očová						318	297	7113	4.15	295	3.13	222	29/25	407	294	8082	4.25	344	3.13	253	412	725	295	7657	4.21	322	3.13	239		
Výsledky za predchádzajúci kontrolný rok						359	299	7660	4.26	326	3.18	244	31/11	400	295	8185	4.38	359	3.18	261	418	759	297	7936	4.33	343	3.18	253		
SÍDLO Očová																														
2 O H 1	X H S	SIELE		011		29	295	3488	4.08	142	3.25	113	36/29	126	290	4373	3.91	171	3.11	136	416	155	291	4208	3.94	166	3.13	132		
Poľnohospodárske družstvo Pliešovce						29	295	3488	4.08	142	3.25	113	36/29	126	290	4373	3.91	171	3.11	136	416	155	291	4208	3.94	166	3.13	132		
Výsledky za predchádzajúci kontrolný rok						48	297	3169	3.79	120	3.18	101	34/ 6	137	288	4170	3.88	162	3.15	131	424	185	290	3910	3.86	151	3.16	123		
SÍDLO Pliešovce																														
VÝSLEDKY ZA OKRES																														
ZVOLEN						484	297	6102	4.07	248	3.16	193	31/17	862	293	6192	4.09	253	3.16	196	417	1346	294	6160	4.08	252	3.16	195		
POLNOHOSP. DRUŽSTVÁ:						451	296	6251	4.09	255	3.15	197	31/15	788	293	6411	4.12	264	3.15	202	414	1239	294	6353	4.11	261	3.15	200		
SÚKROMNÝ SEKTOR:						33	301	4063	3.65	148	3.37	137	32/18	74	296	3856	3.62	140	3.33	128	450	107	297	3920	3.63	142	3.34	131		
ŠLACHTITELSKÉ CHOVY:						318	297	7113	4.15	295	3.13	222	29/25	407	294	8082	4.25	344	3.13	253	412	725	295	7657	4.21	322	3.13	239		

				- P R V Ě L A K T Ā C I E -								- DRUHÉ A ĎALŠIE LAKTÁCIE -						V Š E T K Y L A K T Ā C I E										
1	2	3	4	5	6	7	8	9	10	11	12	13	14	15	16	17	18	19	20	21	22	23	24	25	26	27	28	29

OKRES: ŽARNOVICA

2 O H 1	X S B	NOVÁ BAŇA	011	19	292	3583	3.93	141	3.37	121	33/10	42	299	4332	3.77	163	3.40	147	441	61	297	4099	3.81	156	3.39	139
Škol. maj. Nová Baňa Ing. Boroš Vladimír				19	292	3583	3.93	141	3.37	121	33/10	42	299	4332	3.77	163	3.40	147	441	61	297	4099	3.81	156	3.39	139
Výsledky za predchádzajúci kontrolný rok				10	292	3317	3.75	125	3.15	105	30/16	48	297	3888	4.05	158	3.24	126	399	58	296	3789	4.01	152	3.23	122
SÍDLO Nová Baňa				Stav kráv : 86								Priemerný vek v mesiacoch a dňoch: 51/12												Priemerná laktácia 2.81		

2 O N 1	R S	TEKOVSKÉ NEMCE	011	14	297	4977	4.30	214	3.11	155	29/10	36	293	5645	4.25	240	3.26	184	406	50	294	5458	4.26	233	3.22	176
2 O N 1	R S	TEKOVSKÉ NEMCE	012	18	289	4710	3.98	188	3.10	146	27/ 1	37	296	5906	3.94	233	3.29	194	404	55	294	5515	3.95	218	3.23	178
<i>Chov spolu 01</i>				<i>32</i>	<i>292</i>	<i>4827</i>	<i>4.13</i>	<i>199</i>	<i>3.10</i>	<i>150</i>	<i>28/ 2</i>	<i>73</i>	<i>295</i>	<i>5777</i>	<i>4.09</i>	<i>236</i>	<i>3.27</i>	<i>189</i>	<i>405</i>	<i>105</i>	<i>294</i>	<i>5488</i>	<i>4.10</i>	<i>225</i>	<i>3.23</i>	<i>177</i>
2 O N 1	S R X	TEKOVSKÁ BREZNICA	021	17	299	5118	3.90	200	3.06	157	35/28	69	297	5010	3.84	192	3.15	158	435	86	298	5031	3.85	194	3.13	157
RD Tek. Nemce so síd.v Hronskom Beňadiku				49	295	4928	4.05	199	3.09	152	30/24	142	296	5404	3.98	215	3.22	174	419	191	296	5282	3.99	211	3.19	168
Výsledky za predchádzajúci kontrolný rok				49	297	4598	4.02	185	3.13	144	28/12	176	294	4706	3.80	179	3.28	154	392	225	295	4683	3.84	180	3.25	152
SÍDLO Hronský Beňadik				Stav kráv : 246								Priemerný vek v mesiacoch a dňoch: 50/ 3												Priemerná laktácia 2.99		

2 O H 3	X S	MALÁ LEHOTA	011	28	291	2316	3.70	86	3.14	73	52/27	67	283	2243	3.93	88	3.20	72	415	95	285	2265	3.86	87	3.18	72
2 O H 3	X S	ZALLER	061	12	283	2293	4.17	96	2.99	69	43/ 4	31	292	3141	4.63	145	3.12	98	440	43	290	2904	4.53	131	3.09	90
ROLAN, spol. s.r.o. Nová Baňa				40	289	2309	3.84	89	3.10	71	47/ 9	98	286	2527	4.21	106	3.17	80	423	138	287	2464	4.11	101	3.15	78
Výsledky za predchádzajúci kontrolný rok				64	297	2335	4.09	96	3.17	74	41/13	202	287	2811	3.97	112	3.22	91	408	266	289	2697	4.00	108	3.21	87
SÍDLO Nová Baňa				Stav kráv : 244								Priemerný vek v mesiacoch a dňoch: 76/24												Priemerná laktácia 3.33		

VÝSLEDKY ZA OKRES

ŽARNOVICA	108	292	3721	3.98	148	3.14	117	35/ 7	282	293	4245	3.99	169	3.23	137	424	390	293	4100	3.99	164	3.21	132
POLNOHOSP. DRUŽSTVÁ:	49	295	4928	4.05	199	3.09	152	30/24	142	296	5404	3.98	215	3.22	174	419	191	296	5282	3.99	211	3.19	168
SÚKROMNÝ SEKTOR:	59	290	2719	3.87	105	3.21	87	40/21	140	290	3069	4.02	123	3.27	100	429	199	290	2965	3.98	118	3.25	96

				- P R V Ě L A K T Ā C I E -								- DRUHÉ A ĎALŠIE LAKTÁCIE -						V Š E T K Y L A K T Ā C I E										
1	2	3	4	5	6	7	8	9	10	11	12	13	14	15	16	17	18	19	20	21	22	23	24	25	26	27	28	29

OKRES: ŽIAR NAD HRONOM

2 O H 1	S X	ŽIAR NAD HRONOM	012	46	302	4201	3.90	164	3.26	137	35/13	85	297	4599	3.80	175	3.24	149	426	131	299	4459	3.84	171	3.25	145	
2 O H 1	S X	LUTILA	021	34	304	4364	4.22	184	3.21	140	35/17	31	302	4733	3.99	189	3.23	153	460	65	303	4540	4.11	186	3.22	146	
Poľnohospodárske družst. Žiar nad Hronom				80	303	4270	4.04	173	3.24	138	35/15	116	298	4635	3.85	179	3.24	150	435	196	300	4486	3.93	176	3.24	145	
Výsledky za predchádzajúci kontrolný rok				72	300	3916	3.88	152	3.25	127	35/29	122	296	4803	3.80	183	3.27	157	441	194	298	4474	3.83	171	3.26	146	
SÍDLO Žiar nad Hronom				Stav kráv : 293								Priemerný vek v mesiacoch a dňoch: 57/ 8												Priemerná laktácia 2.76			
2 O H 1	S X	HORNÁ ŽDAŇA	011	39	298	3359	4.62	155	3.22	108	39/29	161	294	3733	4.55	170	3.29	123	428	200	294	3660	4.56	167	3.27	120	
2 O H 1	S X	PRESTAVLKY	031	9	284	3209	4.59	147	3.20	103	39/30	52	291	4304	4.09	176	3.18	137	412	61	290	4143	4.15	172	3.18	132	
Vtáčnik, spol. s.r.o. Dolná Trnávka				48	296	3330	4.62	154	3.22	107	39/30	213	293	3873	4.42	171	3.26	126	424	261	293	3773	4.45	168	3.25	123	
Výsledky za predchádzajúci kontrolný rok				91	289	3879	4.03	156	3.28	127	38/ 3	198	291	4020	4.11	165	3.36	135	413	289	290	3975	4.08	162	3.33	132	
SÍDLO Dolná Trnávka				Stav kráv : 379								Priemerný vek v mesiacoch a dňoch: 56/10												Priemerná laktácia 2.88			
2 O H 3	H X	LOVČICA	011	25	298	5842	4.43	259	3.17	185	28/ 3	57	301	6312	4.67	295	3.16	200	510	82	300	6169	4.60	284	3.17	195	
2 O H 1	H X S	TRUBÍN	031	21	304	4245	4.33	184	3.36	143	38/21	20	302	5853	4.04	236	3.19	187	520	41	303	5030	4.16	209	3.26	164	
Poľnohospodárske družstvo Lovčica-Trubín				46	301	5113	4.39	224	3.24	166	32/24	77	301	6193	4.52	280	3.17	196	513	123	301	5789	4.47	259	3.19	185	
Výsledky za predchádzajúci kontrolný rok				83	303	5377	3.99	214	3.16	170	26/27	84	302	6546	3.97	260	3.26	214	439	167	303	5965	3.97	237	3.22	192	
SÍDLO Lovčica - Trubín				Stav kráv : 279								Priemerný vek v mesiacoch a dňoch: 46/ 6												Priemerná laktácia 1.96			
2 O H 1	S X	STARÁ KREMNIČKA	011	16	304	2388	3.84	92	3.17	76	36/28	40	300	2838	3.74	106	3.19	91	454	56	301	2709	3.76	102	3.19	86	
Poľnohos. družstvo Stará Kremnička				16	304	2388	3.84	92	3.17	76	36/28	40	300	2838	3.74	106	3.19	91	454	56	301	2709	3.76	102	3.19	86	
Výsledky za predchádzajúci kontrolný rok				19	301	2723	3.91	106	3.12	85	37/27	43	301	3145	3.80	120	3.18	100	443	62	301	3016	3.83	116	3.16	95	
SÍDLO Žiar nad Hronom 1				Stav kráv : 70								Priemerný vek v mesiacoch a dňoch: 55/ 0												Priemerná laktácia 2.99			
VÝSLEDKY ZA OKRES ŽIAR NAD HRONOM				190	301	4078	4.26	174	3.23	132	36/ 1	446	296	4379	4.25	186	3.23	141	445	636	298	4289	4.25	182	3.23	139	
POĽNOHOSP. DRUŽSTVÁ:				142	302	4331	4.16	180	3.24	140	34/24	233	300	4841	4.12	200	3.21	155	464	375	301	4648	4.14	192	3.22	150	
SÚKROMNÝ SEKTOR:				48	296	3330	4.62	154	3.22	107	39/30	213	293	3873	4.42	171	3.26	126	424	261	293	3773	4.45	168	3.25	123	

				- P R V Ě L A K T Ā C I E -								- DRUHÉ A ĎALŠIE LAKTÁCIE -						V Š E T K Y L A K T Ā C I E										
1	2	3	4	5	6	7	8	9	10	11	12	13	14	15	16	17	18	19	20	21	22	23	24	25	26	27	28	29

OKRES: BARDEJOV

2 O H 1	R P M	KLUŠOV		011		34	298	5007	3.78	189	3.15	158	32/13	79	296	5947	3.73	222	3.17	189	420	113	297	5664	3.75	212	3.17	179	
2 O H 1	R P M	RICHVALD		021		44	295	4222	3.81	161	3.05	129	31/24	81	291	4679	3.81	178	3.09	145	413	125	292	4518	3.81	172	3.08	139	
2 O H 1	R P M	RICHVALD		023		44	298	4429	3.86	171	3.06	136	32/28	73	293	5184	3.74	194	3.06	159	406	117	295	4900	3.78	185	3.06	150	
		<i>Chov spolu</i>		<i>02</i>		<i>88</i>	<i>296</i>	<i>4325</i>	<i>3.83</i>	<i>166</i>	<i>3.06</i>	<i>132</i>	<i>32/11</i>	<i>154</i>	<i>292</i>	<i>4918</i>	<i>3.78</i>	<i>186</i>	<i>3.08</i>	<i>151</i>	<i>410</i>	<i>242</i>	<i>293</i>	<i>4703</i>	<i>3.80</i>	<i>179</i>	<i>3.07</i>	<i>144</i>	
2 O H 1	R P M	ŠIBA		031		22	303	4324	3.74	162	3.13	135	33/12	42	296	4891	3.64	178	3.08	151	391	64	298	4696	3.67	173	3.10	145	
Roľnícke družstvo podielnikov Bardejov						144	298	4486	3.81	171	3.09	139	32/16	275	294	5210	3.74	195	3.11	162	410	419	295	4961	3.76	187	3.10	154	
Výsledky za predchádzajúci kontrolný rok						97	295	4726	3.73	176	3.05	144	31/12	328	288	4741	3.74	177	3.18	151	394	425	290	4738	3.74	177	3.15	149	
SÍDLO Klušov																													
						Stav kráv :		497																					
						Priemerný vek v mesiacoch a dňoch:		49/22																					
						Priemerná laktácia		2.59																					
2 O N 1	S R	LUŽANY PRI TOPLI		021		42	293	3592	4.03	145	3.27	118	29/17	101	294	4186	3.98	167	3.26	137	431	143	294	4011	4.00	160	3.27	131	
Polnohos. podielnicke družstvo Brezov						42	293	3592	4.03	145	3.27	118	29/17	101	294	4186	3.98	167	3.26	137	431	143	294	4011	4.00	160	3.27	131	
Výsledky za predchádzajúci kontrolný rok						31	301	4285	4.12	176	3.33	143	32/11	91	295	4823	4.06	196	3.35	161	417	122	296	4686	4.07	191	3.34	157	
SÍDLO Brezov																													
						Stav kráv :		190																					
						Priemerný vek v mesiacoch a dňoch:		65/ 0																					
						Priemerná laktácia		3.54																					
1 O H 1	R S	POLIAKOVCE		021		62	299	6306	4.05	256	3.21	202	26/24	88	298	6565	3.94	259	3.22	212	424	150	299	6458	3.99	257	3.22	208	
Polnohospodárske družstvo MIER Dubinné						62	299	6306	4.05	256	3.21	202	26/24	88	298	6565	3.94	259	3.22	212	424	150	299	6458	3.99	257	3.22	208	
Výsledky za predchádzajúci kontrolný rok						43	301	6355	4.06	258	3.35	213	27/ 8	87	295	6005	3.85	231	3.35	201	425	130	297	6121	3.92	240	3.35	205	
SÍDLO Dubinné																													
						Stav kráv :		176																					
						Priemerný vek v mesiacoch a dňoch:		41/ 4																					
						Priemerná laktácia		2.44																					
2 O H 3	R S P	GABOLTOV		041		25	297	4623	4.06	188	3.24	150	32/ 4	64	292	4906	3.84	188	3.12	153	425	89	294	4827	3.90	188	3.15	152	
2 O H 2	S X	STULANY		121		8	284	3064	3.81	117	3.13	96	34/19	48	278	3362	3.76	127	3.22	108	412	56	279	3320	3.77	125	3.21	106	
Ladislav Kuľka VK & spol.						33	294	4245	4.01	170	3.22	137	32/22	112	286	4244	3.81	162	3.16	134	420	145	288	4245	3.86	164	3.17	135	
Výsledky za predchádzajúci kontrolný rok						30	283	2762	3.83	106	3.21	89	35/ 7	157	285	3901	3.82	149	3.12	122	411	187	285	3719	3.82	142	3.13	117	
SÍDLO Bardejov																													
						Stav kráv :		196																					
						Priemerný vek v mesiacoch a dňoch:		59/11																					
						Priemerná laktácia		3.12																					
2 O N 1	S X R	HANKOVCE		011										4	276	3382	4.04	136	3.15	107	381	4	276	3382	4.04	136	3.15	107	
Roľnícke družstvo Hankovce														4	276	3382	4.04	136	3.15	107	381	4	276	3382	4.04	136	3.15	107	
Výsledky za predchádzajúci kontrolný rok						9	305	3298	3.97	131	3.13	103	52/13	29	295	3385	3.99	135	3.21	109	645	38	297	3365	3.99	134	3.19	107	
SÍDLO Hankovce																													
						Stav kráv :		0																					
						Priemerný vek v mesiacoch a dňoch:		0/ 0																					
						Priemerná laktácia		0.00																					
2 O H 1	R S P	KOBYLY		011		42	301	4441	3.86	171	3.26	145	29/12	71	292	4763	3.84	183	3.28	156	404	113	295	4643	3.84	178	3.27	152	
FARMA AGRO - Dúbrava, s.r.o. Kobyly						42	301	4441	3.86	171	3.26	145	29/12	71	292	4763	3.84	183	3.28	156	404	113	295	4643	3.84	178	3.27	152	
Výsledky za predchádzajúci kontrolný rok						54	299	3861	4.03	156	3.30	127	27/18	80	288	4511	3.84	173	3.30	149	426	134	292	4249	3.91	166	3.30	140	
SÍDLO Kobyly 213																													
						Stav kráv :		163																					
						Priemerný vek v mesiacoch a dňoch:		45/11																					
						Priemerná laktácia		2.50																					
2 O H 1	P A	KRUŽLOV		011		15	300	3274	3.73	122	3.18	104	34/10	104	284	3676	3.77	139	3.16	116	426	119	286	3625	3.77	137	3.17	115	
Polnodružstvo Kružlov						15	300	3274	3.73	122	3.18	104	34/10	104	284	3676	3.77	139	3.16	116	426	119	286	3625	3.77	137	3.17	115	
Výsledky za predchádzajúci kontrolný rok						22	296	2739	3.77	103	3.15	86	33/16	120	277	3098	3.66	113	3.14	97	399	142	280	3042	3.68	112	3.14	95	
SÍDLO Kružlov																													
						Stav kráv :		135																					
						Priemerný vek v mesiacoch a dňoch:		68/26																					
						Priemerná laktácia		3.74																					
2 O H 1	S R	KURIMA		011		15	289	3086	4.18	129	3.10	96	40/14	46	285	2837	3.82	108	3.07	87	438	61	286	2898	3.91	113	3.08	89	
EKO-AGRO, spol. s r.o.						15	289	3086	4.18	129	3.10	96	40/14	46	285	2837	3.82	108	3.07	87	438	61	286	2898	3.91	113	3.08	89	
Výsledky za predchádzajúci kontrolný rok						25	284	2238	3.73	83	3.29	74	48/ 2	86	289	2653	3.66	97	3.29	87	472	111	288	2559	3.67	94	3.29	84	
SÍDLO Kurima																													
						Stav kráv :		63																					
						Priemerný vek v mesiacoch a dňoch:		67/24																					
						Priemerná laktácia		3.21																					
2 O H 1	R X S	KUROV		011		18	296	5195	4.03	210	3.22	167	31/30	68	287	5881	4.02	237	3.28	193	395	86	289	5737	4.03	231	3.27	187	
Polnohospodár.družstvo podielnikov Kurov						18	296	5195	4.03	210	3.22	167	31/30	68	287	5881	4.02	237	3.28	193	395	86	289	5737	4.03	231	3.27	187	
Výsledky za predchádz																													

				- P R V Ě L A K T Ā C I E -								- DRUHÉ A ĎALŠIE LAKTÁCIE -						V Š E T K Y L A K T Ā C I E										
1	2	3	4	5	6	7	8	9	10	11	12	13	14	15	16	17	18	19	20	21	22	23	24	25	26	27	28	29

OKRES: BARDEJOV

Poľnohospodárske družstvo VINICA Lascov						5 304	2834	4.08	116	3.09	88	28/20	26 299 3310 3.94 131 3.18 105 411						31 300	3233	3.96	128	3.17	102
Výsledky za predchádzajúci kontrolný rok						6 288	2558	3.94	101	3.23	83	32/18	40 295 3272 3.83 125 3.14 103 405						46 294	3179	3.84	122	3.15	100
SÍDLO Lascov						Stav kráv :			34			Priemerný vek v mesiacoch a dňoch: 66/19						Priemerná laktácia 3.74						
2 O H 1 P M S MALCOV 013						10 292	4307	4.10	177	3.23	139	38/ 5	70 288 4803 3.88 187 3.20 154 405						80 288	4741	3.91	185	3.21	152
Poľnohospodárske družst. Javorina Malcov						10 292	4307	4.10	177	3.23	139	38/ 5	70 288 4803 3.88 187 3.20 154 405						80 288	4741	3.91	185	3.21	152
Výsledky za predchádzajúci kontrolný rok						10 302	3781	4.05	153	3.30	125	39/27	75 289 4242 3.87 164 3.28 139 404						85 290	4187	3.89	163	3.28	137
SÍDLO Malcov						Stav kráv :			93			Priemerný vek v mesiacoch a dňoch: 72/ 1						Priemerná laktácia 3.75						
1 O H 1 S P A NIŽNÉ RASLAVICE 011						17 286	2967	3.75	111	3.20	95	33/10	57 291 4046 3.76 152 3.19 129 391						74 290	3798	3.76	143	3.19	121
2 O N 1 S X P ABRAHÁMOVCE 031						13 295	2656	3.74	99	3.31	88	30/25	49 287 3271 3.75 123 3.20 105 397						62 289	3142	3.75	118	3.22	101
AGRO - RASLAVICE, s.r.o.						30 290	2832	3.75	106	3.24	92	32/ 7	106 289 3687 3.75 138 3.19 118 394						136 289	3499	3.75	131	3.20	112
Výsledky za predchádzajúci kontrolný rok						26 288	2722	3.69	100	3.23	88	28/18	113 289 3618 3.75 136 3.27 118 393						139 289	3450	3.74	129	3.26	113
SÍDLO Nižné Raslavice						Stav kráv :			163			Priemerný vek v mesiacoch a dňoch: 58/24						Priemerná laktácia 3.31						
2 O H 1 R P SMILNO 012						29 298	3919	3.52	138	3.17	124	41/18	43 298 4768 3.43 163 3.15 150 439						72 298	4426	3.46	153	3.16	140
2 O H 1 P R A MIKULÁŠOVÁ 021						5 300	3875	3.63	141	3.23	125	43/13	54 288 3686 3.96 146 3.19 117 398						59 289	3702	3.93	146	3.19	118
Družstvo podielníkov Biodružstvo Smilno						34 298	3912	3.54	138	3.18	124	41/26	97 292 4165 3.69 154 3.17 132 416						131 294	4100	3.65	150	3.17	130
Výsledky za predchádzajúci kontrolný rok						44 297	3979	3.40	135	3.16	126	38/16	124 293 3959 3.45 137 3.28 130 406						168 294	3965	3.44	136	3.25	129
SÍDLO Smilno						Stav kráv :			149			Priemerný vek v mesiacoch a dňoch: 63/16						Priemerná laktácia 3.14						
2 O H 1 R P M SVERŽOV 011						17 295	3605	3.74	135	3.04	110	37/24	47 285 3955 3.66 145 3.12 123 384						64 288	3862	3.68	142	3.10	120
2 O H 1 S P R ZLATÉ 021						13 302	2806	3.85	108	3.20	90	41/ 6	41 294 2627 3.73 98 3.19 84 531						54 296	2670	3.76	100	3.19	85
Agrodružstvo Tarnov						30 298	3259	3.78	123	3.10	101	39/ 8	88 289 3336 3.68 123 3.14 105 450						118 291	3317	3.71	123	3.13	104
Výsledky za predchádzajúci kontrolný rok						16 291	3048	3.89	118	3.11	95	35/22	116 284 3488 3.70 129 3.18 111 408						132 285	3435	3.72	128	3.17	109
SÍDLO Rokytov						Stav kráv :			149			Priemerný vek v mesiacoch a dňoch: 69/10						Priemerná laktácia 3.65						
2 O H 1 H R CHMELOVÁ 011						77 291	6003	4.31	259	3.32	199	25/ 0	131 287 5731 3.56 204 3.29 189 433						208 289	5832	3.84	224	3.30	192
1 O H 1 H X BECHEROV 021						42 303	4671	4.33	202	3.38	158	31/ 1	5 305 5409 4.12 223 3.42 185 688						47 303	4750	4.31	205	3.38	161
1 O H 1 H STEBNÍK 031						17 305	6878	4.51	310	3.23	222	25/14							17 305	6878	4.51	310	3.23	222
2 O H 1 H R ZBOROV 041						93 301	6668	4.55	304	3.30	220	24/25	224 298 5913 4.45 263 3.35 198 392						317 299	6134	4.49	275	3.33	204
Poľnohospodárske družstvo Magura Zborov						229 298	6094	4.44	270	3.31	202	26/ 2	360 294 5840 4.13 241 3.33 194 411						589 296	5938	4.25	253	3.32	197
Výsledky za predchádzajúci kontrolný rok						166 296	5004	4.41	221	3.28	164	26/ 9	406 294 5648 4.52 255 3.34 189 394						572 294	5461	4.49	245	3.33	182
SÍDLO Zborov						Stav kráv :			744			Priemerný vek v mesiacoch a dňoch: 43/30						Priemerná laktácia 2.62						
1 O H 1 R P HERTNÍK 011						60 291	4975	3.40	169	3.30	164	33/11	146 287 5180 3.48 180 3.27 170 453						206 288	5120	3.45	177	3.28	168
Agro Čergov, s.r.o.						60 291	4975	3.40	169	3.30	164	33/11	146 287 5180 3.48 180 3.27 170 453						206 288	5120	3.45	177	3.28	168
Výsledky za predchádzajúci kontrolný rok						31 297	4578	3.52	161	3.32	152	31/10	180 292 5122 3.62 185 3.31 169 439						211 293	5042	3.61	182	3.31	167
SÍDLO Osikov						Stav kráv :			300			Priemerný vek v mesiacoch a dňoch: 53/ 7						Priemerná laktácia 2.78						
2 O H 1 X S P HUTKA 011						3 295	2111	4.28	90	3.09	65	46/19	14 287 2252 3.96 89 3.13 71 429						17 288	2227	4.01	89	3.12	70
TKÁČ, s.r.o.						3 295	2111	4.28	90	3.09	65	46/19	14 287 2252 3.96 89 3.13 71 429						17 288	2227	4.01	89	3.12	70
Výsledky za predchádzajúci kontrolný rok						3 292	2340	3.80	89	3.32	78	36/24	45 294 2743 3.36 92 3.13 86 419						48 294	2718	3.38	92	3.14	85
SÍDLO Stropkov						Stav kráv :			0			Priemerný vek v mesiacoch a dňoch: 0/ 0						Priemerná laktácia 0.00						
2 O H 3 S H R KOPRIVNICA 011						64 297	6214	3.53	220	3.25	202	30/16	94 285 5291 3.60 191 3.31 175 410						158 290	5665	3.57	202	3.28	186
ORAGRO - V, s.r.o.						64 297	6214	3.53	220	3.25	202	30/16	94 285 5291 3.60 191 3.31 175 410						158 290	5665	3.57	202	3.28	186
Výsledky za predchádzajúci kontrolný rok						11 294	6788	3.80	258	3.23	219	27/18	9 281 5035 3.84 194 3.23 163 385						20 288	5999	3.82	229	3.23	194
SÍDLO Marhaň						Stav kráv :			216			Priemerný vek v mesiacoch a dňoch: 46/11						Priemerná laktácia 2.58						

					- P R V Ě L A K T Ā C I E -							- DRUHÉ A ĎALŠIE LAKTÁCIE -							V Š E T K Y L A K T Ā C I E									
1	2	3	4	5	6	7	8	9	10	11	12	13	14	15	16	17	18	19	20	21	22	23	24	25	26	27	28	29

OKRES: BARDEJOV

VÝSLEDKY ZA OKRES

BARDEJOV	836	297	4993	4.01	200	3.24	162	30/24	1870	291	4851	3.85	187	3.23	157	418	2706	293	4895	3.90	191	3.23	158
POLNOHOSP. DRUŽSTVÁ:	589	298	5117	4.14	212	3.23	165	30/ 5	1281	292	5036	3.93	198	3.23	162	416	1870	294	5061	3.99	202	3.23	163
SÚKROMNÝ SEKTOR:	247	294	4698	3.65	172	3.25	153	32/ 9	589	287	4448	3.67	163	3.24	144	422	836	290	4522	3.67	166	3.24	147

					- P R V Ě L A K T Ā C I E -								- DRUHÉ A ĎALŠIE LAKTÁCIE -					V Š E T K Y L A K T Ā C I E										
1	2	3	4	5	6	7	8	9	10	11	12	13	14	15	16	17	18	19	20	21	22	23	24	25	26	27	28	29

OKRES: HUMENNÉ

Ing. ŠTEFAN Hrabovský	2 305	7864	3.38	266	3.08	242	25/10	1 305	8059	4.07	328	3.44	277	478	3 305	7929	3.62	287	3.20	254	
Výsledky za predchádzajúci kontrolný rok	1 305	7455	4.39	327	3.22	240	26/23	1 305	9796	3.80	372	3.12	306	418	2 305	8625	4.05	349	3.17	273	
SÍDLO Udavské											Stav kráv :	3			Priemerný vek v mesiacoch a dňoch: 37/ 8					Priemerná laktácia	2.00

VÝSLEDKY ZA OKRES

HUMENNÉ	269	293	3356	4.02	135	3.16	106	33/ 3	798	288	3651	3.90	142	3.18	116	405	1067	289	3577	3.93	141	3.18	114
POĽNOHOSP. DRUŽSTVÁ:	12	293	3495	4.12	144	3.24	113	42/ 4	47	291	3920	4.02	158	3.22	126	398	59	291	3833	4.04	155	3.22	124
SÚKROMNÝ SEKTOR:	257	293	3349	4.02	135	3.15	106	32/21	751	288	3634	3.89	142	3.18	115	405	1008	289	3562	3.92	140	3.17	113
ŠLACHTITELSKÉ CHOVY:	2 305	7864	3.38	266	3.08	242	25/10	1 305	8059	4.07	328	3.44	277	478	3 305	7929	3.62	287	3.20	254			

					- P R V Ě L A K T Ā C I E -							- DRUHÉ A ĎALŠIE LAKTÁCIE -							V Š E T K Y L A K T Ā C I E									
1	2	3	4	5	6	7	8	9	10	11	12	13	14	15	16	17	18	19	20	21	22	23	24	25	26	27	28	29

OKRES: KEŽMAROK

2 O H 3	R M P	VELKÁ LOMNICA 020	021		44	294	4495	3.93	176	2.96	133	27/20		107	290	5794	3.92	227	3.12	181	397	151	291	5416	3.92	212	3.08	167	
BULLY, spol. s r.o. Veľká Lomnica					44	294	4495	3.93	176	2.96	133	27/20		107	290	5794	3.92	227	3.12	181	397	151	291	5416	3.92	212	3.08	167	
Výsledky za predchádzajúci kontrolný rok					26	297	4657	3.88	181	3.06	142	28/20		117	283	5037	3.97	200	3.20	161	397	143	286	4968	3.96	197	3.18	158	
SÍDLO Veľká Lomnica											167																		
1 O H 1	P R X	KEŽMAROK	011		8	287	3758	3.98	150	3.29	124	30/29		57	293	5084	4.09	208	3.18	161	405	65	292	4920	4.08	201	3.19	157	
1 O H 1	P R X	KEŽMAROK	012		14	293	4163	3.87	161	3.13	130	34/12		32	294	4822	4.09	197	3.17	153	393	46	294	4621	4.03	186	3.16	146	
Chov spolu					22	291	4015	3.90	157	3.18	128	33/ 4		89	293	4990	4.09	204	3.17	158	401	111	293	4796	4.06	195	3.17	152	
ŠKOLSKÝ MAJETOK SPOŠ KEŽMAROK					22	291	4015	3.90	157	3.18	128	33/ 4		89	293	4990	4.09	204	3.17	158	401	111	293	4796	4.06	195	3.17	152	
Výsledky za predchádzajúci kontrolný rok					30	287	4256	4.12	176	3.11	132	29/30		78	288	4874	4.22	206	3.19	156	387	108	288	4702	4.20	197	3.17	149	
SÍDLO Kežmarok											126																		
6 O H 1	X S P	KEŽMAROK	011		11	301	3868	4.17	161	3.30	128	30/14		58	295	4331	4.13	179	3.25	141	391	69	296	4257	4.14	176	3.26	139	
6 O H 1	X S P	KEŽMAROK	012		20	295	3474	3.67	127	3.39	118	29/ 7		69	294	4405	3.81	168	3.33	147	400	89	295	4196	3.78	159	3.34	140	
Chov spolu					31	297	3614	3.86	139	3.35	121	29/20		127	295	4371	3.96	173	3.30	144	396	158	295	4222	3.94	166	3.31	140	
6 O H 1	X P R	MALÝ SLAVKOV	022		10	295	3688	2.95	109	3.12	115	28/17		55	287	4035	2.79	113	3.31	134	423	65	288	3981	2.81	112	3.29	131	
6 O H 1	R X M	MLYNČEKY	031		13	298	3732	3.92	146	3.12	117	35/14		52	295	4349	3.92	171	3.12	136	375	65	296	4226	3.92	166	3.12	132	
6 O H 1	X R M	MLYNČEKY	032		19	277	3694	4.16	154	3.11	115	32/ 1		48	294	4252	3.98	169	3.15	134	394	67	289	4094	4.03	165	3.14	128	
Chov spolu					32	286	3709	4.06	151	3.12	116	33/13		100	295	4303	3.95	170	3.13	135	384	132	293	4159	3.97	165	3.13	130	
6 O H 1	X P	RAKÚSY	041		11	261	2798	3.56	100	3.14	88	28/ 4		34	277	3309	3.23	107	3.19	105	402	45	273	3184	3.30	105	3.17	101	
6 O H 1	X P S	RAKÚSY	042		13	288	3027	3.28	99	3.30	100	30/18		59	288	3798	3.07	117	3.25	124	383	72	288	3659	3.10	114	3.26	119	
Chov spolu					24	275	2922	3.40	99	3.23	94	29/14		93	284	3619	3.13	113	3.23	117	390	117	282	3476	3.17	110	3.23	112	
Poľnohosp. družstvo podielnikov Kežmarok					97	288	3482	3.74	130	3.22	112	30/24		375	291	4117	3.61	148	3.24	133	395	472	290	3986	3.63	145	3.24	129	
Výsledky za predchádzajúci kontrolný rok					116	295	3296	3.91	129	3.23	107	31/ 4		386	291	4123	3.83	158	3.30	136	394	502	292	3932	3.84	151	3.28	129	
SÍDLO Kežmarok											587																		
2 O H 1	P X R	LUBICA	012		7	300	2426	4.32	105	3.18	77	35/ 9		42	292	2529	4.25	108	3.11	79	423	49	293	2515	4.26	107	3.12	78	
2 O H 1	P R X	LUBICA	013		9	297	2211	4.24	94	3.04	67	35/ 4		33	296	2706	3.98	108	3.01	82	450	42	296	2600	4.03	105	3.02	78	
2 O H 1	P R X	LUBICA	014		7	305	2127	3.90	83	3.11	66	33/ 0		27	295	2806	4.15	116	3.11	87	445	34	297	2666	4.11	110	3.11	83	
Chov spolu					23	300	2251	4.17	94	3.11	70	34/19		102	294	2660	4.14	110	3.08	82	437	125	295	2584	4.14	107	3.08	80	
Poľnohospodárske družstvo Ľubica					23	300	2251	4.17	94	3.11	70	34/19		102	294	2660	4.14	110	3.08	82	437	125	295	2584	4.14	107	3.08	80	
Výsledky za predchádzajúci kontrolný rok					62	300	2413	4.40	106	3.13	75	32/13		127	295	2946	4.40	129	3.16	93	447	189	297	2771	4.40	122	3.15	87	
SÍDLO Ľubica											155																		
2 O H 3	R P X	SPIŠSKÁ BELÁ K-4	012		44	299	4230	4.01	169	3.06	130	34/27		118	294	4692	4.08	191	3.18	149	391	162	295	4566	4.06	186	3.15	144	
6 O H 3	R X P	SLOVENSKÁ VES	031		57	291	5027	4.49	226	3.16	159	34/ 1		167	292	5266	4.57	240	3.21	169	382	224	292	5205	4.55	237	3.20	167	
POĽNOHOSP.DRUŽSTVO TATRY Spišská Belá					101	295	4680	4.30	201	3.12	146	34/12		285	293	5028	4.38	220	3.20	161	386	386	293	4937	4.36	215	3.18	157	
Výsledky za predchádzajúci kontrolný rok					130	293	4215	4.69	198	3.15	133	34/18		306	293	4492	4.63	208	3.28	147	375	436	293	4409	4.65	205	3.24	143	
SÍDLO Spišska Belá											459																		
2 O H 1	X S P	TVAROŽNÁ	011		27	285	3530	4.28	151	3.19	112	34/28		81	288	4559	4.36	199	3.12	142	365	108	287	4302	4.34	187	3.13	135	
Poľnohosp. družstvo podielnik. Tvarožná					27	285	3530	4.28	151	3.19	112	34/28		81	288	4559	4.36	199	3.12	142	365	108	287	4302	4.34	187	3.13	135	
Výsledky za predchádzajúci kontrolný rok					23	290	3790	4.40	167	3.04	115	36/13		79	284	4222	4.62	195	3.06	129	388	102	285	4125	4.57	189	3.06	126	
SÍDLO Tvarožná											88																		
VÝSLEDKY ZA OKRES KEŽMAROK					314	292	3961	4.05	161	3.13	124	32/ 9		1039	292	4506	4.02	181	3.19	144	395	1353	292	4379	4.03	176	3.17	139	
POĽNOHOSP. DRUŽSTVÁ:					248	291	3861	4.09	158	3.16	122	33/ 2		843	292	4291	4.03	173	3.20	137	394	1091	291	4193	4.04	169	3.19	134	
POĽNOHOSP. ŠKOLY:					22	291	4015	3.90	157	3.18	128	33/ 4		89	293	4990	4.09	204	3.17	158	401	111	293	4796	4.06	195	3.17	152	
SÚKROMNÝ SEKTOR:					44	294	4495	3.93	176	2.96	133	27/20		107	290	5794	3.92	227	3.12	181	397	151	291	5416	3.92	212	3.08	167	

					- P R V Ě L A K T Ā C I E -							- DRUHÉ A ĎALŠIE LAKTÁCIE -							V Š E T K Y L A K T Ā C I E									
1	2	3	4	5	6	7	8	9	10	11	12	13	14	15	16	17	18	19	20	21	22	23	24	25	26	27	28	29

OKRES: LEVOČA

2 O H 1	H X R	DRAVCE		011	11 304	4980	4.24	211	3.03	151	30/ 6	33 288	5294	4.29	227	3.20	169	421	44 292	5215	4.27	223	3.16	165		
2 O H 1	H X	DRAVCE		019	11 298	5002	4.34	217	3.15	158	31/18	25 291	5016	4.51	226	3.21	161	486	36 293	5011	4.45	223	3.19	160		
		<i>Chov spolu</i>		<i>01</i>	<i>22 301</i>	<i>4991</i>	<i>4.29</i>	<i>214</i>	<i>3.09</i>	<i>154</i>	<i>30/27</i>	<i>58 289</i>	<i>5174</i>	<i>4.38</i>	<i>226</i>	<i>3.20</i>	<i>166</i>	<i>449</i>	<i>80 293</i>	<i>5124</i>	<i>4.35</i>	<i>223</i>	<i>3.17</i>	<i>163</i>		
Poľnohospodárske družstvo Dravce					22 301	4991	4.29	214	3.09	154	30/27	58 289	5174	4.38	226	3.20	166	449	80 293	5124	4.35	223	3.17	163		
Výsledky za predchádzajúci kontrolný rok					24 294	4190	4.16	174	3.18	133	29/21	57 291	4542	4.32	196	3.22	146	438	81 292	4438	4.28	190	3.21	142		
SÍDLO Dravce																										
					Stav kráv :					139																
					Priemerný vek v mesiacoch a dňoch:					51/29																
					Priemerná laktácia					2.48																
2 O H 3	X H	JABLONOV - KUT		031	25 299	3409	4.24	145	2.97	101	33/27	43 289	3938	4.17	164	3.05	120	477	68 293	3743	4.19	157	3.02	113		
Poľnohospodárske družstvo Jablonov					25 299	3409	4.24	145	2.97	101	33/27	43 289	3938	4.17	164	3.05	120	477	68 293	3743	4.19	157	3.02	113		
Výsledky za predchádzajúci kontrolný rok					12 291	2750	4.04	111	3.07	84	29/26	58 290	3507	4.21	148	3.05	107	428	70 290	3378	4.18	141	3.05	103		
SÍDLO Jablonov																										
					Stav kráv :					110																
					Priemerný vek v mesiacoch a dňoch:					50/ 7																
					Priemerná laktácia					2.39																
6 O H 3	P	NIŽNÉ REPAŠE		011	55 290	3187	4.17	133	3.26	104	41/ 8	162 288	3224	4.12	133	3.25	105	422	217 288	3215	4.13	133	3.25	105		
Poľnohospodárske družstvo Nižné Repáše					55 290	3187	4.17	133	3.26	104	41/ 8	162 288	3224	4.12	133	3.25	105	422	217 288	3215	4.13	133	3.25	105		
Výsledky za predchádzajúci kontrolný rok					80 289	3354	4.22	142	3.30	111	40/30	194 289	3765	4.25	160	3.28	124	434	274 289	3645	4.24	155	3.29	120		
SÍDLO Nižné Repáše																										
					Stav kráv :					282																
					Priemerný vek v mesiacoch a dňoch:					68/13																
					Priemerná laktácia					3.43																
6 O H 3	R P	OLŠAVICA		011	17 299	3186	3.85	123	3.15	100	35/29	53 290	3722	4.16	155	3.20	119	411	70 292	3592	4.09	147	3.19	115		
6 O H 3	P	OLŠAVICA		012	31 285	2746	4.05	111	3.29	90	38/ 9	116 286	3181	4.11	131	3.26	104	412	147 286	3089	4.09	126	3.27	101		
		<i>Chov spolu</i>		<i>01</i>	<i>48 290</i>	<i>2902</i>	<i>3.97</i>	<i>115</i>	<i>3.23</i>	<i>94</i>	<i>37/15</i>	<i>169 287</i>	<i>3351</i>	<i>4.12</i>	<i>138</i>	<i>3.24</i>	<i>109</i>	<i>412</i>	<i>217 288</i>	<i>3251</i>	<i>4.09</i>	<i>133</i>	<i>3.24</i>	<i>105</i>		
Poľno. družstvo Olšavica-Brutovce					48 290	2902	3.97	115	3.23	94	37/15	169 287	3351	4.12	138	3.24	109	412	217 288	3251	4.09	133	3.24	105		
Výsledky za predchádzajúci kontrolný rok					54 294	3446	3.68	127	3.35	115	38/ 3	175 284	3933	3.88	153	3.30	130	407	229 286	3818	3.84	147	3.31	126		
SÍDLO Olšavica																										
					Stav kráv :					286																
					Priemerný vek v mesiacoch a dňoch:					63/25																
					Priemerná laktácia					3.18																
6 O H 3	X H R	SPIŠSKÝ ŠTVRTOK		011	27 293	5026	4.59	230	3.20	161	33/10	138 294	5773	4.67	269	3.30	191	429	165 294	5651	4.66	263	3.29	186		
POĽNOHOSPODÁR SPIŠSKÝ ŠTVRTOK ,s.r.o.					27 293	5026	4.59	230	3.20	161	33/10	138 294	5773	4.67	269	3.30	191	429	165 294	5651	4.66	263	3.29	186		
Výsledky za predchádzajúci kontrolný rok					92 297	5050	4.18	211	3.21	162	31/14	174 296	5527	4.28	237	3.26	180	423	266 297	5362	4.25	228	3.25	174		
SÍDLO Spišský Štvrtok																										
					Stav kráv :					256																
					Priemerný vek v mesiacoch a dňoch:					53/13																
					Priemerná laktácia					2.73																

VÝSLEDKY ZA OKRES

LEVOČA

POĽNOHOSP. DRUŽSTVÁ:

SÚKROMNÝ SEKTOR:

177 293	3646	4.24	155	3.17	116	36/20	570 290	4131	4.34	179	3.25	134	427	747 290	4016	4.32	174	3.23	130
150 293	3397	4.15	141	3.17	108	37/ 8	432 288	3606	4.17	151	3.22	116	427	582 289	3553	4.17	148	3.20	114
27 293	5026	4.59	230	3.20	161	33/10	138 294	5773	4.67	269	3.30	191	429	165 294	5651	4.66	263	3.29	186

OKRES: MEDZILABORCE

2 O H 3	S	MEDZILABORCE		011	38 298	3903	4.01	157	3.34	130	32/18	80 296	4477	4.02	180	3.32	149	438	118 296	4292	4.02	173	3.32	143		
JANES, s.r.o.					38 298	3903	4.01	157	3.34	130	32/18	80 296	4477	4.02	180	3.32	149	438	118 296	4292	4.02	173	3.32	143		
Výsledky za predchádzajúci kontrolný rok					34 287	3464	4.00	139	3.51	122	30/25	75 295	4616	3.85	178	3.38	156	420	109 293	4256	3.89	165	3.42	145		
SÍDLO Medzilaborce																										
					Stav kráv :					150																
					Priemerný vek v mesiacoch a dňoch:					56/26																
					Priemerná laktácia					2.99																
2 O H 1	X	OLKA		011								20 284	1887	3.60	68	3.15	59	478	20 284	1887	3.60	68	3.15	59		
Slavomír Švigár - SHR												20 284	1887	3.60	68	3.15	59	478	20 284	1887	3.60	68	3.15	59		
Výsledky za predchádzajúci kontrolný rok																										
SÍDLO Olka																										
					Stav kráv :					0																
					Priemerný vek v mesiacoch a dňoch:					0/ 0																
					Priemerná laktácia					0.00																
2 O H 2	S X	HABURA		012	16 296	2372	4.21	100	3.25	77	35/ 6	63 299	3139	4.12	129	3.18	100	429	79 298	2984	4.13	123	3.19	95		
PD - Habura, a.s.					16 296	2372	4.21	100	3.25	77	35/ 6	63 299	3139	4.12	129	3.18	100	429	79 298	2984	4.13	123	3.19	95		
Výsledky za predchádzajúci kontrolný rok					24 298	2143	3.91	84	3.22	69	35/ 9	85 293	2915	3.81	111	3.07	89	405	109 294	2745	3.82	105	3.09	85		
SÍDLO Habura																										
					Stav kráv :					91																
					Priemerný vek v mesiacoch a dňoch:					66/12																
					Priemerná laktácia					3.18																

VÝSLEDKY ZA OKRES

MEDZILABORCE

SÚKROMNÝ SEKTOR:

54 297	3450	4.05	140	3.32	114	33/11	163 295	3642	4.03	147	3.26	119	438	217 296	
---------------	-------------	-------------	------------	-------------	------------	--------------	----------------	-------------	-------------	------------	-------------	------------	------------	----------------	---------

				- P R V Ě L A K T Ā C I E -								- DRUHÉ A ĎALŠIE LAKTÁCIE -						V Š E T K Y L A K T Ā C I E										
1	2	3	4	5	6	7	8	9	10	11	12	13	14	15	16	17	18	19	20	21	22	23	24	25	26	27	28	29

OKRES: POPRAD

2 O H 1	X P	VELKÁ		022		7 290	2696	3.85	104	3.26	88	40/ 7		62 286	2919	3.91	114	3.23	94	443		69 287	2896	3.91	113	3.24	94
Poľnohospodárske družstvo "Družba" Poprad					7 290	2696	3.85	104	3.26	88	40/ 7		62 286	2919	3.91	114	3.23	94 443	69 287	2896	3.91	113	3.24	94			
Výsledky za predchádzajúci kontrolný rok					28 285	2314	4.22	98	3.28	76	34/29		37 287	3031	4.00	121	3.23	98 410	65 286	2722	4.08	111	3.25	88			
SÍDLO Poprad					Stav kráv : 74							Priemerný vek v mesiacoch a dňoch: 63/ 0										Priemerná laktácia 3.26					
2 O H 1	P R	BATIZOVCE		011		43 290	4197	3.91	164	3.18	134	29/11		75 292	4626	3.77	175	3.28	152	385		118 291	4470	3.82	171	3.25	145
Poľnohospodárske družstvo Batizovce					43 290	4197	3.91	164	3.18	134	29/11		75 292	4626	3.77	175	3.28	152 385	118 291	4470	3.82	171	3.25	145			
Výsledky za predchádzajúci kontrolný rok					48 291	3821	4.28	164	3.28	125	27/27		92 291	4481	4.49	201	3.34	150 400	140 291	4255	4.43	188	3.32	141			
SÍDLO Batizovce					Stav kráv : 155							Priemerný vek v mesiacoch a dňoch: 43/20										Priemerná laktácia 2.50					
6 O H 1	R P M	HRANOVNICA		011		37 294	3944	3.49	138	3.02	119	37/ 2		113 295	4755	3.59	171	3.09	147	408		150 295	4555	3.57	163	3.07	140
6 O H 1	R P M	HRANOVNICA		013		15 277	3790	3.45	131	3.22	122	35/26		52 282	4791	3.49	167	3.15	151	378		67 281	4567	3.48	159	3.17	145
<i>Chov spolu</i>					<i>01</i>	<i>52 289</i>	<i>3899</i>	<i>3.48</i>	<i>136</i>	<i>3.08</i>	<i>120</i>	<i>36/22</i>		<i>165 291</i>	<i>4766</i>	<i>3.56</i>	<i>170</i>	<i>3.11</i>	<i>148</i>	<i>399</i>		<i>217 291</i>	<i>4559</i>	<i>3.54</i>	<i>161</i>	<i>3.10</i>	<i>141</i>
Poľnohospodárske družstvo Hranovnica					52 289	3899	3.48	136	3.08	120	36/22		165 291	4766	3.56	170	3.11	148 399	217 291	4559	3.54	161	3.10	141			
Výsledky za predchádzajúci kontrolný rok					53 288	3859	3.37	130	3.10	120	33/ 8		166 283	4588	3.50	161	3.12	143 385	219 284	4412	3.47	153	3.12	138			
SÍDLO Hranovnica					Stav kráv : 244							Priemerný vek v mesiacoch a dňoch: 62/14										Priemerná laktácia 3.47					
6 O H 1	P R	KRAVANY		011		31 278	3945	3.46	137	3.10	122	37/24		58 282	4740	3.50	166	3.14	149	377		89 281	4463	3.49	156	3.13	140
Poľnohospodárske družstvo Kravany					31 278	3945	3.46	137	3.10	122	37/24		58 282	4740	3.50	166	3.14	149 377	89 281	4463	3.49	156	3.13	140			
Výsledky za predchádzajúci kontrolný rok					17 281	3869	3.47	134	3.24	125	40/ 8		60 284	3836	3.55	136	3.29	126 386	77 283	3843	3.53	136	3.28	126			
SÍDLO Kravany					Stav kráv : 102							Priemerný vek v mesiacoch a dňoch: 55/24										Priemerná laktácia 2.80					
1 O H 3	X S R	MENGUSOVCE		011		16 292	2679	4.43	119	3.27	88	30/29		81 291	3212	4.49	144	3.18	102	390		97 291	3124	4.48	140	3.19	100
Poľnohospodárske družstvo Mengusovce					16 292	2679	4.43	119	3.27	88	30/29		81 291	3212	4.49	144	3.18	102 390	97 291	3124	4.48	140	3.19	100			
Výsledky za predchádzajúci kontrolný rok					31 294	2682	4.28	115	3.12	84	32/ 1		77 291	3235	4.59	148	3.24	105 379	108 292	3076	4.51	139	3.21	99			
SÍDLO Mengusovce					Stav kráv : 254							Priemerný vek v mesiacoch a dňoch: 62/12										Priemerná laktácia 3.55					
6 S H 3	P	MLYNICA		011		44 289	3123	4.04	126	3.38	106	32/29		131 289	4261	4.10	175	3.34	142	414		175 289	3975	4.09	163	3.35	133
Poľnohospodárske družstvo Mlynica					44 289	3123	4.04	126	3.38	106	32/29		131 289	4261	4.10	175	3.34	142 414	175 289	3975	4.09	163	3.35	133			
Výsledky za predchádzajúci kontrolný rok					32 296	3175	4.00	127	3.42	109	33/10		129 290	4151	4.12	171	3.34	139 416	161 291	3957	4.10	162	3.36	133			
SÍDLO Mlynica					Stav kráv : 173							Priemerný vek v mesiacoch a dňoch: 64/11										Priemerná laktácia 3.64					
6 S H 3	P R	SPIŠSKÁ TEPLICA		011		65 284	4158	4.22	176	3.27	136	30/ 6		168 282	5402	4.02	217	3.22	174	388		233 282	5055	4.06	205	3.23	163
Poľnoh. družstvo podiel. Spišská Teplica					65 284	4158	4.22	176	3.27	136	30/ 6		168 282	5402	4.02	217	3.22	174 388	233 282	5055	4.06	205	3.23	163			
Výsledky za predchádzajúci kontrolný rok					53 289	4326	4.48	194	3.35	145	30/29		153 281	5233	4.45	233	3.30	173 374	206 283	5000	4.46	223	3.31	166			
SÍDLO Spišská Teplica					Stav kráv : 258							Priemerný vek v mesiacoch a dňoch: 59/ 9										Priemerná laktácia 3.66					
2 O H 3	R P	SP.BYSTRÉ		011		78 283	4456	3.79	169	3.21	143	31/ 2		129 281	5184	3.76	195	3.22	167	396		207 282	4910	3.77	185	3.21	158
1 S H 1	P	KVETNICA		021		31 298	3581	3.64	131	3.29	118	30/26		57 288	4007	3.51	141	3.32	133	389		88 291	3857	3.55	137	3.31	128
Poľnohospodárske družstvo Spišské Bystré					109 287	4207	3.76	158	3.23	136	31/ 0		186 283	4823	3.70	178	3.24	156 394	295 285	4596	3.72	171	3.24	149			
Výsledky za predchádzajúci kontrolný rok					90 283	4012	3.90	156	3.24	130	30/23		208 284	4657	3.96	184	3.18	148 406	298 284	4462	3.94	176	3.20	143			
SÍDLO Spišské Bystré					Stav kráv : 401							Priemerný vek v mesiacoch a dňoch: 46/ 8										Priemerná laktácia 2.58					
2 O H 1	X P	ŠVÁBOVCE		011		21 288	2568	3.98	102	3.33	85	36/ 9		56 285	3095	3.99	124	3.37	104	393		77 286	2951	3.99	118	3.36	99
Poľnohospodárske družstvo Švábovce					21 288	2568	3.98	102	3.33	85	36/ 9		56 285	3095	3.99	124	3.37	104 393	77 286	2951	3.99	118	3.36	99			
Výsledky za predchádzajúci kontrolný rok					17 277	2577	4.23	109	3.42	88	36/ 7		57 280	3182	4.30	137	3.42	109 395	74 279	3043	4.29	130	3.42	104			
SÍDLO Švábovce					Stav kráv : 95							Priemerný vek v mesiacoch a dňoch: 66/20										Priemerná laktácia 3.54					
6 O H 3	P X R	VIKARTOVCE		012		28 295	3464	4.01	139	3.23	112	31/22		125 285	4172	4.03	168	3.29	137	403		153 287	4042	4.03	163	3.29	133

				- P R V Ě L A K T Ā C I E -								- DRUHÉ A ĎALŠIE LAKTÁCIE -						V Š E T K Y L A K T Ā C I E										
1	2	3	4	5	6	7	8	9	10	11	12	13	14	15	16	17	18	19	20	21	22	23	24	25	26	27	28	29

OKRES: POPRAD

Vikartovská agrárna spol., a.s Vikartovce	28 295	3464	4.01	139	3.23	112	31/22	125 285	4172	4.03	168	3.29	137	403	153 287	4042	4.03	163	3.29	133									
Výsledky za predchádzajúci kontrolný rok	28 285	3301	4.06	134	3.34	110	31/ 7	124 292	4000	4.06	162	3.32	133	409	152 290	3871	4.06	157	3.33	129									
SÍDLO Vikartovce																													
2 O H 1 H X MATEJOVCE 011	21 298	5705	4.33	247	3.17	181	24/14	41 291	5818	4.42	257	3.20	186	429	62 294	5780	4.39	253	3.19	184									
La Terra s.r.o. Poprad - Matejovce	21 298	5705	4.33	247	3.17	181	24/14	41 291	5818	4.42	257	3.20	186	429	62 294	5780	4.39	253	3.19	184									
Výsledky za predchádzajúci kontrolný rok	24 289	3584	4.44	159	3.09	111	31/26	29 287	4181	4.51	189	3.16	132	426	53 288	3911	4.48	175	3.13	122									
SÍDLO Poprad - Matejovce																													
6 O H 1 X R M POPRAD - STRÁŽE 011	25 284	3836	3.95	152	3.17	122	34/ 1	98 284	4694	4.22	198	3.10	146	396	123 284	4520	4.17	189	3.11	141									
ZEMEDAR spol. s r. o. Poprad - Stráže	25 284	3836	3.95	152	3.17	122	34/ 1	98 284	4694	4.22	198	3.10	146	396	123 284	4520	4.17	189	3.11	141									
Výsledky za predchádzajúci kontrolný rok	38 288	3628	4.25	154	3.14	114	33/12	81 289	4707	4.61	217	3.13	147	405	119 289	4362	4.51	197	3.13	136									
SÍDLO Poprad - Stráže																													
VÝSLEDKY ZA OKRES																													
POPRAV	462 288	3896	3.90	152	3.21	125	32/ 9	1246 286	4499	3.92	176	3.22	145	399	1708 287	4336	3.92	170	3.22	140									
POLNOHOSP. DRUŽSTVÁ:	388 287	3834	3.85	148	3.22	123	32/20	982 287	4466	3.85	172	3.22	144	397	1370 287	4287	3.85	165	3.22	138									
SÚKROMNÝ SEKTOR:	74 292	4226	4.11	174	3.19	135	30/14	264 286	4621	4.18	193	3.20	148	404	338 287	4535	4.16	189	3.20	145									
ŠLACHTITEĽSKÉ CHOVY:	140 289	3705	4.05	150	3.31	122	31/ 6	356 285	4759	3.98	189	3.27	156	397	496 286	4461	3.99	178	3.28	146									

					- P R V Ě L A K T Ā C I E -							- DRUHÉ A ĎALŠIE LAKTÁCIE -							V Š E T K Y L A K T Ā C I E									
1	2	3	4	5	6	7	8	9	10	11	12	13	14	15	16	17	18	19	20	21	22	23	24	25	26	27	28	29

OKRES: PREŠOV

1 S N 1	S	VELKÝ ŠARIŠ		021	17 299	5968	3.96	236	3.37	201	32/28	7 291	5955	3.90	232	3.48	207	421	24 297	5964	3.94	235	3.40	203
1 S H 1	S R	VELKÝ ŠARIŠ		022	8 298	5757	4.04	232	3.32	191	31/20	64 295	5924	4.03	239	3.32	197	403	72 295	5905	4.03	238	3.32	196
1 S N 1	S	VELKÝ ŠARIŠ		023	3 305	5971	4.01	240	3.26	195	32/ 5	37 293	5480	4.04	221	3.35	184	428	40 294	5516	4.04	223	3.34	184
		<i>Chov spolu</i>		<i>02</i>	<i>28 300</i>	<i>5908</i>	<i>3.99</i>	<i>235</i>	<i>3.34</i>	<i>198</i>	<i>32/15</i>	<i>108 294</i>	<i>5774</i>	<i>4.03</i>	<i>233</i>	<i>3.34</i>	<i>193</i>	<i>413</i>	<i>136 295</i>	<i>5801</i>	<i>4.02</i>	<i>233</i>	<i>3.34</i>	<i>194</i>
1 O N 1	S R	MALÝ ŠARIŠ		031	15 296	5336	4.14	221	3.04	162	30/16	42 289	6299	3.82	241	3.25	205	415	57 291	6046	3.90	236	3.20	194
1 O N 1	R S	MALÝ ŠARIŠ		034	13 294	5844	4.20	246	3.00	175	30/26	30 288	6141	4.10	251	3.19	196	413	43 290	6051	4.13	250	3.13	190
		<i>Chov spolu</i>		<i>03</i>	<i>28 295</i>	<i>5572</i>	<i>4.17</i>	<i>232</i>	<i>3.02</i>	<i>168</i>	<i>30/21</i>	<i>72 289</i>	<i>6234</i>	<i>3.93</i>	<i>245</i>	<i>3.23</i>	<i>201</i>	<i>414</i>	<i>100 290</i>	<i>6048</i>	<i>3.99</i>	<i>242</i>	<i>3.17</i>	<i>192</i>
AGRO-LENT spol.s.r.o Prešov					56 297	5740	4.08	234	3.19	183	31/18	180 292	5958	3.99	238	3.29	196	413	236 293	5906	4.01	237	3.27	193
Výsledky za predchádzajúci kontrolný rok					66 298	5319	4.05	215	3.32	177	30/ 6	203 294	5549	3.96	220	3.32	184	408	269 295	5493	3.98	219	3.32	183
SÍDLO Prešov											Stav kráv : 303								Priemerný vek v mesiacoch a dňoch: 54/22				Priemerná laktácia 3.06	
2 O H 1	S H	LADA		022	92 292	4992	4.26	213	3.42	172	29/29	158 291	4929	4.36	215	3.42	169	374	250 291	4952	4.32	214	3.42	170
2 O H 1	S	CHMELOV		041	51 294	4648	4.39	204	3.38	157	31/12	90 287	4399	4.39	193	3.33	147	384	141 289	4489	4.39	197	3.35	150
Polnohospodárske družstvo Kapušany					143 293	4869	4.30	210	3.41	167	30/14	248 289	4737	4.37	207	3.39	161	378	391 291	4785	4.34	208	3.40	163
Výsledky za predchádzajúci kontrolný rok					115 293	4812	4.21	202	3.41	164	31/ 1	269 287	4845	4.18	202	3.40	165	391	384 289	4836	4.19	202	3.40	164
SÍDLO Kapušany											Stav kráv : 553								Priemerný vek v mesiacoch a dňoch: 48/23				Priemerná laktácia 2.60	
2 O H 1	X S	LUBOVEC		011	12 298	2935	3.92	115	3.13	92	32/27	40 299	3434	3.88	133	3.19	110	429	52 299	3319	3.89	129	3.18	105
SARS PLUS s.r.o.					12 298	2935	3.92	115	3.13	92	32/27	40 299	3434	3.88	133	3.19	110	429	52 299	3319	3.89	129	3.18	105
Výsledky za predchádzajúci kontrolný rok					11 303	2646	4.22	112	3.11	82	32/ 2	45 288	2795	4.16	116	3.25	91	401	56 291	2766	4.17	115	3.22	89
SÍDLO Stará Ľubovňa											Stav kráv : 74								Priemerný vek v mesiacoch a dňoch: 63/14				Priemerná laktácia 2.99	
2 O H 1	P R	ŽIPOV		021	19 303	3169	3.88	123	3.03	96	30/29	30 300	3925	3.79	149	3.06	120	396	49 301	3632	3.82	139	3.05	111
Agrovýroba, spol. s r.o. Rokycany					19 303	3169	3.88	123	3.03	96	30/29	30 300	3925	3.79	149	3.06	120	396	49 301	3632	3.82	139	3.05	111
Výsledky za predchádzajúci kontrolný rok					8 300	3751	3.94	148	3.00	113	31/ 9	37 296	3767	4.00	151	3.18	120	384	45 297	3764	3.99	150	3.15	119
SÍDLO Rokycany											Stav kráv : 56								Priemerný vek v mesiacoch a dňoch: 52/ 7				Priemerná laktácia 2.88	
2 O H 1	X R S	SEDLICE		011	41 288	3412	4.43	151	3.31	113	30/27	195 287	4535	4.64	210	3.25	147	396	236 288	4340	4.61	200	3.26	141
Polnohos. družstvo podielnikov Sedlice					41 288	3412	4.43	151	3.31	113	30/27	195 287	4535	4.64	210	3.25	147	396	236 288	4340	4.61	200	3.26	141
Výsledky za predchádzajúci kontrolný rok					83 288	3352	4.24	142	3.22	108	28/11	185 287	4177	4.29	179	3.29	137	398	268 287	3921	4.27	168	3.27	128
SÍDLO Sedlice											Stav kráv : 313								Priemerný vek v mesiacoch a dňoch: 51/14				Priemerná laktácia 3.12	
2 O N 1	S R	KOJATICE		021	48 296	5330	3.54	189	3.51	187	28/26	118 298	5334	3.61	192	3.50	187	390	166 298	5333	3.59	191	3.51	187
Polnohospodárske družstvo ŠARIŠAN Svinia					48 296	5330	3.54	189	3.51	187	28/26	118 298	5334	3.61	192	3.50	187	390	166 298	5333	3.59	191	3.51	187
Výsledky za predchádzajúci kontrolný rok					71 297	4309	3.60	155	3.55	153	29/18	103 299	5289	3.69	195	3.52	186	388	174 298	4889	3.66	179	3.53	173
SÍDLO Svinia											Stav kráv : 190								Priemerný vek v mesiacoch a dňoch: 46/19				Priemerná laktácia 2.66	
2 O H 1	S X	ŠIROKÉ		011	37 290	3279	3.92	129	3.44	113	40/22	145 296	3740	3.99	149	3.43	128	423	182 295	3646	3.98	145	3.43	125
2 O H 1	S X	OVČIE		031	17 298	4078	3.56	145	3.33	136	33/27	35 296	4537	3.59	163	3.43	156	425	52 297	4387	3.58	157	3.40	149
2 O H 1	S	VÍŤAZ		041	40 303	3312	3.46	115	3.49	116	36/19	58 298	3728	3.46	129	3.54	132	513	98 300	3558	3.46	123	3.52	125
Polnohospodárske družstvo BRANISKO v Šir					94 297	3438	3.66	126	3.44	118	37/21	238 296	3854	3.79	146	3.45	133	445	332 297	3736	3.76	140	3.45	129
Výsledky za predchádzajúci kontrolný rok					101 292	3282	3.75	123	3.46	113	36/ 2	337 295	3972	3.79	151	3.43	136	426	438 295	3813	3.79	144	3.43	131
SÍDLO Široké											Stav kráv : 531								Priemerný vek v mesiacoch a dňoch: 62/ 2				Priemerná laktácia 3.08	
2 O N 1	S	TULČÍK		012	73 294	5201	3.31	172	3.39	176	37/ 6	194 293	5539	3.48	193	3.43	190	388	267 293	5447	3.43	187	3.42	186
2 O N 1	S	ZÁHRADNÉ		023	22 293	4280	3.47	149	3.29	141	35/17	40 283	4816	3.47	167	3.29	159	406	62 287	4626	3.47	160	3.29	152
2 O N 1	S	ZÁHRADNÉ		024	29 294	4273	3.36	144	3.23	138	36/23	50 290	4883	3.39	165	3.19	156	461	79 291	4659	3.38	157	3.21	149
		<i>Chov spolu</i>		<i>02</i>	<i>51 293</i>	<i>4276</i>	<i>3.41</i>	<i>146</i>	<i>3.25</i>	<i>139</i>	<i>36/ 7</i>	<i>90 287</i>	<i>4853</i>	<i>3.42</i>	<i>166</i>	<i>3.24</i>	<i>157</i>	<i>436</i>	<i>141 289</i>	<i>4645</i>	<i>3.42</i>	<i>159</i>	<i>3.24</i>	<i>151</i>
2 O H 1	S X	DEMJATA		031	10 291	4441	3.87	172	3.35	149	36/ 9	54 294	4747	4.34	206	3.32	158	409	64 294	4699	4.27	201	3.32	156

					- P R V Ě L A K T Ā C I E -							- DRUHÉ A ĎALŠIE LAKTÁCIE -							V Š E T K Y L A K T Ā C I E									
1	2	3	4	5	6	7	8	9	10	11	12	13	14	15	16	17	18	19	20	21	22	23	24	25	26	27	28	29

OKRES: PREŠOV

Poľnohospodárske družstvo SEKČOV, Tulčák					134 294	4792	3.38	162	3.34	160	36/23	338 292 5230 3.59 188 3.37 176 405							472 292	5106	3.53	180	3.36	172
Výsledky za predchádzajúci kontrolný rok					102 294	3596	3.79	136	3.45	124	36/15	320 291 4425 3.71 164 3.40 151 413							422 292	4224	3.73	158	3.41	144
SÍDLO Tulčák					Stav kráv : 603							Priemerný vek v mesiacoch a dňoch: 59/21							Priemerná laktácia 3.00					
1 O H 1	S R	SOLIVAR		011	26 300	4465	4.31	192	3.23	144	27/16	46 288 4441 4.10 182 3.34 148 403							72 292	4450	4.17	186	3.30	147
1 O H 1	S R	SOLIVAR		012	12 301	4034	4.26	172	3.40	137	27/23	33 301 4937 3.87 191 3.27 162 396							45 301	4696	3.96	186	3.30	155
		Chov spolu		01	38 300	4329	4.29	186	3.28	142	27/18	79 294 4648 4.00 186 3.31 154 400							117 296	4545	4.09	186	3.30	150
1 O H 1	R S	RUSKÁ NOVÁ VES		031	18 296	5035	3.94	199	3.25	164	25/13	28 293 6073 3.87 235 3.21 195 463							46 294	5667	3.89	221	3.23	183
1 O H 1	R S	RUSKÁ NOVÁ VES		032	10 283	4618	4.08	189	3.32	153	26/ 2	36 297 6150 3.79 233 3.13 192 402							46 294	5817	3.84	223	3.16	184
		Chov spolu		03	28 291	4886	3.99	195	3.27	160	25/20	64 295 6117 3.82 234 3.17 194 429							92 294	5742	3.87	222	3.19	183
1 O H 1	S R	KOKOŠOVCE		041	15 293	4402	3.93	173	3.41	150	25/17	51 284 5471 3.64 199 3.29 180 390							66 286	5228	3.69	193	3.31	173
Družstvo AGROPLUS Prešov					81 296	4535	4.11	187	3.30	150	26/17	194 292 5349 3.84 205 3.25 174 407							275 293	5109	3.91	200	3.26	167
Výsledky za predchádzajúci kontrolný rok					72 294	4845	3.94	191	3.25	158	26/ 7	222 292 5162 3.99 206 3.30 170 406							294 292	5085	3.98	202	3.29	167
SÍDLO Prešov					Stav kráv : 365							Priemerný vek v mesiacoch a dňoch: 46/17							Priemerná laktácia 2.78					
2 O H 1	S X	ŠTEFANOVCE		011	19 282	3408	3.70	126	3.22	110	30/29	54 295 4385 3.85 169 3.22 141 429							73 291	4131	3.82	158	3.22	133
2 O H 1	X S P	ŠINDLIAR		021								18 293 4156 3.80 158 3.18 132 446							18 293	4156	3.80	158	3.18	132
2 O H 1	S X	FRIČOVCE		031	12 296	3851	3.67	141	3.18	123	30/29	66 291 4296 3.66 157 3.20 138 407							78 292	4227	3.67	155	3.20	135
SEJLAN, s.r.o. BERTOTOVCE					31 288	3579	3.69	132	3.21	115	30/29	138 293 4312 3.76 162 3.21 138 421							169 292	4178	3.75	156	3.21	134
Výsledky za predchádzajúci kontrolný rok					39 284	3339	3.93	131	3.32	111	32/ 8	130 289 4239 3.70 157 3.25 138 388							169 288	4031	3.74	151	3.27	132
SÍDLO Bertotovce					Stav kráv : 172							Priemerný vek v mesiacoch a dňoch: 56/25							Priemerná laktácia 3.18					
2 O H 1	S	MEDZANY		011	10 305	6750	4.12	278	3.33	225	28/22	31 301 6368 3.96 252 3.31 211 451							41 302	6461	4.00	259	3.31	214
František Kijovský, AGROFARMA Medzany					10 305	6750	4.12	278	3.33	225	28/22	31 301 6368 3.96 252 3.31 211 451							41 302	6461	4.00	259	3.31	214
Výsledky za predchádzajúci kontrolný rok					21 304	6197	4.39	272	3.43	212	27/25	43 292 5748 4.10 236 3.50 201 385							64 296	5895	4.20	248	3.48	205
SÍDLO Medzany					Stav kráv : 75							Priemerný vek v mesiacoch a dňoch: 47/ 6							Priemerná laktácia 2.84					
2 O H 3	S P	CHMIŇANY		011	27 290	2796	4.34	121	3.44	96	43/21	93 291 2949 4.17 123 3.33 98 407							120 291	2914	4.21	123	3.36	98
SHR - M. Mamrák					27 290	2796	4.34	121	3.44	96	43/21	93 291 2949 4.17 123 3.33 98 407							120 291	2914	4.21	123	3.36	98
Výsledky za predchádzajúci kontrolný rok					34 287	2783	4.05	113	3.36	93	40/21	92 291 3197 4.13 132 3.28 105 406							126 290	3085	4.11	127	3.30	102
SÍDLO Chmiňany					Stav kráv : 200							Priemerný vek v mesiacoch a dňoch: 67/ 6							Priemerná laktácia 3.19					
2 O H 1	R P X	TERŇA		011	16 301	3230	3.42	110	3.13	101	35/ 1	38 300 4028 3.26 131 3.09 125 451							54 300	3791	3.30	125	3.10	118
POLNO-ČERGOV s.r.o Terňa					16 301	3230	3.42	110	3.13	101	35/ 1	38 300 4028 3.26 131 3.09 125 451							54 300	3791	3.30	125	3.10	118
Výsledky za predchádzajúci kontrolný rok					17 285	2973	3.31	98	3.03	90	29/26	34 290 3398 3.42 116 3.12 106 459							51 288	3257	3.39	110	3.10	101
SÍDLO Terňa					Stav kráv : 82							Priemerný vek v mesiacoch a dňoch: 57/ 6							Priemerná laktácia 2.82					
VÝSLEDKY ZA OKRES PREŠOV					712 295	4420	3.90	172	3.34	148	32/23	1881 293 4763 3.93 187 3.33 159 409							2593 293	4669	3.92	183	3.33	156
POLNOHOSP. DRUŽSTVÁ:					541 294	4482	3.87	173	3.38	152	32/17	1331 292 4817 3.95 190 3.36 162 405							1872 293	4720	3.93	185	3.37	159
SÚKROMNÝ SEKTOR:					171 296	4225	3.98	168	3.21	136	33/14	550 294 4631 3.89 180 3.25 151 419							721 295	4535	3.91	177	3.24	147
ŠLACHTITELSKÉ CHOVY:					28 300	5908	3.99	235	3.34	198	32/15	108 294 5774 4.03 233 3.34 193 413							136 295	5801	4.02	233	3.34	194

				- P R V Ě L A K T Ā C I E -								- DRUHÉ A ĎALŠIE LAKTÁCIE -						V Š E T K Y L A K T Ā C I E										
1	2	3	4	5	6	7	8	9	10	11	12	13	14	15	16	17	18	19	20	21	22	23	24	25	26	27	28	29

OKRES: SABINOV

Poľnovýroba s.r.o. Krásna Lúka	29 287	3136	3.40	107	3.27	103	27/18	111 290	4265	3.40	145	3.30	141	381	140 290	4031	3.40	137	3.30	133								
Výsledky za predchádzajúci kontrolný rok	25 291	3618	3.78	137	3.37	122	29/14	104 292	4101	3.35	138	3.40	139	372	129 292	4007	3.43	137	3.39	136								
SÍDLO Šarišské Dravce																												
1 O H 1 R S ŠARIŠSKÉ MICHALANY 011	13 300	6049	4.47	270	3.13	189	25/25	10 298	5143	4.20	216	3.19	164	452	23 299	5655	4.36	247	3.15	178								
Agrošariš Jozef Pivovarník	13 300	6049	4.47	270	3.13	189	25/25	10 298	5143	4.20	216	3.19	164	452	23 299	5655	4.36	247	3.15	178								
Výsledky za predchádzajúci kontrolný rok	2 303	5963	4.30	256	3.16	189	25/ 6	12 295	5644	4.28	242	3.31	187	456	14 296	5689	4.28	244	3.29	187								
SÍDLO Šarišské Michalany																												
VÝSLEDKY ZA OKRES																												
SABINOV	353 295	4924	3.50	172	3.29	163	31/ 6	723 293	5092	3.58	182	3.31	169	427	1076 294	5037	3.55	179	3.30	167								
POLNOHOSP. DRUŽSTVÁ:	207 298	5856	3.34	196	3.34	195	31/ 2	400 295	6104	3.51	214	3.32	203	429	607 296	6019	3.45	208	3.33	200								
POLNOHOSP. ŠKOLY:	40 289	4157	4.24	176	3.27	136	29/ 5	71 292	4814	4.12	198	3.37	162	379	111 291	4577	4.16	190	3.34	153								
SÚKROMNÝ SEKTOR:	106 292	3394	3.69	125	3.13	107	32/ 7	252 292	3565	3.56	127	3.24	116	437	358 292	3515	3.60	126	3.21	113								

				- P R V Ě L A K T Ā C I E -								- DRUHÉ A ĎALŠIE LAKTÁCIE -						V Š E T K Y L A K T Ā C I E										
1	2	3	4	5	6	7	8	9	10	11	12	13	14	15	16	17	18	19	20	21	22	23	24	25	26	27	28	29

OKRES: SNINA

2 O H 2	X	PČOLINÉ		011		1 265	2204	3.49	77	3.04	67				14 283	2687	3.92	105	3.14	84	470	15 282	2655	3.89	103	3.14	83	
ROTAX-ARCH spol. s r.o.						1 265	2204	3.49	77	3.04	67				14 283	2687	3.92	105	3.14	84	470	15 282	2655	3.89	103	3.14	83	
Výsledky za predchádzajúci kontrolný rok						3 291	2781	4.12	115	3.40	95	44/15			7 292	2452	3.90	96	3.47	85	398	10 291	2551	3.98	101	3.45	88	
SÍDLO Humenné												Stav kráv : 73																Priemerný vek v mesiacoch a dňoch: 51/24 Priemerná laktácia 1.63
2 O H 1	S	ULIČ		011		18 296	3601	4.22	152	3.11	112	29/15			67 299	4638	4.32	201	3.21	149	381	85 298	4418	4.31	190	3.19	141	
2 O H 2	S	ULIČ		012		34 300	3578	4.06	145	3.05	109	30/ 8			128 299	4174	4.21	176	3.13	131	390	162 299	4049	4.18	169	3.11	126	
Chov spolu 01						52 298	3586	4.12	148	3.07	110	30/ 0			195 299	4333	4.25	184	3.16	137	387	247 299	4176	4.23	177	3.14	131	
2 O H 1	S	ZBOJ		021		16 290	3943	4.17	164	3.17	125	31/ 5			63 288	4423	4.10	181	3.17	140	393	79 288	4326	4.11	178	3.17	137	
2 O H 2	S	ZBOJ		022		38 288	3857	4.03	156	3.15	122	30/30			129 287	4375	3.93	172	3.15	138	382	167 287	4257	3.95	168	3.15	134	
Chov spolu 02						54 288	3882	4.07	158	3.15	122	31/ 1			192 288	4391	3.98	175	3.16	139	386	246 288	4279	4.00	171	3.16	135	
Lesopolnohos. majetok Ulič štátny podnik						106 293	3737	4.09	153	3.11	116	30/16			387 293	4362	4.12	180	3.16	138	386	493 293	4228	4.11	174	3.15	133	
Výsledky za predchádzajúci kontrolný rok						112 297	3488	3.91	136	3.15	110	29/13			397 297	4217	4.01	169	3.20	135	386	509 297	4057	3.99	162	3.20	130	
SÍDLO Ulič												Stav kráv : 543																Priemerný vek v mesiacoch a dňoch: 63/22 Priemerná laktácia 4.03
2 O H 2	S	DLHÉ NAD CIROCHOU		011		9 294	3759	4.01	151	3.45	130	34/24			56 287	4902	3.70	181	3.25	159	383	65 288	4744	3.73	177	3.27	155	
2 O H 2	S	DLHÉ NAD CIROCHOU		014		13 277	4138	4.16	172	3.41	141	35/ 2			53 285	4455	3.70	165	3.22	143	384	66 283	4393	3.79	166	3.25	143	
Chov spolu 01						22 284	3983	4.10	163	3.42	136	34/29			109 286	4685	3.70	173	3.23	152	384	131 286	4567	3.76	172	3.26	149	
AGRO DLHÉ s.r.o.						22 284	3983	4.10	163	3.42	136	34/29			109 286	4685	3.70	173	3.23	152	384	131 286	4567	3.76	172	3.26	149	
Výsledky za predchádzajúci kontrolný rok						32 280	3030	3.98	121	3.31	100	32/ 2			120 286	3998	4.08	163	3.21	128	390	152 285	3794	4.06	154	3.23	122	
SÍDLO Dlhé nad Cirochou												Stav kráv : 202																Priemerný vek v mesiacoch a dňoch: 66/13 Priemerná laktácia 3.53
2 O H 1	S	HOSTOVICE		011		24 290	2243	4.07	91	3.13	70	35/19			101 293	2578	4.08	105	3.09	80	469	125 293	2513	4.08	102	3.10	78	
ITAL - SLOVAK, s.r.o. HOSTOVICE						24 290	2243	4.07	91	3.13	70	35/19			101 293	2578	4.08	105	3.09	80	469	125 293	2513	4.08	102	3.10	78	
Výsledky za predchádzajúci kontrolný rok						24 292	2260	4.28	97	3.26	74	32/ 6			100 293	2878	4.37	126	3.23	93	412	124 293	2759	4.36	120	3.24	89	
SÍDLO Hostovice												Stav kráv : 215																Priemerný vek v mesiacoch a dňoch: 60/16 Priemerná laktácia 2.87
2 O H 2	S	PICHNE		011		10 298	2765	4.27	118	2.97	82	34/10			35 280	2291	4.29	98	3.15	72	395	45 284	2396	4.29	103	3.10	74	
2 O H 2	S	PICHNE		012		1 305	2349	3.83	90	2.81	66				37 291	2551	3.92	100	3.15	80	413	38 291	2545	3.91	100	3.14	80	
Chov spolu 01						11 299	2727	4.24	116	2.96	81	34/10			72 285	2424	4.09	99	3.15	76	404	83 287	2464	4.11	101	3.12	77	
AGRIDEA, spol. s r.o. PICHNE						11 299	2727	4.24	116	2.96	81	34/10			72 285	2424	4.09	99	3.15	76	404	83 287	2464	4.11	101	3.12	77	
Výsledky za predchádzajúci kontrolný rok						30 300	2452	4.08	100	3.19	78	33/ 7			90 288	2330	3.96	92	3.23	75	382	120 291	2360	3.99	94	3.22	76	
SÍDLO Pichné												Stav kráv : 159																Priemerný vek v mesiacoch a dňoch: 63/ 2 Priemerná laktácia 3.04
2 O H 2	S	STAKČÍN		011		29 303	4896	4.65	228	3.27	160	36/ 9			54 302	6261	4.62	289	3.20	200	427	83 302	5784	4.63	268	3.22	186	
2 O H 2	S	STAKČÍN		012		49 299	4647	4.68	218	3.29	153	35/16			138 300	5427	4.62	251	3.21	174	437	187 300	5223	4.63	242	3.23	169	
Chov spolu 01						78 301	4740	4.67	221	3.28	156	35/25			192 301	5662	4.62	262	3.21	182	434	270 301	5395	4.63	250	3.23	174	
2 O H 2	S	STAKČÍNSKA ROZTOKA		031		22 301	3501	4.28	150	3.20	112	36/ 8			45 301	3963	4.28	170	3.13	124	435	67 301	3811	4.28	163	3.15	120	
2 O H 2	S	SNINA		041		84 298	4317	3.86	167	3.34	144	33/27			145 297	4965	3.85	191	3.31	164	440	229 298	4727	3.85	182	3.32	157	
AGRIFOP, a.s. Stakčín						184 300	4398	4.27	188	3.30	145	34/30			382 299	5197	4.31	224	3.24	168	436	566 299	4937	4.30	212	3.26	161	
Výsledky za predchádzajúci kontrolný rok						118 303	3973	4.25	169	3.26	129	32/14			432 302	4789	4.36	209	3.24	155	416	550 302	4614	4.34	200	3.24	150	
SÍDLO Stakčín												Stav kráv : 759																Priemerný vek v mesiacoch a dňoch: 55/ 7 Priemerná laktácia 2.77
VÝSLEDKY ZA OKRES																												
SNINA						348 296	3963	4.20	166	3.24	128	33/19			1065 294	4372	4.15	181	3.20	140	414	1413 295	4271	4.16	178	3.21	137	
ŠTÁTNE MAJETKY:						106 293	3737	4.09	153	3.11	116	30/16			387 293	4362	4.12	180	3.16	138	386	493 293	4228	4.11	174	3.15	133	
SÚKROMNÝ SEKTOR:						242 297	4062	4.24	172	3.29	134	35/ 1			678 294	4378	4.17	182	3.22	141	430	920 295	4295	4.18	180	3.24	139	

				-P R V É L A K T Ć C I E								-DRUHÉ A ĎALŠIE LAKTÁCIE						V Š E T K Y L A K T Ć C I E										
1	2	3	4	5	6	7	8	9	10	11	12	13	14	15	16	17	18	19	20	21	22	23	24	25	26	27	28	29

OKRES: STARÁ LUBOVŇA

2 O H 3	P X R	JARABINA	011	41	294	2695	4.01	108	3.20	86	47/13	82	291	3069	4.04	124	3.27	100	436	123	292	2944	4.03	119	3.25	96	
POĽANA - podielnicke družstvo Jarabina				41	294	2695	4.01	108	3.20	86	47/13	82	291	3069	4.04	124	3.27	100	436	123	292	2944	4.03	119	3.25	96	
Výsledky za predchádzajúci kontrolný rok				19	300	2748	4.36	120	3.28	90	48/ 0	140	298	3243	4.49	146	3.24	105	424	159	298	3184	4.48	143	3.25	103	
SÍDLO Jarabina				Stav kráv : 243								Priemerný vek v mesiacoch a dňoch: 57/10 Priemerná laktácia 2.34															
6 O H 3	P X S	KAMIENKA	011	45	295	2834	4.10	116	3.30	94	45/25	121	293	3052	4.02	123	3.28	100	431	166	293	2993	4.04	121	3.28	98	
POĽNOHOSPODÁRSKE DRUŽSTVO KAMIENKA				45	295	2834	4.10	116	3.30	94	45/25	121	293	3052	4.02	123	3.28	100	431	166	293	2993	4.04	121	3.28	98	
Výsledky za predchádzajúci kontrolný rok				36	294	2746	4.30	118	3.35	92	47/16	134	294	3106	4.30	134	3.31	103	492	170	294	3030	4.30	130	3.31	100	
SÍDLO Kamienka				Stav kráv : 263								Priemerný vek v mesiacoch a dňoch: 66/ 4 Priemerná laktácia 3.01															
6 O H 3	R X P	KYJOV	011	31	288	4698	4.88	229	3.26	153	27/24	64	293	5059	5.05	256	3.33	169	407	95	292	4942	5.00	247	3.31	164	
ROĽNÍCKA SPOLOČNOSŤ "KYJOV" s.r.o.				31	288	4698	4.88	229	3.26	153	27/24	64	293	5059	5.05	256	3.33	169	407	95	292	4942	5.00	247	3.31	164	
Výsledky za predchádzajúci kontrolný rok				25	294	4160	4.72	196	3.26	135	25/ 4	57	292	5016	4.88	245	3.36	169	403	82	292	4755	4.84	230	3.33	159	
SÍDLO Kyjov				Stav kráv : 149								Priemerný vek v mesiacoch a dňoch: 40/21 Priemerná laktácia 2.52															
2 O H 3	P R S	NOVÁ LUBOVŇA	011	80	294	3606	4.51	162	3.11	112	38/ 2	255	292	3903	4.50	176	3.16	124	420	335	293	3832	4.50	173	3.15	121	
Polnohospodárske družstvo Nová Ľubovňa				80	294	3606	4.51	162	3.11	112	38/ 2	255	292	3903	4.50	176	3.16	124	420	335	293	3832	4.50	173	3.15	121	
Výsledky za predchádzajúci kontrolný rok				69	297	3077	4.23	130	3.22	99	37/26	203	292	3483	4.29	150	3.25	113	406	272	293	3380	4.28	145	3.24	110	
SÍDLO Nová Ľubovňa				Stav kráv : 385								Priemerný vek v mesiacoch a dňoch: 64/20 Priemerná laktácia 3.19															
6 O H 3	R X P	PLAVNICA	011	43	302	6080	4.52	275	3.39	206	30/ 3	130	299	6668	4.32	288	3.36	224	382	173	300	6522	4.36	285	3.37	220	
ROĽNÍCKE DRUŽSTVO PLAVNICA				43	302	6080	4.52	275	3.39	206	30/ 3	130	299	6668	4.32	288	3.36	224	382	173	300	6522	4.36	285	3.37	220	
Výsledky za predchádzajúci kontrolný rok				81	302	5228	4.54	237	3.32	174	30/10	151	300	5650	4.36	246	3.48	197	390	232	301	5503	4.42	243	3.43	189	
SÍDLO Plavnica				Stav kráv : 274								Priemerný vek v mesiacoch a dňoch: 49/ 5 Priemerná laktácia 2.72															
6 O H 3	P R	PODOLÍNEC	011	68	300	3476	4.09	142	3.28	114	35/ 1	128	293	4191	4.14	173	3.28	137	422	196	295	3943	4.12	163	3.28	129	
6 O H 1	P R	PODOLÍNEC	018	15	293	3677	3.90	143	3.22	118	34/21	84	291	4015	3.56	143	3.18	127	406	99	291	3963	3.61	143	3.18	126	
<i>Chov spolu</i>				<i>83</i>	<i>299</i>	<i>3512</i>	<i>4.05</i>	<i>142</i>	<i>3.27</i>	<i>115</i>	<i>34/30</i>	<i>212</i>	<i>292</i>	<i>4121</i>	<i>3.91</i>	<i>161</i>	<i>3.24</i>	<i>133</i>	<i>416</i>	<i>295</i>	<i>294</i>	<i>3950</i>	<i>3.95</i>	<i>156</i>	<i>3.25</i>	<i>128</i>	
TOMAK s.r.o. PODOLÍNEC				83	299	3512	4.05	142	3.27	115	34/30	212	292	4121	3.91	161	3.24	133	416	295	294	3950	3.95	156	3.25	128	
Výsledky za predchádzajúci kontrolný rok				72	289	3236	4.35	141	3.22	104	35/ 4	220	287	3883	4.21	163	3.24	126	394	292	288	3723	4.24	158	3.24	121	
SÍDLO Podolíneec				Stav kráv : 383								Priemerný vek v mesiacoch a dňoch: 59/ 7 Priemerná laktácia 3.16															
2 O H 1	P R X	ŠARIŠSKÉ JASTRABIE	011	43	297	3183	4.24	135	3.18	101	38/ 7	75	293	3167	4.14	131	3.18	101	423	118	295	3173	4.18	133	3.18	101	
SPOLAGRO s.r.o. ŠARIŠSKÉ JASTRABIE				43	297	3183	4.24	135	3.18	101	38/ 7	75	293	3167	4.14	131	3.18	101	423	118	295	3173	4.18	133	3.18	101	
Výsledky za predchádzajúci kontrolný rok				41	301	3674	4.37	161	3.21	118	40/23	82	291	3513	4.35	153	3.32	117	479	123	294	3567	4.36	155	3.29	117	
SÍDLO Šarišské Jastrabie				Stav kráv : 166								Priemerný vek v mesiacoch a dňoch: 62/ 2 Priemerná laktácia 2.94															
6 O H 3	P X	ÚDOL	011	35	296	2492	4.04	101	3.26	81	47/27	110	285	2734	4.01	110	3.33	91	384	145	287	2676	4.02	107	3.31	89	
Polnohosp.výrobn-obchodné družstvo Údol				35	296	2492	4.04	101	3.26	81	47/27	110	285	2734	4.01	110	3.33	91	384	145	287	2676	4.02	107	3.31	89	
Výsledky za predchádzajúci kontrolný rok				53	285	2622	3.96	104	3.35	88	46/10	95	281	2998	4.02	121	3.40	102	410	148	282	2864	4.00	115	3.38	97	
SÍDLO Údol				Stav kráv : 234								Priemerný vek v mesiacoch a dňoch: 66/14 Priemerná laktácia 3.24															
6 O H 3	S P X	VYŠNÉ RUŽBACHY	011	3	288	2039	4.14	84	3.25	66	47/ 5	27	293	2740	4.20	115	3.39	93	463	30	292	2670	4.19	112	3.38	90	
AGROVITA - Podielové družstvo Poprad				3	288	2039	4.14	84	3.25	66	47/ 5	27	293	2740	4.20	115	3.39	93	463	30	292	2670	4.19	112	3.38	90	
Výsledky za predchádzajúci kontrolný rok				13	293	2443	4.28	104	3.12	76	35/ 9	51	293	2705	4.12	112	3.35	91	464	64	293	2652	4.15	110	3.31	88	
SÍDLO Poprad				Stav kráv : 103								Priemerný vek v mesiacoch a dňoch: 63/10 Priemerná laktácia 2.80															
VÝSLEDKY ZA OKRES STARÁ LUBOVŇA				404	296	3602	4.33	156	3.25	117	38/15	1076	292	3990	4.26	170	3.26	130	414	1480	293	3884	4.28	166	3.26	127	
POLNOHOSP. DRUŽSTVÁ:				247	296	3568	4.34	155	3.25	116	40/28	725	292	3942	4.28	169	3.27	129	413	972	293	3847	4.30	165	3.27	126	
SÚKROMNÝ SEKTOR:				157	296	3656	4.31	157	3.25	119	34/21	351	293	4088	4.21	172	3.25	133	416	508	294	3955	4.24	168	3.25	128	

				- P R V Ě L A K T Ā C I E -								- DRUHÉ A ĎALŠIE LAKTÁCIE -						V Š E T K Y L A K T Ā C I E										
1	2	3	4	5	6	7	8	9	10	11	12	13	14	15	16	17	18	19	20	21	22	23	24	25	26	27	28	29

OKRES: STROPKOV

2 O H 1	X S H	BLEDNICA		011		83	302	5464	3.67	201	3.37	184	32/21	174	297	5465	3.70	202	3.29	180	455	257	299	5465	3.69	202	3.32	181			
2 S H 1	S	BLEDNICA		012		60	301	5531	3.65	202	3.35	185	34/ 5	97	294	4631	3.86	179	3.41	158	411	157	297	4975	3.77	187	3.38	168			
		<i>Chov spolu</i>		<i>01</i>		<i>143</i>	<i>302</i>	<i>5492</i>	<i>3.66</i>	<i>201</i>	<i>3.36</i>	<i>185</i>	<i>33/10</i>	<i>271</i>	<i>296</i>	<i>5166</i>	<i>3.75</i>	<i>194</i>	<i>3.33</i>	<i>172</i>	<i>439</i>	<i>414</i>	<i>298</i>	<i>5279</i>	<i>3.72</i>	<i>196</i>	<i>3.34</i>	<i>176</i>			
Podielnicke družstvo ONDAVA Stropkov						143	302	5492	3.66	201	3.36	185	33/10	271	296	5166	3.75	194	3.33	172	439	414	298	5279	3.72	196	3.34	176			
Výsledky za predchádzajúci kontrolný rok						138	300	4895	3.93	192	3.40	166	34/23	270	292	5076	3.67	186	3.33	169	458	408	295	5015	3.76	188	3.35	168			
SÍDLO Stropkov																															
Stav kráv :												472																			
Priemerný vek v mesiacoch a dňoch:																															
Priemerná laktácia																															
2 O H 3	S X R	BREZNICA		011		8	283	3259	3.98	130	2.99	97	37/ 4	64	290	3947	3.86	152	3.08	121	409	72	290	3871	3.87	150	3.07	119			
6 O H 3	S X R	BRUSNICA		021		3	302	2743	3.67	101	3.15	86	37/ 2	92	297	2997	3.89	117	3.01	90	416	95	298	2989	3.89	116	3.01	90			
RD - Agromilk, s.r.o. Breznica						11	288	3118	3.91	122	3.03	94	37/ 3	156	295	3387	3.88	131	3.04	103	413	167	294	3369	3.88	131	3.04	102			
Výsledky za predchádzajúci kontrolný rok						19	282	2085	3.66	76	3.02	63	30/19	210	293	3312	3.72	123	3.03	100	388	229	292	3210	3.72	119	3.03	97			
SÍDLO Breznica																															
Stav kráv :												201																			
Priemerný vek v mesiacoch a dňoch:																															
Priemerná laktácia																															
2 O H 1	H	OLŠAVKA		021		50	297	5133	3.75	192	3.11	160	28/ 3	125	292	5323	4.01	214	3.27	174	361	175	294	5269	3.94	208	3.23	170			
Podielnicke družstvo Bukovce						50	297	5133	3.75	192	3.11	160	28/ 3	125	292	5323	4.01	214	3.27	174	361	175	294	5269	3.94	208	3.23	170			
Výsledky za predchádzajúci kontrolný rok						78	289	5653	3.04	172	3.23	182	27/22	118	284	5876	3.32	195	3.33	196	378	196	286	5788	3.21	186	3.29	191			
SÍDLO Bukovce																															
Stav kráv :												185																			
Priemerný vek v mesiacoch a dňoch:																															
Priemerná laktácia																															
2 O H 1	X R S	LOMNÉ		011		20	297	4833	3.95	191	3.22	156	30/20	84	297	5398	3.90	210	3.22	174	446	104	297	5289	3.91	207	3.22	170			
Družstvo podielnikov Lomné						20	297	4833	3.95	191	3.22	156	30/20	84	297	5398	3.90	210	3.22	174	446	104	297	5289	3.91	207	3.22	170			
Výsledky za predchádzajúci kontrolný rok						22	301	3772	3.82	144	3.32	125	35/19	54	296	4601	3.65	168	3.30	152	438	76	297	4361	3.69	161	3.31	144			
SÍDLO Lomné																															
Stav kráv :												152																			
Priemerný vek v mesiacoch a dňoch:																															
Priemerná laktácia																															
2 O H 1	S X	VYŠNÁ OLŠAVA		021		65	297	4025	3.94	159	3.42	138	32/24	120	294	4685	3.73	175	3.32	156	433	185	295	4453	3.80	169	3.35	149			
Poľnohos. družstvo TOKAJÍK Nižná Olšava						65	297	4025	3.94	159	3.42	138	32/24	120	294	4685	3.73	175	3.32	156	433	185	295	4453	3.80	169	3.35	149			
Výsledky za predchádzajúci kontrolný rok						59	299	3896	3.69	144	3.30	128	33/25	129	291	4427	3.61	160	3.26	144	419	188	293	4260	3.64	155	3.27	139			
SÍDLO Nižná Olšava																															
Stav kráv :												262																			
Priemerný vek v mesiacoch a dňoch:																															
Priemerná laktácia																															
2 O H 1	X S R	BREZNIČKA		021		28	302	3591	3.76	135	3.18	114	37/15	100	297	3602	3.57	129	3.26	118	415	128	298	3599	3.61	130	3.25	117			
Poľnohospodárske družstvo vo VOJTOVCIACH						28	302	3591	3.76	135	3.18	114	37/15	100	297	3602	3.57	129	3.26	118	415	128	298	3599	3.61	130	3.25	117			
Výsledky za predchádzajúci kontrolný rok						41	300	2909	3.66	106	3.18	93	34/ 6	139	297	3367	3.57	120	3.26	110	417	180	298	3263	3.59	117	3.25	106			
SÍDLO Vojtovce																															
Stav kráv :												164																			
Priemerný vek v mesiacoch a dňoch:																															
Priemerná laktácia																															
VÝSLEDKY ZA OKRES STROPKOV						317	299	4843	3.75	182	3.30	160	32/22	856	295	4637	3.81	177	3.26	151	420	1173	296	4693	3.79	178	3.27	154			
POLNOHOSP. DRUŽSTVÁ:						306	300	4905	3.75	184	3.31	162	32/17	700	295	4916	3.80	187	3.30	162	421	1006	297	4913	3.78	186	3.30	162			
SÚKROMNÝ SEKTOR:						11	288	3118	3.91	122	3.03	94	37/ 3	156	295	3387	3.88	131	3.04	103	413	167	294	3369	3.88	131	3.04	102			
ŠLACHTITELSKÉ CHOVY:						60	301	5531	3.65	202	3.35	185	34/ 5	97	294	4631	3.86	179	3.41	158	411	157	297	4975	3.77	187	3.38	168			

				- P R V Ě L A K T Ā C I E -								- DRUHÉ A ĎALŠIE LAKTÁCIE -						V Š E T K Y L A K T Ā C I E										
1	2	3	4	5	6	7	8	9	10	11	12	13	14	15	16	17	18	19	20	21	22	23	24	25	26	27	28	29

OKRES: VRANOV NAD TOPILOU

2 O H 3	X H S	DAVIDOV	011	2 288	2816	4.56	128	3.32	94	33/24	5 286	3877	3.87	150	3.38	131	439	7 287	3574	4.03	144	3.37	120			
AGREN, s.r.o.				2 288	2816	4.56	128	3.32	94	33/24	5 286	3877	3.87	150	3.38	131	439	7 287	3574	4.03	144	3.37	120			
Výsledky za predchádzajúci kontrolný rok				Stav kráv : 170								Priemerný vek v mesiacoch a dňoch: 59/18 Priemerná laktácia 3.17														
2 O H 2	X	VLAČA	031	26 275	2605	4.17	109	3.34	87	41/22	100 286	3138	4.10	129	3.32	104	365	126 284	3028	4.11	124	3.33	101			
Roľnícko-obchodné družstvo Ďurdoš				26 275	2605	4.17	109	3.34	87	41/22	100 286	3138	4.10	129	3.32	104	365	126 284	3028	4.11	124	3.33	101			
Výsledky za predchádzajúci kontrolný rok				Stav kráv : 170								Priemerný vek v mesiacoch a dňoch: 59/ 4 Priemerná laktácia 2.99														
2 O H 1	X	KVAKOVCE	011	2 292	2603	4.21	109	3.21	84	43/18	13 275	3566	4.53	162	2.91	104	428	15 277	3438	4.50	155	2.94	101			
2 O H 1	X	KVAKOVCE	012	19 292	3632	4.77	173	3.09	112	516	19 292	3632	4.77	173	3.09	112	516	19 292	3632	4.77	173	3.09	112			
Chov spolu				2 292	2603	4.21	109	3.21	84	43/18	32 285	3605	4.68	169	3.02	109	482	34 285	3546	4.66	165	3.03	107			
PD Kvakovce				2 292	2603	4.21	109	3.21	84	43/18	32 285	3605	4.68	169	3.02	109	482	34 285	3546	4.66	165	3.03	107			
Výsledky za predchádzajúci kontrolný rok				Stav kráv : 165								Priemerný vek v mesiacoch a dňoch: 54/ 5 Priemerná laktácia 2.81														
2 O N 3	X	NIŽNÝ HRUŠOV	011	17 303	3539	4.58	162	3.14	111	39/ 5	12 283	3375	4.60	155	3.24	109	543	29 294	3472	4.59	159	3.18	111			
Polnohospodárske družstvo Nižný Hrušov				17 303	3539	4.58	162	3.14	111	39/ 5	12 283	3375	4.60	155	3.24	109	543	29 294	3472	4.59	159	3.18	111			
Výsledky za predchádzajúci kontrolný rok				Stav kráv : 165								Priemerný vek v mesiacoch a dňoch: 50/22 Priemerná laktácia 2.39														
2 O H 2	X S	ZÁMUTOV	021	18 299	3742	4.88	183	3.39	127	36/18	82 294	4510	4.93	222	3.34	151	538	100 294	4371	4.92	215	3.35	146			
AGROKONDOR s.r.o.				18 299	3742	4.88	183	3.39	127	36/18	82 294	4510	4.93	222	3.34	151	538	100 294	4371	4.92	215	3.35	146			
Výsledky za predchádzajúci kontrolný rok				Stav kráv : 104								Priemerný vek v mesiacoch a dňoch: 53/ 4 Priemerná laktácia 2.66														
2 O N 1	S M	ČAKLOV	011	12 299	5849	5.16	302	3.32	194	27/27	35 300	6714	4.88	327	3.28	220	416	47 300	6493	4.94	321	3.29	213			
Školský majetok Čaklov				12 299	5849	5.16	302	3.32	194	27/27	35 300	6714	4.88	327	3.28	220	416	47 300	6493	4.94	321	3.29	213			
Výsledky za predchádzajúci kontrolný rok				Stav kráv : 82								Priemerný vek v mesiacoch a dňoch: 50/20 Priemerná laktácia 2.73														
2 O H 1	S X	HERMANOVCE	021	9 287	2911	4.10	119	3.46	101	26/ 8	54 289	3802	3.96	151	3.31	126	395	63 289	3675	3.98	146	3.33	122			
2 S H 1	S X	ČIERNE	031	39 288	3969	4.04	160	3.44	136	28/13	113 292	5898	3.78	223	3.41	201	388	152 291	5403	3.83	207	3.41	184			
AGRODRUŽSTVO Bystré,				48 288	3770	4.05	153	3.44	130	28/ 1	167 291	5221	3.82	199	3.38	177	390	215 290	4897	3.86	189	3.39	166			
Výsledky za predchádzajúci kontrolný rok				Stav kráv : 273								Priemerný vek v mesiacoch a dňoch: 51/27 Priemerná laktácia 3.09														
2 O N 1	S R	HENCOVCE	021	26 291	3725	4.09	152	3.25	121	26/14	65 281	3813	4.17	159	3.27	125	409	91 284	3788	4.14	157	3.27	124			
Polnohospodárske družst.Vranov-Hencovská				26 291	3725	4.09	152	3.25	121	26/14	65 281	3813	4.17	159	3.27	125	409	91 284	3788	4.14	157	3.27	124			
Výsledky za predchádzajúci kontrolný rok				Stav kráv : 141								Priemerný vek v mesiacoch a dňoch: 38/18 Priemerná laktácia 2.28														
2 O N 1	H S	SEČ.POLIANKA	011	93 294	5318	4.31	229	3.25	173	27/26	180 281	5054	4.33	219	3.32	168	450	273 285	5144	4.32	222	3.30	170			
Roľnícko - obchodné družstvo S. Polianka				93 294	5318	4.31	229	3.25	173	27/26	180 281	5054	4.33	219	3.32	168	450	273 285	5144	4.32	222	3.30	170			
Výsledky za predchádzajúci kontrolný rok				Stav kráv : 398								Priemerný vek v mesiacoch a dňoch: 42/ 8 Priemerná laktácia 2.31														
2 O N 3	R S	SOĽ	012	58 297	5647	4.25	240	3.44	194	26/23	63 293	6124	4.15	254	3.41	209	441	121 295	5895	4.20	248	3.42	202			
2 S N 1	S	RUDLOV	021	11 296	5184	4.38	227	3.51	182	27/26	23 285	6285	4.17	262	3.37	212	404	34 288	5929	4.23	251	3.41	202			

				- P R V Ě L A K T Ā C I E -								- DRUHÉ A ĎALŠIE LAKTÁCIE -						V Š E T K Y L A K T Ā C I E										
1	2	3	4	5	6	7	8	9	10	11	12	13	14	15	16	17	18	19	20	21	22	23	24	25	26	27	28	29

OKRES: VRANOV NAD TOPLOU

Poľnohospodárske družstvo v Soli	69 297	5573	4.27	238	3.45	192	26/28	86 291	6167	4.16	256	3.40	210	431	155 293	5903	4.21	248	3.42	202									
Výsledky za predchádzajúci kontrolný rok	78 290	5259	4.38	230	3.37	177	28/17	121 291	6107	4.23	258	3.38	206	469	199 290	5774	4.28	247	3.37	195									
SÍDLO Sol																													
2 O N 1 S X ORTÁŠE 021	53 298	4443	3.98	177	3.25	144	28/16	116 286	4267	3.88	166	3.31	141	393	169 290	4322	3.91	169	3.29	142									
Poľnohospodárske obchodné družst. Vechec	53 298	4443	3.98	177	3.25	144	28/16	116 286	4267	3.88	166	3.31	141	393	169 290	4322	3.91	169	3.29	142									
Výsledky za predchádzajúci kontrolný rok	59 292	4077	3.95	161	3.37	138	26/28	123 291	4366	4.01	175	3.36	147	401	182 291	4273	3.99	170	3.37	144									
SÍDLO Vechec																													
2 O H 2 S R X VYŠNÝ ŽIPOV 011	24 284	2659	4.58	122	3.10	82	35/17	80 283	2941	4.38	129	3.18	93	395	104 283	2876	4.43	127	3.16	91									
Roľnícko - obchodné družstvo Vyšný Žipov	24 284	2659	4.58	122	3.10	82	35/17	80 283	2941	4.38	129	3.18	93	395	104 283	2876	4.43	127	3.16	91									
Výsledky za predchádzajúci kontrolný rok	22 279	2682	4.54	122	3.30	89	36/ 9	108 290	3655	4.55	166	3.32	121	433	130 289	3490	4.55	159	3.32	116									
SÍDLO Vyšný Žipov																													
VÝSLEDKY ZA OKRES																													
VRANOV NAD TOPLOU	390 293	4442	4.29	191	3.32	147	30/ 4	960 287	4566	4.22	193	3.32	152	422	1350 289	4531	4.24	192	3.32	150									
POLNOHOSP. DRUŽSTVÁ:	310 293	4543	4.25	193	3.30	150	30/ 4	671 284	4304	4.20	181	3.30	142	418	981 287	4379	4.22	185	3.30	145									
POLNOHOSP. ŠKOLY:	12 299	5849	5.16	302	3.32	194	27/27	35 300	6714	4.88	327	3.28	220	416	47 300	6493	4.94	321	3.29	213									
SÚKROMNÝ SEKTOR:	68 291	3735	4.28	160	3.42	128	30/14	254 292	4965	4.15	206	3.37	167	434	322 292	4705	4.17	196	3.38	159									
ŠLACHTITELSKÉ CHOVY:	50 290	4236	4.13	175	3.46	146	28/10	136 291	5964	3.85	229	3.40	203	391	186 290	5499	3.91	215	3.41	188									

				- P R V Ě L A K T Ā C I E -								- DRUHÉ A ĎALŠIE LAKTÁCIE -						V Š E T K Y L A K T Ā C I E										
1	2	3	4	5	6	7	8	9	10	11	12	13	14	15	16	17	18	19	20	21	22	23	24	25	26	27	28	29

OKRES: GELNICA

2 O H 3 X S R KLUKNAVA	011	39 285	3717	3.33	124	3.30	123	38/18	104 293	4336	3.16	137	3.33	144	452	143 291	4167	3.20	133	3.32	138	
Poľnohospodárske družstvo KLUKNAVA		39 285	3717	3.33	124	3.30	123	38/18	104 293	4336	3.16	137	3.33	144	452	143 291	4167	3.20	133	3.32	138	
Výsledky za predchádzajúci kontrolný rok		18 281	3074	3.32	102	3.38	104	34/23	113 289	3950	3.28	130	3.36	133	409	131 288	3829	3.28	126	3.36	129	
SÍDLO Kluknava								Stav kráv : 190													Priemerný vek v mesiacoch a dňoch: 65/16	Priemerná laktácia 3.08

VÝSLEDKY ZA OKRES

GELNICA

POĽNOHOSP. DRUŽSTVÁ:

39 285	3717	3.33	124	3.30	123	38/18	104 293	4336	3.16	137	3.33	144	452	143 291	4167	3.20	133	3.32	138
39 285	3717	3.33	124	3.30	123	38/18	104 293	4336	3.16	137	3.33	144	452	143 291	4167	3.20	133	3.32	138

OKRES: KOŠICE II

2 O H 1 X POLOV	021								1 297	4289	3.68	158	3.12	134	1 297	4289	3.68	158	3.12	134		
1 O N 1 H X CESTICE-DOBOGOV	031	106 304	5964	3.91	233	3.21	191	27/18	269 297	6462	3.89	251	3.21	207	427	375 299	6321	3.89	246	3.21	203	
2 O N 1 H X ŠACA	091	28 297	4694	4.14	194	3.27	153	25/25	78 294	5178	3.94	204	3.29	170	423	106 294	5050	3.99	201	3.28	166	
2 O N 1 H X N ŠACA	092	28 299	4569	3.35	153	3.11	142	24/21	29 293	5185	3.32	172	3.27	170	465	57 296	4883	3.34	163	3.20	156	
Chov spolu	09	56 298	4632	3.75	174	3.19	148	25/ 8	107 293	5180	3.77	195	3.28	170	435	163 295	4992	3.76	188	3.25	162	
MOLD - TRADE, s.r.o. Moldava		162 302	5503	3.86	213	3.20	176	26/24	377 296	6093	3.86	235	3.22	196	429	539 298	5916	3.86	228	3.22	190	
Výsledky za predchádzajúci kontrolný rok		167 301	6012	3.66	220	3.23	194	26/18	441 297	6367	3.76	239	3.29	209	432	608 298	6270	3.74	234	3.27	205	
SÍDLO Moldava nad Bodvou								Stav kráv : 815													Priemerný vek v mesiacoch a dňoch: 49/28	Priemerná laktácia 2.68

VÝSLEDKY ZA OKRES

KOŠICE II

SÚKROMNÝ SEKTOR:

162 302	5503	3.86	213	3.20	176	26/24	377 296	6093	3.86	235	3.22	196	429	539 298	5916	3.86	228	3.22	190
162 302	5503	3.86	213	3.20	176	26/24	377 296	6093	3.86	235	3.22	196	429	539 298	5916	3.86	228	3.22	190

					- P R V Ě L A K T Ā C I E							- DRUHÉ A ĎALŠIE LAKTÁCIE							V Š E T K Y L A K T Ā C I E									
1	2	3	4	5	6	7	8	9	10	11	12	13	14	15	16	17	18	19	20	21	22	23	24	25	26	27	28	29

OKRES: KOŠICE OKOLIE

2 O N 2	H			KOMÁROVCE	011	46	301	5271	4.50	237	3.22	170	30/30	55	300	5389	4.36	235	3.26	175	418	101	301	5335	4.42	236	3.24	173
Agro Komárovce s.r.o.						46	301	5271	4.50	237	3.22	170	30/30	55	300	5389	4.36	235	3.26	175	418	101	301	5335	4.42	236	3.24	173
Výsledky za predchádzajúci kontrolný rok						42	304	4903	4.56	224	3.25	159	32/29	72	301	5567	4.35	242	3.27	182	421	114	302	5322	4.42	235	3.27	174
SÍDLO Komárovce						Stav kráv : 122							Priemerný vek v mesiacoch a dňoch: 47/30							Priemerná laktácia 2.39								
2 O N 3	H X			ROZHANOVCE	011	26	303	5609	3.67	206	3.29	184	28/23	104	303	5811	3.50	203	3.35	195	450	130	303	5771	3.53	204	3.34	193
Agrodružstvo Rozhanovce						26	303	5609	3.67	206	3.29	184	28/23	104	303	5811	3.50	203	3.35	195	450	130	303	5771	3.53	204	3.34	193
Výsledky za predchádzajúci kontrolný rok						108	303	4563	3.72	170	3.19	145	29/ 2	65	303	4490	3.71	167	3.37	151	432	173	303	4536	3.72	169	3.26	148
SÍDLO Rozhanovce						Stav kráv : 297							Priemerný vek v mesiacoch a dňoch: 51/24							Priemerná laktácia 2.46								
2 O N 1	H N			VALALIKY	013	30	300	4288	3.90	167	2.97	127	34/19	115	297	4294	3.79	163	3.05	131	443	145	297	4293	3.81	164	3.03	130
2 O N 3	H X			HANISKA	042	108	299	5827	3.62	211	3.26	190	29/13	384	294	6029	3.66	221	3.24	195	447	492	295	5985	3.65	219	3.24	194
Agro - Valaliky, a.s.						138	299	5492	3.67	202	3.21	176	30/17	499	295	5629	3.68	207	3.21	180	446	637	296	5599	3.68	206	3.21	180
Výsledky za predchádzajúci kontrolný rok						305	300	5630	3.55	200	3.25	183	29/20	434	295	5529	3.58	198	3.22	178	418	739	297	5571	3.57	199	3.23	180
SÍDLO Moldava nad Bodvou						Stav kráv : 916							Priemerný vek v mesiacoch a dňoch: 52/22							Priemerná laktácia 2.72								
2 O N 1	H X S			BUDIMÍR	011	18	297	3073	3.97	122	3.17	97	33/17	42	291	3599	3.75	135	3.14	113	452	60	293	3441	3.81	131	3.15	108
Agroplus, s.r.o. Budimír						18	297	3073	3.97	122	3.17	97	33/17	42	291	3599	3.75	135	3.14	113	452	60	293	3441	3.81	131	3.15	108
Výsledky za predchádzajúci kontrolný rok						17	301	3280	3.74	123	3.24	106	30/ 6	62	294	3675	3.69	135	3.18	117	440	79	296	3590	3.70	133	3.19	115
SÍDLO Budimír						Stav kráv : 103							Priemerný vek v mesiacoch a dňoch: 55/ 9							Priemerná laktácia 2.77								
2 O N 2	H X			CESTICE	011	56	301	5314	3.47	184	3.17	169	25/25	76	296	5632	3.35	189	3.22	181	470	132	298	5498	3.40	187	3.20	176
Agroces, s.r.o. Cestice						56	301	5314	3.47	184	3.17	169	25/25	76	296	5632	3.35	189	3.22	181	470	132	298	5498	3.40	187	3.20	176
Výsledky za predchádzajúci kontrolný rok						70	297	4472	3.45	154	3.30	148	28/ 8	71	294	5297	3.51	186	3.29	174	614	141	295	4887	3.48	170	3.29	161
SÍDLO Cestice						Stav kráv : 198							Priemerný vek v mesiacoch a dňoch: 39/ 9							Priemerná laktácia 2.10								
1 O N 3	H			ČEČEJOVCE	011	109	297	6759	3.90	263	3.20	216	25/16	170	295	7592	3.95	300	3.16	240	411	279	296	7266	3.93	286	3.17	230
Poľnohos. družstvo podielnikov Čečejevce						109	297	6759	3.90	263	3.20	216	25/16	170	295	7592	3.95	300	3.16	240	411	279	296	7266	3.93	286	3.17	230
Výsledky za predchádzajúci kontrolný rok						127	296	6732	4.03	271	3.23	217	25/18	159	291	7571	4.07	308	3.13	237	450	286	293	7198	4.06	292	3.17	228
SÍDLO Čečejevce						Stav kráv : 333							Priemerný vek v mesiacoch a dňoch: 39/ 7							Priemerná laktácia 2.27								
2 S H 3	S			MALÁ VIESKA	021	73	292	5518	3.93	217	3.39	187	32/ 9	93	293	5869	3.78	222	3.33	196	428	166	293	5715	3.85	220	3.36	192
2 O H 3	H X			MALÁ VIESKA	022	28	294	6328	3.68	233	3.29	208	29/29	108	301	6869	3.80	261	3.32	228	485	136	299	6757	3.77	255	3.31	224
Chov spolu						101	292	5743	3.85	221	3.36	193	31/19	201	297	6406	3.79	243	3.32	213	459	302	296	6184	3.81	236	3.34	206
MKM - Stred s r.o.						101	292	5743	3.85	221	3.36	193	31/19	201	297	6406	3.79	243	3.32	213	459	302	296	6184	3.81	236	3.34	206
Výsledky za predchádzajúci kontrolný rok						91	295	5611	3.65	205	3.39	190	31/ 3	244	295	6172	3.64	225	3.37	208	428	335	295	6020	3.64	219	3.38	203
SÍDLO Družstevná pri Hornáde						Stav kráv : 398							Priemerný vek v mesiacoch a dňoch: 54/16							Priemerná laktácia 2.89								
2 O N 1	H X			MOKRANCE	011	25	301	6693	3.63	243	3.20	214	29/21	42	298	7370	3.57	263	3.21	237	450	67	299	7118	3.59	256	3.21	228
2 O N 1	H X			MOKRANCE	012	31	304	7436	3.89	289	3.19	237	29/ 2	41	301	8342	3.82	319	3.27	273	481	72	302	7952	3.85	306	3.24	257
Chov spolu						56	303	7104	3.78	268	3.19	227	29/10	83	299	7850	3.71	291	3.24	255	465	139	301	7550	3.73	282	3.22	243
Poľnohos.výrobn-obch. družstvo Mokrance						56	303	7104	3.78	268	3.19	227	29/10	83	299	7850	3.71	291	3.24	255	465	139	301	7550	3.73	282	3.22	243
Výsledky za predchádzajúci kontrolný rok						59	301	6610	3.77	249	3.18	210	30/ 9	86	298	7248	3.86	280	3.29	238	449	145	299	6988	3.83	267	3.25	227
SÍDLO Mokrance						Stav kráv : 179							Priemerný vek v mesiacoch a dňoch: 44/16							Priemerná laktácia 2.16								
2 O H 1	X S H			NIŽNÝ KLÁTOV	011	25	288	3998	4.06	162	3.28	131	31/ 1	38	291	4843	4.00	194	3.20	155	421	63	290	4508	4.02	181	3.23	146
2 O H 1	X H S			NIŽNÝ KLÁTOV	012	15	284	3896	4.03	157	3.28	128	31/18	38	296	4960	3.99	198	3.19	158	443	53	292	4659	4.00	186	3.21	150
Chov spolu						40	286	3960	4.05	160	3.28	130	31/ 8	76	293	4901	3.99	196	3.19	157	432	116	291	4577	4.01	184	3.22	147
Poľnohospodárske družstvo Klatov						40	286	3960	4.05	160	3.28	130	31/ 8	76	293	4901	3.99	196	3.19	157	432	116	291	4577	4.01	184	3.22	147
Výsledky za predchádzajúci kontrolný rok						56	293	3797	3.93	149	3.14	119	32/23	90	289	4264	4.04	172	3.20	137	427	146	290	4085	4.00	163	3.18	130
SÍDLO Nižný Klátov						Stav kráv : 160							Priemerný vek v mesiacoch a dňoch: 47/27							Priemerná laktácia 2.29								

					- P R V Ě L A K T Ā C I E -							- DRUHÉ A ĎALŠIE LAKTÁCIE -							V Š E T K Y L A K T Ā C I E									
1	2	3	4	5	6	7	8	9	10	11	12	13	14	15	16	17	18	19	20	21	22	23	24	25	26	27	28	29

OKRES: KOŠICE OKOLIE

1 O N 1	H			PAŇOVCE	011	23	304	5723	3.76	215	3.18	182	25/23	75	299	6394	3.48	222	3.23	206	442	98	300	6237	3.54	221	3.22	201	
Poľnohospodárske družstvo Paňovce						23	304	5723	3.76	215	3.18	182	25/23	75	299	6394	3.48	222	3.23	206	442	98	300	6237	3.54	221	3.22	201	
Výsledky za predchádzajúci kontrolný rok						20	303	5621	3.34	188	3.18	179	26/ 3	82	294	5778	3.31	191	3.27	189	401	102	296	5747	3.31	190	3.25	187	
SÍDLO Paňovce						Stav kráv : 143							Priemerný vek v mesiacoch a dňoch: 48/16 Priemerná laktácia 2.84																
2 O N 1	H X			PEDER	011	38	285	5629	3.96	223	3.17	179	31/18	98	302	6494	3.92	254	3.13	203	439	136	297	6252	3.93	245	3.14	196	
Poľnohospodárske družstvo Peder						38	285	5629	3.96	223	3.17	179	31/18	98	302	6494	3.92	254	3.13	203	439	136	297	6252	3.93	245	3.14	196	
Výsledky za predchádzajúci kontrolný rok						70	302	5896	3.59	212	3.19	188	28/ 4	81	299	6057	3.73	226	3.24	196	443	151	300	5983	3.67	219	3.22	193	
SÍDLO Peder						Stav kráv : 230							Priemerný vek v mesiacoch a dňoch: 45/ 2 Priemerná laktácia 2.32																
2 O H 1	H			PERÍN	011	119	298	5350	3.92	210	3.22	172	26/ 4	218	294	5915	4.08	242	3.21	190	407	337	296	5716	4.03	230	3.21	184	
Poľnohospodárske družstvo Perín						119	298	5350	3.92	210	3.22	172	26/ 4	218	294	5915	4.08	242	3.21	190	407	337	296	5716	4.03	230	3.21	184	
Výsledky za predchádzajúci kontrolný rok						132	292	5301	3.56	189	3.30	175	29/ 3	251	294	5644	3.71	210	3.32	187	430	383	293	5526	3.66	202	3.31	183	
SÍDLO Perín						Stav kráv : 486							Priemerný vek v mesiacoch a dňoch: 40/ 0 Priemerná laktácia 2.12																
2 O N 1	H X			REŠICA	011	27	302	5656	4.67	264	3.12	176	27/18	94	300	5786	4.62	267	3.19	185	411	121	301	5757	4.63	266	3.18	183	
Poľnohosp. výrobn-obchodné družst Rešica						27	302	5656	4.67	264	3.12	176	27/18	94	300	5786	4.62	267	3.19	185	411	121	301	5757	4.63	266	3.18	183	
Výsledky za predchádzajúci kontrolný rok						36	301	4888	4.93	241	3.25	159	27/23	98	296	5319	4.62	246	3.25	173	417	134	298	5203	4.70	245	3.25	169	
SÍDLO Rešica						Stav kráv : 146							Priemerný vek v mesiacoch a dňoch: 52/21 Priemerná laktácia 3.01																
2 O N 3	H			TURNIANSKA NOVÁ VES	011	156	296	7197	3.62	260	3.25	234	29/14	288	292	8016	3.53	283	3.20	257	438	444	294	7728	3.56	275	3.22	249	
2 O N 3	S X			TURŇA NAD BODVOU	021	45	293	5167	3.92	203	3.38	175	29/14	74	293	5797	3.81	221	3.31	192	416	119	293	5559	3.85	214	3.34	185	
Poľnohospodárske družstvo Nová Bodva						201	296	6742	3.67	247	3.27	221	29/14	362	292	7562	3.58	270	3.22	244	433	563	294	7269	3.61	262	3.24	235	
Výsledky za predchádzajúci kontrolný rok						242	295	6616	3.73	247	3.27	217	27/ 8	243	292	7297	3.65	266	3.23	236	413	485	293	6957	3.69	257	3.25	226	
SÍDLO Turnianska Nová Ves						Stav kráv : 884							Priemerný vek v mesiacoch a dňoch: 40/ 3 Priemerná laktácia 2.01																
2 O N 1	H X			DRIENOVEC	021	37	303	4110	4.92	202	3.13	129	30/ 7	87	292	4819	4.46	215	3.13	151	428	124	295	4608	4.58	211	3.13	144	
2 O H 1	H X			RUDNÍK	051	18	299	3571	3.92	140	3.21	115	29/ 7	58	295	4282	3.51	150	3.20	137	400	76	296	4114	3.60	148	3.20	132	
2 O H 1	H X			RUDNÍK	052	21	300	5965	3.52	210	3.23	192	29/ 4	42	287	6033	3.59	217	3.28	198	386	63	291	6010	3.57	215	3.26	196	
<i>Chov spolu</i>						<i>05</i>	<i>39</i>	<i>299</i>	<i>4860</i>	<i>3.66</i>	<i>178</i>	<i>3.22</i>	<i>157</i>	<i>29/ 6</i>	<i>100</i>	<i>292</i>	<i>5017</i>	<i>3.55</i>	<i>178</i>	<i>3.24</i>	<i>162</i>	<i>394</i>	<i>139</i>	<i>294</i>	<i>4973</i>	<i>3.58</i>	<i>178</i>	<i>3.23</i>	<i>161</i>
2 O N 1	H X			ŽARNOV	101	32	302	5205	4.89	255	3.16	164	29/15	61	299	5892	4.44	262	3.20	188	442	93	300	5656	4.59	259	3.19	180	
2 O N 1	H X			ŽARNOV	102	23	302	5141	4.98	256	3.21	165	29/23	52	297	5591	4.70	263	3.17	177	434	75	299	5453	4.78	261	3.18	173	
<i>Chov spolu</i>						<i>10</i>	<i>55</i>	<i>302</i>	<i>5178</i>	<i>4.93</i>	<i>255</i>	<i>3.18</i>	<i>165</i>	<i>29/18</i>	<i>113</i>	<i>298</i>	<i>5754</i>	<i>4.56</i>	<i>262</i>	<i>3.18</i>	<i>183</i>	<i>438</i>	<i>168</i>	<i>299</i>	<i>5565</i>	<i>4.67</i>	<i>260</i>	<i>3.18</i>	<i>177</i>
AGRO-MOLD, a.s. Moldava						131	302	4782	4.54	217	3.18	152	29/20	300	294	5237	4.21	220	3.19	167	420	431	296	5099	4.30	219	3.19	162	
Výsledky za predchádzajúci kontrolný rok						147	296	4879	4.41	215	3.12	152	31/18	330	293	5552	4.33	240	3.17	176	432	477	294	5344	4.35	232	3.16	169	
SÍDLO Moldava nad Bodvou						Stav kráv : 584							Priemerný vek v mesiacoch a dňoch: 52/10 Priemerná laktácia 2.86																

VÝSLEDKY ZA OKRES

KOŠICE OKOLIE

POĽNOHOSP. DRUŽSTVÁ:

SÚKROMNÝ SEKTOR:

ŠLACHTITELSKÉ CHOVY:

1129	298	5747	3.90	224	3.23	186	29/ 1	2453	296	6176	3.83	236	3.22	199	435	3582	296	6041	3.85	232	3.22	195
639	297	6149	3.84	236	3.23	198	28/ 5	1280	296	6723	3.82	257	3.21	216	429	1919	296	6532	3.82	250	3.22	210
490	299	5224	3.99	208	3.23	169	30/ 5	1173	295	5578	3.84	214	3.23	180	442	1663	296	5474	3.88	212	3.23	177
73	292	5518	3.93	217	3.39	187	32/ 9	93	293	5869	3.78	222	3.33	196	428	166	293	5715	3.85	220	3.36	192

					- P R V Ě L A K T Ā C I E							- DRUHÉ A ĎALŠIE LAKTÁCIE						V Š E T K Y L A K T Ā C I E										
1	2	3	4	5	6	7	8	9	10	11	12	13	14	15	16	17	18	19	20	21	22	23	24	25	26	27	28	29

OKRES: MICHALOVCE

6 O N 3	H X R	NACINA VES		011		32	301	5330	4.18	223	3.25	173	29/12		63	296	5551	4.27	237	3.34	186	447	95	298	5476	4.24	232	3.31	181			
CO.BE.R s.r.o.						32	301	5330	4.18	223	3.25	173	29/12		63	296	5551	4.27	237	3.34	186	447	95	298	5476	4.24	232	3.31	181			
Výsledky za predchádzajúci kontrolný rok						55	301	5381	3.89	209	3.43	185	32/26		20	301	6017	4.06	244	3.35	202	559	75	301	5551	3.94	219	3.41	189			
SÍDLO Sobrance																																
6 O N 1	S	MICHALOVCE		011		22	293	3700	4.34	161	3.39	125	25/13		48	295	4866	4.38	213	3.35	163	424	70	294	4499	4.37	197	3.36	151			
ŠKM-SPOŠ Michalovce						22	293	3700	4.34	161	3.39	125	25/13		48	295	4866	4.38	213	3.35	163	424	70	294	4499	4.37	197	3.36	151			
Výsledky za predchádzajúci kontrolný rok						22	298	4185	4.31	180	3.33	140	28/27		55	293	5234	4.44	232	3.37	176	418	77	295	4934	4.41	218	3.36	166			
SÍDLO Michalovce																																
2 O N 1	X	ČEČEHOV		011		4	290	2935	3.96	116	3.61	106	30/ 9		23	299	4513	3.95	178	3.38	152	674	27	298	4279	3.95	169	3.40	146			
2 O N 1	H X S	ŽABJANY		021											72	302	4705	4.05	191	3.30	155	433	72	302	4705	4.05	191	3.30	155			
Agrospol s.r.o., Michalovce						4	290	2935	3.96	116	3.61	106	30/ 9		95	301	4659	4.03	188	3.32	155	490	99	301	4589	4.03	185	3.32	153			
Výsledky za predchádzajúci kontrolný rok						31	300	3558	4.07	145	3.13	111	36/21		109	298	4316	4.23	182	3.27	141	453	140	298	4148	4.20	174	3.25	135			
SÍDLO Michalovce																																
2 O N 1	X S	ČIČAROVCE		012		25	295	2957	4.30	127	3.23	95	33/ 5		39	289	3687	4.32	159	3.23	119	432	64	291	3402	4.31	147	3.23	110			
Agrodružstvo Čičarovce						25	295	2957	4.30	127	3.23	95	33/ 5		39	289	3687	4.32	159	3.23	119	432	64	291	3402	4.31	147	3.23	110			
Výsledky za predchádzajúci kontrolný rok						31	285	3011	4.32	130	3.26	98	34/13		46	286	3517	4.42	155	3.25	114	470	77	286	3313	4.38	145	3.25	108			
SÍDLO Čičarovce																																
2 O N 1	X	MARKOVCE		022		6	287	3055	3.75	115	3.16	97	58/ 3		16	274	3156	3.46	109	3.38	107	675	22	278	3129	3.54	111	3.32	104			
Agropotravinárske družstvo Malčice						6	287	3055	3.75	115	3.16	97	58/ 3		16	274	3156	3.46	109	3.38	107	675	22	278	3129	3.54	111	3.32	104			
Výsledky za predchádzajúci kontrolný rok						19	294	3066	3.87	119	3.39	104	43/ 6		24	275	3269	3.86	126	3.41	111	403	43	283	3179	3.86	123	3.40	108			
SÍDLO Malčice																																
2 O N 1	X S H	PAVLOVCE NAD UHOM		011		51	298	4334	4.09	177	3.44	149	32/12		73	294	5713	4.08	233	3.40	194	445	124	296	5145	4.09	210	3.41	176			
Gama PD Pavlovce nad Uhom						51	298	4334	4.09	177	3.44	149	32/12		73	294	5713	4.08	233	3.40	194	445	124	296	5145	4.09	210	3.41	176			
Výsledky za predchádzajúci kontrolný rok						11	305	4901	4.06	199	3.36	165	24/ 6		59	300	6252	4.14	259	3.30	206	408	70	301	6039	4.13	250	3.31	200			
SÍDLO Pavlovce nad Uhom																																
2 O N 1	X X S	ORESKÉ		021		4	284	3240	4.01	130	3.23	105	38/18		41	291	4023	3.59	145	3.20	129	462	45	290	3953	3.62	143	3.20	126			
Agrodružstvo Staré						4	284	3240	4.01	130	3.23	105	38/18		41	291	4023	3.59	145	3.20	129	462	45	290	3953	3.62	143	3.20	126			
Výsledky za predchádzajúci kontrolný rok						13	300	3609	3.66	132	3.22	116	36/18		50	290	3576	3.62	130	3.24	116	447	63	292	3582	3.63	130	3.24	116			
SÍDLO Staré																																
2 O N 1	S	TRHOVIŠTE		011		23	282	4114	3.80	156	3.43	141	30/26		59	290	5047	3.60	182	3.34	169	402	82	288	4785	3.64	174	3.36	161			
2 O N 1	H S	TRHOVIŠTE		012		10	294	4884	3.87	189	3.24	158	31/ 3		33	291	4871	3.69	180	3.18	155	439	43	292	4874	3.73	182	3.20	156			
<i>Chov spolu</i>						<i>33</i>	<i>285</i>	<i>4347</i>	<i>3.82</i>	<i>166</i>	<i>3.37</i>	<i>146</i>	<i>30/28</i>		<i>92</i>	<i>290</i>	<i>4984</i>	<i>3.63</i>	<i>181</i>	<i>3.29</i>	<i>164</i>	<i>415</i>	<i>125</i>	<i>289</i>	<i>4816</i>	<i>3.68</i>	<i>177</i>	<i>3.31</i>	<i>159</i>			
Roľnícke družstvo Trhovište						33	285	4347	3.82	166	3.37	146	30/28		92	290	4984	3.63	181	3.29	164	415	125	289	4816	3.68	177	3.31	159			
Výsledky za predchádzajúci kontrolný rok						31	289	4377	3.92	172	3.37	148	30/ 8		103	292	5090	3.73	190	3.34	170	426	134	291	4925	3.77	186	3.35	165			
SÍDLO Trhovište																																
2 S N 1	S	TUŠICKÁ NOVÁ VES		011		7	305	5566	3.73	208	3.38	188	38/24		45	296	5820	3.88	226	3.32	193	433	52	297	5786	3.86	224	3.33	193			
2 S N 1	S	TUŠICE		031		37	290	4165	3.98	166	3.37	141	38/ 6		116	287	5040	3.84	194	3.40	171	436	153	288	4829	3.87	187	3.39	164			
Roľnícke družstvo Tušická Nová Ves						44	292	4388	3.93	173	3.38	148	38/ 9		161	289	5258	3.86	203	3.37	177	435	205	290	5072	3.87	196	3.38	171			
Výsledky za predchádzajúci kontrolný rok						45	300	4872	4.02	196	3.40	166	34/26		183	299	5594	3.84	215	3.42	192	424	228	299	5452	3.87	211	3.42	186			
SÍDLO Tušická Nová Ves																																
2 O N 1	X S	VELKÉ KAPUŠANY		011		15	283	2367	4.26	101	3.28	78	41/ 9		46	269	2525	4.23	107	3.22	81	396	61	273	2486	4.24	105	3.23	80			
2 O N 1	X S	VELKÉ KAPUŠANY		012		15	280	2523	4.23	107	3.24	82	41/23		38	283	3052	4.24	129	3.19	97	421	53	282	2902	4.24	123	3.20	93			
2 O N 1	X S	VELKÉ KAPUŠANY		013		13	291	2321	3.88	90	3.09	72	42/ 8		37	283	2484	3.91	97	3.19	79	430	50	285	2442	3.91	95	3.17	77			

				- P R V Ě L A K T Ā C I E -								- DRUHÉ A ĎALŠIE LAKTÁCIE -						V Š E T K Y L A K T Ā C I E										
1	2	3	4	5	6	7	8	9	10	11	12	13	14	15	16	17	18	19	20	21	22	23	24	25	26	27	28	29

OKRES: MICHALOVCE

2 O N 1	X S	VELKÉ KAPUŠANY	014		27 295	3121	4.40	137	3.29	103	38/24		81 285	3169	4.40	139	3.27	104	437		108 287	3157	4.40	139	3.28	103
		<i>Chov spolu</i>	<i>01</i>		<i>70 288</i>	<i>2683</i>	<i>4.26</i>	<i>114</i>	<i>3.24</i>	<i>87</i>	<i>40/18</i>		<i>202 281</i>	<i>2875</i>	<i>4.26</i>	<i>122</i>	<i>3.23</i>	<i>93</i>	<i>424</i>		<i>272 283</i>	<i>2826</i>	<i>4.26</i>	<i>120</i>	<i>3.24</i>	<i>91</i>
		Roľnícke družstvo Velké Kapušany			70 288	2683	4.26	114	3.24	87	40/18		202 281	2875	4.26	122	3.23	93	424		272 283	2826	4.26	120	3.24	91
		Výsledky za predchádzajúci kontrolný rok			98 286	2776	4.29	119	3.31	92	39/ 9		201 283	3010	4.28	129	3.31	100	499		299 284	2933	4.28	126	3.31	97
		SÍDLO Velké Kapušany									Stav kráv : 428															Priemerný vek v mesiacoch a dňoch: 63/ 7 Priemerná laktácia 2.80

2 O N 1	R X S	VOĽA	011		36 300	5363	3.95	212	3.26	175	28/ 2		66 299	5708	3.70	211	3.29	188	374		102 299	5586	3.79	212	3.28	183
		Roľnícke družstvo Voľa			36 300	5363	3.95	212	3.26	175	28/ 2		66 299	5708	3.70	211	3.29	188	374		102 299	5586	3.79	212	3.28	183
		Výsledky za predchádzajúci kontrolný rok			32 287	4940	3.72	184	3.26	161	24/28		57 285	5812	3.66	213	3.29	191	382		89 286	5498	3.68	202	3.28	180
		SÍDLO Voľa									Stav kráv : 109															Priemerný vek v mesiacoch a dňoch: 44/ 5 Priemerná laktácia 2.59

VÝSLEDKY ZA OKRES

MICHALOVCE					327 293	3998	4.07	163	3.32	133	33/27		896 290	4537	3.98	181	3.32	150	438		1223 291	4393	4.00	176	3.32	146
POLNOHOSP. DRUŽSTVÁ:					269 293	3880	4.04	157	3.33	129	35/ 6		690 288	4404	3.91	172	3.31	146	431		959 289	4257	3.94	168	3.31	141
POLNOHOSP. ŠKOLY:					22 293	3700	4.34	161	3.39	125	25/13		48 295	4866	4.38	213	3.35	163	424		70 294	4499	4.37	197	3.36	151
SÚKROMNÝ SEKTOR:					36 299	5063	4.17	211	3.27	166	29/15		158 299	5015	4.14	207	3.33	167	473		194 299	5024	4.14	208	3.32	167
ŠLACHTITEĽSKÉ CHOVY:					44 292	4388	3.93	173	3.38	148	38/ 9		161 289	5258	3.86	203	3.37	177	435		205 290	5072	3.87	196	3.38	171

					- P R V Ě L A K T Ā C I E							- DRUHÉ A ĎALŠIE LAKTÁCIE						V Š E T K Y L A K T Ā C I E										
1	2	3	4	5	6	7	8	9	10	11	12	13	14	15	16	17	18	19	20	21	22	23	24	25	26	27	28	29

OKRES: ROŽŇAVA

2 O H 1	X S	ARDOVO		011		3 282	2282	4.05	92	3.40	78	35/22		27 301	4131	3.84	158	3.28	136	533	30 299	3946	3.85	152	3.29	130					
Görgei Ivan s.h.r. Dlhá Ves						3 282	2282	4.05	92	3.40	78	35/22		27 301	4131	3.84	158	3.28	136	533	30 299	3946	3.85	152	3.29	130					
Výsledky za predchádzajúci kontrolný rok						1 263	3230	4.15	134	3.34	108			5 287	4444	4.00	178	3.14	140	408	6 283	4242	4.02	170	3.17	134					
SÍDLO Dlhá Ves												Stav kráv :	55														Priemerný vek v mesiacoch a dňoch: 57/ 2	Priemerná laktácia 2.67			
2 O H 1	X S	AGROSPOL - HONCE		011		1 305	2513	3.34	84	3.18	80	57/27		69 298	2897	3.45	100	3.31	96	473	70 299	2891	3.45	100	3.31	96					
Agrospol s.r.o. Honce						1 305	2513	3.34	84	3.18	80	57/27		69 298	2897	3.45	100	3.31	96	473	70 299	2891	3.45	100	3.31	96					
Výsledky za predchádzajúci kontrolný rok						4 293	2181	3.78	83	3.37	73	47/15		57 296	2562	3.61	93	3.32	85	467	61 296	2537	3.62	92	3.32	84					
SÍDLO Honce												Stav kráv :	71															Priemerný vek v mesiacoch a dňoch: 93/27	Priemerná laktácia 5.23		
2 O H 3	S X	HRUŠOV		011		14 298	2513	3.86	97	3.25	82	46/20		58 292	2620	3.75	98	3.24	85	493	72 293	2599	3.77	98	3.24	84					
Agrar s.r.o. Jablonov nad Turňou						14 298	2513	3.86	97	3.25	82	46/20		58 292	2620	3.75	98	3.24	85	493	72 293	2599	3.77	98	3.24	84					
Výsledky za predchádzajúci kontrolný rok						10 282	2382	3.85	92	3.22	77	32/12		42 277	2953	3.78	112	3.18	94	464	52 278	2843	3.79	108	3.19	91					
SÍDLO Jablonov nad Turňou												Stav kráv :	95																Priemerný vek v mesiacoch a dňoch: 75/17	Priemerná laktácia 3.37	
2 O H 1	X S	MARKUŠKA		011		18 303	3306	3.45	114	3.18	105	37/29		51 299	3822	3.37	129	3.14	120	455	69 300	3687	3.39	125	3.15	116					
Poľnohospodárske družstvo Roštár						18 303	3306	3.45	114	3.18	105	37/29		51 299	3822	3.37	129	3.14	120	455	69 300	3687	3.39	125	3.15	116					
Výsledky za predchádzajúci kontrolný rok												Stav kráv :	91																Priemerný vek v mesiacoch a dňoch: 76/24	Priemerná laktácia 3.66	
1 O H 1	S	GEMERSKÁ POLOMA		011		34 302	4134	4.07	168	3.30	136	34/18		117 301	4971	4.04	201	3.36	167	400	151 301	4782	4.05	194	3.35	160					
1 O H 1	S	GEMERSKÁ POLOMA		012		27 299	4003	3.99	160	3.26	130	32/16		92 301	5217	3.94	206	3.29	171	416	119 301	4941	3.95	195	3.28	162					
Chov spolu						61 301	4076	4.04	165	3.28	134	33/20		209 301	5079	4.00	203	3.33	169	407	270 301	4852	4.00	194	3.32	161					
Poľnohosp. družstvo Gemerská Poloma						61 301	4076	4.04	165	3.28	134	33/20		209 301	5079	4.00	203	3.33	169	407	270 301	4852	4.00	194	3.32	161					
Výsledky za predchádzajúci kontrolný rok						65 302	4247	3.80	161	3.34	142	34/25		204 301	4913	3.74	184	3.37	166	398	269 302	4752	3.75	178	3.36	160					
SÍDLO Gemerská Poloma												Stav kráv :	314																Priemerný vek v mesiacoch a dňoch: 57/18	Priemerná laktácia 3.04	
2 O H 3	S	KUNOVA TEPLICA		011		20 293	2950	3.76	111	3.31	98	34/22		92 291	3659	3.81	139	3.23	118	383	112 292	3532	3.80	134	3.24	115					
Podielnícke družstvo Gočaltovo						20 293	2950	3.76	111	3.31	98	34/22		92 291	3659	3.81	139	3.23	118	383	112 292	3532	3.80	134	3.24	115					
Výsledky za predchádzajúci kontrolný rok						9 286	2645	4.12	109	3.27	86	37/16		92 293	3583	4.21	151	3.30	118	420	101 292	3499	4.21	147	3.29	115					
SÍDLO Gočaltovo												Stav kráv :	109																	Priemerný vek v mesiacoch a dňoch: 76/ 5	Priemerná laktácia 4.56
1 O H 1	S	REJDOVÁ		012		20 299	3893	3.97	154	3.21	125	38/ 6		55 299	4152	3.96	165	3.24	135	408	75 299	4083	3.96	162	3.23	132					
Poľnohospodárske družstvo Rejdová						20 299	3893	3.97	154	3.21	125	38/ 6		55 299	4152	3.96	165	3.24	135	408	75 299	4083	3.96	162	3.23	132					
Výsledky za predchádzajúci kontrolný rok						27 297	2717	3.91	106	3.25	88	36/18		90 298	3107	3.87	120	3.27	102	396	117 298	3017	3.88	117	3.27	99					
SÍDLO Rejdová												Stav kráv :	96																	Priemerný vek v mesiacoch a dňoch: 59/ 6	Priemerná laktácia 3.06
2 O H 1	S X	SILICA		011		26 299	3065	3.83	117	3.22	99	34/30		56 296	3784	3.76	142	3.25	123	417	82 297	3556	3.78	134	3.24	115					
Družstvo Silická Planina						26 299	3065	3.83	117	3.22	99	34/30		56 296	3784	3.76	142	3.25	123	417	82 297	3556	3.78	134	3.24	115					
Výsledky za predchádzajúci kontrolný rok						15 296	2735	3.84	105	3.31	91	33/15		55 299	3284	3.66	120	3.30	108	403	70 298	3166	3.69	117	3.30	104					
SÍDLO Silica 83												Stav kráv :	103																	Priemerný vek v mesiacoch a dňoch: 57/20	Priemerná laktácia 3.01
2 O H 1	S	GOČOVO		021		26 299	3416	4.51	154	3.35	115	38/ 6		105 299	4081	4.50	184	3.37	138	412	131 299	3949	4.50	178	3.37	133					
2 O H 1	S	KOBELIAROVO		031		16 301	3231	3.75	121	3.25	105	35/20		52 299	3972	3.86	153	3.34	133	398	68 299	3798	3.84	146	3.32	126					
Poľnohospodárske družstvo Vlachovo						42 299	3346	4.23	142	3.31	111	37/ 6		157 299	4045	4.29	174	3.36	136	408	199 299	3898	4.28	167	3.35	131					
Výsledky za predchádzajúci kontrolný rok						61 302	3469	4.24	147	3.33	115	36/18		203 298	4039	4.09	165	3.32	134	405	264 299	3908	4.12	161	3.32	130					
SÍDLO Vlachovo												Stav kráv :	268																	Priemerný vek v mesiacoch a dňoch: 64/ 7	Priemerná laktácia 3.40
2 O H 1	X S	VYŠNÁ SLANÁ		011		16 302	2897	3.89	113	3.22	93	39/ 0		49 295	3228	3.84	124	3.15	102	431	65 296	3147	3.85	121	3.16	99					

				- P R V Ě L A K T Ā C I E -								- DRUHÉ A ĎALŠIE LAKTÁCIE -						V Š E T K Y L A K T Ā C I E										
1	2	3	4	5	6	7	8	9	10	11	12	13	14	15	16	17	18	19	20	21	22	23	24	25	26	27	28	29

OKRES: ROŽŇAVA

Poľnohospodárske družstvo Vyšná Slaná	16 302	2897	3.89	113	3.22	93	39/ 0	49 295	3228	3.84	124	3.15	102 431	65 296	3147	3.85	121	3.16	99
Výsledky za predchádzajúci kontrolný rok	14 303	2509	3.80	95	3.23	81	37/10	51 300	3368	3.74	126	3.17	107 457	65 301	3183	3.75	119	3.18	101
SÍDLO Vyšná Slaná							Stav kráv : 57							Priemerný vek v mesiacoch a dňoch: 73/ 8					Priemerná laktácia 3.79
2 O H 1 X H S ČOLTOVO 011	26 297	6392	3.34	213	3.26	208	34/ 1	107 292	6528	3.44	224	3.24	211 457	133 293	6501	3.42	222	3.24	211
Agros, spol. s r.o. Čoltovo	26 297	6392	3.34	213	3.26	208	34/ 1	107 292	6528	3.44	224	3.24	211 457	133 293	6501	3.42	222	3.24	211
Výsledky za predchádzajúci kontrolný rok	58 289	6480	3.48	226	3.28	212	33/ 9	127 290	6162	3.49	215	3.22	198 396	185 290	6262	3.49	218	3.24	203
SÍDLO Čoltovo							Stav kráv : 217							Priemerný vek v mesiacoch a dňoch: 55/19					Priemerná laktácia 2.68
2 O H 1 X S DLHÁ VES 011	35 297	4677	3.39	158	3.29	154	35/ 8	82 290	4507	3.39	153	3.26	147 441	117 292	4558	3.39	155	3.27	149
Ferdinand, s.h.r. Dlhá Ves	35 297	4677	3.39	158	3.29	154	35/ 8	82 290	4507	3.39	153	3.26	147 441	117 292	4558	3.39	155	3.27	149
Výsledky za predchádzajúci kontrolný rok	33 294	4824	3.06	147	3.31	160	33/13	73 288	5020	3.24	163	3.32	167 439	106 290	4959	3.18	158	3.32	164
SÍDLO Dlhá Ves							Stav kráv : 139							Priemerný vek v mesiacoch a dňoch: 61/18					Priemerná laktácia 3.22
VÝSLEDKY ZA OKRES ROŽŇAVA		282 299	3851	3.78	145	3.27	126 36/ 0	1012 297	4306	3.80	164	3.28	141 427	1294 297	4207	3.80	160	3.27	138
POLNOHOSP. DRUŽSTVÁ:		203 299	3505	3.96	139	3.26	114 35/28	669 298	4225	3.97	168	3.29	139 406	872 298	4058	3.97	161	3.28	133
SÚKROMNÝ SEKTOR:		79 297	4739	3.42	162	3.27	155 36/ 8	343 294	4465	3.49	156	3.26	145 467	422 294	4516	3.48	157	3.26	147

OKRES: SOBRANCE

2 O N 1 X H CHOŇKOVCE 011								8 284	5050	3.92	198	3.16	160 424	8 284	5050	3.92	198	3.16	160
2 O N 3 X H S CHOŇKOVCE 013	48 302	5386	4.62	249	3.31	178	32/27	209 298	5381	4.49	242	3.28	177 422	257 299	5382	4.52	243	3.29	177
Chov spolu 01	48 302	5386	4.62	249	3.31	178	32/27	217 298	5368	4.47	240	3.28	176 422	265 299	5372	4.50	242	3.28	176
PD Vinohrady Choňkovce	48 302	5386	4.62	249	3.31	178	32/27	217 298	5368	4.47	240	3.28	176 422	265 299	5372	4.50	242	3.28	176
Výsledky za predchádzajúci kontrolný rok	87 301	5078	4.48	227	3.34	170	31/ 7	168 302	5794	4.44	257	3.26	189 443	255 301	5550	4.45	247	3.29	182
SÍDLO Choňkovce							Stav kráv : 336							Priemerný vek v mesiacoch a dňoch: 63/ 7					Priemerná laktácia 3.02
2 O N 1 X H BUNKOVCE 021	6 296	4106	4.05	166	3.29	135	36/22	64 296	5222	4.11	215	3.22	168 411	70 296	5126	4.10	210	3.23	165
Dona, s.r.o. Veľké Revištia	6 296	4106	4.05	166	3.29	135	36/22	64 296	5222	4.11	215	3.22	168 411	70 296	5126	4.10	210	3.23	165
Výsledky za predchádzajúci kontrolný rok	4 304	3685	4.17	154	3.36	124	32/22	61 296	4907	4.05	199	3.19	157 406	65 297	4832	4.05	196	3.20	155
SÍDLO Veľké Revištia							Stav kráv : 112							Priemerný vek v mesiacoch a dňoch: 63/28					Priemerná laktácia 3.29
VÝSLEDKY ZA OKRES SOBRANCE		54 301	5244	4.57	240	3.31	173 33/15	281 297	5335	4.39	234	3.27	174 420	335 298	5320	4.42	235	3.27	174
POLNOHOSP. DRUŽSTVÁ:		48 302	5386	4.62	249	3.31	178 32/27	217 298	5368	4.47	240	3.28	176 422	265 299	5372	4.50	242	3.28	176
SÚKROMNÝ SEKTOR:		6 296	4106	4.05	166	3.29	135 36/22	64 296	5222	4.11	215	3.22	168 411	70 296	5126	4.10	210	3.23	165

