



ŠTÁTNY PLEMENÁRSKY ÚSTAV SLOVENSKEJ REPUBLIKY
THE STATE BREEDING INSTITUTE OF THE SLOVAK REPUBLIC
STAATLICHES TIERZUCHTINSTITUT SLOWAKISCHER REPUBLIK



KONTROLA ÚŽITKOVOSTI OVIEC A KÔZ

2003

PERFORMANCE TESTING OF SHEEP AND GOATS 2003
LEISTUNGSPRÜFUNG VON SCHAFEN UND ZIEGEN 2003

1	2	3	4	5						6	7	8			9	10	11	
				ER	EA	EB	I	II	14			ER	EA	EB			12	13

Legend: 1 – Regional center

2 – number of breeds

3 – status of animal in the closing time of performance testing

4 – number of ewes and ewe hogs

5 – classification, the final classes

6 – number of animals left at performance testing

7 – percentages of intake ewe hogs to ewes

8 – number of stem sire rams and their classification

9 – stem sire rams total

10 – number of ewes per one ram

11 – left for further breeding

12 – ewe hoggs

13 – ram hoggs

14 – Culled animals

Legende: 1 – Regionalteilung

2 – Anzahl der Zuchtbetriebe

3 – Anzahl der Tiere während der Bewertung

4 – Anzahl der vorgeführten Mütter, Jungschafe und alle insgesamt

5 – Einteilung in Finalklassen

6 – Stand der in die LP (Leistungsprüfung) gelassenen schäfe

7 – Prozenthal der zu den Müttern eingeteilten Jungschafe

8 – Anzahl der Stammzuchtschafböcke und ihre Klassifizierung

9 – Stammzuchtschafböcke insgesamt

10 – Anzahl der Schafe auf einen Schabock

11 – zur weiteren Zucht überlassen

12 – Jungschafe

13 – Junghammeln

14 – ausgeschieden Schafe

STAV OVIEC V ČASE UZÁVIERKY ZA ROK 2003 V KÚ 1.STUPŇA - SUMÁR

Regionálne stredisko	Poč. chov.	Počet zvier. v dobe bonit.	Počet predv. matiek jariek spolu	Zaradenie do výslednej triedy						Stav oviec ponech. v KÚ	Zarad. jariek do matiek [%]	Počet kmeň. baranov a ich zaradenie				Bar. cel.	Počet oviec na 1 barana	Jahňatá ponechané k chovu	
				ER	EA	EB	I	II	X			ER	EA	EB	I			jahn.	bar.
Nitra	4	2261	1095 479 1574	181 82 263	381 115 496	254 81 335	57 3 60	5 0 5	191 198 389	904 281 1185	31.1	20	29	12	0	61	19.4	546	80
Trenčín	2	580	348 58 406	34 4 38	86 19 105	108 17 125	37 8 45	10 4 14	73 6 79	275 52 327	18.9	8	3	3	0	14	23.4	121	39
Banská Bystrica	14	6355	3790 983 4773	233 49 282	1097 244 1341	1257 330 1587	563 167 730	89 21 110	550 171 721	3240 812 4052	25.1	35	93	44	6	178	22.8	1152	252
Liptovský Mikuláš	24	17911	9938 3259 13197	849 187 1036	2281 697 2978	2579 832 3411	1221 405 1626	217 83 300	2567 967 3534	7371 2292 9663	31.1	211	232	90	6	539	17.9	3769	406
Žilina	11	4716	2769 865 3634	182 48 230	693 183 876	844 293 1137	418 161 579	81 23 104	526 154 680	2243 711 2954	31.7	78	71	23	8	180	16.4	717	185
Veľký Krtíš	12	4826	2758 906 3664	303 93 396	701 243 944	839 255 1094	214 79 293	29 4 33	543 220 763	2215 686 2901	31.0	52	40	12	4	108	26.9	798	256
Košice	21	11846	7361 1796 9157	937 267 1204	2602 509 3111	2090 609 2699	381 151 532	34 10 44	1313 248 1561	6048 1548 7596	25.6	65	137	73	14	289	26.3	2171	229

STAV OVIEC V ČASE UZÁVIERKY ZA ROK 2003 V KÚ 1.STUPŇA - SUMÁR

Regionálne stredisko	Poč. chov.	Počet zvier. v dobe bonit.	Počet predv. matiek jariek spolu	Zaradenie do výslednej triedy						Stav oviec ponech. v KÚ	Zarad. jariek do matiek [%]	Počet kmeň. baranov a ich zaradenie				Bar. cel.	Počet oviec na 1 barana	Jahňatá ponechané k chovu	
				ER	EA	EB	I	II	X			ER	EA	EB	I			jahn.	bar.
Spišská Nová Ves	27	17792	10969 3041 14010	614 102 716	2074 451 2525	4495 1182 5677	1043 481 1524	168 90 258	2574 727 3301	8395 2314 10709	27.6	175	232	119	10	536	20.0	2979	267
Prešov	17	10713	6480 1919 8399	535 102 637	1339 397 1736	2070 617 2687	899 337 1236	114 34 148	1523 432 1955	4957 1487 6444	30.0	84	90	49	10	233	27.7	1820	261
Spolu za ŠPÚ SR	132	77000	45508 13306 58814	3868 934 4802	11254 2858 14112	14536 4216 18752	4833 1792 6625	747 269 1016	9860 3123 12983	35648 10183 45831	28.6	728	927	425	58	2138	21.4	14073	1975

**STAV OVIEC V ČASE UZÁVIERKY ZA ROK 2003 V KÚ 1.STUPŇA
ŠLACHTITELSKÉ CHOVY**

Regionálne stredisko	Poč. chov.	Počet zvier. v dobe bonit.	Počet predv. matiek jariek spolu	Zaradenie do výslednej triedy						Stav oviec ponech. v KÚ	Zarad. jariek do matiek [%]	Počet kmeň. baranov a ich zaradenie				Bar. cel.	Počet oviec na 1 barana	Jahňatá ponechané k chovu	
				ER	EA	EB	I	II	X			ER	EA	EB	I			jahn.	bar.
Nitra	3	1714	837 352 1189	133 70 203	309 88 397	206 64 270	39 2 41	3 0 3	121 128 249	716 224 940	31.3	20	29	12	0	61	15.4	384	80
Trenčín	2	580	348 58 406	34 4 38	86 19 105	108 17 125	37 8 45	10 4 14	73 6 79	275 52 327	18.9	8	3	3	0	14	23.4	121	39
Banská Bystrica	9	4845	2832 754 3586	176 40 216	768 191 959	983 231 1214	425 121 546	64 15 79	416 155 571	2416 599 3015	24.8	23	71	34	3	131	23.0	880	248
Liptovský Mikuláš	15	12470	6806 2243 9049	665 134 799	1706 521 2227	1722 514 2236	691 244 935	149 66 215	1873 676 2549	4933 1567 6500	31.8	185	190	68	3	446	14.6	2593	382
Žilina	7	3894	2311 642 2953	168 40 208	564 150 714	672 199 871	357 106 463	78 12 90	472 132 604	1839 510 2349	27.7	64	60	23	8	155	15.2	601	185
Veľký Krtíš	9	3929	2226 676 2902	222 79 301	598 198 796	753 203 956	173 62 235	22 2 24	453 125 578	1773 551 2324	31.1	45	31	11	3	90	25.8	683	254
Košice	15	7707	4637 1233 5870	584 213 797	1614 342 1956	1281 401 1682	269 102 371	31 7 38	854 166 1020	3783 1067 4850	28.2	58	110	44	12	224	21.7	1402	211

**STAV OVIEC V ČASE UZÁVIERKY ZA ROK 2003 V KÚ 1.STUPŇA
ŠLACHTITELSKÉ CHOVY**

Regionálne stredisko	Poč. chov.	Počet zvier. v dobe bonit.	Počet predv. matiek jariek spolu	Zaradenie do výslednej triedy						Stav oviec ponech. v KÚ	Zarad. jariek do matiek [%]	Počet kmeň. baranov a ich zaradenie				Bar. cel.	Počet oviec na 1 barana	Jahňatá ponechané k chovu	
				ER	EA	EB	I	II	X			ER	EA	EB	I			jahn.	bar.
Spišská Nová Ves	17	12369	7590 2061 9651	375 67 442	1439 268 1707	3039 814 3853	798 324 1122	146 73 219	1792 507 2299	5798 1554 7352	26.8	146	164	93	8	411	17.9	2040	267
Prešov	8	5491	3164 1011 4175	238 80 318	723 251 974	1054 345 1399	374 124 498	69 23 92	706 188 894	2458 823 3281	33.5	56	52	23	6	137	23.9	918	261
Spolu za ŠPÚ SR	85	52999	30751 9030 39781	2595 727 3322	7807 2028 9835	9818 2788 12606	3163 1093 4256	572 202 774	6760 2083 8843	23991 6947 30938	29.0	605	710	311	43	1669	18.5	9622	1927

**STAV OVIEC V ČASE UZÁVIERKY ZA ROK 2003 V KÚ 1.STUPŇA
ROZMNOŽOVACIE CHOVY**

Regionálne stredisko	Poč. chov.	Počet zvier. v dobe bonit.	Počet predv. matiek jariek spolu	Zaradenie do výslednej triedy						Stav oviec ponech. v KÚ	Zarad. jariek do matiek [%]	Počet kmeň. baranov a ich zaradenie				Bar. cel.	Počet oviec na 1 barana	Jahňatá ponechané k chovu	
				ER	EA	EB	I	II	X			ER	EA	EB	I			jahn.	bar.
Nitra	1	547	258 127 385	48 12 60	72 27 99	48 17 65	18 1 19	2 0 2	70 70 140	188 57 245	30.3	0	0	0	0	0	0.0	162	0
Banská Bystrica	5	1510	958 229 1187	57 9 66	329 53 382	274 99 373	138 46 184	25 6 31	134 16 150	824 213 1037	25.8	12	22	10	3	47	22.1	272	4
Liptovský Mikuláš	9	5441	3132 1016 4148	184 53 237	575 176 751	857 318 1175	530 161 691	68 17 85	694 291 985	2438 725 3163	29.7	26	42	22	3	93	34.0	1176	24
Žilina	4	822	458 223 681	14 8 22	129 33 162	172 94 266	61 55 116	3 11 14	54 22 76	404 201 605	49.8	14	11	0	0	25	24.2	116	0
Veľký Krtíš	3	897	532 230 762	81 14 95	103 45 148	86 52 138	41 17 58	7 2 9	90 95 185	442 135 577	30.5	7	9	1	1	18	32.1	115	2
Košice	6	4139	2724 563 3287	353 54 407	988 167 1155	809 208 1017	112 49 161	3 3 6	459 82 541	2265 481 2746	21.2	7	27	29	2	65	42.2	769	18
Spišská Nová Ves	10	5423	3379 980 4359	239 35 274	635 183 818	1456 368 1824	245 157 402	22 17 39	782 220 1002	2597 760 3357	29.3	29	68	26	2	125	26.9	939	0

**STAV OVIEC V ČASE UZÁVIERKY ZA ROK 2003 V KÚ 1.STUPŇA
ROZMNOŽOVACIE CHOVY**

Regionálne stredisko	Poč. chov.	Počet zvier. v dobe bonit.	Počet predv. matiek jariek spolu	Zaradenie do výslednej triedy						Stav oviec ponech. v KÚ	Zarad. jariek do matiek [%]	Počet kmeň. baranov a ich zaradenie				Bar. cel.	Počet oviec na 1 barana	Jahňatá ponechané k chovu	
				ER	EA	EB	I	II	X			ER	EA	EB	I			jahn.	bar.
Prešov	9	5222	3316	297	616	1016	525	45	817	2499	26.6	28	38	26	4	96	32.9	902	0
			908	22	146	272	213	11	244	664									
			4224	319	762	1288	738	56	1061	3163									
Spolu za ŠPÚ SR	47	24001	14757 4276 19033	1273 207 1480	3447 830 4277	4718 1428 6146	1670 699 2369	175 67 242	3100 1040 4140	11657 3236 14893	27.8	123	217	114	15	469	31.8	4451	48

STAV OVIEC V ČASE UZÁVIERKY ZA ROK 2003 V KÚ 1.STUPŇA - ŠLACHTITELSKÉ CHOVY

PLEMENO MERINO

Regionálne stredisko	Poč. chov.	Počet zvier. v dobe bonit.	Počet predv. matiek jariek spolu	Zaradenie do výslednej triedy						Stav oviec ponech. v KÚ	Zarad. jariek do matiek [%]	Počet kmeň. baranov a ich zaradenie				Bar. cel.	Počet oviec na 1 barana	Jahňatá ponechané k chovu	
				ER	EA	EB	I	II	X			ER	EA	EB	I			jahn.	bar.
Veľký Krtíš	1	327	188 56 244	21 2 23	62 14 76	46 22 68	20 11 31	1 0 1	38 7 45	150 49 199	32.7	2	5	1	1	9	22.1	53	21
Košice	10	5754	3450 919 4369	477 161 638	1303 257 1560	907 307 1214	138 70 208	13 1 14	611 122 733	2839 797 3636	28.1	35	82	34	12	163	22.3	1095	127
Spolu za ŠPÚ SR	11	6081	3638 975 4613	498 163 661	1365 271 1636	953 329 1282	158 81 239	14 1 15	649 129 778	2989 846 3835	28.3	37	87	35	13	172	22.3	1148	148

STAV OVIEC V ČASE UZÁVIERKY ZA ROK 2003 V KÚ 1.STUPŇA - ŠLACHTITELSKÉ CHOVY

PLEMENO CIGÁJA

Regionálne stredisko	Poč. chov.	Počet zvier. v dobe bonit.	Počet predv. matiek jariek spolu	Zaradenie do výslednej triedy						Stav oviec ponech. v KÚ	Zarad. jariek do matiek [%]	Počet kmeň. baranov a ich zaradenie				Bar. cel.	Počet oviec na 1 barana	Jahňatá ponechané k chovu	
				ER	EA	EB	I	II	X			ER	EA	EB	I			jahn.	bar.
Nitra	1	1232	560 294 854	83 49 132	221 81 302	143 51 194	20 2 22	3 0 3	86 111 197	474 183 657	38.6	17	14	8	0	39	16.8	305	34
Trenčín	1	458	300 35 335	29 0 29	74 10 84	95 12 107	32 8 40	8 3 11	62 2 64	238 33 271	13.9	4	3	3	0	10	27.1	95	18
Banská Bystrica	7	4541	2700 699 3399	157 31 188	720 180 900	949 220 1169	414 110 524	58 12 70	402 145 547	2298 554 2852	24.1	21	63	32	3	119	24.0	813	210
Žilina	4	1958	1211 351 1562	101 30 131	310 94 404	329 100 429	177 52 229	42 5 47	252 70 322	959 281 1240	29.3	26	21	9	0	56	22.1	257	83
Veľký Krtíš	2	990	561 163 724	41 16 57	136 44 180	190 62 252	45 19 64	9 1 10	140 21 161	421 142 563	33.7	8	13	0	0	21	26.8	166	79
Prešov	7	5113	2907 976 3883	213 80 293	687 246 933	994 332 1326	349 123 472	67 23 90	597 172 769	2310 804 3114	34.8	52	50	19	1	122	25.5	879	229
Spolu za ŠPÚ SR	22	14292	8239 2518 10757	624 206 830	2148 655 2803	2700 777 3477	1037 314 1351	187 44 231	1539 521 2060	6700 1997 8697	29.8	128	164	71	4	367	23.7	2515	653

STAV OVIEC V ČASE UZÁVIERKY ZA ROK 2003 V KÚ 1. STUPŇA - ŠLACHTITELSKÉ CHOvy

PLEMENO CIGÁJA

Regionálne stredisko	Poč. chov.	Počet zvier. v dobe bonit.	Počet predv. matiek jariek spolu	Zaradenie do výslednej triedy						Stav oviec ponech. v KÚ	Zarad. jariek do matiek [%]	Počet kmeň. baranov a ich zaradenie				Bar. cel.	Počet oviec na 1 barana	Jahňatá ponechané k chovu	
				ER	EA	EB	I	II	X			ER	EA	EB	I			jahn.	bar.
Nitra	1	1232	560 294 854	83 49 132	221 81 302	143 51 194	20 2 22	3 0 3	86 111 197	474 183 657	38.6	17	14	8	0	39	16.8	305	34
Trenčín	1	458	300 35 335	29 0 29	74 10 84	95 12 107	32 8 40	8 3 11	62 2 64	238 33 271	13.9	4	3	3	0	10	27.1	95	18
Banská Bystrica	7	4541	2700 699 3399	157 31 188	720 180 900	949 220 1169	414 110 524	58 12 70	402 145 547	2298 554 2852	24.1	21	63	32	3	119	24.0	813	210
Žilina	4	1958	1211 351 1562	101 30 131	310 94 404	329 100 429	177 52 229	42 5 47	252 70 322	959 281 1240	29.3	26	21	9	0	56	22.1	257	83
Veľký Krtíš	2	990	561 163 724	41 16 57	136 44 180	190 62 252	45 19 64	9 1 10	140 21 161	421 142 563	33.7	8	13	0	0	21	26.8	166	79
Prešov	7	5113	2907 976 3883	213 80 293	687 246 933	994 332 1326	349 123 472	67 23 90	597 172 769	2310 804 3114	34.8	52	50	19	1	122	25.5	879	229
Spolu za ŠPÚ SR	22	14292	8239 2518 10757	624 206 830	2148 655 2803	2700 777 3477	1037 314 1351	187 44 231	1539 521 2060	6700 1997 8697	29.8	128	164	71	4	367	23.7	2515	653

STAV OVIEC V ČASE UZÁVIERKY ZA ROK 2003 V KÚ 1.STUPŇA - ŠLACHTITELSKÉ CHOVY

OSTATNÉ PLEMENÁ

Regionálne stredisko	Poč. chov. Plem.	Počet zvier. v dobe bonit.	Počet predv. matiek jariek spolu	Zaradenie do výslednej triedy						Stav oviec ponech. v KÚ	Zarad. jariek do matiek [%]	Počet kmeň. baranov a ich zaradenie				Bar. cel.	Počet oviec na 1 barana	Jahňatá ponechané k chovu	
				ER	EA	EB	I	II	X			ER	EA	EB	I			jahn.	bar.
Nitra	1 OD	469	268	50	83	61	19	0	33	235	17.4	3	15	3	0	21	13.1	79	43
			58	21	7	13	0	0	17	41									
			326	71	90	74	19	0	50	276									
Nitra	1 SF	13	9	0	5	2	0	0	2	7	0.0	0	0	1	0	1	7.0	0	3
			0	0	0	0	0	0	0	0									
			9	0	5	2	0	0	2	7									
Trenčín	1 LC	122	48	5	12	13	5	2	11	37	51.4	4	0	0	0	4	14.0	26	21
			23	4	9	5	0	1	4	19									
			71	9	21	18	5	3	15	56									
Banská Bystrica	2 LC	304	132	19	48	34	11	6	14	118	38.1	2	8	2	0	12	13.6	67	38
			55	9	11	11	11	3	10	45									
			187	28	59	45	22	9	24	163									
Liptovský Mikuláš	1 BG	65	21	2	11	4	1	0	3	18	55.6	6	4	1	0	11	2.5	11	9
			13	1	4	4	1	0	3	10									
			34	3	15	8	2	0	6	28									
Liptovský Mikuláš	2 SF	266	166	17	21	15	4	0	109	57	31.6	1	8	4	0	13	5.8	34	16
			37	3	8	5	2	0	19	18									
			203	20	29	20	6	0	128	75									
Veľký Krtíš	1 BE	156	85	12	26	24	1	0	22	63	54.0	4	1	0	0	5	19.4	19	10
			37	10	21	3	0	0	3	34									
			122	22	47	27	1	0	25	97									

STAV OVIEC V ČASE UZÁVIERKY ZA ROK 2003 V KÚ 1.STUPŇA - ŠLACHTITELSKÉ CHOBY

OSTATNÉ PLEMENÁ

Regionálne stredisko	Poč. chov. Plem.	Počet zvier. v dobe bonit.	Počet predv. matiek jariek spolu	Zaradenie do výslednej triedy						Stav oviec ponech. v KÚ	Zarad. jariek do matiek [%]	Počet kmeň. baranov a ich zaradenie				Bar. cel.	Počet oviec na 1 barana	Jahňatá ponechané k chovu	
				ER	EA	EB	I	II	X			ER	EA	EB	I			jahn.	bar.
Veľký Krtíš	1 CH	171	59 30 89	22 5 27	19 20 39	7 3 10	2 0 2	0 0 0	9 2 11	50 28 78	56.0	4	3	7	0	14	5.6	38	30
Veľký Krtíš	1 IF	286	171 54 225	37 25 62	44 24 68	48 3 51	5 0 5	0 0 0	37 2 39	134 52 186	38.8	4	1	0	0	5	37.2	33	23
Košice	1 R	129	68 21 89	19 9 28	29 12 41	11 0 11	1 0 1	0 0 0	8 0 8	60 21 81	35.0	4	4	2	0	10	8.1	21	9
Košice	1 SF	148	74 18 92	13 9 22	30 3 33	13 2 15	2 2 4	0 0 0	16 2 18	58 16 74	27.6	4	2	0	0	6	12.3	35	15
Prešov	1 SF	378	257 35 292	25 0 25	36 5 41	60 13 73	25 1 26	2 0 2	109 16 125	148 19 167	12.8	4	2	4	5	15	11.1	39	32
Spolu za ŠPÚ SR	14	2507	1358 381 1739	221 96 317	364 124 488	292 62 354	76 17 93	10 4 14	373 78 451	985 303 1288	30.8	40	48	24	5	117	11.0	402	249

STAV OVIEC V ČASE UZÁVIERKY ZA ROK 2003 V KÚ 1.STUPŇA - ROZMNOŽOVACIE CHOVY

PLEMENO MERINO

Regionálne stredisko	Poč. chov.	Počet zvier. v dobe bonit.	Počet predv. matiek jariek spolu	Zaradenie do výslednej triedy						Stav oviec ponech. v KÚ	Zarad. jariek do matiek [%]	Počet kmeň. baranov a ich zaradenie				Bar. cel.	Počet oviec na 1 barana	Jahňatá ponechané k chovu	
				ER	EA	EB	I	II	X			ER	EA	EB	I			jahn.	bar.
Veľký Krtíš	2	340	228 90 318	39 7 46	68 13 81	55 15 70	26 4 30	1 0 1	39 51 90	189 39 228	20.6	3	5	1	0	9	25.3	11	2
Košice	4	3264	2175 433 2608	319 47 366	839 138 977	630 156 786	85 48 133	0 1 1	302 43 345	1873 390 2263	20.8	5	22	24	2	53	42.7	585	18
Spolu za ŠPÚ SR	6	3604	2403 523 2926	358 54 412	907 151 1058	685 171 856	111 52 163	1 1 2	341 94 435	2062 429 2491	20.8	8	27	25	2	62	40.2	596	20

STAV OVIEC V ČASE UZÁVIERKY ZA ROK 2003 V KÚ 1.STUPŇA - ROZMNOŽOVACIE CHOVY

PLEMENO CIGÁJA

Regionálne stredisko	Poč. chov.	Počet zvier. v dobe bonit.	Počet predv. matiek jariek spolu	Zaradenie do výslednej triedy						Stav oviec ponech. v KÚ	Zarad. jariek do matiek [%]	Počet kmeň. baranov a ich zaradenie				Bar. cel.	Počet oviec na 1 barana	Jahňatá ponechané k chovu	
				ER	EA	EB	I	II	X			ER	EA	EB	I			jahn.	bar.
Nitra	1	547	258 127 385	48 12 60	72 27 99	48 17 65	18 1 19	2 0 2	70 70 140	188 57 245	30.3	0	0	0	0	0	0.0	162	0
Banská Bystrica	3	1255	782 195 977	20 5 25	267 38 305	231 89 320	125 45 170	25 6 31	113 12 125	669 183 852	27.4	11	21	6	3	41	20.8	237	0
Žilina	1	266	154 40 194	9 0 9	26 3 29	43 11 54	14 6 20	0 0 0	37 20 57	117 20 137	17.1	5	3	0	0	8	17.1	64	0
Prešov	9	5222	3316 908 4224	297 22 319	616 146 762	1016 272 1288	525 213 738	45 11 56	817 244 1061	2499 664 3163	26.6	28	38	26	4	96	32.9	902	0
Spolu za ŠPÚ SR	14	7290	4510 1270 5780	374 39 413	981 214 1195	1338 389 1727	682 265 947	72 17 89	1037 346 1383	3473 924 4397	26.6	44	62	32	7	145	30.3	1365	0

STAV OVIEC V ČASE UZÁVIERKY ZA ROK 2003 V KÚ 1.STUPŇA - ROZMNOŽOVACIE CHOvy

PLEMENO ZOŠLACHTENÁ VALAŠKA

Regionálne stredisko	Poč. chov.	Počet zvier. v dobe bonit.	Počet predv. matiek jariek spolu	Zaradenie do výslednej triedy						Stav oviec ponech. v KÚ	Zarad. jariek do matiek [%]	Počet kmeň. baranov a ich zaradenie				Bar. cel.	Počet oviec na 1 barana	Jahňatá ponechané k chovu	
				ER	EA	EB	I	II	X			ER	EA	EB	I			jahn.	bar.
Banská Bystrica	1	236	170 32 202	36 4 40	61 13 74	41 10 51	12 1 13	0 0 0	20 4 24	150 28 178	18.7	0	0	4	0	4	44.5	30	0
Liptovský Mikuláš	9	5441	3132 1016 4148	184 53 237	575 176 751	857 318 1175	530 161 691	68 17 85	694 291 985	2438 725 3163	29.7	26	42	22	3	93	34.0	1176	24
Žilina	2	403	181 183 364	2 8 10	40 30 70	78 83 161	43 49 92	2 11 13	16 2 18	165 181 346	109.7	1	8	0	0	9	38.4	30	0
Veľký Krtíš	1	557	304 140 444	42 7 49	35 32 67	31 37 68	15 13 28	6 2 8	51 44 95	253 96 349	37.9	4	4	0	1	9	38.8	104	0
Košice	2	875	549 130 679	34 7 41	149 29 178	179 52 231	27 1 28	3 2 5	157 39 196	392 91 483	23.2	2	5	5	0	12	40.3	184	0
Spišská Nová Ves	10	5423	3379 980 4359	239 35 274	635 183 818	1456 368 1824	245 157 402	22 17 39	782 220 1002	2597 760 3357	29.3	29	68	26	2	125	26.9	939	0
Spolu za ŠPÚ SR	25	12935	7715 2481 10196	537 114 651	1495 463 1958	2642 868 3510	872 382 1254	101 49 150	1720 600 2320	5995 1881 7876	31.4	62	127	57	6	252	31.3	2463	24

STAV OVIEC V ČASE UZÁVIERKY ZA ROK 2003 V KÚ 1. STUPŇA - ROZMNOŽOVACIE CHOVY

OSTATNÉ PLEMENÁ

Regionálne stredisko	Poč. chov. Plem.	Počet zvier. v dobe bonit.	Počet predv. matiek jariek spolu	Zaradenie do výslednej triedy						Stav oviec ponech. v KÚ	Zarad. jariek do matiek [%]	Počet kmeň. baranov a ich zaradenie				Bar. cel.	Počet oviec na 1 barana	Jahňatá ponechané k chovu	
				ER	EA	EB	I	II	X			ER	EA	EB	I			jahn.	bar.
Banská Bystrica	1		6	1	1	2	1	0	1	5									
	LC	19	2 8	0 1	2 3	0 2	0 1	0 0	0 1	2 7	40.0	1	1	0	0	2	3.5	5	4
Žilina	1		123	3	63	51	4	1	1	122									
	LC	153	0 123	0 3	0 63	0 51	0 4	0 1	0 1	0 122	0.0	8	0	0	0	8	15.2	22	0
Spolu za ŠPÚ SR	2	172	129 2 131	4 0 4	64 2 66	53 0 53	5 0 5	1 0 1	2 0 2	127 2 129	1.6	9	1	0	0	10	12.9	27	4

STAV OVIEC V ČASE UZÁVIERKY ZA ROK 2003 V KÚ 1.STUPŇA - SUMÁR

CHOVY S KRÍŽENÍM PLEMIEN

Regionálne stredisko	Plem.	Počet zvier. v dobe bonit.	Počet predv. matiek jariek spolu	Zaradenie do výslednej triedy						Stav oviec ponech. v KÚ	Zarad. jariek do matiek [%]	Počet kmeň. baranov a ich zaradenie				Bar. cel.	Počet oviec na 1 barana	Jahňatá ponechané k chovu	
				ER	EA	EB	I	II	X			ER	EA	EB	I			jahn.	bar.
Dunajská Streda 1	M		289	62	115	73	7	0	32	257									
	xIF		79	24	24	22	0	0	9	70									
	xLC	469	368	86	139	95	7	0	41	327	27.2	8	3	0	0	11	29.7	75	15
Nitra 1	M		435	107	166	65	5	0	91	344									
	xIF		111	59	38	6	1	0	7	104									
		765	546	166	204	71	6	0	98	448	30.2	19	11	4	0	34	13.2	147	38
Trenčín 1	C		179	39	48	26	10	1	46	133									
	xLC		55	5	24	16	5	1	4	51									
	xVF	326	234	44	72	42	15	2	50	184	38.3	4	1	0	0	5	36.8	47	40
Trenčín 1	ZV		166	16	48	41	8	1	44	122									
	xLC		63	7	28	14	5	0	9	54									
	xVF	330	229	23	76	55	13	1	53	176	44.3	7	1	0	0	8	22.0	53	40
Liptovský Mikuláš 1	ZV		393	28	116	116	39	9	85	308									
	xBG		130	13	35	42	11	2	27	103									
		710	523	41	151	158	50	11	112	411	33.4	2	1	2	0	5	82.2	151	31
Liptovský Mikuláš 2	ZV		397	51	126	114	47	5	54	343									
	xVF		317	33	102	59	26	8	89	228									
		932	714	84	228	173	73	13	143	571	66.5	14	11	4	2	31	18.4	155	32
Žilina 2	C		697	69	211	177	60	20	159	538									
	xLC		239	26	74	67	29	3	40	199									
	xVF	1310	936	95	285	244	89	23	199	737	37.0	20	14	6	0	40	18.4	222	112

STAV OVIEC V ČASE UZÁVIERKY ZA ROK 2003 V KÚ 1.STUPŇA - SUMÁR

CHOVY S KRÍŽENÍM PLEMIEN

Regionálne stredisko	Plem.	Počet zvier. v dobe bonit.	Počet predv. matiek jariek spolu	Zaradenie do výslednej triedy						Stav oviec ponech. v KÚ	Zarad. jariek do matiek [%]	Počet kmeň. baranov a ich zaradenie				Bar. cel.	Počet oviec na 1 barana	Jahňatá ponechané k chovu	
				ER	EA	EB	I	II	X			ER	EA	EB	I			jahn.	bar.
Žilina 1	ZV xLC	1669	1366 74 1440	230 27 257	290 13 303	134 16 150	65 3 68	13 2 15	594 13 607	772 61 833	7.9	3	4	2	1	10	83.3	219	0
Žilina 2	ZV xLC xVF	1297	680 211 891	76 25 101	212 69 281	192 63 255	65 11 76	14 7 21	121 36 157	559 175 734	31.3	12	10	2	0	24	30.6	293	89
Veľký Krtíš 2	M xIF	712	439 106 545	82 18 100	135 41 176	114 27 141	12 4 16	0 0 0	96 16 112	343 90 433	26.2	6	6	4	0	16	27.1	99	52
Košice 1	M xLC	657	428 91 519	65 14 79	136 38 174	90 20 110	22 8 30	2 2 4	113 9 122	315 82 397	26.0	8	14	4	1	27	14.7	89	22
Košice 1	M xSF	376	259 56 315	32 6 38	95 17 112	49 9 58	14 7 21	0 0 0	69 17 86	190 39 229	20.5	3	4	0	0	7	32.7	54	0
Spišská Nová Ves 1	M xLI xVF	1038	524 221 745	101 38 139	184 58 242	118 75 193	15 8 23	0 0 0	106 42 148	418 179 597	42.8	14	18	2	0	34	17.6	219	40
Spišská Nová Ves 1	ZV xLC xVF	1926	1306 285 1591	126 31 157	281 62 343	462 80 542	89 32 121	10 4 14	338 76 414	968 209 1177	21.6	13	17	6	1	37	31.8	250	48

STAV OVIEC V ČASE UZÁVIERKY ZA ROK 2003 V KÚ 1.STUPŇA - SUMÁR

CHOVY S KRÍŽENÍM PLEMIEN

Regionálne stredisko	Plem.	Počet zvier. v dobe bonit.	Počet predv. matiek jariek spolu	Zaradenie do výslednej triedy						Stav oviec ponech. v KÚ	Zarad. jariek do matiek [%]	Počet kmeň. baranov a ich zaradenie				Bar. cel.	Počet oviec na 1 barana	Jahňatá ponechané k chovu	
				ER	EA	EB	I	II	X			ER	EA	EB	I			jahn.	bar.
Spišská Nová Ves 1	ZV xVF xLC	643	413 102 515	41 13 54	113 31 144	121 28 149	27 8 35	4 0 4	107 22 129	306 80 386	26.1	8	1	0	0	9	42.9	103	16
Prešov 1	C xLC	579	340 93 433	28 8 36	113 21 134	80 27 107	27 11 38	2 5 7	90 21 111	250 72 322	28.8	6	4	1	0	11	29.3	120	15
Prešov 1	C xLC xVF	616	455 69 524	10 2 12	94 17 111	128 12 140	56 4 60	16 3 19	151 31 182	304 38 342	12.5	3	8	7	0	18	19.0	63	11
Prešov 1	C xVF	745	429 169 598	36 13 49	67 52 119	172 54 226	72 5 77	7 0 7	75 45 120	354 124 478	35.0	6	1	1	0	8	59.7	139	0
Prešov 2	M xLC	951	565 179 744	54 0 54	101 4 105	167 71 238	97 63 160	18 29 47	128 12 140	437 167 604	38.2	3	4	2	1	10	60.4	197	0
Prešov 1	ZV xLC xVF	547	350 95 445	23 6 29	75 33 108	108 32 140	43 13 56	7 5 12	94 6 100	256 89 345	34.8	2	9	2	0	13	26.5	72	17
Spolu za ŠPÚ SR	25	16598	10110 2745 12855	1276 368 1644	2726 781 3507	2547 740 3287	780 254 1034	129 71 200	2593 531 3124	7517 2214 9731	29.5	161	142	49	6	358	27.2	2767	618

STAV OVIEC V ČASE UZÁVIERKY ZA ROK 2003 V KÚ 1. STUPŇA - ŠLACHTITELSKÉ CHOvy

CHOvy S KRÍŽENÍM PLEMIEN

Regionálne stredisko	Plem.	Počet zvier. v dobe bonit.	Počet predv. matiek jariek spolu	Zaradenie do výslednej triedy						Stav oviec ponech. v KÚ	Zarad. jariek do matiek [%]	Počet kmeň. baranov a ich zaradenie				Bar. cel.	Počet oviec na 1 barana	Jahňatá ponechané k chovu	
				ER	EA	EB	I	II	X			ER	EA	EB	I			jahn.	bar.
Dunajská Streda 1	M		289	62	115	73	7	0	32	257									
	xIF		79	24	24	22	0	0	9	70									
	xLC	469	368	86	139	95	7	0	41	327	27.2	8	3	0	0	11	29.7	75	15
Nitra 1	M		435	107	166	65	5	0	91	344									
	xIF		111	59	38	6	1	0	7	104									
		765	546	166	204	71	6	0	98	448	30.2	19	11	4	0	34	13.2	147	38
Trenčín 1	C		179	39	48	26	10	1	46	133									
	xLC		55	5	24	16	5	1	4	51									
	xVF	326	234	44	72	42	15	2	50	184	38.3	4	1	0	0	5	36.8	47	40
Trenčín 1	ZV		166	16	48	41	8	1	44	122									
	xLC		63	7	28	14	5	0	9	54									
	xVF	330	229	23	76	55	13	1	53	176	44.3	7	1	0	0	8	22.0	53	40
Liptovský Mikuláš 1	ZV		393	28	116	116	39	9	85	308									
	xBG		130	13	35	42	11	2	27	103									
		710	523	41	151	158	50	11	112	411	33.4	2	1	2	0	5	82.2	151	31
Liptovský Mikuláš 1	ZV		226	40	65	57	21	0	43	183									
	xVF		243	22	75	39	20	5	82	161									
		579	469	62	140	96	41	5	125	344	88.0	8	8	1	0	17	20.2	71	22
Žilina 2	C		697	69	211	177	60	20	159	538									
	xLC		239	26	74	67	29	3	40	199									
	xVF	1310	936	95	285	244	89	23	199	737	37.0	20	14	6	0	40	18.4	222	112

STAV OVIEC V ČASE UZÁVIERKY ZA ROK 2003 V KÚ 1. STUPŇA - ŠLACHTITELSKÉ CHOVY

CHOVY S KRÍŽENÍM PLEMIEN

Regionálne stredisko	Plem.	Počet zvier. v dobe bonit.	Počet predv. matiek jariek spolu	Zaradenie do výslednej triedy						Stav oviec ponech. v KÚ	Zarad. jariek do matiek [%]	Počet kmeň. baranov a ich zaradenie				Bar. cel.	Počet oviec na 1 barana	Jahňatá ponechané k chovu	
				ER	EA	EB	I	II	X			ER	EA	EB	I			jahn.	bar.
Žilina 2	ZV xLC xVF	1297	680 211 891	76 25 101	212 69 281	192 63 255	65 11 76	14 7 21	121 36 157	559 175 734	31.3	12	10	2	0	24	30.6	293	89
Veľký Krtíš 2	M xIF	712	439 106 545	82 18 100	135 41 176	114 27 141	12 4 16	0 0 0	96 16 112	343 90 433	26.2	6	6	4	0	16	27.1	99	52
Košice 1	M xLC	657	428 91 519	65 14 79	136 38 174	90 20 110	22 8 30	2 2 4	113 9 122	315 82 397	26.0	8	14	4	1	27	14.7	89	22
Spišská Nová Ves 1	M xLI xVF	1038	524 221 745	101 38 139	184 58 242	118 75 193	15 8 23	0 0 0	106 42 148	418 179 597	42.8	14	18	2	0	34	17.6	219	40
Spišská Nová Ves 1	ZV xLC xVF	1926	1306 285 1591	126 31 157	281 62 343	462 80 542	89 32 121	10 4 14	338 76 414	968 209 1177	21.6	13	17	6	1	37	31.8	250	48
Spišská Nová Ves 1	ZV xVF xLC	643	413 102 515	41 13 54	113 31 144	121 28 149	27 8 35	4 0 4	107 22 129	306 80 386	26.1	8	1	0	0	9	42.9	103	16
Prešov 1	C xLC	579	340 93 433	28 8 36	113 21 134	80 27 107	27 11 38	2 5 7	90 21 111	250 72 322	28.8	6	4	1	0	11	29.3	120	15

STAV OVIEC V ČASE UZÁVIERKY ZA ROK 2003 V KÚ 1. STUPŇA - ŠLACHTITELSKÉ CHOVY

CHOVY S KRÍŽENÍM PLEMIEN

Regionálne stredisko	Plem.	Počet zvier. v dobe bonit.	Počet predv. matiek jariek spolu	Zaradenie do výslednej triedy						Stav oviec ponech. v KÚ	Zarad. jariek do matiek [%]	Počet kmeň. baranov a ich zaradenie				Bar. cel.	Počet oviec na 1 barana	Jahňatá ponechané k chovu	
				ER	EA	EB	I	II	X			ER	EA	EB	I			jahn.	bar.
Prešov 1	C		455	10	94	128	56	16	151	304									
	xLC		69	2	17	12	4	3	31	38									
	xVF	616	524	12	111	140	60	19	182	342	12.5	3	8	7	0	18	19.0	63	11
Prešov 1	ZV		350	23	75	108	43	7	94	256									
	xLC		95	6	33	32	13	5	6	89									
	xVF	547	445	29	108	140	56	12	100	345	34.8	2	9	2	0	13	26.5	72	17
Spolu za ŠPÚ SR	19	12504	7320 2193 9513	913 311 1224	2112 668 2780	1968 570 2538	506 170 676	86 37 123	1716 437 2153	5604 1756 7360	31.3	140	126	41	2	309	23.8	2074	608

STAV OVIEC V ČASE UZÁVIERKY ZA ROK 2003 V KÚ 1.STUPŇA - ROZMNOŽOVACIE CHOVY

CHOVY S KRÍŽENÍM PLEMIEN

Regionálne stredisko	Plem.	Počet zvier. v dobe bonit.	Počet predv. matiek jariek spolu	Zaradenie do výslednej triedy						Stav oviec ponech. v KÚ	Zarad. jariek do matiek [%]	Počet kmeň. baranov a ich zaradenie				Bar. cel.	Počet oviec na 1 barana	Jahňatá ponechané k chovu	
				ER	EA	EB	I	II	X			ER	EA	EB	I			jahn.	bar.
Liptovský Mikuláš 1	ZV xVF	353	171 74 245	11 11 22	61 27 88	57 20 77	26 6 32	5 3 8	11 7 18	160 67 227	41.9	6	3	3	2	14	16.2	84	10
Žilina 1	ZV xLC	1669	1366 74 1440	230 27 257	290 13 303	134 16 150	65 3 68	13 2 15	594 13 607	772 61 833	7.9	3	4	2	1	10	83.3	219	0
Košice 1	M xSF	376	259 56 315	32 6 38	95 17 112	49 9 58	14 7 21	0 0 0	69 17 86	190 39 229	20.5	3	4	0	0	7	32.7	54	0
Prešov 1	C xVF	745	429 169 598	36 13 49	67 52 119	172 54 226	72 5 77	7 0 7	75 45 120	354 124 478	35.0	6	1	1	0	8	59.7	139	0
Prešov 2	M xLC	951	565 179 744	54 0 54	101 4 105	167 71 238	97 63 160	18 29 47	128 12 140	437 167 604	38.2	3	4	2	1	10	60.4	197	0
Spolu za ŠPÚ SR	6	4094	2790 552 3342	363 57 420	614 113 727	579 170 749	274 84 358	43 34 77	877 94 971	1913 458 2371	23.9	21	16	8	4	49	48.4	693	10

1	2	3	4	5	6	7	8	9
---	---	---	---	---	---	---	---	---

Legend:

- 1 – regional center
- 2 – number of flocks
- 3 – number of breeding ewes
- 4 – number of infertile sheep
- 5 – number of lambing
- 6 – amount of born lambs
- 7 – percentage of fertility
- 8 – percentage of prolificity
- 9 – percentage of prolificity per lambing ewe

Legende:

- 1 – Regionalteilung
- 2 – Anzahl der Herden
- 3 – Zuchtschafe
- 4 – nichttragende Tiere, Stück
- 5 – Geburtzahl, Stück
- 6 – Lämmer insgesamt, Stück
- 7 – Prozentzahl der Befruchtungen
- 8 – Fruchtbarkeitsrate %
- 9 – Fruchtbarkeitsrate per schwangere Schfmutter

UZÁVIERKA REPRODUKČNÝCH UKAZOVATEĽOV V KÚ OVIEC 1.STUPŇA ZA ROK 2003 - SUMÁR

Regionálne stredisko	Počet stád	Počet prip. bahnic [ks]	Počet predč. vyr.bah. [ks]	Počet jalov. bahnic [ks]	Počet obahn. bahnic [ks]	Počet narod. jahniat [ks]	Perc. oplod. [%]	Perc. plod. [%]	Perc.plod. na obahn. bahnicu [%]
Nitra	4	1142	16	154	972	1415	86.3	125.7	145.6
Trenčín	3	399	15	71	313	395	81.5	102.9	126.2
Banská Bystrica	14	3789	53	560	3176	4216	85.0	112.8	132.7
Liptovský Mikuláš	24	9979	1018	1136	7825	10138	87.3	113.1	129.6
Žilina	9	2219	1	348	1870	2311	84.3	104.2	123.6
Veľký Krtíš	11	2656	274	133	2249	2880	94.4	120.9	128.1
Košice	23	7766	677	1141	5948	7884	83.9	111.2	132.5
Spišská Nová Ves	25	10259	1046	334	8879	10748	96.4	116.7	121.0
Prešov	17	6465	9	1387	5069	6271	78.5	97.1	123.7
Spolu za ŠPÚ SR	130	44674	3109	5264	36301	46258	87.3	111.3	127.4

UZÁVIERKA REPRODUKČNÝCH UKAZOVATEĽOV V KÚ OVIEC 1.STUPŇA ZA ROK 2003
ŠLACHTITELSKÉ CHOVY

Regionálne stredisko	Počet stád	Počet prip. bahnic [ks]	Počet predč. vyr.bah. [ks]	Počet jalov. bahnic [ks]	Počet obahn. bahnic [ks]	Počet narod. jahniat [ks]	Perc. oplod. [%]	Perc. plod. [%]	Perc.plod. na obahn. bahnicu [%]
Nitra	3	817	8	122	687	1030	84.9	127.3	149.9
Trenčín	3	399	15	71	313	395	81.5	102.9	126.2
Banská Bystrica	10	2838	33	423	2382	3272	84.9	116.6	137.4
Liptovský Mikuláš	15	6832	1018	664	5150	6861	88.6	118.0	133.2
Žilina	7	2024	0	321	1703	2095	84.1	103.5	123.0
Veľký Krtíš	9	2250	224	108	1918	2476	94.7	122.2	129.1
Košice	17	5232	429	591	4212	5702	87.7	118.7	135.4
Spišská Nová Ves	18	7975	808	271	6896	8356	96.2	116.6	121.2
Prešov	8	3136	1	706	2429	3209	77.5	102.4	132.1
Spolu za ŠPÚ SR	90	31503	2536	3277	25690	33396	88.7	115.3	130.0

UZÁVIERKA REPRODUKČNÝCH UKAZOVATEĽOV V KÚ OVIEC 1. STUPŇA ZA ROK 2003
ROZMNOŽOVACIE CHOVY

Regionálne stredisko	Počet stád	Počet prip. bahnic [ks]	Počet predč. vyr.bah. [ks]	Počet jalov. bahnic [ks]	Počet obahn. bahnic [ks]	Počet narod. jahniat [ks]	Perc. oplod. [%]	Perc. plod. [%]	Perc.plod. na obahn. bahnicu [%]
Nitra	1	325	8	32	285	385	89.9	121.5	135.1
Banská Bystrica	4	951	20	137	794	944	85.3	101.4	118.9
Liptovský Mikuláš	9	3147	0	472	2675	3277	85.0	104.1	122.5
Žilina	2	195	1	27	167	216	86.1	111.3	129.3
Veľký Krtíš	2	406	50	25	331	404	93.0	113.5	122.1
Košice	6	2534	248	550	1736	2182	75.9	95.5	125.7
Spišská Nová Ves	7	2284	238	63	1983	2392	96.9	116.9	120.6
Prešov	9	3329	8	681	2640	3062	79.5	92.2	116.0
Spolu za ŠPÚ SR	40	13171	573	1987	10611	12862	84.2	102.1	121.2

UZÁVIERKA REPRODUKČNÝCH UKAZOVATEĽOV V KÚ OVIEC 1.STUPŇA ZA ROK 2003
 ŠLACHTITELSKÉ CHOVY - PLEMENO MERINO

Regionálne stredisko	Počet stád	Počet prip. bahnic [ks]	Počet predč. vyr.bah. [ks]	Počet jalov. bahnic [ks]	Počet obahn. bahnic [ks]	Počet narod. jahniat [ks]	Perc. oplod. [%]	Perc. plod. [%]	Perc.plod. na obahn. bahnicu [%]
Košice	11	3593	270	504	2819	3902	84.8	117.4	138.4
Spolu za ŠPÚ SR	11	3593	270	504	2819	3902	84.8	117.4	138.4

UZÁVIERKA REPRODUKČNÝCH UKAZOVATEĽOV V KÚ OVIEC 1. STUPŇA ZA ROK 2003
ŠLACHTITELSKÉ CHOBY - PLEMENO CIGÁJA

Regionálne stredisko	Počet stád	Počet prip. bahnic [ks]	Počet predč. vyr.bah. [ks]	Počet jalov. bahnic [ks]	Počet obahn. bahnic [ks]	Počet narod. jahniat [ks]	Perc. oplod. [%]	Perc. plod. [%]	Perc.plod. na obahn. bahnicu [%]
Nitra	1	538	7	53	478	725	90.0	136.5	151.7
Trenčín	1	302	12	60	230	278	79.3	95.9	120.9
Banská Bystrica	7	2703	33	410	2260	3084	84.6	115.5	136.5
Žilina	3	839	0	101	738	912	88.0	108.7	123.6
Veľký Krtíš	2	577	50	17	510	705	96.8	133.8	138.2
Prešov	7	2894	1	591	2302	3046	79.6	105.3	132.3
Spolu za ŠPÚ SR	21	7853	103	1232	6518	8750	84.1	112.9	134.2

UZÁVIERKA REPRODUKČNÝCH UKAZOVATEĽOV V KÚ OVIEC 1.STUPŇA ZA ROK 2003
ŠLACHTITELSKÉ CHOVY - PLEMENO ZOŠLACHTENÁ VALAŠKA

Regionálne stredisko	Počet stád	Počet prip. bahnic [ks]	Počet predč. vyr.bah. [ks]	Počet jalov. bahnic [ks]	Počet obahn. bahnic [ks]	Počet narod. jahniat [ks]	Perc. oplod. [%]	Perc. plod. [%]	Perc.plod. na obahn. bahnicu [%]
Liptovský Mikuláš	12	6644	946	633	5065	6746	88.9	118.4	133.2
Žilina	3	1106	0	220	886	1102	80.1	99.6	124.4
Veľký Krtíš	3	1200	130	53	1017	1230	95.0	115.0	120.9
Košice	3	1064	99	56	909	1083	94.2	112.2	119.1
Spišská Nová Ves	18	7975	808	271	6896	8356	96.2	116.6	121.2
Spolu za ŠPÚ SR	39	17989	1983	1233	14773	18517	92.3	115.7	125.3

UZÁVIERKA REPRODUKČNÝCH UKAZOVATEĽOV V KÚ OVIEC 1.STUPŇA ZA ROK 2003
ŠLACHTITELSKÉ CHOVOY - OSTATNÉ PLEMENÁ

Regionálne stredisko	Počet stád/ plemeno	Počet prip. bahnic [ks]	Počet predčas. vyr.bah. [ks]	Počet jalov. bahnic [ks]	Počet obahn. bahnic [ks]	Počet narod. jahniat [ks]	Perc. oplod. [%]	Perc. plod. [%]	Per.plod. na obahn. bahnicu [%]
Nitra	1 / OD	270	1	66	203	298	75.5	110.8	146.8
Nitra	1 / SF	9	0	3	6	7	66.7	77.8	116.7
Trenčín	1 / CH	40	1	7	32	49	82.1	125.6	153.1
Trenčín	1 / LC	57	2	4	51	68	92.7	123.6	133.3
Banská Bystrica	3 / LC	135	0	13	122	188	90.4	139.3	154.1
Liptovský Mikuláš	1 / BG	22	3	4	15	22	78.9	115.8	146.7
Liptovský Mikuláš	2 / SF	166	69	27	70	93	72.2	95.9	132.9
Žilina	1 / LC	79	0	0	79	81	100.0	102.5	102.5
Veľký Krtíš	1 / BE	79	8	6	65	96	91.5	135.2	147.7
Veľký Krtíš	1 / CH	32	7	3	22	41	88.0	164.0	186.4
Veľký Krtíš	1 / IF	167	5	14	148	212	91.4	130.9	143.2
Veľký Krtíš	1 / AM	195	24	15	156	192	91.2	112.3	123.1
Košice	1 / AM	429	45	16	368	473	95.8	123.2	128.5
Košice	1 / R	67	5	4	58	133	93.5	214.5	229.3
Košice	1 / SF	79	10	11	58	111	84.1	160.9	191.4
Prešov	1 / SF	242	0	115	127	163	52.5	67.4	128.3
Spolu za ŠPÚ SR	19	2068	180	308	1580	2227	83.7	118.0	140.9

UZÁVIERKA REPRODUKČNÝCH UKAZOVATEĽOV V KÚ OVIEC 1.STUPŇA ZA ROK 2003
SUMÁR ZA ROZMNOŽOVACIE CHOVY - PLEMENO MERINO

Regionálne stredisko	Počet stád	Počet prip. bahnic [ks]	Počet predč. vyr.bah. [ks]	Počet jalov. bahnic [ks]	Počet obahn. bahnic [ks]	Počet narod. jahniat [ks]	Perc. oplod. [%]	Perc. plod. [%]	Perc.plod. na obahn. bahnicu [%]
Velký Krtíš	1	95	16	6	73	94	92.4	119.0	128.8
Košice	4	1981	220	542	1219	1553	69.2	88.2	127.4
Spolu za ŠPÚ SR	5	2076	236	548	1292	1647	70.2	89.5	127.5

UZÁVIERKA REPRODUKČNÝCH UKAZOVATEĽOV V KÚ OVIEC 1.STUPŇA ZA ROK 2003
ROZMNOŽOVACIE CHOVY - PLEMENO CIGÁJA

Regionálne stredisko	Počet stád	Počet prip. bahnic [ks]	Počet predč. vyr.bah. [ks]	Počet jalov. bahnic [ks]	Počet obahn. bahnic [ks]	Počet narod. jahniat [ks]	Perc. oplod. [%]	Perc. plod. [%]	Perc.plod. na obahn. bahnicu [%]
Nitra	1	325	8	32	285	385	89.9	121.5	135.1
Banská Bystrica	3	781	0	122	659	764	84.4	97.8	115.9
Žilina	1	156	1	16	139	180	89.7	116.1	129.5
Prešov	9	3329	8	681	2640	3062	79.5	92.2	116.0
Spolu za ŠPÚ SR	14	4591	17	851	3723	4391	81.4	96.0	117.9

UZÁVIERKA REPRODUKČNÝCH UKAZOVATEĽOV V KÚ OVIEC 1.STUPŇA ZA ROK 2003
ROZMNOŽOVACIE CHOVY - PLEMENO ZOŠLACHTENÁ VALAŠKA

Regionálne stredisko	Počet stád	Počet prip. bahnic [ks]	Počet predč. vyr.bah. [ks]	Počet jalov. bahnic [ks]	Počet obahn. bahnic [ks]	Počet narod. jahniat [ks]	Perc. oplod. [%]	Perc. plod. [%]	Perc.plod. na obahn. bahnicu [%]
Banská Bystrica	1	170	20	15	135	180	90.0	120.0	133.3
Liptovský Mikuláš	9	3147	0	472	2675	3277	85.0	104.1	122.5
Žilina	1	39	0	11	28	36	71.8	92.3	128.6
Veľký Krtíš	1	311	34	19	258	310	93.1	111.9	120.2
Košice	2	553	28	8	517	629	98.5	119.8	121.7
Spišská Nová Ves	7	2284	238	63	1983	2392	96.9	116.9	120.6
Spolu za ŠPÚ SR	21	6504	320	588	5596	6824	90.5	110.3	121.9

UZÁVIERKA REPRODUKČNÝCH UKAZOVATEĽOV V KÚ OVIEC 1.STUPŇA ZA ROK 2003
SUMÁR ZA CHOVY S KRÍŽENÍM PLEMIEN

Regionálne stredisko	Počet stád - plemeno	Počet prip. bahnic [ks]	Počet predčas. vyr.bah. [ks]	Počet jalov. bahnic [ks]	Počet obahn. bahnic [ks]	Počet narod. jahniat [ks]	Perc. oplod. [%]	Perc. plod. [%]	Per.plod. na obahn. bahnicu [%]
Dunajská Streda	1 M IFLC	289	0	91	198	278	68.5	96.2	140.4
Nitra	1 M IF	435	10	38	387	507	91.1	119.3	131.0
Trenčín	1 C LCVF	181	20	25	136	190	84.5	118.0	139.7
Trenčín	1 ZVLCVF	167	18	15	134	201	89.9	134.9	150.0
Liptovský Mikuláš	1 ZVBG	404	33	69	302	412	81.4	111.1	136.4
Liptovský Mikuláš	2 ZVVF	417	16	69	332	449	82.8	112.0	135.2
Žilina	2 C LCVF	702	13	74	615	840	89.3	121.9	136.6
Žilina	1 ZVLC	2258	1333	309	616	920	66.6	99.5	149.4
Žilina	2 ZVLCVF	687	0	146	541	764	78.7	111.2	141.2
Veľký Krtíš	2 M IF	451	62	28	361	444	92.8	114.1	123.0
Košice	1 M LC	403	47	15	341	515	95.8	144.7	151.0
Košice	1 M SF	259	0	15	244	357	94.2	137.8	146.3
Spišská Nová Ves	1 M LIVF	586	39	21	526	671	96.2	122.7	127.6

UZÁVIERKA REPRODUKČNÝCH UKAZOVATEĽOV V KÚ OVIEC 1. STUPŇA ZA ROK 2003
SUMÁR ZA CHOVY S KRÍŽENÍM PLEMIEN

Regionálne stredisko	Počet stád - plemeno	Počet prip. bahnic [ks]	Počet predčas. vyr.bah. [ks]	Počet jalov. bahnic [ks]	Počet obahn. bahnic [ks]	Počet narod. jahniat [ks]	Perc. oplod. [%]	Perc. plod. [%]	Per.plod. na obahn. bahnicu [%]
Spišská Nová Ves	1 ZVLCVF	1298	253	42	1003	1258	96.0	120.4	125.4
Spišská Nová Ves	1 ZVVFLC	417	49	15	353	448	95.9	121.7	126.9
Prešov	1 C LC	315	1	119	195	264	62.1	84.1	135.4
Prešov	1 C LCVF	509	4	219	286	325	56.6	64.4	113.6
Prešov	1 C VF	420	0	80	340	441	81.0	105.0	129.7
Prešov	2 M LC	565	0	114	451	567	79.8	100.4	125.7
Prešov	1 ZVLCVF	341	1	56	284	351	83.5	103.2	123.6
Spolu za ŠPÚ SR	25	11104	1899	1560	7645	10202	83.1	110.8	133.4

UZÁVIERKA REPRODUKČNÝCH UKAZOVATEĽOV V KÚ OVIEC 1.STUPŇA ZA ROK 2003
SUMÁR ZA ŠLACHTITELSKÉ CHOBY S KRÍŽENÍM PLEMIEN

Regionálne stredisko	Počet stád - plemeno	Počet prip. bahnic [ks]	Počet predčas. vyr.bah. [ks]	Počet jalov. bahnic [ks]	Počet obahn. bahnic [ks]	Počet narod. jahniat [ks]	Perc. oplod. [%]	Perc. plod. [%]	Per.plod. na obahn. bahnicu [%]
Dunajská Streda	1 M IFLC	289	0	91	198	278	68.5	96.2	140.4
Nitra	1 M IF	435	10	38	387	507	91.1	119.3	131.0
Trenčín	1 C LCVF	181	20	25	136	190	84.5	118.0	139.7
Trenčín	1 ZVLCVF	167	18	15	134	201	89.9	134.9	150.0
Liptovský Mikuláš	1 ZVBG	404	33	69	302	412	81.4	111.1	136.4
Liptovský Mikuláš	1 ZVVF	246	16	44	186	249	80.9	108.3	133.9
Žilina	2 C LCVF	702	13	74	615	840	89.3	121.9	136.6
Žilina	2 ZVLCVF	687	0	146	541	764	78.7	111.2	141.2
Veľký Krtíš	2 M IF	451	62	28	361	444	92.8	114.1	123.0
Košice	1 M LC	403	47	15	341	515	95.8	144.7	151.0
Spišská Nová Ves	1 M LIVF	586	39	21	526	671	96.2	122.7	127.6
Spišská Nová Ves	1 ZVLCVF	1298	253	42	1003	1258	96.0	120.4	125.4
Spišská Nová Ves	1 ZVFLC	417	49	15	353	448	95.9	121.7	126.9
Prešov	1 C LC	315	1	119	195	264	62.1	84.1	135.4
Prešov	1 C LCVF	509	4	219	286	325	56.6	64.4	113.6
Prešov	1 ZVLCVF	341	1	56	284	351	83.5	103.2	123.6
Spolu za ŠPÚ SR	19	7431	566	1017	5848	7717	85.2	112.4	132.0

UZÁVIERKA REPRODUKČNÝCH UKAZOVATELOV V KÚ OVIEC 1.STUPŇA ZA ROK 2003
SUMÁR ZA ROZMNOŽOVACIE CHOVY S KRÍŽENÍM PLEMIEN

Regionálne stredisko	Počet stád - plemeno	Počet prip. bahnic [ks]	Počet predčas. vyr.bah. [ks]	Počet jalov. bahnic [ks]	Počet obahn. bahnic [ks]	Počet narod. jahniat [ks]	Perc. oplod. [%]	Perc. plod. [%]	Per.plod. na obahn. bahnicu [%]
Liptovský Mikuláš	1 ZVVF	171	0	25	146	200	85.4	117.0	137.0
Žilina	1 ZVLC	2258	1333	309	616	920	66.6	99.5	149.4
Košice	1 M SF	259	0	15	244	357	94.2	137.8	146.3
Prešov	1 C VF	420	0	80	340	441	81.0	105.0	129.7
Prešov	2 M LC	565	0	114	451	567	79.8	100.4	125.7
Spolu za ŠPÚ SR	6	3673	1333	543	1797	2485	76.8	106.2	138.3

UZÁVIERKA REPRODUKČNÝCH UKAZOVATEĽOV STÁD V KÚ 1.STUPŇA ZA KONTR.OBDOBIE 2002/03
ŠLACHTITELSKÉ CHOVY

KOk	Pod	Sta	N á z o v	s t á d a	Plem. stáda	P o č e t prip. [ks]	b a h n í c predč. vyrad. [ks]	jalov. [ks]	obahn. [ks]	Poč et narod. jahniat [ks]	Perc. oplod. [%]	Perc. plod. [%]	Perc.plod. na obahn. bahnicu [%]
607	509	031	Kalinovčan	Kalinovo - V.Ves	AM	195	24	15	156	192	91.2	112.3	123.1
806	701	284	Agromold a.s.	Moldava/Bodvou	AM	429	45	16	368	473	95.8	123.2	128.5
Celkom za plemeno					AM	624	69	31	524	665	94.4	119.8	126.9
609	701	043	Ing. Pavel Keľo	- SHR V.Teriak	BE	79	8	6	65	96	91.5	135.2	147.7
Celkom za plemeno					BE	79	8	6	65	96	91.5	135.2	147.7
503	511	095	PD Malatiná		BG	22	3	4	15	22	78.9	115.8	146.7
Celkom za plemeno					BG	22	3	4	15	22	78.9	115.8	146.7
309	705	059	Žihlavník Omšenie s.r.o.		C	302	12	60	230	278	79.3	95.9	120.9
402	587	135	PD Žemberovce		C	538	7	53	478	725	90.0	136.5	151.7
506	509	033	PD Dražkovce		C	287	0	42	245	322	85.4	112.2	131.4
506	539	035	RD Javorina - Valča		C	312	0	32	280	338	89.7	108.3	120.7
509	519	039	PD Mošovce - Socovce		C	240	0	27	213	252	88.8	105.0	118.3
601	534	001	PD Sebedín - Bečov		C	332	0	37	295	406	88.9	122.3	137.6
604	701	058	Agrochov Poľana,s.r.o.,Pstruša		C	566	12	115	439	648	79.2	117.0	147.6
604	516	099	PD Detv. Huta		C	333	0	10	323	409	97.0	122.8	126.6
605	529	065	PD Senohrad		C	493	21	86	386	551	81.8	116.7	142.7
607	501	032	ZPD Poltár - Kokava n/Rimavic.		C	319	23	10	286	393	96.6	132.8	137.4
610	510	089	Prvá družstevná a.s. Dačov Lom		C	258	27	7	224	312	97.0	135.1	139.3
611	515	064	PD Očová		C	225	0	54	171	235	76.0	104.4	137.4
611	521	067	Roľnícke družstvo - RV Sliač		C	360	0	52	308	417	85.6	115.8	135.4
611	525	071	OPOD Zvolenská Slatina		C	394	0	56	338	418	85.8	106.1	123.7
701	548	015	PD Malcov - Lenartov		C	401	1	34	366	435	91.5	108.7	118.9
707	304	050	AGRO - LENT s.r.o., Prešov		C	387	0	120	267	360	69.0	93.0	134.8
707	562	057	Ovčia farma Proč s.r.o.		C	470	0	88	382	503	81.3	107.0	131.7
707	580	305	PD Tulčík - Demjata		C	399	0	109	290	412	72.7	103.3	142.1
708	517	053	PD Jarovnice - Hermanovce		C	407	0	108	299	397	73.5	97.5	132.8

UZÁVIERKA REPRODUKČNÝCH UKAZOVATEĽOV STÁD V KÚ 1.STUPŇA ZA KONTR.OBDOBIE 2002/03
ŠLACHTITELSKÉ CHOVY

KOk	Pod	Sta	N á z o v	s t á d a	Plem. stáda	P o č e t b a h n í c				Počet narod. jahniat	Perc. oplod. [%]	Perc. plod. [%]	Perc.plod. na obahn. bahnicu [%]
						prip. [ks]	predč. vyrad. [ks]	jalov. [ks]	obahn. [ks]				
708	517	309	PD Jarovnice - Uz.Pekľany		C	495	0	95	400	511	80.8	103.2	127.8
713	505	096	AGRODRUŽSTVO BYSTRÉ		C	335	0	37	298	428	89.0	127.8	143.6
Celkom za plemeno					C	7853	103	1232	6518	8750	84.1	112.9	134.2
304	705	718	Javorinka s.r.o., Mor.Lieskové		CH	40	1	7	32	49	82.1	125.6	153.1
609	702	108	Borbáš Peter SHR, Rim.Janovce		CH	32	7	3	22	41	88.0	164.0	186.4
Celkom za plemeno					CH	72	8	10	54	90	84.4	140.6	166.7
609	701	044	Ing. Pavel Keľo - SHR V.Teriak		IF	167	5	14	148	212	91.4	130.9	143.2
Celkom za plemeno					IF	167	5	14	148	212	91.4	130.9	143.2
302	504	088	Červený Kameň		LC	79	0	0	79	81	100.0	102.5	102.5
309	381	201	VUZV Účelové hospod. Tr. Teplá		LC	57	2	4	51	68	92.7	123.6	133.3
603	805	946	SHR Vlastimil Majer, Bystrá 4		LC	8	0	0	8	16	100.0	200.0	200.0
604	701	059	Agrochov Poľana,s.r.o.,Pstruša		LC	81	0	4	77	101	95.1	124.7	131.2
611	707	002	Roziak Jaroslav Zvolen		LC	46	0	9	37	71	80.4	154.3	191.9
Celkom za plemeno					LC	271	2	17	252	337	93.7	125.3	133.7
803	350	012	MOLDTRADE s.r.o. Moldava		M	285	15	177	93	120	34.4	44.4	129.0
806	598	005	PD Nová Bodva - Chorváty		M	659	85	121	453	728	78.9	126.8	160.7
806	701	018	Agromold a.s. Moldava		M	322	21	20	281	363	93.4	120.6	129.2
806	509	120	Agroprofit Olšava sro Boliarov		M	251	14	10	227	295	95.8	124.5	130.0
806	514	283	Agroces,s.r.o. Cestice - Janík		M	357	12	16	329	473	95.4	137.1	143.8
807	543	034	GAMA - PD Pavlovce n/Uhom		M	259	9	15	235	327	94.0	130.8	139.1
807	509	087	Agrodružstvo Čičarovce		M	89	44	10	35	51	77.8	113.3	145.7
811	545	083	PRD Nový Ruskov - Dargov		M	374	51	29	294	355	91.0	109.9	120.7
811	725	231	Ing.Priam Jozef, SHR		M	435	5	50	380	506	88.4	117.7	133.2
811	075	232	Ing.Priam Jozef, SHR		M	329	0	41	288	403	87.5	122.5	139.9
811	706	282	Agroreal a.s. Streda n.Bodrog.		M	233	14	15	204	281	93.2	128.3	137.7
Celkom za plemeno					M	3593	270	504	2819	3902	84.8	117.4	138.4

UZÁVIERKA REPRODUKČNÝCH UKAZOVATEĽOV STÁD V KÚ 1.STUPŇA ZA KONTR.OBDOBIE 2002/03
ŠLACHTITELSKÉ CHOVY

KOk	Pod Sta	N á z o v	s t á d a	Plem. stáda	P o č e t b a h n í c				Počet narod. jahniat	Perc. oplod. [%]	Perc. plod. [%]	Perc.plod. na obahn. bahnicu [%]
					prip. [ks]	predč. vyrad. [ks]	jalov. [ks]	obahn. [ks]				
407	703	029	AGRO s.r.o. Hostovce	OD	270	1	66	203	298	75.5	110.8	146.8
Celkom za plemeno				OD	270	1	66	203	298	75.5	110.8	146.8
808	714	360	Pufler Lubomír, SHR, Gočáltovo	R	67	5	4	58	133	93.5	214.5	229.3
Celkom za plemeno				R	67	5	4	58	133	93.5	214.5	229.3
403	371	200	VPP SPU,s.r.o.,Kolíňany-Žirany	SF	9	0	3	6	7	66.7	77.8	116.7
503	519	355	PPD Pucov	SF	125	69	13	43	53	76.8	94.6	123.3
505	544	716	PD so sídlom v Smrečanoch	SF	41	0	14	27	40	65.9	97.6	148.1
711	711	125	Agrifarm BS Driečna	SF	242	0	115	127	163	52.5	67.4	128.3
806	598	306	PD Nová Bodva - Chorváty	SF	79	10	11	58	111	84.1	160.9	191.4
Celkom za plemeno				SF	496	79	156	261	374	62.6	89.7	143.3
502	512	090	RD Oščadnica	ZV	469	0	174	295	327	62.9	69.7	110.8
503	519	009	PPD Pucov	ZV	1712	638	224	850	1111	79.1	103.4	130.7
503	516	010	Zázrivá	ZV	608	84	10	514	644	98.1	122.9	125.3
503	524	015	PD Žaškov	ZV	387	21	37	329	451	89.9	123.2	137.1
503	511	091	PD Malatiná	ZV	388	43	34	311	434	90.1	125.8	139.5
503	511	092	PD Malatiná	ZV	417	41	21	355	494	94.4	131.4	139.2
503	511	094	PD Malatiná	ZV	406	34	43	329	412	88.4	110.8	125.2
505	522	017	RD Liptovská Kokava	ZV	212	0	40	172	224	81.1	105.7	130.2
505	530	018	PD 1.MÁJ so sídlom v L.Ondreji	ZV	325	0	30	295	372	90.8	114.5	126.1
505	553	019	PD Východná	ZV	470	0	35	435	569	92.6	121.1	130.8
505	519	020	PD Liptovské Hole Kvačany	ZV	339	0	35	304	391	89.7	115.3	128.6
508	512	023	PD Liptovské Revúce	ZV	368	0	38	330	434	89.7	117.9	131.5
509	708	041	AGROTRADE GROUP s.r.o.	ZV	281	0	14	267	383	95.0	136.3	143.4
510	512	011	PD Trsteník - Trstená	ZV	1012	85	86	841	1210	90.7	130.5	143.9

UZÁVIERKA REPRODUKČNÝCH UKAZOVATEĽOV STÁD V KÚ 1.STUPŇA ZA KONTR.OBDOBIE 2002/03
ŠLACHTITELSKÉ CHOVY

KOk	Pod	Sta	N á z o v	s t á d a	Plem. stáda	P o č e t b a h n í c				Počet narod. jahniat	Perc. oplod.	Perc. plod.	Perc.plod. na obahn. bahnicu
						prip. [ks]	predč. vyrad. [ks]	jalov. [ks]	obahn. [ks]				
511	522	076	RD Terchová	ZV		356	0	32	324	392	91.0	110.1	121.0
608	201	066	Agrodružstvo-S Revúca M.D.Lúka	ZV		325	39	17	269	311	94.1	108.7	115.6
609	546	055	RD Klenovec	ZV		549	55	28	466	559	94.3	113.2	120.0
609	546	056	RD Klenovec	ZV		433	49	19	365	418	95.1	108.9	114.5
609	733	057	Agrospol Hradova s.r.o.Tisovec	ZV		218	26	6	186	253	96.9	131.8	136.0
703	529	043	PD Spišské Hanušovce	ZV		556	16	36	504	591	93.3	109.4	117.3
703	529	364	PD Spišské Hanušovce	ZV		557	34	15	508	594	97.1	113.6	116.9
703	529	365	PD Spišské Hanušovce	ZV		534	31	19	484	581	96.2	115.5	120.0
703	027	367	AT TATRY s.r.o. Spišská Belá	ZV		189	13	12	164	197	93.2	111.9	120.1
704	512	072	Agrodružstvo Granč Petrovce	ZV		154	15	5	134	191	96.4	137.4	142.5
704	521	081	PD Olšavica - Brutovce	ZV		500	48	15	437	545	96.7	120.6	124.7
706	522	045	PD Šuňava	ZV		350	28	18	304	387	94.4	120.2	127.3
706	702	290	AgroOsivo sro,Úsvit hosp.Hôrka	ZV		468	30	19	419	498	95.7	113.7	118.9
710	532	090	TOMAK s.r.o. PODOLINEC	ZV		469	41	13	415	535	97.0	125.0	128.9
710	520	092	RD Litmanová	ZV		480	37	18	425	530	95.9	119.6	124.7
710	542	093	PD Veľký Lipník	ZV		600	137	11	452	557	97.6	120.3	123.2
710	520	359	RD Litmanová	ZV		575	107	13	455	530	97.2	113.2	116.5
801	505	073	Agrodružstvo Gelnica,Žakarovce	ZV		290	9	13	268	341	95.4	121.4	127.2
801	506	226	PD Kluknava - Hrišovce	ZV		601	104	20	477	551	96.0	110.9	115.5
808	547	062	PD Rejdová	ZV		411	14	30	367	444	92.4	111.8	121.0
808	707	063	Agrodrev Dobšiná s.r.o.	ZV		328	46	9	273	328	96.8	116.3	120.1
810	705	067	Agrospiš s.r.o.,SNV,Nalepkovo	ZV		501	48	17	436	492	96.2	108.6	112.8
810	705	068	Agrospiš s.r.o.,SNV,Nalepkovo	ZV		403	36	9	358	424	97.5	115.5	118.4
810	702	071	Ing.Janečko,SNV,hosp.Sp.Hrušov	ZV		365	34	12	319	394	96.4	119.0	123.5
810	706	368	Agrourbár s.r.o., Hrabušice	ZV		383	40	6	337	418	98.3	121.9	124.0
Celkom za plemeno					ZV	17989	1983	1233	14773	18517	92.3	115.7	125.3
Celkom za ŠCH						31503	2536	3277	25690	33396	88.7	115.3	130.0

UZÁVIERKA REPRODUKČNÝCH UKAZOVATEĽOV STÁD V KÚ 1.STUPŇA ZA KONTR.OBDOBIE 2002/03
ROZMNOŽOVACIE CHOVY

KOk	Pod	Sta	N á z o v	s t á d a	Plem. stáda	P o č e t b a h n í c				Počet narod. jahniat	Perc. oplod. [%]	Perc. plod. [%]	Perc.plod. na obahn. bahnicu [%]
						prip. [ks]	predč. vyrad. [ks]	jalov. [ks]	obahn. [ks]				
306	718	684	OVIS farma s.r.o.,Pov.Bystrica	C		156	1	16	139	180	89.7	116.1	129.5
402	587	134	PD Žemberovce	C		325	8	32	285	385	89.9	121.5	135.1
601	526	123	AGRONEMCE a.s.	C		193	0	15	178	213	92.2	110.4	119.7
604	509	548	RD Látky	C		351	0	89	262	296	74.6	84.3	113.0
605	502	059	RD Bzovík	C		237	0	18	219	255	92.4	107.6	116.4
701	517	026	RD Hankovce - Nižná Vôľa	C		399	1	61	337	411	84.7	103.3	122.0
701	572	127	RD Stulany	C		254	2	38	214	239	84.9	94.8	111.7
701	508	264	RDP Brezov - Kalnište	C		174	1	35	138	159	79.8	91.9	115.2
707	708	253	Sevio, spol. s.r.o.	C		363	0	25	338	413	93.1	113.8	122.2
707	574	358	PD Široké Víťaz	C		320	0	92	228	264	71.3	82.5	115.8
707	883	918	Šťastná Erika, Veľký Šariš 48	C		409	0	141	268	329	65.5	80.4	122.8
711	705	128	PD Lipová s.r.o., Brusnica	C		464	1	101	362	410	78.2	88.6	113.3
711	708	381	Agro Eko služby s.r.o.,Bukovce	C		595	3	92	500	535	84.5	90.4	107.0
712	703	159	Poľnohospodársky sro Svidník-Cígľa	C		351	0	96	255	302	72.6	86.0	118.4
Celkom za plemeno					C	4591	17	851	3723	4391	81.4	96.0	117.9
607	509	030	PD Kalinovčan Kalinovo	M		95	16	6	73	94	92.4	119.0	128.8
806	057	006	SLOVUK s.r.o., Mudrovce	M		111	57	6	48	65	88.9	120.4	135.4
806	598	205	PD Nová Bodva - Turňa	M		1028	90	474	464	592	49.5	63.1	127.6
806	701	285	Agromold a.s. Moldava/Bodvou	M		358	36	22	300	369	93.2	114.6	123.0
808	032	001	Corpora Agro s.r.o. Lúčka	M		484	37	40	407	527	91.1	117.9	129.5
Celkom za plemeno					M	2076	236	548	1292	1647	70.2	89.5	127.5
505	700	001	Agro-Racio s.r.o.,Lipt. Teplá	ZV		429	0	138	291	371	67.8	86.5	127.5
505	803	356	J.Šuchtár,Chov oviec a salašn.	ZV		160	0	21	139	204	86.9	127.5	146.8
505	549	530	PD Važec	ZV		132	0	23	109	136	82.6	103.0	124.8
505	542	531	RD v Pribyline	ZV		199	0	23	176	215	88.4	108.0	122.2
508	512	024	PD Liptovské Revúce	ZV		336	0	51	285	373	84.8	111.0	130.9
510	501	001	Štefanov nad Oravou	ZV		462	0	55	407	448	88.1	97.0	110.1

UZÁVIERKA REPRODUKČNÝCH UKAZOVATEĽOV STÁD V KÚ 1.STUPŇA ZA KONTR.OBDOBIE 2002/03
ROZMNOŽOVACIE CHOVY

KOk	Pod	Sta	N á z o v	s t á d a	Plem. stáda	P o č e t prip. [ks]	b a h n í c predč. vyrad. [ks]	jalov. [ks]	obahn. [ks]	Počet narod. jahniat [ks]	Perc. oplod. [%]	Perc. plod. [%]	Perc.plod. na obahn. bahnicu [%]
510	515	013	RPD	Zuberec	ZV	425	0	58	367	467	86.4	109.9	127.2
510	501	518	Žiarec	PD Tvrdošín	ZV	417	0	39	378	417	90.6	100.0	110.3
510	503	522	PDLČV	so sídlom v Čimhovej	ZV	587	0	64	523	646	89.1	110.1	123.5
511	201	402	Fatimex	s.r.o.	ZV	39	0	11	28	36	71.8	92.3	128.6
609	546	593	RD	Klenovec	ZV	311	34	19	258	310	93.1	111.9	120.2
611	706	111	Mazúch	Juraj, Sliač	ZV	170	20	15	135	180	90.0	120.0	133.3
703	703	363	SHR	Zemjanek J., Toporec 56	ZV	156	13	7	136	167	95.1	116.8	122.8
706	507	186	PD	Hranovnica - Vernár	ZV	460	13	6	441	505	98.7	113.0	114.5
710	532	091	TOMAK	s.r.o. PODOLINEC	ZV	376	53	13	310	390	96.0	120.7	125.8
710	502	257	Agročirč	a.s. Čirč 27	ZV	464	60	17	387	425	95.8	105.2	109.8
710	705	704	SHR	Dziak T., Podolinec Toporec	ZV	279	16	3	260	354	98.9	134.6	136.2
710	516	910	Roľnícka	spoločnosť Kyjov	ZV	145	23	2	120	167	98.4	136.9	139.2
710	532	911	TOMAK	s.r.o. PODOLINEC	ZV	404	60	15	329	384	95.6	111.6	116.7
808	558	308	Agro	Slavošovce s.r.o.	ZV	249	5	8	236	309	96.7	126.6	130.9
808	860	902	Bartošová	Lubica Štítnik 494	ZV	304	23	0	281	320	100.0	113.9	113.9
Celkom za plemeno					ZV	6504	320	588	5596	6824	90.5	110.3	121.9
Celkom za RCH						13171	573	1987	10611	12862	84.2	102.1	121.2

UZÁVIERKA REPRODUKČNÝCH UKAZOVATEĽOV STÁD V KÚ 1.STUPŇA ZA KONTR.OBDOBIE 2002/03
ÚŽITKOVÉ CHOBY

KOk	Pod	Sta	N á z o v	s t á d a	Plem. stáda	P o č e t prip. [ks]	b a h n í c predč. vyrad. [ks]	Počet jalov. [ks]	obahn. [ks]	Počet narod. jahniat [ks]	Perc. oplod. [%]	Perc. plod. [%]	Perc.plod. na obahn. bahnicu [%]
302	509	669	PD Košeca		C	543	1	110	432	492	79.7	90.8	113.9
406	553	408	Závada		C	221	1	60	160	232	72.7	105.5	145.0
611	527	120	Podjavorie družstvo Zaježová		C	297	0	37	260	390	87.5	131.3	150.0
708	719	002	Torysa 254		C	155	0	43	112	140	72.3	90.3	125.0
708	707	183	Agroekotrend s.r.o. Peč.N.Ves		C	293	0	65	228	317	77.8	108.2	139.0
Celkom za plemeno					C	1509	2	315	1192	1571	79.1	104.2	131.8
509	708	043	Agrotrade Group s.r.o.		NV	40	0	9	31	46	77.5	115.0	148.4
Celkom za plemeno					NV	40	0	9	31	46	77.5	115.0	148.4
703	027	191	AT TATRY s.r.o., Spišská Belá		ZV	965	322	63	580	652	90.2	101.4	112.4
706	510	292	PPD Lipt. Teplička		ZV	348	36	38	274	350	87.8	112.2	127.7
707	718	001	Bajerovce		ZV	175	0	68	107	136	61.1	77.7	127.1
710	704	303	Živčák O., farma CERVUS-OVIS		ZV	317	24	11	282	312	96.2	106.5	110.6
Celkom za plemeno					ZV	1805	382	180	1243	1450	87.4	101.9	116.7
Celkom za ÚCH						3354	384	504	2466	3067	83.0	103.3	124.4

UZÁVIERKA REPRODUKČNÝCH UKAZOVATEĽOV STÁD V KÚ 1.STUPŇA ZA KONTR.OBDOBIE 2002/03
ŠLACHTITEĽSKÉ CHOVY S KRÍŽENÍM PLEMIEN

KOk	Pod Sta	N á z o v	s t á d a	Plem. stáda	P o č e t prip. [ks]	b a h n í c predč. vyrad. [ks]	P o č e t jalov. obahn. [ks]	Poč et narod. jahniat [ks]	Perc. oplod. [%]	Perc. plod. [%]	Perc.plod. na obahn. bahnicu [%]
713	505	361	AGRODRUŽSTVO BYSTRÉ	C LC	315	1	119	195	62.1	84.1	135.4
Celkom za plemeno				C LC	315	1	119	195	62.1	84.1	135.4
302	504	087	Agrofarma s.r.o. Červený Kameň	C LCVF	372	11	53	308	85.3	101.9	119.5
309	381	060	VÚŽV Účelové hospod. Tr. Teplá	C LCVF	181	20	25	136	84.5	118.0	139.7
506	525	040	PD Sklabiňa - Záborie	C LCVF	330	2	21	307	93.6	143.9	153.7
701	563	017	AGRO - RASLAVICE, s.r.o.	C LCVF	509	4	219	286	56.6	64.4	113.6
Celkom za plemeno				C LCVF	1392	37	318	1037	76.5	100.0	130.7
403	371	039	VPP SPU, s.r.o., Kolíňany-Žirany	M IF	435	10	38	387	91.1	119.3	131.0
609	724	052	Rimava - Jesenské	M IF	269	29	20	220	91.7	109.2	119.1
609	746	367	Poľnoblh Hnúšťa	M IF	182	33	8	141	94.6	122.1	129.1
Celkom za plemeno				M IF	886	72	66	748	91.9	116.8	127.1
401	728	009	Belany Tibor, Balvany	M IFLC	289	0	91	198	68.5	96.2	140.4
Celkom za plemeno				M IFLC	289	0	91	198	68.5	96.2	140.4
806	547	002	Olšanka s.r.o. Košické Olšany	M LC	403	47	15	341	95.8	144.7	151.0
Celkom za plemeno				M LC	403	47	15	341	95.8	144.7	151.0
810	522	080	PD Odorin - Porač	M LIVF	586	39	21	526	96.2	122.7	127.6
Celkom za plemeno				M LIVF	586	39	21	526	96.2	122.7	127.6
503	511	093	PD Malatiná	ZVVG	404	33	69	302	81.4	111.1	136.4
Celkom za plemeno				ZVVG	404	33	69	302	81.4	111.1	136.4
309	381	061	VÚŽV Účelové hospod. Tr. Teplá	ZVLCVF	167	18	15	134	89.9	134.9	150.0
501	508	074	PD Predmier - Súľov	ZVLCVF	433	0	71	362	83.6	119.6	143.1

UZÁVIERKA REPRODUKČNÝCH UKAZOVATEĽOV STÁD V KÚ 1.STUPŇA ZA KONTR.OBDOBIE 2002/03
ŠLACHTITEĽSKÉ CHOVY S KRÍŽENÍM PLEMIEN

KOk	Pod Sta	N á z o v	s t á d a	Plem. stáda	P o č e t prip.	b a h n í c predč. vyrad.	P o č e t jalov. obahn.	P o č e t narod. jahniat	Perc. oplod.	Perc. plod.	Perc.plod. na obahn. bahnicu	
					[ks]	[ks]	[ks]	[ks]	[%]	[%]	[%]	
511	350	072	Šk.m. SPOŠ Žilina - Zástranie	ZVLCVF	254	0	75	179	246	70.5	96.9	137.4
701	501	018	RDP Bardejov - sídlo Klušov	ZVLCVF	341	1	56	284	351	83.5	103.2	123.6
706	527	044	Vikartovská agrárna spol. a.s.	ZVLCVF	1298	253	42	1003	1258	96.0	120.4	125.4
Celkom za plemeno				ZVLCVF	2493	272	259	1962	2574	88.3	115.9	131.2
510	512	012	PD Trsteník - Trstená	ZVVF	246	16	44	186	249	80.9	108.3	133.9
Celkom za plemeno				ZVVF	246	16	44	186	249	80.9	108.3	133.9
704	520	078	PD Nižné Repáše	ZVVFLC	417	49	15	353	448	95.9	121.7	126.9
Celkom za plemeno				ZVVFLC	417	49	15	353	448	95.9	121.7	126.9
Celkom za ŠCH					7431	566	1017	5848	7717	85.2	112.4	132.0

UZÁVIERKA REPRODUKČNÝCH UKAZOVATEĽOV STÁD V KÚ 1.STUPŇA ZA KONTR.OBDOBIE 2002/03
ROZMNOŽOVACIE CHOVY S KRÍŽENÍM PLEMIEN

KOk	Pod Sta	N á z o v	s t á d a	Plem. stáda	P o č e t prip. [ks]	predč. vyrad. [ks]	b a h n í c jalov. [ks]	obahn. [ks]	Poč et narod. jahniat [ks]	Perc. oplod. [%]	Perc. plod. [%]	Perc.plod. na obahn. bahnicu [%]
708	703	252	Jäger s.r.o., Krivany	C VF	420	0	80	340	441	81.0	105.0	129.7
Celkom za plemeno				C VF	420	0	80	340	441	81.0	105.0	129.7
707	531	055	PD Kapušany - Nemcovce	M LC	253	0	53	200	244	79.1	96.4	122.0
707	531	056	PD Kapušany - Chmeľov	M LC	312	0	61	251	323	80.4	103.5	128.7
Celkom za plemeno				M LC	565	0	114	451	567	79.8	100.4	125.7
806	709	362	Kočiš Vladimír, Čečejevce	M SF	259	0	15	244	357	94.2	137.8	146.3
Celkom za plemeno				M SF	259	0	15	244	357	94.2	137.8	146.3
506	502	354	PD Belá-Dulice, stádo Dulice	ZVLC	2258	1333	309	616	920	66.6	99.5	149.4
Celkom za plemeno				ZVLC	2258	1333	309	616	920	66.6	99.5	149.4
508	512	025	PD Liptovské Revúce	ZVVF	171	0	25	146	200	85.4	117.0	137.0
Celkom za plemeno				ZVVF	171	0	25	146	200	85.4	117.0	137.0
Celkom za RCH					3673	1333	543	1797	2485	76.8	106.2	138.3

PLEMENNÉ HODNOTY BARANOV PODĽA INDEXU REPRODUKČIE DCÉR

Plemeno : MERINO – prvých 20 baranov

Por. bar.	Identifikácia stáda	Názov stáda	Baran		Počet dcér	IRB	Rel.hod. IRB	Plem.hod . barana	Presnosť odhadu
			EUČ	PUČ					
1	811 075 232	Ing.Priam Jozef, SHR	79029	.5341	6	1,67	137,3	109,96	0,365
2	811 075 232	Ing.Priam Jozef, SHR	20138	.206.	10	1,50	123,4	109,53	0,452
3	811 706 282	Agroreal a.s. Streda n.Bodrog.	79029	.3811	11	1,45	119,2	108,47	0,469
4	806 514 283	Agroces,s.r.o. Cestice - Janík	18938	51381	27	1,33	109,4	107,67	0,640
5	811 075 232	Ing.Priam Jozef, SHR	18938	.568.	19	1,34	110,2	106,68	0,572
6	807 543 034	GAMA - PD Pavlovce n/Uhom	18539	.610.	32	1,28	105,3	104,74	0,671
7	811 706 282	Agroreal a.s. Streda n.Bodrog.	79069	.5081	16	1,31	107,7	104,50	0,539
8	811 075 232	Ing.Priam Jozef, SHR	79079	51131	9	1,33	109,4	103,52	0,433
9	806 598 005	PD Nová Bodva - Chorváty	79149	93351	5	1,40	115,1	103,44	0,337
10	811 706 282	Agroreal a.s. Streda n.Bodrog.	24908	.0161	17	1,26	103,6	102,20	0,551
11	811 075 231	Ing.Priam Jozef, SHR	20309	.5111	7	1,29	106,1	101,85	0,390
12	806 514 283	Agroces,s.r.o. Cestice - Janík	18938	.6881	28	1,21	99,5	99,59	0,646
13	811 075 231	Ing.Priam Jozef, SHR	20309	.544.	6	1,17	96,2	98,99	0,365
14	607 509 031	Kalinovčan Kalinovo - V.Ves	88067	7145.	12	1,17	96,2	98,22	0,485
15	811 545 083	PRD Nový Ruskov - Dargov	29829	.558.	7	1,14	93,8	98,10	0,390
16	806 514 283	Agroces,s.r.o. Cestice - Janík	20138	.4792	13	1,15	94,6	97,29	0,500
17	607 509 031	Kalinovčan Kalinovo - V.Ves	88057	7868.	16	1,14	93,8	96,36	0,539
18	811 545 083	PRD Nový Ruskov - Dargov	25578	.525.	10	1,10	90,5	96,11	0,452
19	806 701 284	Agromold a.s. Moldava/Bodvou	25069	.1682	5	1,00	82,2	95,96	0,337
20	803 350 012	MOLDTRADE s.r.o. Moldava	30568	.597.	6	1,00	82,2	95,26	0,365

PLEMENNÉ HODNOTY BARANOV PODĽA INDEXU REPRODUKČIE DCÉR

Plemeno : CIGÁJA – prvých 20 baranov

Por. bar.	Identifikácia stáda	Názov stáda	Baran		Počet dcér	IRB	Rel.hod. IRB	Plem.hod . barana	Presnosť odhadu
			EUČ	PUČ					
1	402 587 135	PD Žemberovce	21187	30261	33	1,50	129,6	127,18	0,677
2	402 587 135	PD Žemberovce	21186	.2081	42	1,46	126,2	127,16	0,720
3	402 587 135	PD Žemberovce	24108	.4622	27	1,41	121,9	117,89	0,640
4	402 587 135	PD Žemberovce	30256	.1361	23	1,43	123,6	117,51	0,609
5	402 587 135	PD Žemberovce	24108	.5622	19	1,42	122,7	114,89	0,572
6	402 587 135	PD Žemberovce	30257	.3952	46	1,30	112,4	113,38	0,736
7	402 587 135	PD Žemberovce	21188	.6411	31	1,31	113,2	111,71	0,665
8	402 587 135	PD Žemberovce	24108	.559.	35	1,27	109,8	109,24	0,688
9	605 529 065	PD Senohrad	21188	.5122	19	1,32	114,1	109,23	0,572
10	605 529 065	PD Senohrad	30278	21072	10	1,35	116,7	106,81	0,452
11	713 505 096	Agrodružstvo Bystré	30278	21462	13	1,31	113,2	106,61	0,500
12	713 505 096	Agrodružstvo Bystré	22709	.2511	19	1,26	108,9	105,83	0,572
13	713 505 096	Agrodružstvo Bystré	30278	.571.	7	1,36	117,5	105,34	0,390
14	506 509 033	PD Dražkovce	24268	.3831	17	1,24	107,2	104,36	0,551
15	611 515 064	PD Očová	24708	.6801	23	1,22	105,4	104,04	0,609
16	607 501 032	ZPD Poltár - Kokava n/Rimavic.	21188	.5081	12	1,25	108,0	103,78	0,485
17	506 710 036	Turieć-Agro, s.r.o. Turč.Ďur	30269	.6061	7	1,29	111,5	103,50	0,390
18	607 501 032	ZPD Poltár - Kokava n/Rimavic.	22708	.5941	24	1,21	104,6	103,49	0,617
19	611 525 071	OPOD Zvolenská Slatina	21187	.036.	13	1,22	105,4	102,72	0,500
20	506 509 033	PD Dražkovce	21189	.5272	16	1,19	102,9	101,66	0,539

PLEMENNÉ HODNOTY BARANOV PODĽA INDEXU REPRODUKČIE DCÉR

Plemeno : ZOŠLACHTENÁ VALAŠKA – prvých 20 baranov

Por. bar.	Identifikácia stáda	Názov stáda	Baran		Počet dcér	IRB	Rel.hod. IRB	Plem.hod . barana	Presnosť odhadu
			EUČ	PUČ					
1	509 708 041	AGROTRADE GROUP s.r.o.	27579	.5361	13	1,62	142,7	121,37	0,500
2	503 519 009	PPD Pucov	29496	32661	46	1,26	111,0	111,92	0,736
3	508 512 023	PD Liptovské Revúce	26038	.4051	27	1,30	114,5	111,89	0,640
4	510 512 011	PD Trsteník - Trstená	23818	2375.	11	1,41	124,2	110,66	0,469
5	710 542 093	PD Veľký Lipník	24178	30721	13	1,35	118,9	109,47	0,500
6	701 501 018	RDP Bardejov - sídlo Klušov	24316	.1931	45	1,23	108,4	108,97	0,732
7	503 524 015	PD Žaškov	27568	.3701	16	1,31	115,4	108,97	0,539
8	505 519 020	PD Liptovské Hole Kvačany	26538	31311	19	1,29	113,7	108,95	0,572
9	505 553 019	PD Východná	29497	.580.	34	1,24	109,3	108,62	0,682
10	503 524 015	PD Žaškov	26039	41061	8	1,38	121,6	107,35	0,413
11	503 511 091	PD Malatiná	24328	.4671	21	1,24	109,3	106,48	0,592
12	503 524 015	PD Žaškov	27568	41491	9	1,33	117,2	106,44	0,433
13	509 708 041	AGROTRADE GROUP s.r.o.	29499	.5281	9	1,33	117,2	106,44	0,433
14	309 381 061	VÚŽV Účelové hospod. Tr. Teplá	27377	.3391	11	1,30	114,5	106,40	0,469
15	503 519 009	PPD Pucov	26838	.009.	16	1,25	110,1	105,90	0,539
16	801 506 226	PD Kluknava - Hrišovce	71318	.6171	41	1,20	105,7	105,87	0,716
17	503 524 015	PD Žaškov	24327	.1931	37	1,20	105,7	105,58	0,698
18	505 530 018	PD 1.MÁJ so sídlom v L.Ondreji	27369	.4551	5	1,40	123,3	105,31	0,337
19	703 529 043	PD Spišské Hanušovce	26819	23212	11	1,27	111,9	105,23	0,469
20	706 702 290	AgroOsivo sro,Úsvit hosp.Hôrka	24319	.785.	11	1,27	111,9	105,23	0,469

1	2	3	4	5	6	7	8	9	10	11	12
---	---	---	---	---	---	---	---	---	----	----	----

Legend:

- 1 – Farm of sheep
- 2 – breeder - flock
- 3 – breed of sheep
- 4 – all lactations
- 5 – standard lactations
- 6 – milk production in liters
- 7 – fat in kilograms
- 8 – percentage of fat
- 9 – protein in kilograms
- 10 - percentage of protein
- 11 – lactose in kilograms
- 12 – percentage of lactose

Legende:

- 1 – Bezirk
- 2 – Züchter - Herde
- 3 – Schafrasse
- 4 – Laktation - alle
- 5 – Normallaktation
- 6 – Milch in Liter
- 7 – Fett in Kg
- 8 – Fett in Prozent
- 9 – Eiweiß in Kg
- 10 – Eiweiß in Prozent
- 11 – Laktose in Kg
- 12 – Laktose in Prozent

VÝSLEDKY KONTROLY MLIEKOVEJ ÚŽITKOVOSTI OVIEC ZA ROK 2003 ZA NORMOVANÚ DOJNÚ PERIÓDU (150 DNÍ) PREPOČÍTANÚ NA 3. LAKTÁCIU

ŠLACHTITELSKÉ CHOVY

KroK	Podn	Sta	Názov	Plemeno	Všetky lakt.	Normované laktácie			Mlieko lit.	Tuk		Bielkovina		Laktóza		
						Mlieko	Tuk	Biel.		Lakt.	kg	%	kg	%	kg	%
503	511	095	PD Malatiná	BG	14	14	14	14	14	103.50	6.03	5.84	5.89	5.69	4.66	4.52
Priemerné hodnoty za plemeno :				BG	14	14	14	14	14	103.50	6.03	5.84	5.89	5.69	4.66	4.52
309	705	059	Žihlavičnik Omšenie s.r.o.	C	129	120	120	120	120	64.47	5.26	8.17	3.91	6.09	3.02	4.68
402	587	135	PD Žemberovce	C	272	184	184	184	184	140.76	7.82	5.60	8.53	6.10	6.79	4.80
506	509	033	PD Dražkovce	C	123	117	117	117	117	106.72	8.52	8.02	6.36	6.02	4.92	4.57
506	539	035	RD Javorina - Valča	C	118	108	108	108	108	81.47	6.77	8.32	4.70	5.78	3.81	4.65
506	710	036	Turiec-Agro, s.r.o. Turč.Ďur	C	211	200	200	200	200	90.95	7.15	7.92	5.46	6.04	4.09	4.47
509	519	039	PD Mošovce - Socovce	C	130	125	125	125	125	101.82	7.72	7.62	5.96	5.89	4.61	4.52
601	534	001	PD Sebedín - Bečov	C	160	152	152	152	152	97.00	6.48	6.69	5.51	5.74	4.64	4.75
604	701	058	Agrochov Poľana, s.r.o., Pstruša	C	226	77	77	77	77	99.58	7.30	7.41	6.14	6.22	4.76	4.76
604	516	099	PD Detv. Huta	C	138	128	128	128	128	91.39	5.99	6.53	5.30	5.84	4.13	4.49
605	529	065	PD Senohrad	C	198	164	164	164	164	115.99	8.43	7.29	6.73	5.83	5.43	4.66
607	501	032	ZPD Poltár - Kokava n/Rimavic.	C	160	153	153	153	153	111.42	7.34	6.62	6.54	5.89	5.43	4.87
610	510	089	Prvá družstevná a.s. Dačov Lom	C	153	144	144	144	144	110.76	8.06	7.29	6.69	6.07	5.15	4.62
611	515	064	PD Očová	C	115	112	112	112	112	99.26	7.48	7.53	5.66	5.71	4.68	4.68
611	521	067	Roľnícke družstvo - RV Sliač	C	131	95	95	95	95	79.17	6.53	8.28	4.64	5.88	3.64	4.57
611	525	071	OPOD Zvolenská Slatina	C	147	114	114	114	114	79.26	5.75	7.26	4.50	5.70	3.65	4.56
701	548	015	PD Malcov - Lenartov	C	242	191	191	191	191	96.83	7.62	7.91	5.61	5.81	4.68	4.81
707	304	050	AGRO - LENT s.r.o., Prešov	C	160	159	159	159	159	125.33	9.35	7.47	7.06	5.65	5.84	4.65
707	562	057	Ovčia farma Proč s.r.o.	C	161	160	160	160	160	100.24	7.88	7.86	5.93	5.91	4.75	4.74
707	580	305	PD Tulčík - Demjata	C	195	195	195	195	195	120.81	9.13	7.54	7.28	6.02	5.57	4.62
708	517	053	PD Jarovnice - Hermanovce	C	180	180	180	180	180	110.54	8.39	7.62	6.39	5.79	5.12	4.63
708	517	309	PD Jarovnice - Uz. Peklany	C	184	184	184	184	184	110.30	8.29	7.51	6.44	5.84	5.26	4.77
713	505	096	AGRODRUŽSTVO BYSTRÉ	C	161	153	153	153	153	137.56	10.62	7.75	7.79	5.68	6.55	4.76
Priemerné hodnoty za plemeno :				C	3694	3215	3215	3215	3215	105.41	7.75	7.43	6.18	5.88	4.95	4.67
302	504	088	Červený Kameň	LC	66	66	66	66	66	169.52	9.89	5.87	9.06	5.37	8.16	4.77
309	381	201	VUZV Účelové hospod. Tr. Teplá	LC	25	25	25	25	25	205.87	14.07	6.88	11.18	5.48	9.67	4.66
603	805	946	SHR Vlastimil Majer, Bystrá 4	LC	7	6	6	6	6	311.57	22.26	7.15	15.46	4.97	14.71	4.73
604	701	059	Agrochov Poľana, s.r.o., Pstruša	LC	71	66	66	66	66	186.87	13.17	7.14	10.39	5.60	8.97	4.79
611	707	002	Roziak Jaroslav Zvolen	LC	29	29	29	29	29	265.13	17.87	6.74	14.16	5.38	12.49	4.70
Priemerné hodnoty za plemeno :				LC	198	192	192	192	192	199.10	13.15	6.61	10.76	5.45	9.49	4.75
502	512	090	RD Oščadnica	ZV	206	206	206	206	206	76.81	5.80	7.55	4.54	5.93	3.61	4.69
503	519	009	PPD Pucov	ZV	622	616	616	616	616	97.26	6.03	6.20	5.40	5.55	4.62	4.75
503	516	010	Zázrivá	ZV	317	308	308	308	308	82.11	5.94	7.27	4.90	5.98	3.99	4.85
503	524	015	PD Žaškovo	ZV	215	203	203	203	203	91.20	7.49	8.20	5.48	6.01	4.14	4.54

VÝSLEDKY KONTROLY MLIEKOVEJ ÚŽITKOVOSTI OVIEC ZA ROK 2003 ZA NORMOVANÚ DOJNÚ PERIÓDU (150 DNÍ) PREPOČÍTANÚ NA 3. LAKTÁCIU

ŠLACHTITELSKÉ CHOVY

KroK	Podn	Sta	Názov	Plemeno	Všetky lakt.	Normované laktácie			Mlieko lit.	Tuk		Bielkovina		Laktóza		
						Mlieko	Tuk	Biel. Lakt.		kg	%	kg	%	kg	%	
503	511	091	PD Malatiná	ZV	214	211	211	211	98.15	6.79	6.93	5.71	5.82	4.58	4.67	
503	511	092	PD Malatiná	ZV	251	244	244	244	98.90	6.91	6.98	5.82	5.89	4.66	4.71	
503	511	094	PD Malatiná	ZV	231	227	227	227	95.75	6.72	7.03	5.60	5.84	4.53	4.73	
505	522	017	RD Liptovská Kokava	ZV	84	81	81	81	99.02	8.05	8.13	5.77	5.83	4.43	4.47	
505	530	018	PD 1.MÁJ so sídlom v L.Ondreji	ZV	150	150	150	150	106.43	8.48	7.98	6.09	5.72	4.76	4.47	
505	553	019	PD Východná	ZV	256	252	252	252	102.23	7.77	7.60	6.08	5.95	4.73	4.62	
505	519	020	PD Liptovské Hole Kvačany	ZV	200	198	198	198	101.96	7.54	7.39	6.29	6.18	4.90	4.80	
508	512	023	PD Liptovské Revúce	ZV	204	204	204	204	96.16	7.29	7.59	5.37	5.60	4.58	4.76	
509	708	041	AGROTRADE GROUP s.r.o.	ZV	155	154	154	154	88.88	6.17	7.01	5.58	6.29	4.17	4.66	
510	512	011	PD Trsteník - Trstená	ZV	535	527	527	527	111.38	8.24	7.40	6.72	6.04	4.99	4.48	
511	522	076	RD Terchová	ZV	158	119	119	119	121.91	7.51	6.22	7.21	5.93	5.99	4.90	
608	201	066	Agrodružstvo-S Revúca M.D.Lúka	ZV	161	153	152	152	100.17	7.20	7.19	5.65	5.67	4.72	4.70	
609	546	055	RD Klenovec	ZV	256	250	250	250	96.20	7.22	7.51	5.48	5.71	4.34	4.50	
609	546	056	RD Klenovec	ZV	187	184	184	184	102.08	7.36	7.25	5.94	5.84	4.82	4.71	
609	733	057	Agrospol Hradova s.r.o.Tisovec	ZV	113	112	112	112	109.93	8.12	7.39	6.45	5.88	5.11	4.62	
703	529	043	PD Spišské Hanušovce	ZV	250	240	240	240	103.93	8.35	8.03	5.73	5.52	4.77	4.59	
703	529	364	PD Spišské Hanušovce	ZV	282	270	270	270	108.55	8.22	7.57	6.18	5.69	5.01	4.61	
703	529	365	PD Spišské Hanušovce	ZV	250	240	240	240	105.59	7.56	7.15	6.07	5.75	4.84	4.58	
703	027	367	AT TATRÝ s.r.o. Spišská Belá	ZV	84	80	80	80	88.52	7.33	8.26	5.08	5.75	4.17	4.71	
704	512	072	Agrodružstvo Granč Petrovce	ZV	80	80	79	79	109.72	8.99	8.20	6.22	5.71	4.99	4.54	
704	521	081	PD Olšavica - Brutovce	ZV	200	199	199	199	103.38	8.41	8.16	6.10	5.91	4.84	4.68	
706	522	045	PD Šuňava	ZV	155	150	150	150	92.63	7.10	7.67	5.41	5.83	4.33	4.68	
706	702	290	AgroOsivo sro,Úsvit hosp.Hôrka	ZV	287	280	280	280	107.82	8.22	7.63	6.37	5.91	5.09	4.72	
710	532	090	TOMAK s.r.o. PODOLINEC	ZV	227	227	227	227	126.49	9.10	7.20	7.31	5.78	5.96	4.71	
710	520	092	RD Litmanová	ZV	202	200	200	200	74.58	5.72	7.67	4.36	5.84	3.43	4.60	
710	542	093	PD Veľký Lipník	ZV	284	283	283	283	75.72	6.18	8.17	4.54	6.01	3.58	4.72	
710	520	359	RD Litmanová	ZV	252	252	252	252	91.74	6.87	7.51	5.24	5.73	4.34	4.73	
801	505	073	Agrodružstvo Gelnica,Žakarovce	ZV	103	100	100	100	116.03	8.87	7.65	6.72	5.79	5.50	4.74	
801	506	226	PD Kluknava - Hrišovce	ZV	160	160	160	160	84.16	5.83	6.93	5.05	5.99	3.99	4.74	
808	547	062	PD Rejdová	ZV	200	200	200	200	75.57	5.24	6.95	4.36	5.80	3.42	4.51	
808	707	063	Agrodrev Dobšiná s.r.o.	ZV	165	164	164	164	101.60	7.48	7.40	5.55	5.49	4.72	4.63	
810	705	068	Agrospiš s.r.o.,SNV,Nalepkovo	ZV	152	148	148	148	115.82	9.04	7.80	6.63	5.74	5.53	4.78	
810	705	069	Agrospiš s.r.o.,SNV,Nalepkovo	ZV	150	149	149	149	115.27	8.79	7.64	6.54	5.68	5.43	4.71	
810	705	070	Agrospiš s.r.o.,SNV,Nalepkovo	ZV	150	150	150	150	119.23	9.03	7.59	6.78	5.70	5.69	4.77	
810	702	071	Ing.Janečko,SNV,hosp.Sp.Hrušov	ZV	159	146	146	146	104.25	8.38	8.05	5.98	5.74	4.76	4.57	
810	706	368	Agrourbár s.r.o., Hrabušice	ZV	161	159	159	159	90.48	6.19	6.84	5.29	5.85	4.16	4.60	
Priemerné hodnoty za plemeno :					ZV	8468	8276	8274	8274	99.08	7.31	7.39	5.76	5.82	4.62	4.66

VÝSLEDKY KONTROLY MLIEKOVEJ ÚŽITKOVOSTI OVIEC ZA ROK 2003 ZA NORMOVANÚ DOJNÚ PERIÓDU(150 DNÍ) PREPOČÍTANÚ NA 3.LAKTÁCIU

ROZMOŽOVACIE CHOVY

KrOk	Podn	Sta	Názov	Plemeno	Všetky lakt.	Normované laktácie			Mlieko lit.	Tuk		Bielkovina		Laktóza		
						Mlieko	Tuk	Biel.		Lakt.	kg	%	kg	%	kg	%
306	718	684	OVIS farma s.r.o.,Pov.Bystrica	C	141	120	120	120	120	83.56	6.82	8.17	4.96	5.97	3.86	4.58
402	587	134	PD Žemberovce	C	197	131	131	131	131	149.88	8.42	5.68	8.86	5.94	7.23	4.81
601	526	123	AGRONEMCE a.s.	C	93	88	88	88	88	85.98	6.70	7.79	4.87	5.68	4.04	4.68
604	509	548	RD Látky	C	136	124	124	124	124	84.49	5.91	7.02	5.31	6.33	4.24	5.00
Priemerné hodnoty za plemeno :				C	567	463	463	463	463	103.03	7.01	7.09	6.14	6.00	4.95	4.78
505	700	001	Agro-Racio s.r.o.,Lipt. Teplá	ZV	171	171	171	171	171	94.58	6.74	7.15	5.63	5.98	4.34	4.58
505	803	356	J.Šuchtár,Chov oviec a salašn.	ZV	92	90	90	90	90	104.09	8.42	8.12	6.10	5.90	4.96	4.75
505	549	530	PD Važec	ZV	46	37	37	37	37	121.27	9.27	7.66	7.09	5.84	5.60	4.62
508	512	024	PD Liptovské Revúce	ZV	170	170	170	170	170	119.98	9.02	7.53	6.78	5.67	5.55	4.62
510	515	013	RPD Zuberec	ZV	257	250	250	250	250	83.78	5.70	6.82	4.90	5.86	3.99	4.76
511	201	402	Fatimex s.r.o.	ZV	52	52	52	52	52	121.03	9.16	7.57	7.20	5.94	5.74	4.73
609	546	593	RD Klenovec	ZV	171	171	171	171	171	139.40	8.83	6.36	8.31	5.99	6.44	4.60
710	532	091	TOMAK s.r.o. PODOLINEC	ZV	226	226	226	226	226	108.77	8.10	7.45	6.29	5.79	5.08	4.67
710	705	704	SHR Dziak T.,Podolinec Toporec	ZV	80	80	80	80	80	95.28	7.33	7.73	5.96	6.28	4.30	4.50
808	558	308	Agro Slavošovce s.r.o.	ZV	150	150	150	150	150	115.26	8.23	7.15	6.63	5.76	5.44	4.71
Priemerné hodnoty za plemeno :				ZV	1415	1397	1397	1397	1397	108.08	7.77	7.21	6.33	5.87	5.04	4.66

ÚŽITKOVÉ CHOVY

KrOk	Podn	Sta	Názov	Plemeno	Všetky lakt.	Normované laktácie			Mlieko lit.	Tuk		Bielkovina		Laktóza		
						Mlieko	Tuk	Biel.		Lakt.	kg	%	kg	%	kg	%
611	527	120	Podjavorie družstvo Zaježová	C	163	138	138	138	138	102.38	7.17	7.11	6.06	6.00	4.80	4.62
Priemerné hodnoty za plemeno :				C	163	138	138	138	138	102.38	7.17	7.11	6.06	6.00	4.80	4.62

Výsledky KÚ mlieka oviec za rok 2003 - plemeno Cigája
najlepších 20 stád

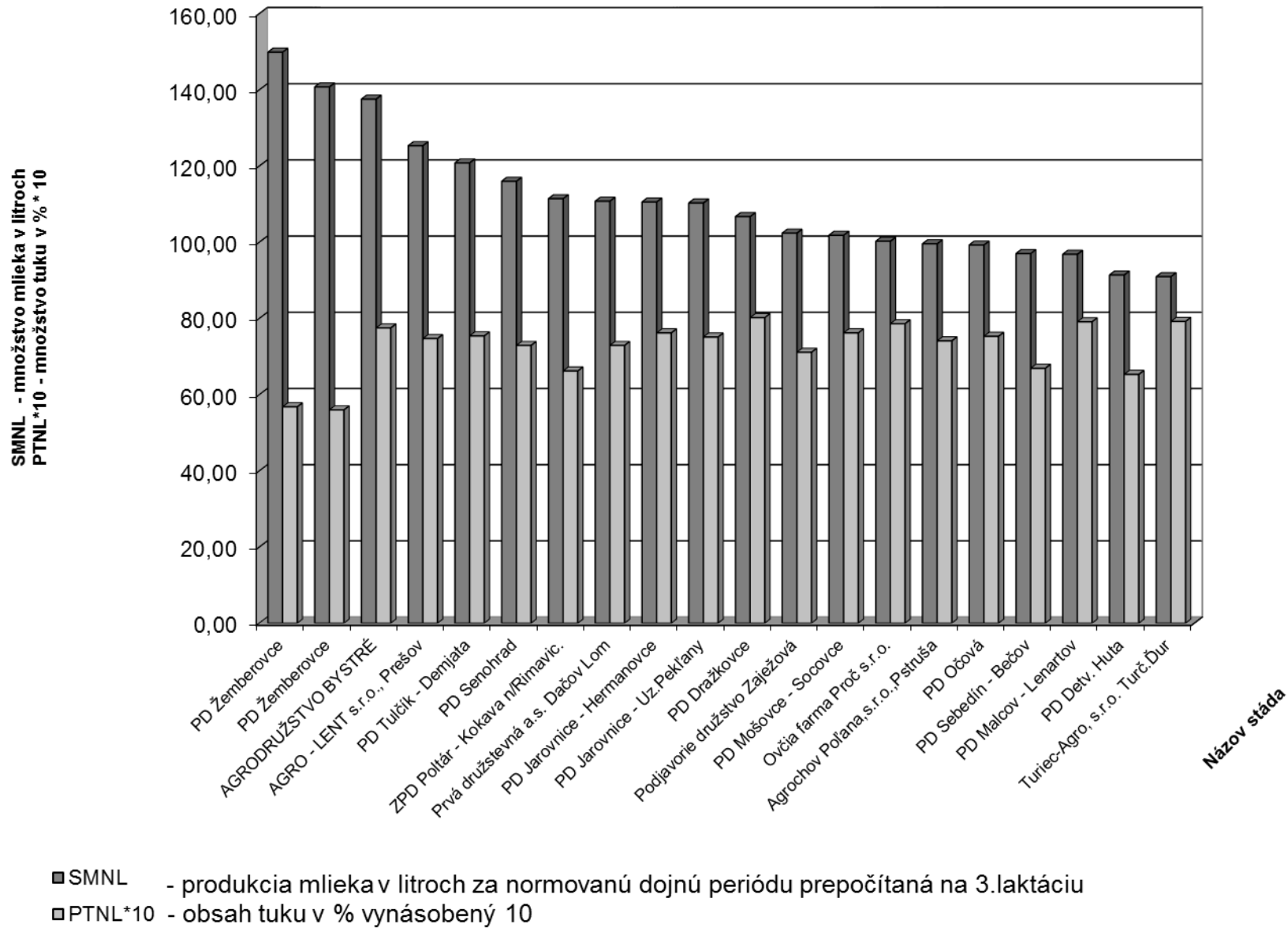

Výsledky KÚ mlieka za rok 2003 - plemeno zošľachtená valaška najlepších 20 stád

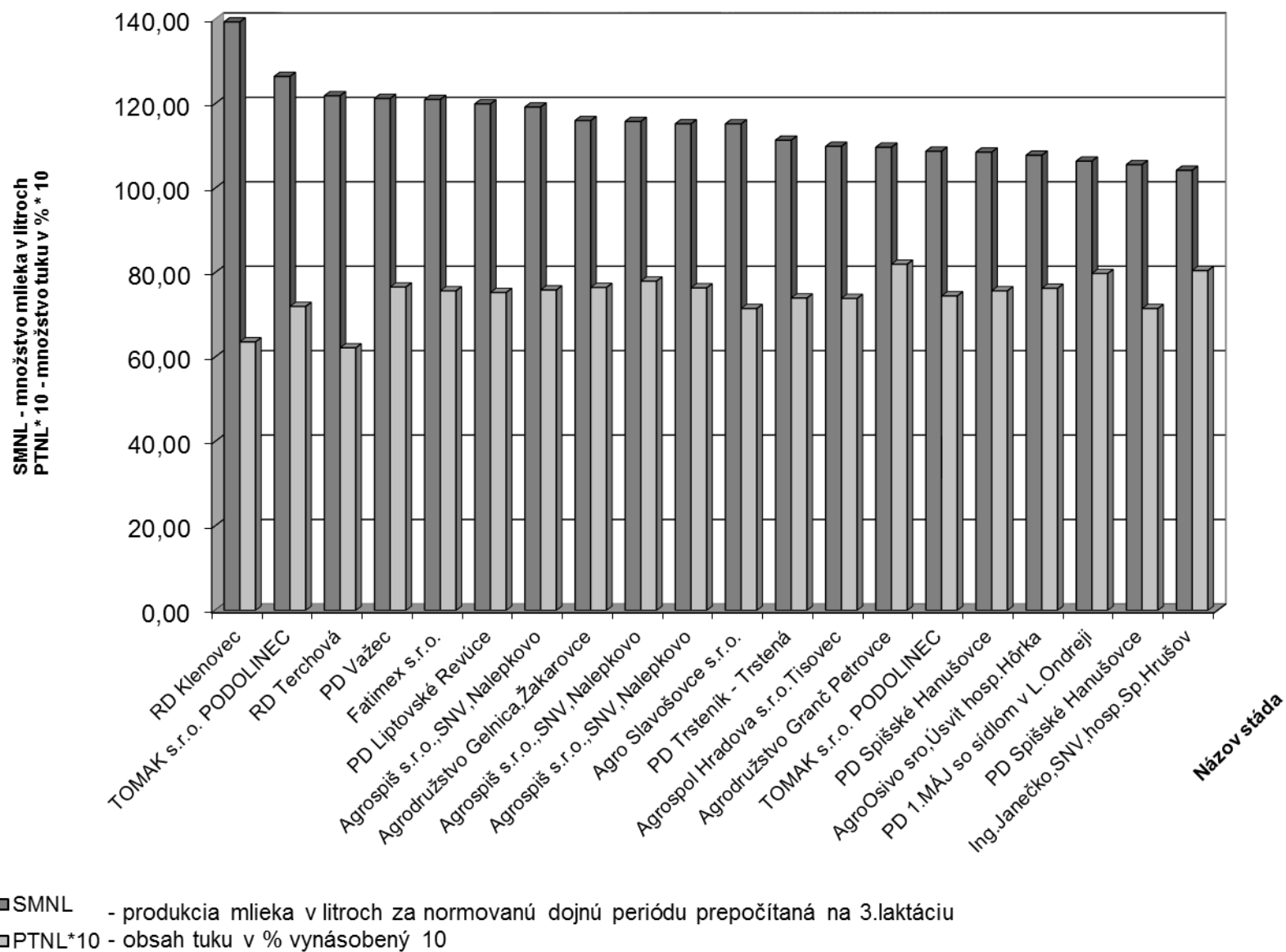

Výsledky KÚ mlieka oviec za rok 2003 - plemeno lacaune

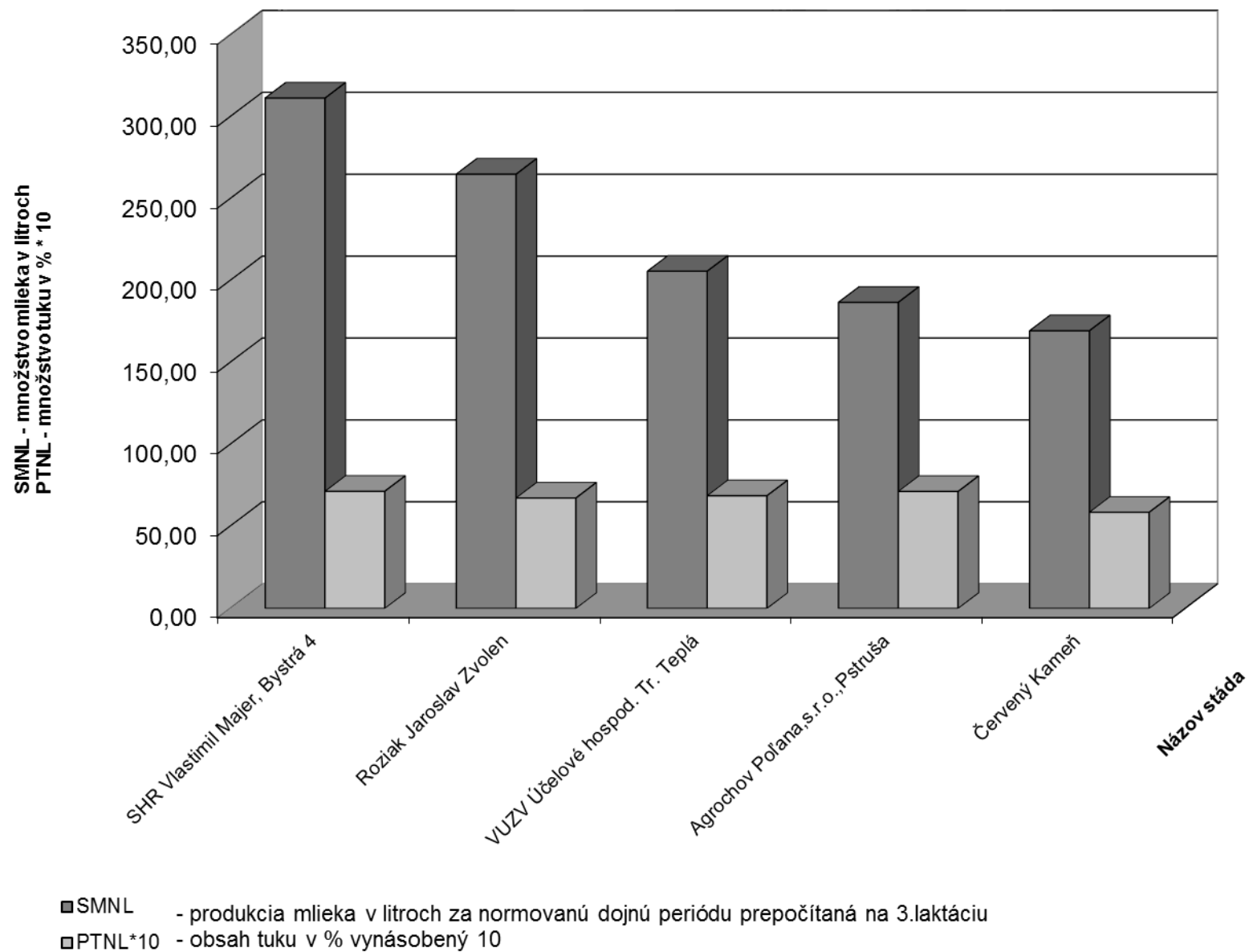

Výsledky KÚ mlieka za rok 2003 - chovy s krížením plemien

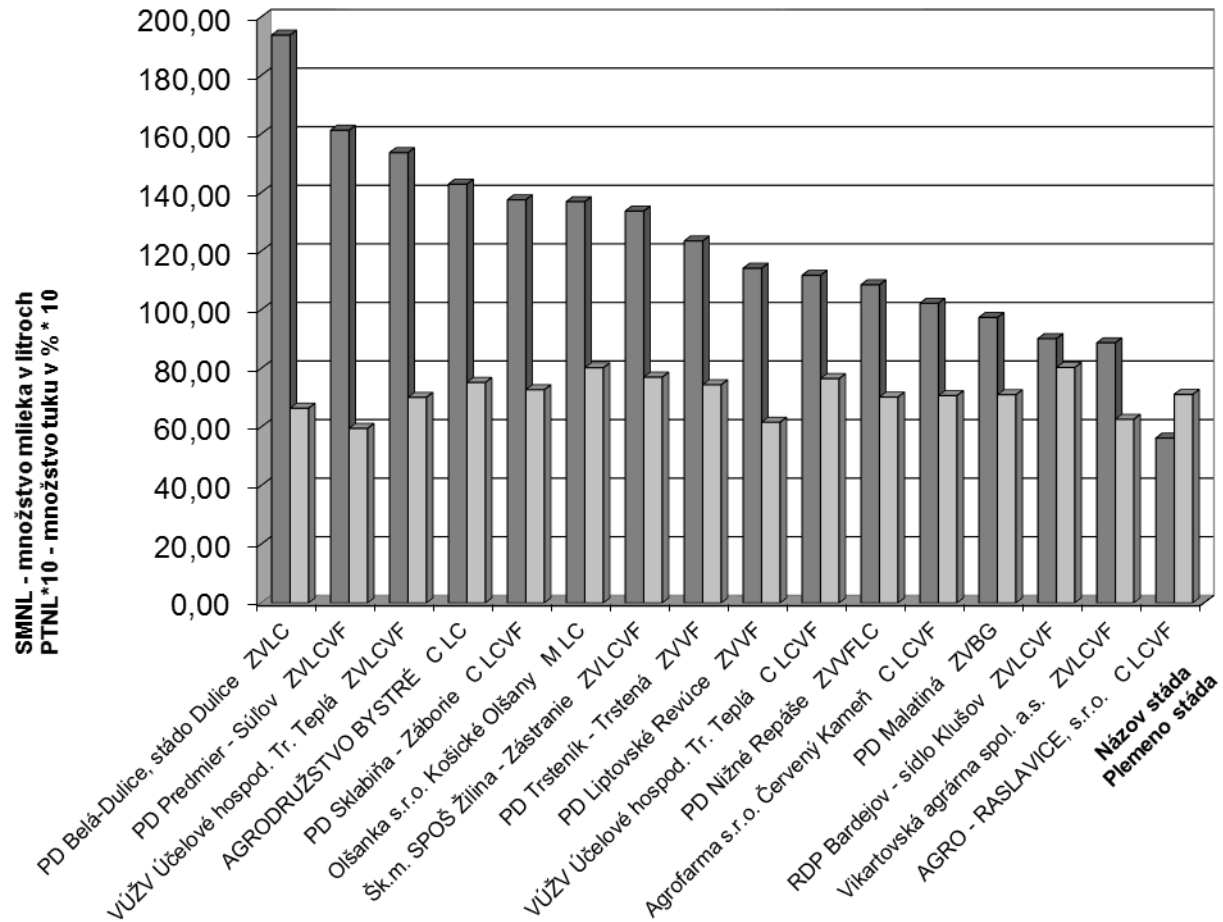

- SMNL - produkcia mlieka v litroch za normovanú dojnú periódu prepočítaná na 3.laktáciu
- PTNL*10 - obsah tuku v % vynásobený 10

1	2	3	4	5	6	7	8	9
---	---	---	---	---	---	---	---	---

Legend:

- 1 – Region, Distrikt, sheep farm, flock
- 2 – breeder - flock
- 3 – breed of sheep
- 4 – sheep
- 5 – milk production in liters
- 6 – percentage of fat
- 7 – percentage of protein
- 8 – percentage of lactose
- 9 – lactations

Legende:

- 1 – Kreis, Bezirk, Betrieb, Herde
- 2 – Züchter - Herde
- 3 – Schafrasse
- 4 – Schafe
- 5 – Milch in Liter
- 6 – Fett in Prozent
- 7 – Eiweiß in Prozent
- 8 – Laktose in Prozent
- 9 – Laktation

**ZOZNAM BAHNÍC S NAJLEPŠOU MLIEKOVOU ÚŽITKOVOSŤOU ZA NORMOVANÚ DOJNÚ PERIÓDU PREPOČÍTANÚ NA 3.LAKTÁCIU
KONTROLNÝ ROK 2003**

KOk	Pod	Sta	Chovateľ - stádo	Bahnica		Plemeno oviec	Mlieko v lit.	Tuk v %	Bielk. v %	Lakt. v %	Por. lak.
				LÚČ	PÚČ						
503	511	095	PD Malatiná ŠCH	..026	0259.	BG.....00	135.3	6.00	6.01	4.54	2
306	718	684	OVIS farma s.r.o.,Pov.Bystrica RCH	.1119	C.....00	139.6	8.40	6.21	4.67	1
				.0323	C.....00	129.9	8.22	5.84	4.65	2
				.1916	C.....00	127.1	8.30	6.51	5.06	1
				..800	C.....00	123.7	8.54	6.35	4.64	4
				.1917	C.....00	111.8	8.25	5.81	4.86	1
309	705	059	Žihlavičnik Omšenie s.r.o. ŠCH	..953	.2302	C.....00	104.1	8.38	5.94	4.70	3
				..043	.610.	C.SF....01	98.8	8.30	6.63	4.60	2
				..002	.545.	C.....00	98.2	8.25	6.31	4.64	2
				..952	.2321	C.....00	93.0	8.32	6.07	4.68	3
				..067	.829.	C.....00	90.4	8.31	6.06	4.77	2
402	587	134	PD Žembovice RCH	..028	50552	C.....00	212.7	5.49	5.96	4.76	2
				..047	50772	C.....00	210.0	5.60	6.04	4.67	2
				..035	.4452	C.....00	202.3	5.72	6.20	4.92	2
				..124	60842	C.....00	194.1	5.75	5.87	4.68	1
				..177	.5751	C.....00	171.2	6.43	6.74	4.75	1
402	587	135	PD Žembovice ŠCH	.1348	.8212	C.....00	217.6	5.70	6.15	4.84	1
				.9104	.5661	C.....00	198.2	5.91	6.14	4.74	3
				.1396	.7361	C.....00	192.1	6.26	5.98	4.73	1
				.9049	.2242	C.....00	190.3	5.35	6.09	4.68	3
				.1225	80052	C.....00	188.8	5.95	6.43	4.95	1
506	509	033	PD Dražkovce ŠCH	..150	.7501	C.....00	162.2	8.67	5.91	4.71	1
				..040	.6162	C.....00	151.8	7.70	5.85	4.63	2
				..145	.7371	C.....00	149.3	8.40	6.34	4.75	1
				..038	.751.	C.....00	138.6	8.44	6.11	4.51	2
				..928	.629.	C.....00	137.8	7.87	6.23	4.80	3

**ZOZNAM BAHNÍC S NAJLEPŠOU MLIEKOVOU ÚŽITKOVOSŤOU ZA NORMOVANÚ DOJNÚ PERIÓDU PREPOČÍTANÚ NA 3.LAKTÁCIU
KONTROLNÝ ROK 2003**

KOk	Pod	Sta	Chovateľ - stádo	Bahnica		Plemeno	Mlieko	Tuk	Bielk.	Lakt.	Por.
				EUČ	PUČ	oviec	v lit.	v %	v %	v %	lak.
506	539	035	RD Javorina - Valča	..150	.424.	C.....00	143.0	8.26	6.69	4.67	1
			ŠCH	..917	.646.	C.....00	126.7	8.84	5.61	4.61	3
				..160	.836.	C.....00	125.0	8.17	5.69	4.64	1
				..173	.678.	C.....00	124.5	8.54	6.00	4.62	1
				..184	.521.	C.....00	123.9	8.41	5.75	4.60	1
506	710	036	Turieč-Agro, s.r.o. Turč.Ďur	..113	.843.	C.....00	155.5	7.83	5.90	4.57	1
			ŠCH	..174	.6371	C.....00	154.9	7.83	6.13	4.45	1
				..034	.6412	C.....00	144.9	8.00	5.97	4.55	2
				..176	.7212	C.....00	143.7	7.90	5.96	4.50	1
				..156	.612.	C.....00	141.8	8.78	6.10	4.56	1
509	519	039	PD Mošovce - Socovce	..017	.829.	C.....00	143.9	8.13	5.98	4.73	2
			ŠCH	..115	.7502	C.....00	130.3	7.68	6.25	4.54	1
				..923	.5431	C.....00	125.2	7.87	6.20	4.48	3
				..015	.5432	C.....00	123.1	7.47	5.89	4.54	2
				..941	.727.	C.....00	117.0	7.44	5.84	4.68	3
601	534	001	PD Sebedín - Bečov	.1108	.8351	C.....00	166.9	7.20	5.79	4.64	1
			ŠCH	..018	.560.	C.....00	148.0	6.85	6.00	5.03	2
				..136	.7651	C.....00	145.1	6.49	5.56	5.09	1
				.1111	.857.	C.....00	144.7	7.40	5.65	5.05	1
				..175	.8152	C.....00	143.5	6.74	5.67	4.83	1
601	526	123	AGRONEMCE a.s.	.1110	.9081	C.....00	144.7	7.73	5.53	4.80	1
			RCH	..027	.713.	C.....00	136.8	7.90	5.57	4.83	2
				.1171	.722.	C.....00	123.5	7.47	5.51	4.91	1
				.1123	.5402	C.....00	118.2	8.11	5.50	4.58	1
				..132	.703.	C.....00	113.8	7.61	5.59	4.96	1

**ZOZNAM BAHNÍC S NAJLEPŠOU MLIEKOVOU ÚŽITKOVOSŤOU ZA NORMOVANÚ DOJNÚ PERIÓDU PREPOČÍTANÚ NA 3.LAKTÁCIU
KONTROLNÝ ROK 2003**

KOk	Pod	Sta	Chovateľ - stádo	Bahnica		Plemeno	Mlieko	Tuk	Bielk.	Lakt.	Por.
				EUČ	PUČ	oviec	v lit.	v %	v %	v %	lak.
604	701	058	Agrochov Poľana, s.r.o., Pstruša ŠCH	.0124	6209.	C.....00	156.6	7.27	6.16	4.74	2
				.9131	62522	C.....00	135.1	7.73	6.41	4.66	3
				.9139	5201.	C.....00	130.5	7.11	6.13	4.85	3
				..060	5179.	C.....00	122.8	8.31	6.29	4.74	2
				..988	3117.	C.....00	115.9	7.71	6.23	4.91	3
604	516	099	PD Detv. Huta ŠCH	.0113	.412.	C.....00	137.4	6.89	5.88	4.60	2
				..077	.3202	C.....00	131.7	6.69	5.72	4.55	2
				..116	.688.	C.....00	131.2	6.40	5.66	4.39	1
				..098	.3292	C.....00	129.8	6.83	5.97	4.67	2
				.0100	.3502	C.....00	122.4	7.41	5.94	4.65	2
604	509	548	RD Látky RCH	..068	.721.	C.....00	135.7	6.83	6.29	5.06	2
				..140	.682.	C.....00	119.7	7.60	6.26	5.08	1
				..102	.5091	C.....00	119.0	7.88	6.26	5.08	1
				..176	.853.	C.....00	113.4	6.77	6.60	5.21	1
				..134	.659.	C.....00	111.9	7.23	6.75	5.18	1
605	529	065	PD Senohrad ŠCH	..111	.6911	C.....00	194.9	7.35	5.77	4.78	1
				..007	.4462	C.....00	180.7	7.03	6.41	4.61	2
				..922	.5421	C.....00	173.0	7.97	5.92	4.66	3
				..165	.991.	C.....00	168.3	7.76	6.19	4.64	1
				..910	.4231	C.....00	160.8	7.16	6.05	4.59	3
607	501	032	ZPD Poltár - Kokava n/Rimavic. ŠCH	..078	.5141	C.....00	149.8	6.62	5.87	4.93	2
				..167	.519.	C.....00	145.4	6.39	5.95	5.09	1
				..036	.7542	C.....00	139.2	6.81	5.80	5.01	2
				..046	.618.	C.....00	134.2	6.60	6.01	4.99	2
				..026	.3421	C.....00	132.2	7.02	5.84	4.84	2

**ZOZNAM BAHNÍC S NAJLEPŠOU MLIEKOVOU ÚŽITKOVOSŤOU ZA NORMOVANÚ DOJNÚ PERIÓDU PREPOČÍTANÚ NA 3.LAKTÁCIU
KONTROLNÝ ROK 2003**

KOk	Pod	Sta	Chovateľ - stádo	Bahnica		Plemeno oviec	Mlieko v lit.	Tuk v %	Bielk. v %	Lakt. v %	Por. lak.
				EUČ	PUČ						
610	510	089	Prvá družstevná a.s. Dačov Lom ŠCH	..149	.7271	C.....00	175.8	7.10	5.88	4.55	1
				..133	.862.	C.....00	149.6	7.35	6.02	4.79	1
				..044	.6621	C.....00	141.7	8.64	6.18	4.53	2
				..154	.5691	C.....00	139.4	7.77	5.98	4.92	1
				.9101	.783.	C.....00	137.9	7.34	6.28	4.79	3
611	515	064	PD Očová ŠCH	..046	.315.	C.....00	148.1	7.72	5.66	4.94	2
				..005	.513.	C.....00	140.5	7.80	5.88	4.90	2
				..104	.655.	C.....00	136.3	7.46	5.61	4.81	1
				..075	5471.	C.....00	128.6	7.92	6.13	4.71	2
				..113	.933.	C.....00	123.0	7.21	6.04	4.85	1
611	525	071	OPOD Zvolenská Slatina ŠCH	..117	.4291	C.....00	126.7	7.47	5.54	4.91	1
				..029	.3341	C.....00	104.8	8.42	5.89	4.63	2
				..067	.302.	C.....00	104.3	7.38	5.75	4.45	2
				..051	.505.	C.....00	102.5	8.29	6.43	4.73	2
				..924	.7271	C.....00	100.4	7.81	5.53	4.65	3
611	527	120	Podjavorie družstvo Zaježová ÚCH	..157	C.....00	171.2	7.67	6.29	4.57	2
				..159	C.....00	150.2	7.26	5.80	4.61	2
				..127	C.....00	150.0	7.07	6.00	4.49	2
				..006	C.....00	148.0	7.43	5.99	4.99	2
				..114	C.....00	144.2	7.24	5.84	4.80	2
701	548	015	PD Malcov - Lenartov ŠCH	.1116	9005.	C.....00	136.0	8.35	5.91	5.03	1
				.9045	40952	C.....00	130.0	8.29	5.71	4.79	3
				.9030	7445.	C.....00	128.9	8.63	6.18	4.86	3
				..075	.5082	C.....00	127.7	8.17	6.04	4.81	2
				.1148	5153.	C.....00	126.7	8.43	5.74	4.87	1

**ZOZNAM BAHNÍC S NAJLEPŠOU MLIEKOVOU ÚŽITKOVOSŤOU ZA NORMOVANÚ DOJNÚ PERIÓDU PREPOČÍTANÚ NA 3.LAKTÁCIU
KONTROLNÝ ROK 2003**

KOk	Pod Sta	Chovateľ - stádo	Bahnica EÚČ PÚČ		Plemeno oviec	Mlieko v lit.	Tuk v %	Bielk. v %	Lakt. v %	Por. lak.
707 304 050		AGRO - LENT s.r.o., Prešov ŠCH	..021	8223.	C.....00	182.6	7.31	5.58	4.64	2
			..178	6518.	C.....00	176.3	8.13	5.78	4.67	1
			.9468	6564.	C.VF....01	168.7	7.66	5.73	4.67	3
			..009	8228.	C.....00	168.0	7.98	5.73	4.62	2
			..061	8236.	C.....00	167.7	7.47	5.64	4.94	2
707 562 057		Ovčia farma Proč s.r.o. ŠCH	..066	71852	C.....00	132.6	8.22	6.01	4.74	2
			..125	8200.	C.SF....01	129.6	8.23	6.18	4.85	1
			.0127	7178.	C.....00	126.5	7.91	5.81	4.70	2
			..054	.256.	C.....00	119.6	7.98	5.83	4.80	2
			..083	5090.	C.....00	117.8	8.06	5.90	4.73	2
707 580 305		PD Tulčik - Demjata ŠCH	.9589	5143.	C.....00	201.8	8.75	6.12	4.65	3
			..047	73802	C.....00	200.1	7.47	6.09	4.59	2
			..055	74061	C.....00	199.7	7.90	5.93	4.60	2
			.9516	C.....00	191.8	7.97	6.06	4.89	3
			..063	7407.	C.....00	190.2	7.74	6.34	4.71	2
708 517 053		PD Jarovnice - Hermanovce ŠCH	..054	C.....00	192.2	7.83	5.85	4.60	2
			..184	7014.	C.VF....01	192.2	8.07	6.01	4.61	1
			..056	C.....00	190.0	7.53	5.95	4.69	2
			..104	70422	C.....00	186.3	7.55	5.70	4.77	1
			.1114	83012	C.....00	182.5	7.77	5.81	4.60	1
708 517 309		PD Jarovnice - Uz.Pekľany ŠCH	..143	.5231	C.....00	168.3	7.38	5.81	4.74	1
			.0130	.6782	C.....00	159.8	7.42	5.82	4.91	2
			..068	.443.	C.....00	153.9	7.46	6.12	4.73	2
			..124	7428.	C.....00	138.6	7.41	5.84	4.88	1
			..177	9641.	C.....00	138.0	7.68	6.11	4.85	1

**ZOZNAM BAHNÍC S NAJLEPŠOU MLIEKOVOU ÚŽITKOVOSŤOU ZA NORMOVANÚ DOJNÚ PERIÓDU PREPOČÍTANÚ NA 3.LAKTÁCIU
KONTROLNÝ ROK 2003**

KOk	Pod	Sta	Chovateľ - stádo	Bahnica		Plemeno oviec	Mlieko v lit.	Tuk v %	Bielk. v %	Lakt. v %	Por. lak.
				EUČ	PUČ						
713	505	096	AGRODRUŽSTVO BYSTRÉ ŠCH	.1323	76102	C.....00	194.6	8.21	5.76	4.85	1
				..122	72401	C.....00	193.1	7.69	5.83	4.84	1
				..176	82372	C.....00	189.9	7.49	5.55	4.89	1
				..150	81902	C.....00	187.1	8.05	5.54	4.82	1
				.0352	75072	C.VF....01	181.8	7.92	5.62	4.84	2
713	505	361	AGRODRUŽSTVO BYSTRÉ ŠCH	.9564	6246.	C.LC....04	205.6	7.43	5.81	4.87	3
				.0121	8054.	C.LCVF..06	201.7	7.34	5.72	4.82	2
				.0288	8035.	C.LCVF..06	187.0	7.28	5.56	5.04	2
				.1260	.6912	C.LC....04	185.9	7.62	5.76	4.69	1
				.0371	40191	C.....00	166.6	7.91	5.84	4.83	2
302	504	087	Agrofarma s.r.o. Červený Kameň ŠCH	..984	.6282	C.....00	170.7	7.05	5.70	4.65	3
				..003	.1801	C.VF....01	169.0	7.52	6.34	4.43	2
				..031	.4702	C.....00	154.2	7.56	5.87	4.34	2
				..075	.718.	C.VF....03	148.2	7.04	5.97	4.41	2
				..053	.5651	C.....00	141.3	7.37	5.76	4.69	2
309	381	060	VÚŽV Účelové hospod. Tr. Teplá ŠCH	..922	.222.	LCC.SF..08	208.4	7.92	6.05	4.40	3
				..961	.239.	C.LC....04	204.2	7.49	6.03	4.65	3
				..140	.935.	C.LC....04	191.5	8.13	6.09	4.52	1
				..102	.721.	C.LC....04	154.5	9.01	6.95	4.43	1
				..127	.8041	C.LC....04	147.5	8.22	6.97	4.48	1
506	525	040	PD Sklabiňa - Záborie ŠCH	..175	.5441	C.LC....04	266.0	7.32	5.66	4.63	1
				..164	.7042	C.LC....04	226.3	7.49	6.00	4.82	1
				..101	.8701	C.LC....04	215.3	7.16	5.71	4.91	1
				..193	.8702	C.LC....04	213.0	7.41	5.83	4.98	1
				..987	.3081	C.....00	209.7	8.52	6.37	4.79	3

**ZOZNAM BAHNÍC S NAJLEPŠOU MLIEKOVOU ÚŽITKOVOSŤOU ZA NORMOVANÚ DOJNÚ PERIÓDU PREPOČÍTANÚ NA 3.LAKTÁCIU
KONTROLNÝ ROK 2003**

KOk	Pod Sta	Chovateľ - stádo	Bahnica EÚČ	PUČ	Plemeno oviec	Mlieko v lit.	Tuk v %	Bielk. v %	Lakt. v %	Por. lak.
701 563 017		AGRO - RASLAVICE, s.r.o. ŠCH	.9302	30092	C.VF....04	116.9	7.20	5.87	5.04	3
			.9255	.558.	C.....00	116.8	8.95	5.87	4.90	3
			.1494	.5822	C.VF....04	115.8	7.03	5.46	4.67	1
			..033	3009.	C.VF....04	104.1	7.50	5.56	4.78	2
			..007	8401.	C.VF....04	98.6	7.39	5.68	4.70	2
302 504 088		Červený Kameň ŠCH	.1016	0075.	LC.....00	260.3	6.44	5.40	5.10	1
			.1001	0379.	LC.....00	248.5	6.08	5.69	4.98	1
			.1015	0070.	LC.....00	227.0	5.94	5.44	4.63	1
			.1108	1457.	LC.....00	208.2	5.67	5.26	5.19	1
			.1102	0855.	LC.....00	208.1	6.56	5.97	4.70	1
309 381 201		VUZV Účelové hospod. Tr. Teplá ŠCH	.0101	61062	LC.....00	290.4	7.77	6.00	4.60	2
			.1107	8108.	LC.....00	263.0	7.40	5.45	4.64	1
603 805 946		SHR Vlastimil Majer, Bystrá 4 ŠCH	..201	.0032	LC.....00	328.6	7.01	5.04	4.80	0
604 701 059		Agrochov Poľana, s.r.o., Pstruša ŠCH	..106	08431	LC.....00	266.1	6.75	5.72	4.93	1
			.0855	.6132	LC.....00	221.9	7.36	5.73	4.69	2
			..128	0445.	LC.....00	221.9	7.96	5.58	4.97	1
			..225	0009.	LC.....00	216.8	7.08	5.42	4.78	0
			.0854	.6131	LC.....00	213.3	8.59	5.59	4.83	2
611 707 002		Roziak Jaroslav Zvolen ŠCH	..118	.9063	LC.....00	344.0	6.71	5.55	4.98	1
			..004	.4081	LC.....00	314.2	7.45	5.56	4.69	2
			..101	7114.	LC.....00	303.8	7.22	5.28	4.84	1

**ZOZNAM BAHNÍC S NAJLEPŠOU MLIEKOVOU ÚŽITKOVOSŤOU ZA NORMOVANÚ DOJNÚ PERIÓDU PREPOČÍTANÚ NA 3.LAKTÁCIU
KONTROLNÝ ROK 2003**

KOk	Pod Sta	Chovateľ - stádo	Bahnica EÚČ PÚČ		Plemeno oviec	Mlieko v lit.	Tuk v %	Bielk. v %	Lakt. v %	Por. lak.
806 547 002		Olšanka s.r.o. Košické Olšany ŠCH	..100	.903.	LCM.....02	251.6	7.75	6.16	4.67	1
			..068	.5142	LCM.....04	211.9	8.72	6.11	4.65	2
			..060	.4481	LCM.....04	210.4	8.29	5.93	4.53	2
			..069	.7132	LCM.....04	209.9	8.27	6.01	4.59	2
			..082	.806.	LCM.....04	206.9	7.91	5.86	4.34	2
502 512 090		RD Oščadnica ŠCH	..953	ZV.....00	115.2	8.57	6.12	4.58	3
			.0535	84011	ZV.....00	114.2	7.83	5.95	5.20	2
			.0047	.8632	ZV.....00	112.0	7.72	5.89	5.02	2
			.0465	4155.	ZV.....00	107.6	7.75	5.98	4.73	2
			..937	.548.	ZV.....00	102.6	7.30	6.26	4.88	3
503 519 009		PPD Pucov ŠCH	.0140	6234.	ZV.....00	142.7	6.19	5.56	4.94	2
			..924	.4992	ZV.....00	142.4	6.67	5.59	4.74	3
			.9251	51452	ZV.....00	140.7	6.62	5.54	4.82	3
			.9209	.695.	ZV.....00	138.4	6.39	5.87	4.78	3
			..034	84142	ZV.....00	136.1	6.15	5.85	4.91	2
503 516 010		Zázrivá ŠCH	..076	8220.	ZV.....00	147.4	7.05	6.38	5.00	2
			..009	.7082	ZV.....00	125.1	7.19	5.90	5.06	2
			..170	.805.	ZV.....00	112.6	7.97	5.84	4.79	1
			..107	.8302	ZV.....00	109.8	7.40	6.51	4.87	1
			.0117	.6942	ZV.....00	106.2	8.31	6.10	4.92	2
503 524 015		PD Žaškov ŠCH	..192	.8702	ZV.....00	156.4	8.28	6.27	4.49	1
			.1103	.7082	ZV.....00	147.2	8.69	5.99	4.68	1
			..086	.8852	ZV.....00	140.9	8.48	6.19	4.64	2
			..021	5119.	ZV.....00	138.4	8.65	6.10	4.63	2
			..173	.5702	ZV.....00	137.1	8.46	5.94	4.76	1

**ZOZNAM BAHNÍC S NAJLEPŠOU MLIEKOVOU ÚŽITKOVOSŤOU ZA NORMOVANÚ DOJNÚ PERIÓDU PREPOČÍTANÚ NA 3.LAKTÁCIU
KONTROLNÝ ROK 2003**

KOk	Pod	Sta	Chovateľ - stádo	Bahnica		Plemeno oviec	Mlieko v lit.	Tuk v %	Bielk. v %	Lakt. v %	Por. lak.
				EUČ	PUČ						
503	511	091	PD Malatiná ŠCH	.0492	6333.	ZV.....00	142.4	7.26	5.80	4.65	2
				.0473	8469.	ZV.....00	137.1	7.09	6.03	4.69	2
				.0466	.7882	ZV.....00	132.0	7.07	5.80	4.79	2
				.1572	.769.	ZV.....00	131.5	6.87	5.83	4.73	1
				.0527	.7512	ZV.....00	130.4	6.86	5.89	4.76	2
503	511	092	PD Malatiná ŠCH	..134	81271	ZV.....00	138.7	7.61	6.04	4.72	1
				..011	.8702	ZV.....00	137.2	6.96	6.26	4.85	2
				..199	.8982	ZV.....00	131.9	6.81	5.83	4.71	1
				.0106	7316.	ZV.....00	128.4	7.54	6.14	4.95	2
				.0119	.8662	ZV.....00	127.4	7.03	5.79	4.67	2
503	511	094	PD Malatiná ŠCH	.9405	7134.	ZV.....00	142.7	7.00	5.80	4.65	3
				.1430	7163.	ZV.....00	140.5	7.05	5.96	4.73	1
				.0421	83052	ZV.....00	140.3	7.28	5.93	4.72	2
				.9386	61981	ZV.....00	134.7	7.18	5.97	4.84	3
				.1368	6220.	ZV.....00	130.2	7.37	5.80	4.72	1
505	700	001	Agro-Racio s.r.o.,Lipt. Teplá RCH	.9307	51401	ZV.....00	138.1	7.56	6.03	4.81	3
				.1077	94192	ZV.....00	134.7	7.88	5.95	4.75	1
				.0019	51192	ZV.....00	130.5	7.32	5.89	4.66	2
				.0044	5168.	ZV.....00	127.8	7.20	6.55	4.86	2
				.9305	5169.	ZV.....00	127.1	7.48	6.19	4.52	3
505	522	017	RD Liptovská Kokava ŠCH	..145	.555.	ZV.....00	140.6	8.03	5.85	4.57	1
				..944	.720.	ZV.....00	119.4	7.97	6.11	4.58	3
				..139	.751.	ZV.....00	111.9	8.70	6.24	4.46	1
				..133	.8121	ZV.....00	109.7	8.00	5.90	4.57	1
				..153	.6251	ZV.....00	107.5	8.65	5.83	4.57	1

**ZOZNAM BAHNÍC S NAJLEPŠOU MLIEKOVOU ÚŽITKOVOSŤOU ZA NORMOVANÚ DOJNÚ PERIÓDU PREPOČÍTANÚ NA 3.LAKTÁCIU
KONTROLNÝ ROK 2003**

KOk	Pod	Sta	Chovateľ - stádo	Bahnica EÚČ	PUČ	Plemeno oviec	Mlieko v lit.	Tuk v %	Bielk. v %	Lakt. v %	Por. lak.
505 530 018			PD 1.MÁJ so sídlom v L.Ondreji ŠCH	..080	.772.	ZV.....00	167.6	7.77	5.92	4.57	2
				..179	.945.	ZV.....00	156.6	8.16	5.68	4.45	1
				..019	.5142	ZV.....00	135.7	8.41	5.74	4.57	2
				..193	.773.	ZV.....00	134.6	8.26	6.26	4.43	1
				..143	.8131	ZV.....00	131.7	8.60	5.87	4.46	1
505 553 019			PD Východná ŠCH	..918	.613.	ZV.....00	172.7	7.61	6.18	4.74	3
				..172	.9182	ZV.....00	164.9	7.54	6.03	4.57	1
				..124	.7092	ZV.....00	152.3	7.66	5.85	4.90	1
				..917	.0831	ZV.....00	151.7	7.84	5.93	4.71	3
				..171	.4241	ZV.....00	147.1	8.05	6.02	4.68	1
505 519 020			PD Liptovské Hole Kvačany ŠCH	..090	70081	ZV.....00	163.1	7.61	6.32	4.89	2
				..980	.634.	ZV.....00	157.1	7.94	6.22	4.83	3
				.0134	.5431	ZV.....00	148.0	7.48	6.08	5.11	2
				..191	.7571	ZV.....00	147.6	8.14	6.47	4.81	1
				..165	.635.	ZV.....00	146.7	7.86	6.29	4.87	1
505 803 356			J.Šuchtár,Chov oviec a salašn. RCH	..133	.619.	ZV.....00	136.6	8.11	5.79	5.15	1
				..934	.6181	ZV.....00	130.5	8.14	5.80	4.87	3
				..030	.5151	ZV.....00	125.3	7.96	5.73	4.97	2
				..131	.7331	ZV.....00	119.1	8.26	6.07	4.80	1
				..141	.835.	ZV.....00	117.3	8.04	5.77	5.02	1
508 512 023			PD Liptovské Revúce ŠCH	..903	.703.	ZV.....00	127.0	7.50	5.82	4.73	3
				..183	.520.	ZV.....00	122.3	7.58	5.56	4.79	1
				.9043	50192	ZV.....00	122.2	7.61	5.73	5.09	3
				..132	71461	ZV.....00	117.6	7.71	5.47	4.73	1
				007..	.8052	ZV.....00	116.8	8.28	5.51	4.74	2

**ZOZNAM BAHNÍC S NAJLEPŠOU MLIEKOVOU ÚŽITKOVOSŤOU ZA NORMOVANÚ DOJNÚ PERIÓDU PREPOČÍTANÚ NA 3.LAKTÁCIU
KONTROLNÝ ROK 2003**

KOk	Pod	Sta	Chovateľ - stádo	Bahnica		Plemeno	Mlieko	Tuk	Bielk.	Lakt.	Por.
				EUČ	PUČ	oviec	v lit.	v %	v %	v %	lak.
508	512	024	PD Liptovské Revúce	..971	.740.	ZV.....00	157.9	7.50	5.73	4.77	3
			RCH	.0457	53632	ZV.....00	151.1	7.90	5.59	4.58	2
				.9257	5116.	ZV.....00	146.0	8.25	5.66	4.61	3
				.9242	6146.	ZV.....00	145.1	7.48	5.76	4.57	3
				.9265	2267.	ZV.....00	138.6	7.70	5.91	4.63	3
509	708	041	AGROTRADE GROUP s.r.o.	..045	.749.	ZV.....00	129.8	6.99	6.46	4.78	2
			ŠCH	..151	.9162	ZV.....00	128.6	7.17	6.48	4.71	1
				..153	.902.	ZV.....00	128.1	6.91	6.43	4.92	1
				..136	.955.	ZV.....00	120.1	7.41	6.10	5.02	1
				..013	.8372	ZV.....00	120.7	7.55	6.79	5.04	2
510	512	011	PD Trsteník - Trstená	..161	6163.	ZV.....00	192.5	7.31	6.12	4.64	1
			ŠCH	.0357	31702	ZV.....00	176.0	8.85	6.59	4.43	2
				.1277	5150.	ZV.....00	175.4	7.84	5.96	4.72	1
				.1241	.907.	ZVVF....01	170.1	7.93	6.08	4.57	1
				.0232	51922	ZV.....00	163.7	7.55	6.17	4.64	2
510	515	013	RPD Zuberec	..023	.5331	ZV.....00	143.5	6.91	5.74	4.77	2
			RCH	.0112	61112	ZV.....00	141.2	7.08	5.91	5.03	2
				.1106	.7191	ZV.....00	133.2	6.76	5.80	4.89	1
				..953	6129.	ZV.....00	130.5	6.83	5.96	4.75	3
				..988	.586.	ZV.....00	126.9	6.63	5.78	4.84	3
511	522	076	RD Terchová	..129	.856.	ZV.....00	247.9	6.31	5.96	5.13	1
			ŠCH	..908	54322	ZV.....00	205.4	6.65	5.79	5.06	3
				..149	.714.	ZV.....00	186.3	6.48	6.08	5.04	1
				..112	.6302	ZV.....00	168.0	5.95	6.00	5.10	1
				..960	57561	ZV.....00	165.3	6.01	5.77	4.94	3

**ZOZNAM BAHNÍC S NAJLEPŠOU MLIEKOVOU ÚŽITKOVOSŤOU ZA NORMOVANÚ DOJNÚ PERIÓDU PREPOČÍTANÚ NA 3.LAKTÁCIU
KONTROLNÝ ROK 2003**

KOk	Pod	Sta	Chovateľ - stádo	Bahnica		Plemeno oviec	Mlieko v lit.	Tuk v %	Bielk. v %	Lakt. v %	Por. lak.
				EUČ	PUČ						
511	201	402	Fatimex s.r.o. RCH	..039	.726.	ZV.....00	159.1	7.40	6.10	4.90	2
				..961	.640.	ZV.....00	150.9	8.39	5.99	4.82	3
				..896	.4522	ZV.....00	141.8	8.18	5.86	4.64	4
				..977	.360.	ZV.....00	134.2	7.90	6.13	4.75	3
				..063	.512.	ZV.....00	128.0	7.78	6.23	4.79	2
608	201	066	Agrodružstvo-S Revúca M.D.Lúka ŠCH	..047	.736.	ZV.....00	129.2	7.05	5.88	4.91	2
				..166	.5881	ZV.....00	126.1	7.83	5.70	4.77	1
				..034	.706.	ZV.....00	125.4	7.21	5.55	4.83	2
				..096	.553.	ZV.....00	122.8	7.52	5.54	4.67	2
				..168	40501	ZV.....00	121.1	7.32	5.55	4.77	1
609	546	055	RD Klenovec ŠCH	..196	.7931	ZV.....00	144.5	8.65	6.25	4.64	1
				..179	51821	ZV.....00	134.4	8.24	5.85	4.58	1
				..084	.398.	ZV.....00	130.5	7.29	5.73	4.62	2
				..172	62441	ZV.....00	128.5	7.52	5.66	4.51	1
				..042	8113.	ZV.....00	127.6	7.76	5.87	4.54	2
609	546	056	RD Klenovec ŠCH	.0231	8211.	ZV.....00	165.8	7.48	5.94	4.96	2
				.1225	5126.	ZV.....00	149.3	7.55	5.81	4.64	1
				.0207	.527.	ZV.....00	140.6	7.45	5.75	4.79	2
				.1223	.6192	ZV.....00	139.6	7.30	5.92	4.82	1
				.0245	5111.	ZV.....00	135.9	7.44	6.44	4.67	2
609	733	057	Agrospol Hradova s.r.o.Tisovec ŠCH	..006	.747.	ZV.....00	167.8	7.22	5.89	4.85	2
				..937	.611.	ZV.....00	161.4	7.46	6.68	4.96	3
				..111	.7361	ZV.....00	154.6	7.58	6.02	4.53	1
				..149	.8102	ZV.....00	152.4	8.27	5.72	4.91	1
				..968	.745.	ZV.....00	142.6	7.28	6.14	4.50	3

**ZOZNAM BAHNÍC S NAJLEPŠOU MLIEKOVOU ÚŽITKOVOSŤOU ZA NORMOVANÚ DOJNÚ PERIÓDU PREPOČÍTANÚ NA 3.LAKTÁCIU
KONTROLNÝ ROK 2003**

KOk	Pod	Sta	Chovateľ - stádo	Bahnica		Plemeno	Mlieko	Tuk	Bielk.	Lakt.	Por.
				EUČ	PUČ	oviec	v lit.	v %	v %	v %	lak.
609	546	593	RD Klenovec	.9383	ZV.....00	206.2	6.87	5.96	4.73	3
			RCH	.9376	ZV.....00	203.6	7.47	5.99	4.59	3
				.0383	ZV.....00	202.8	6.53	5.85	4.63	2
				.9395	ZV.....00	197.1	6.59	6.54	4.78	3
				.0398	ZV.....00	188.3	7.02	5.94	4.83	2
703	529	043	PD Spišské Hanušovce	.0721	7656.	ZV.....00	233.4	8.02	5.81	4.56	2
			ŠCH	.9620	18482	ZV.....00	164.6	7.96	5.50	4.56	3
				.9597	03522	ZV.....00	162.8	8.49	5.71	4.74	3
				.1045	9541.	ZV.....00	161.1	7.87	5.72	4.56	1
				.9603	5586.	ZVVF....01	158.9	9.19	5.66	4.68	3
703	529	364	PD Spišské Hanušovce	.0979	7856.	ZVVF....01	190.9	7.83	5.78	4.55	2
			ŠCH	.9759	17511	ZV.....00	185.2	7.45	5.61	4.64	3
				.0871	6714.	ZVL.....01	174.3	7.64	6.30	4.68	2
				.9739	77842	ZVLC....02	168.8	7.59	5.74	4.56	3
				.9760	6719.	ZV.....00	167.2	7.63	5.75	4.67	3
703	529	365	PD Spišské Hanušovce	.0479	6739.	ZV.....00	182.8	7.34	5.70	4.68	2
			ŠCH	.0459	75232	ZV.....00	175.7	7.63	5.80	4.61	2
				.0563	7550.	ZV.....00	164.6	6.98	5.74	4.79	2
				.0418	5847.	ZV.....00	163.3	7.76	5.65	4.70	2
				..917	35952	ZV.....00	161.0	7.05	5.64	4.81	3
703	027	367	AT TATRY s.r.o. Spišská Belá	..184	.862.	ZV.....00	157.4	8.14	5.74	4.69	1
			ŠCH	..918	5032.	ZVVF....01	131.7	8.15	5.88	4.75	3
				..110	5055.	ZV.....00	127.5	8.59	6.40	4.78	1
				..934	5075.	ZVVF....01	120.9	8.23	5.69	4.86	3
				..128	9003.	ZVLI....01	115.3	9.14	5.97	4.71	1

**ZOZNAM BAHNÍC S NAJLEPŠOU MLIEKOVOU ÚŽITKOVOSŤOU ZA NORMOVANÚ DOJNÚ PERIÓDU PREPOČÍTANÚ NA 3.LAKTÁCIU
KONTROLNÝ ROK 2003**

KOk	Pod	Sta	Chovateľ - stádo	Bahnica		Plemeno	Mlieko	Tuk	Bielk.	Lakt.	Por.
				EUČ	PUČ	oviec	v lit.	v %	v %	v %	lak.
704	512	072	Agrodružstvo Granč Petrovce	..143	.613.	ZV.....00	148.0	8.06	5.78	4.59	1
			ŠCH	..012	.503.	ZV.....00	147.4	8.43	5.77	4.64	2
				..106	.9052	ZV.....00	141.9	9.04	5.78	4.61	1
				..004	.7041	ZV.....00	121.7	9.08	5.73	4.59	2
				..110	.505.	ZV.....00	120.8	8.45	5.59	4.89	1
704	521	081	PD Olšavica - Brutovce	.0117	.735.	ZVLC....01	145.4	8.68	5.92	4.77	2
			ŠCH	.0120	.549.	ZV.....00	124.0	8.04	5.90	4.90	2
				..176	.798.	ZV.....00	120.9	8.38	5.96	4.98	1
				.1118	.8732	ZV.....00	115.9	7.94	6.18	4.76	1
				..143	52192	ZV.....00	118.9	8.24	6.02	4.90	1
706	522	045	PD Šuňava	..902	.652.	ZV.....00	160.0	7.80	5.82	4.74	3
			ŠCH	.0226	.800.	ZV.....00	153.9	7.64	5.86	4.72	2
				.1728	.708.	ZV.....00	150.8	7.60	5.82	4.81	1
				.0268	6006.	ZVL.....01	147.3	7.74	5.83	4.69	2
				.1703	.847.	ZVVF....01	144.2	8.01	5.96	4.74	1
706	702	290	AgroOsivo sro,Úsvit hosp.Hôrka	.0334	.835.	ZV.....00	187.9	7.46	5.85	4.71	2
			ŠCH	.1091	8044.	ZV.....00	162.6	7.59	5.84	4.83	1
				..983	.3392	ZV.....00	160.1	8.03	6.03	4.72	3
				.0701	7666.	ZV.....00	160.0	7.86	6.04	4.83	2
				.1017	2201.	ZV.....00	159.7	8.26	6.03	4.79	1
710	532	090	TOMAK s.r.o. PODOLINEC	.0175	42231	ZVVF....01	186.5	7.17	5.76	4.83	2
			ŠCH	.9120	7097.	ZV.....00	182.7	7.42	5.75	4.66	3
				.0125	54081	ZVVF....01	180.4	7.18	5.77	4.95	2
				.0085	72832	ZV.....00	180.0	7.18	5.85	4.76	2
				.0135	80051	ZV.....00	179.7	7.13	5.71	4.74	2

**ZOZNAM BAHNÍC S NAJLEPŠOU MLIEKOVOU ÚŽITKOVOSŤOU ZA NORMOVANÚ DOJNÚ PERIÓDU PREPOČÍTANÚ NA 3.LAKTÁCIU
KONTROLNÝ ROK 2003**

KOk	Pod	Sta	Chovateľ - stádo	Bahnica EÚČ PÚČ		Plemeno oviec	Mlieko v lit.	Tuk v %	Bielk. v %	Lakt. v %	Por. lak.
710 532 091			TOMAK s.r.o. PODOLINEC RCH	.0308	7545.	ZV.....00	223.5	7.52	6.00	4.69	2
				.0305	.400.	ZV.....00	205.0	7.42	5.71	4.70	2
				.0379	7008.	ZV.....00	168.4	7.42	5.76	4.67	2
				.9311	7556.	ZV.....00	147.1	7.64	6.18	4.75	3
				.9299	3025.	ZV.....00	144.8	7.44	5.88	4.60	3
710 520 092			RD Litmanová ŠCH	.9058	6090.	ZV.....00	118.5	8.07	5.98	4.57	3
				.0307	8421.	ZV.....00	109.6	7.67	5.88	4.66	2
				.1239	8332.	ZV.....00	108.2	7.66	5.90	4.66	1
				.9324	7255.	ZV.....00	105.1	7.53	5.78	4.68	3
				.9105	61431	ZV.....00	101.6	7.52	5.80	4.73	3
710 542 093			PD Veľký Lipník ŠCH	.0131	73962	ZV.....00	115.3	8.30	5.99	4.83	2
				.0139	60732	ZV.....00	112.9	8.69	6.67	4.68	2
				.9288	3180.	ZV.....00	107.4	8.10	6.00	4.74	3
				.9283	32002	ZV.....00	103.9	7.98	5.89	4.84	3
				.0100	5176.	ZV.....00	97.5	8.33	6.16	4.69	2
710 520 359			RD Litmanová ŠCH	.0040	4376.	ZV.....00	144.9	7.44	5.99	4.74	2
				.9351	7237.	ZV.....00	121.9	7.50	5.85	4.84	3
				.9315	6292.	ZV.....00	120.6	7.54	5.66	4.90	3
				.0101	4247.	ZV.....00	120.0	7.97	5.75	4.69	2
				.0008	.206.	ZV.....00	118.6	8.36	5.84	4.80	2
710 705 704			SHR Dziač T., Podolinec Toporec RCH	.1021	.7301	ZV.....00	128.5	7.50	6.13	4.68	1
				.1076	.9062	ZV.....00	120.8	8.57	6.62	4.48	1
				.1024	.7302	ZV.....00	117.5	8.40	6.17	4.56	1
				.1036	.6511	ZV.....00	117.1	8.15	6.41	4.76	1
				.1065	.640.	ZV.....00	116.6	7.46	6.23	4.84	1

**ZOZNAM BAHNÍC S NAJLEPŠOU MLIEKOVOU ÚŽITKOVOSŤOU ZA NORMOVANÚ DOJNÚ PERIÓDU PREPOČÍTANÚ NA 3.LAKTÁCIU
KONTROLNÝ ROK 2003**

KOk	Pod	Sta	Chovateľ - stádo	Bahnica		Plemeno	Mlieko	Tuk	Bielk.	Lakt.	Por.
				ĽUČ	PUČ	oviec	v lit.	v %	v %	v %	lak.
801	505	073	Agrodružstvo Gelnica, Žakarovce ŠCH	..109	.492.	ZV.....00	150.7	8.12	5.99	4.71	1
				..092	.638.	ZV.....00	134.7	7.94	5.92	4.69	2
				..026	.886.	ZV.....00	132.9	7.54	5.81	5.00	2
				..019	.819.	ZV.....00	130.8	7.77	5.95	4.69	2
				..031	.357.	ZV.....00	125.6	7.97	6.24	4.86	2
801	506	226	PD Kluknava - Hrišovce ŠCH	.0163	5138.	ZV.....00	121.8	7.00	6.19	5.04	2
				..139	8140.	ZV.....00	116.8	7.32	6.17	4.89	1
				.0135	.421.	ZV.....00	114.0	7.06	6.14	4.80	2
				.0180	.640.	ZV.....00	106.4	7.39	6.26	4.74	2
				..029	.796.	ZV.....00	102.4	7.30	5.97	4.89	2
808	547	062	PD Rejdová ŠCH	..945	.4192	ZV.....00	139.5	7.09	5.87	4.74	3
				..077	.562.	ZV.....00	128.4	7.54	6.05	4.48	2
				..071	.552.	ZV.....00	118.0	6.98	6.00	4.70	2
				..929	.551.	ZV.....00	117.0	7.28	5.70	4.67	3
				.9101	.714.	ZV.....00	111.3	7.18	5.66	4.51	3
808	707	063	Agrodrev Dobšiná s.r.o. ŠCH	..047	.803.	ZV.....00	144.7	7.95	5.86	4.58	2
				..084	.861.	ZV.....00	131.6	7.48	5.72	4.54	2
				..923	.511.	ZV.....00	131.3	7.55	5.56	4.65	3
				..940	5100.	ZV.....00	128.5	7.46	5.71	4.55	3
				..975	5231.	ZV.....00	127.8	8.12	5.42	4.78	3
808	558	308	Agro Slavošovce s.r.o. RCH	..012	5025.	ZV.....00	194.3	7.60	5.83	4.84	2
				..948	6114.	ZV.....00	177.9	7.02	5.69	4.75	3
				..070	70012	ZV.....00	166.0	7.51	6.13	4.75	2
				.0107	.8182	ZV.....00	160.9	7.25	6.12	4.77	2
				..048	60342	ZV.....00	160.1	7.55	5.92	4.92	2

**ZOZNAM BAHNÍC S NAJLEPŠOU MLIEKOVOU ÚŽITKOVOSŤOU ZA NORMOVANÚ DOJNÚ PERIÓDU PREPOČÍTANÚ NA 3.LAKTÁCIU
KONTROLNÝ ROK 2003**

KOk	Pod	Sta	Chovateľ - stádo	Bahnica EÚČ	PÚČ	Plemeno oviec	Mlieko v lit.	Tuk v %	Bielk. v %	Lakt. v %	Por. lak.
810 705 068			Agrospiš s.r.o.,SNV,Nalepkovo ŠCH	.0213	3101.	ZV.....00	160.1	7.81	5.67	4.84	2
				.1222	6242.	ZV.....00	153.1	8.14	5.65	4.92	1
				.1250	.471.	ZV.....00	146.9	7.98	5.70	4.72	1
				.0207	6235.	ZVLI....01	146.4	8.19	5.73	5.01	2
				.1151	3142.	ZV.....00	146.4	9.28	6.21	4.74	1
810 705 069			Agrospiš s.r.o.,SNV,Nalepkovo ŠCH	.1273	9271.	ZV.....00	161.7	7.74	5.78	4.86	1
				.1261	.3338	ZV.....00	156.4	7.56	6.04	4.68	1
				.0306	6379.	ZV.....00	144.8	8.27	5.74	4.70	2
				.1266	8318.	ZV.....00	140.7	7.63	5.59	4.88	1
				.0417	5363.	ZV.....00	137.9	8.45	5.66	4.76	2
810 705 070			Agrospiš s.r.o.,SNV,Nalepkovo ŠCH	.1420	6568.	ZV.....00	174.6	7.71	5.60	4.94	1
				.1409	5471.	ZV.....00	173.8	7.42	5.74	4.71	1
				.0525	5534.	ZV.....00	167.2	7.48	5.67	4.92	2
				.0508	6608.	ZV.....00	161.4	7.54	5.85	4.78	2
				.0496	8552.	ZV.....00	160.4	7.39	5.69	4.95	2
810 702 071			Ing.Janečko,SNV,hosp.Sp.Hrušov ŠCH	..007	.831.	ZV.....00	164.1	8.08	5.85	4.61	2
				..140	.573.	ZVLI....02	144.0	8.43	5.60	4.60	1
				..013	.5731	ZVLI....02	137.9	8.15	5.67	4.71	2
				..021	.6142	ZV.....00	137.8	8.23	5.92	4.53	2
				..093	.670.	ZV.....00	133.6	8.09	5.92	4.60	2
810 706 368			Agrourbár s.r.o., Hrabušice ŠCH	.0890	4691.	ZV.....00	149.3	6.89	5.91	4.69	2
				.0946	8293.	ZV.....00	145.5	6.86	6.11	4.69	2
				.0924	3155.	ZV.....00	143.0	6.79	5.98	4.66	2
				..009	64481	ZV.....00	131.1	6.74	5.90	4.71	2
				..173	9222.	ZV.....00	124.7	6.68	5.75	4.70	1

**ZOZNAM BAHNÍC S NAJLEPŠOU MLIEKOVOU ÚŽITKOVOSŤOU ZA NORMOVANÚ DOJNÚ PERIÓDU PREPOČÍTANÚ NA 3.LAKTÁCIU
KONTROLNÝ ROK 2003**

KOk	Pod	Sta	Chovateľ - stádo	Bahnica EÚČ	PUČ	Plemeno oviec	Mlieko v lit.	Tuk v %	Bielk. v %	Lakt. v %	Por. lak.
503	511	093	PD Malatiná	.1209	9225.	ZV.....00	147.6	7.09	5.95	4.68	1
			ŠCH	.9229	52542	ZV.....00	134.2	7.07	5.88	4.78	3
				.9172	72572	ZV.....00	130.8	7.24	6.18	4.72	3
				.1217	5106.	ZV.....00	129.3	7.33	5.97	4.68	1
				.1260	8260.	ZV.....00	127.4	7.04	5.91	4.72	1
506	502	354	PD Belá-Dulice, stádo Dulice	.1470	8407.	LCZV....03	328.6	6.59	5.54	5.00	1
			RCH	..192	9215.	ZVLC....04	298.8	6.42	5.59	5.29	1
				.1555	04911	295.1	7.10	5.76	4.99	1
				.1569	0182.	LCZV....03	294.2	6.52	5.54	5.24	1
				.1526	0380.	LCZV....03	293.7	6.93	5.96	4.94	1
309	381	061	VÚŽV Účelové hospod. Tr. Teplá	..169	.5162	ZVLI....01	207.1	6.92	5.80	4.73	1
			ŠCH	..170	.838.	LCZV....04	192.9	7.18	5.97	4.61	1
				..160	.7232	ZVLC....03	185.7	7.18	6.14	4.61	1
				..062	.7112	ZV.....00	177.4	6.89	5.76	4.84	2
				..063	.444.	ZV.....00	172.1	6.94	6.11	4.63	2
501	508	074	PD Predmier - Súľov	..107	.542.	LCZV....04	243.4	6.72	5.74	4.91	1
			ŠCH	..063	.8142	ZV.....00	237.6	5.66	5.90	5.24	2
				.1127	.6042	ZVL.....02	225.6	6.06	5.76	4.92	1
				..130	.412.	LCZV....04	225.5	6.28	5.89	5.03	1
				..125	.3411	LCZV....04	225.3	6.43	5.66	4.82	1
511	350	072	Šk.m. SPOŠ Žilina - Zástranie	..044	.613.	ZV.....00	220.4	8.41	5.85	4.87	2
			ŠCH	..150	.9502	LCZV....04	193.8	7.66	5.84	4.55	1
				..146	.609.	ZVLCVF..06	183.6	7.78	5.63	4.88	1
				..036	.5362	LCZV....03	173.7	8.26	5.98	4.75	2
				..018	.7152	ZVLC....02	167.3	7.59	5.51	4.92	2

**ZOZNAM BAHNÍC S NAJLEPŠOU MLIEKOVOU ÚŽITKOVOSŤOU ZA NORMOVANÚ DOJNÚ PERIÓDU PREPOČÍTANÚ NA 3.LAKTÁCIU
KONTROLNÝ ROK 2003**

KOk	Pod Sta	Chovateľ - stádo	Bahnica EÚČ	PUČ	Plemeno oviec	Mlieko v lit.	Tuk v %	Bielk. v %	Lakt. v %	Por. lak.
701 501 018		RDP Bardejov - sídlo Klušov ŠCH	.9155	2070.	ZVVF....01	141.2	8.39	5.77	4.78	3
			.1235	8305.	ZV.....00	135.3	8.14	5.85	4.56	1
			..097	8317.	ZVVF....02	127.8	8.32	5.75	4.77	2
			..021	.5312	ZV.....00	126.3	8.40	5.92	4.78	2
			.9119	.5281	ZVVF....01	126.0	8.15	6.11	4.72	3
706 527 044		Vikartovská agrárna spol. a.s. ŠCH	.9109	6032.	ZVLC....01	195.0	7.02	5.95	4.70	3
			.0608	8133.	ZV.....00	172.0	6.03	5.77	4.71	2
			.1203	ZV.....00	159.3	7.04	6.04	4.74	1
			.0749	1808.	ZV.....00	153.7	6.59	6.13	4.50	2
			.9154	77811	ZV.....00	151.9	7.16	5.71	4.54	3
508 512 025		PD Liptovské Revúce RCH	.0513	82782	VFZV....04	178.7	6.46	5.65	4.67	2
			.0516	8297.	VFZV....04	163.3	6.57	5.72	4.67	2
			.9359	12842	VFZV....04	158.5	6.70	5.64	4.63	3
			.9327	74581	VFZV....04	144.4	6.88	5.43	4.84	3
			.1030	93231	ZVVFLC..06	141.3	6.43	5.62	4.69	1
510 512 012		PD Trsteník - Trstená ŠCH	.1163	8133.	VFZV....04	180.6	7.37	6.12	4.69	1
			..041	52272	ZVVF....02	179.0	7.71	6.10	4.50	2
			.1260	.8282	ZVVF....02	175.6	7.84	6.46	4.55	1
			.1181	.961.	VFZV....04	161.8	8.13	6.33	4.49	1
			..133	91232	VFZV....03	161.5	8.23	6.21	4.53	1
704 520 078		PD Nižné Repáše ŠCH	.1118	.6591	ZVVF....02	158.4	7.58	5.61	5.18	1
			..176	.8132	ZVVFLI..06	151.2	7.00	5.74	5.19	1
			..101	61441	ZVVF....02	140.3	7.11	5.83	4.94	1
			..058	6186.	ZVVF....02	137.8	7.40	5.69	5.11	2
			..194	.730.	VFZV....04	133.2	7.40	5.58	5.11	1

1	2	3	4			
			5	6	7	8

Legend:

- 1 – Breed
- 2 – number of (total)
- 3 – number of average daily gains up to 300 grams
- 4 – average values
- 5 – birth weight in kilograms
- 6 – weaning weight in kilograms
- 7 – number of days
- 8 – gain in grams

Legende:

- 1 – Rasse
- 2 – Gesamtzahl
- 3 – Anzahl der Gewichtszunahmen über 300 g
- 4 – Durchschnittswerte
- 5 – Geburtsgewicht, in Kg
- 6 – Gewicht beim Abstellen, in Kg
- 7 – Anzahl der Tage
- 8 – Gewichtszunahme, in g

Výsledky vlastnej úžitkovosti oviec podľa plemien za rok 2003 za chovy s čistokrvnou plemenitbou

Plemeno	J A H N I Č K Y							B A R Á N K Y						
	Počet všetkých	Počet prírastkov nad 300 g	Priemerné hodnoty					Počet všetkých	Počet prírastkov nad 300 g	Priemerné hodnoty				
			Hmotnosť pri narodení [kg]	Hmotnosť pri odstave [kg]	Počet dní do odstavu	Priemerný denný prírastok [g]	Priemerný korigovaný prírastok [g]			Hmotnosť pri narodení [kg]	Hmotnosť pri odstave [kg]	Počet dní do odstavu	Priemerný denný prírastok [g]	Priemerný korigovaný prírastok [g]
ASKÁNSKE MERINO	145	39	3,4	25,9	93	247	253	36	13	3,3	24,9	101	223	214
BERRISCHONE DU CHER	19	0	3,0	27,7	116	212	230	10	2	3,6	32,2	115	249	233
BERGSCHAF	11	5	3,0	17,5	50	293	302	9	1	3,3	17,5	51	281	261
CIGÁJA	4547	247	3,3	14,5	51	223	227	675	72	3,4	15,4	51	239	222
CHAROLAISE	38	6	3,2	27,2	99	245	260	30	7	3,5	29,6	101	262	249
ILE DE FRANCE	83	11	3,4	26,7	102	235	240	23	0	3,4	30,9	116	236	227
LACAUNE	121	9	3,3	15,7	52	241	250	63	17	3,4	17,1	53	260	246
MERINO	1599	340	3,4	31,4	99	284	291	132	57	3,4	33,7	101	299	282
NÓRSKY VILLSAU	7	0	3,4	19,9	98	168	171	3	0	3,6	22,7	99	191	181
OXFORD DOWN	79	0	3,4	19,1	101	156	160	43	0	3,3	20,3	101	170	164
ROMANOVSKÉ	25	1	2,4	25,2	90	257	293	9	2	2,4	28,4	91	287	304
SUFFOLK	110	1	3,4	28,7	103	246	256	66	17	3,6	30,7	101	268	253
ZOŠLACHTENÁ VALAŠKA	8525	886	3,2	16,0	53	243	245	936	414	3,1	18,4	54	288	276
Priemerné hodnoty za všetky plemená	15309	1545	3,3	17,5	59	241	244	2035	602	3,3	19,3	61	266	252

Výsledky vlastnej úžitkovosti oviec podľa plemien za rok 2003 za chovy s krížením plemien

Plemeno	J A H N I Č K Y							B A R Á N K Y						
	Počet všetkých	Počet prírastkov nad 300 g	Priemerné hodnoty					Počet všetkých	Počet prírastkov nad 300 g	Priemerné hodnoty				
			Hmotnosť pri narodení [kg]	Hmotnosť pri odstave [kg]	Počet dní do odstavu	Priemerný denný prírastok [g]	Priemerný korigovaný prírastok [g]			Hmotnosť pri narodení [kg]	Hmotnosť pri odstave [kg]	Počet dní do odstavu	Priemerný denný prírastok [g]	Priemerný korigovaný prírastok [g]
C x LC	120	1	3,3	14,2	50	221	227	15	2	3,4	16,7	51	264	249
C x LC x VF	331	20	3,3	16,3	55	237	240	163	42	3,3	18,7	56	275	260
C x VF	139	11	3,2	14,4	51	221	228	0	0	0,0	0,0	0	0	0
M x IF	196	13	3,5	25,3	103	211	213	90	16	3,4	27,7	104	232	219
M x IF x LC	75	1	3,3	20,5	100	172	177	15	0	3,2	23,5	103	197	192
M x LC	288	231	3,3	28,2	77	325	336	22	22	3,1	22,4	51	380	372
M x LI x VF	219	44	3,3	29,2	91	286	295	40	10	3,1	29,4	90	292	286
M x SF	54	6	3,4	30,2	103	263	268	0	0	0,0	0,0	0	0	0
ZV x BG	151	0	3,0	14,6	53	222	229	31	17	2,8	19,0	54	303	303
ZV x LC	80	8	3,1	16,3	56	237	242	0	0	0,0	0,0	0	0	0
ZV x LC x VF	654	43	3,0	17,2	56	255	262	193	87	3,1	18,3	55	280	268
ZV x VF	155	16	3,1	15,7	51	251	257	32	21	2,9	17,4	48	303	295
ZV x VF x LC	103	3	3,0	17,9	57	263	271	16	2	2,9	18,2	57	273	266
Priemerné hodnoty za všetky plemená	2565	397	3,2	19,8	66	252	258	617	219	3,2	20,7	65	276	264

PREHĽAD PRÍRASTKOV POTOMSTVA PODĽA PLEMIEN ZA KONTROLNÉ OBDOBIE 2002/03
ZA CHOVY OVIEC S ČISTOKRVNOU PLEMENITBOU

KOk Pod Sta	Názov stáda	P o č e t		Priem.hodn.korig. den.prírastku [g]	
		baránky	jahničky	baránky	jahničky

Plemeno : BERICHONNE DU CHER

609 701 043	Ing. P.Keľo - SHR V.Teriakovce	10	19	233	230
Priemerné hodnoty za plemeno		10	19	233	230

Plemeno : BERGSCHAF

503 511 095	PD Malatiná	9	11	261	302
Priemerné hodnoty za plemeno		9	11	261	302

Plemeno : CIGÁJA

611 527 120	Podjavorie družstvo Zaježová	0	104	0	303
511 201 402	Fatimex s.r.o.	0	30	0	286
708 718 003	SHR Martina Angelovičová	0	51	0	281
708 719 002	Torysa 254	0	140	0	265
701 572 127	RD Stulany	0	50	0	263
402 587 135	PD Žemberovce	34	244	269	258
506 539 035	RD Javorina - Valča	17	92	264	258
708 517 309	PD Jarovnice - Uz.Pekľany	20	98	258	255
711 708 381	Agro Eko služby s.r.o.,Bukovce	0	190	0	254
605 502 059	RD Bzovík	0	51	0	251
701 508 264	RDP Brezov - Kalnište	0	49	0	248
604 701 058	Agrochov Poľana,s.r.o.,Pstruša	28	113	233	243
712 703 159	Poľnoprodukt sro Svidník-Cígľa	0	125	0	240
506 710 036	Turieč-Agro, s.r.o. Turč.Ďur	22	130	245	235
708 517 053	PD Jarovnice - Hermanovce	44	80	241	234

PREHLAD PRÍRASTKOV POTOMSTVA PODĽA PLEMIEN ZA KONTROLNÉ OBDOBIE 2002/03
ZA CHOvy OVIEC S ČISTOKRVNOU PLEMENITBOU

KOk	Pod	Sta	Názov stáda	P o č e t		Priem.hodn.korig. den.prírastku [g]	
				baránky	jahničky	baránky	jahničky
Plemeno : CIGÁJA - pokračovanie							
506	509	033	PD Dražkovce	40	103	230	236
604	516	099	PD Detv. Huta	30	142	226	236
713	505	096	AGRODRUŽSTVO BYSTRÉ	30	125	232	231
711	705	128	PD Lipová s.r.o., Brusnica	0	117	0	228
307	708	008	POLNO VTÁČNIK a.s.	0	223	0	225
509	519	039	PD Mošovce - Socovce	26	62	258	211
707	580	305	PD Tulčík - Demjata	19	139	221	226
306	718	684	OVIS farma s.r.o., Pov.Bystrica	0	64	0	223
707	304	050	AGRO - LENT s.r.o., Prešov	33	70	245	213
707	883	918	Šťastná Erika, Veľký Šariš 48	0	159	0	223
707	708	253	Sevio, spol. s.r.o.	0	100	0	222
607	501	032	ZPD Poltár - Kokava n/Rimavic.	33	81	212	223
302	509	669	PD Košeca	0	175	0	218
610	510	089	Prvá družstevná a.s. Dačov Lom	46	85	219	218
701	548	015	PD Malcov - Lenartov	53	148	211	217
604	509	548	RD Látky	0	125	0	214
601	534	001	PD Sebedín - Bečov	30	139	197	206
609	601	111	TAURIS OVINI s.r.o.	36	129	197	205
611	525	071	OPOD Zvolenská Slatina	17	80	187	206
611	515	064	PD Očová	19	92	198	203
701	517	026	RD Hankovce - Nižná Vôľa	0	81	0	199
605	529	065	PD Senohrad	50	118	204	193
708	707	183	Agroekotrend s.r.o. Peč.N.Ves	0	139	0	190
601	526	123	AGRONEMCE a.s.	0	61	0	189
309	705	059	Žihlavník Omšenie s.r.o.	18	95	192	186
707	562	057	Ovčia farma Proč s.r.o.	30	119	171	182
707	574	358	PD Široké Vítaz	0	80	0	178
Priemerné hodnoty za plemeno				675	4598	223	227

PREHLAD PRÍRASTKOV POTOMSTVA PODĽA PLEMIEN ZA KONTROLNÉ OBDOBIE 2002/03
ZA CHOVY OVIEC S ČISTOKRVNOU PLEMENITBOU

KOk Pod Sta	Názov stáda	P o č e t		Priem.hodn.korig. den.prírastku [g]	
		baránky	jahničky	baránky	jahničky

Plemeno : CHAROLLAIS

609 702 108	Borbáš Peter SHR, Rim.Janovce	30	38	249	260
Priemerné hodnoty za plemeno		30	38	249	260

Plemeno : ILE DE FRANCE

609 701 044	Ing. Pavel Keľo - SHR V.Teriak	23	83	227	240
Priemerné hodnoty za plemeno		23	83	227	240

Plemeno : LACAUNE

309 381 201	VUZV Účelové hospod. Tr. Teplá	21	26	308	277
611 707 002	Roziak Jaroslav Zvolen	11	33	259	261
506 839 905	Valča	4	6	244	265
603 805 946	SHR Vlastimil Majer, Bystrá 4	4	5	247	248
302 504 088	Červený Kameň	0	22	0	245
604 701 059	Agrochov Poľana,s.r.o.,Pstruša	27	35	193	224
Priemerné hodnoty za plemeno		67	127	246	251

Plemeno : MERINO

808 032 001	Corpora Agro s.r.o. Lúčka	0	145	0	318
806 701 284	Agromold a.s. Moldava/Bodvou	13	92	314	304
806 509 120	Agroprofit Olšava sro Boliarov	12	100	303	303
811 725 231	Ing.Priam Jozef, SHR	12	130	278	303
807 543 034	GAMA - PD Pavlovce n/Uhom	17	103	283	301
811 706 282	Agroreal a.s. Streda n.Bodrog.	16	72	280	301
811 075 232	Ing.Priam Jozef, SHR	18	105	267	297
806 598 005	PD Nová Bodva - Chorváty	32	259	290	291

PREHLAD PRÍRASTKOV POTOMSTVA PODĽA PLEMIEN ZA KONTROLNÉ OBDOBIE 2002/03
ZA CHOBY OVIEC S ČISTOKRVNOU PLEMENITBOU

KOk Pod Sta	Názov stáda	P o č e t		Priem.hodn.korig. den.prírastku [g]	
		baránky	jahničky	baránky	jahničky
Plemeno : MERINO - pokračovanie					
806 514 283	Agroces,s.r.o. Cestice - Janík	10	100	280	292
811 545 083	PRD Nový Ruskov - Dargov	15	101	273	286
806 701 018	Agromold a.s. Moldava	0	100	0	279
806 598 205	PD Nová Bodva - Turňa	0	256	0	276
806 701 285	Agromold a.s. Moldava/Bodvou	0	79	0	274
803 350 012	MOLDTRADE s.r.o. Moldava	0	38	0	270
607 509 031	Kalinovčan Kalinovo - V.Ves	23	53	157	164
607 509 030	PD Kalinovčan Kalinovo	0	11	0	157
Priemerné hodnoty za plemeno		168	1744	267	288
Plemeno : NÓRSKY VILLSAU					
509 708 043	Agrotrade Group s.r.o.	3	7	181	171
Priemerné hodnoty za plemeno		3	7	181	171
Plemeno : OXFORD DOWN					
407 703 029	AGRO s.r.o. Hostovce	43	79	164	160
Priemerné hodnoty za plemeno		43	79	164	160
Plemeno : ROMANOVSKÉ					
603 716 956	Poľnospol plus,s.r.o.,Záv.n/Hr	0	4	0	304
808 714 360	Pufler Ľubomír, SHR, Gočáľtovo	9	21	304	291
Priemerné hodnoty za plemeno		9	25	304	293

PREHLAD PRÍRASTKOV POTOMSTVA PODĽA PLEMIEN ZA KONTROLNÉ OBDOBIE 2002/03
ZA CHOVOV OVIEC S ČISTOKRVNOU PLEMENITBOU

KOk Pod Sta	Názov stáda	P o č e t		Priem.hodn.korig. den.prírastku [g]	
		baránky	jahničky	baránky	jahničky

Plemeno : SUFFOLK

806 598 306	PD Nová Bodva - Chorváty	15	37	303	305
403 371 200	VPP SPU,s.r.o.,Kolíňany-Žirany	3	0	281	0
505 544 716	PD so sídlom v Smrečanoch	14	16	287	256
503 519 355	PPD Pucov	2	18	259	251
711 711 125	Agrifarm BS Driečna	32	39	213	213
Priemerné hodnoty za plemeno		66	110	254	256

Plemeno : VÝCHODOFRÍZSKE

702 848 001	Milan Andrejčák	4	2	481	439
712 101 001	Miestna organiz. SZCH Železník	4	6	369	402
712 102 002	SHR -Rubis Jaroslav, Železník	15	12	317	346
601 201 958	Borioca s.r.o.	5	1	298	306
506 839 903	SZCH Valča - Bernát	2	3	278	264
612 201 001	Jozef Kováč	0	6	0	235
Priemerné hodnoty za plemeno		30	30	340	332

Plemeno : ZOŠLACHTENÁ VALAŠKA

808 558 308	Agro Slavošovce s.r.o.	0	94	0	388
808 547 062	PD Rejdová	21	86	368	342
808 860 902	Bartošová Lubica Štítnik 494	0	90	0	345
808 707 063	Agrodrev Dobšiná s.r.o.	9	80	347	343
810 102 098	hosp. Klčov	0	15	0	323
704 512 072	Agrodružstvo Granč Petrovce	16	53	308	304
704 521 081	PD Olšavica - Brutovce	16	132	308	298
710 532 090	TOMAK s.r.o. PODOLINEC	50	107	322	277
810 705 070	Agrospiš s.r.o.,SNV,Nalepkovo	14	10	298	279
810 705 067	Agrospiš s.r.o.,SNV,Nalepkovo	0	134	0	287

PREHLAD PRÍRASTKOV POTOMSTVA PODĽA PLEMIEN ZA KONTROLNÉ OBDOBIE 2002/03
ZA CHOZY OVIEC S ČISTOKRVNOU PLEMENITBOU

KOk	Pod	Sta	Názov stáda	P o č e t		Priem.hodn.korig. den.prírastku [g]	
				baránky	jahničky	baránky	jahničky
Plemeno : ZOŠLACHTENÁ VALAŠKA - pokračovanie							
810	705	068	Agrospiš s.r.o.,SNV,Nalepkovo	2	112	255	286
810	705	069	Agrospiš s.r.o.,SNV,Nalepkovo	21	115	298	283
810	706	368	Agrourbár s.r.o., Hrabušice	22	150	285	284
706	522	045	PD Šuňava	22	130	298	279
703	529	365	PD Spišské Hanušovce	15	119	300	275
703	008	369	NOFA Norbert Fasinger	0	140	0	278
706	702	290	AgroOsivo sro,Úsvit hosp.Hôrka	0	186	0	276
703	529	043	PD Spišské Hanušovce	13	120	300	271
703	027	367	AT TATRY s.r.o. Spišská Belá	0	134	0	274
703	529	364	PD Spišské Hanušovce	3	121	303	272
706	510	292	PPD Lipt. Teplička	0	119	0	271
706	507	186	PD Hranovnica - Vernár	0	128	0	270
710	532	091	TOMAK s.r.o. PODOLINEC	0	92	0	268
801	506	226	PD Kluknava - Hrišovce	0	150	0	268
810	702	071	Ing.Janečko,SNV,hosp.Sp.Hrušov	18	121	263	265
801	505	073	Agrodružstvo Gelnica,Žakarovce	28	89	269	259
510	512	011	PD Trsteník - Trstená	72	467	309	253
710	705	704	SHR Dziač T.,Podolinec Toporec	0	98	0	257
505	530	018	PD 1.MÁJ so sídlom v L.Ondreji	19	107	334	241
703	027	191	AT TATRY s.r.o., Spišská Belá	0	30	0	255
505	553	019	PD Východná	34	156	316	240
710	532	911	TOMAK s.r.o. PODOLINEC	0	99	0	246
503	516	010	Zázrivá	0	250	0	244
503	524	015	PD Žaškov	0	186	0	244
503	519	009	PPD Pucov	69	503	288	237
503	511	091	PD Malatiná	19	149	305	236
508	512	023	PD Liptovské Revúce	47	98	267	232
505	519	020	PD Liptovské Hole Kvačany	40	243	277	235
509	708	041	AGROTRADE GROUP s.r.o.	41	137	256	237
703	703	363	SHR Zemjanek J., Toporec 56	0	50	0	241

PREHLAD PRÍRASTKOV POTOMSTVA PODĽA PLEMIEN ZA KONTROLNÉ OBDOBIE 2002/03
ZA CHOVY OVIEC S ČISTOKRVNOU PLEMENITBOU

KOk	Pod	Sta	Názov stáda	P o č e t		Priem.hodn.korig. den.prírastku [g]	
				baránky	jahničky	baránky	jahničky
Plemeno : ZOŠLACHTENÁ VALAŠKA - pokračovanie							
503	511	094	PD Malatiná	14	152	290	235
710	516	910	Roľnícka spoločnosť Kyjov	0	53	0	236
505	700	001	Agro-Racio s.r.o.,Lipt. Teplá	23	164	304	225
502	512	090	RD Oščadnica	36	114	224	235
503	511	092	PD Malatiná	17	171	299	225
508	512	024	PD Liptovské Revúce	0	114	0	232
511	522	076	RD Terchová	25	107	242	223
710	542	093	PD Veľký Lipník	28	180	320	213
505	549	530	PD Važec	0	70	0	226
505	542	531	RD v Pribyline	0	101	0	226
510	503	522	PDLčV so sídlom v Čimhovej	0	270	0	224
505	522	017	RD Liptovská Kokava	26	66	244	206
609	546	593	RD Klenovec	0	104	0	214
504	510	006	POD Radoľa	0	70	0	213
510	515	013	RPD Zuberec	0	169	0	212
710	704	303	Živčák O.,farma CERVUS-OVIS	0	98	0	208
611	706	111	Mazúch Juraj, Sliač	0	30	0	207
502	707	397	Bystričanka s.r.o., Zákamenné	0	96	0	203
609	546	055	RD Klenovec	44	140	196	204
710	502	257	Agročirč a.s. Čirč 27	0	135	0	202
505	803	356	J.Šuchtár,Chov oviec a salašn.	0	50	0	201
510	501	001	Štefanov nad Oravou	0	117	0	194
510	501	518	Žiarec PD Tvrdošín	1	121	144	195
710	520	092	RD Litmanová	21	130	256	179
609	546	056	RD Klenovec	47	158	194	188
710	520	359	RD Litmanová	13	119	268	177
608	201	066	Agrodružstvo-S Revúca M.D.Lúka	30	85	160	171
707	718	001	Bajerovce	0	122	0	166
Priemerné hodnoty za plemeno				936	8706	276	244

PREHLAD PRÍRASTKOV POTOMSTVA PODĽA PLEMIEN ZA KONTROLNÉ OBDOBIE 2002/03
ZA CHOVY OVIEC S KRÍŽENÍM PLEMIEN

KOk Pod Sta	Názov stáda	P o č e t		Priem.hodn.korig. den.prírastku [g]	
		baránky	jahničky	baránky	jahničky

Plemeno : C LC

713 505 361	AGRODRUŽSTVO BYSTRÉ	15	120	249	227
Priemerné hodnoty za plemeno		15	120	249	227

Plemeno : C LCVF

506 525 040	PD Sklabiňa - Záborie	53	97	273	269
309 381 060	VÚŽV Účelové hospod. Tr. Teplá	40	47	272	260
302 504 087	Agrofarma s.r.o. Červený Kameň	59	124	248	224
701 563 017	AGRO - RASLAVICE, s.r.o.	11	63	216	214
Priemerné hodnoty za plemeno		163	331	260	240

Plemeno : C VF

708 709 251	Jäger Slovakia s.r.o. Krivany	0	139	0	228
Priemerné hodnoty za plemeno		0	139	0	228

Plemeno : M IF

403 371 039	VPP SPU, s.r.o., Kolíňany-Žirany	38	97	270	263
609 724 052	Rimava - Jesenské	42	64	185	170
609 746 367	Poľnoblh Hnúšťa	10	35	166	154
Priemerné hodnoty za plemeno		90	196	219	213

**PREHLAD PRÍRASTKOV POTOMSTVA PODĽA PLEMIEN ZA KONTROLNÉ OBDOBIE 2002/03
ZA CHOVY OVIEC S KRÍŽENÍM PLEMIEN**

KOk Pod Sta	Názov stáda	P o č e t		Priem.hodn.korig. den.prírastku [g]	
		baránky	jahničky	baránky	jahničky
Plemeno : M IFLC					
401 728 009	Belany Tibor, Balvany	15	75	192	177
Priemerné hodnoty za plemeno		15	75	192	177
Plemeno : M LC					
806 547 002	Olšanka s.r.o. Košické Olšany	22	91	372	357
707 531 055	PD Kapušany - Nemcovce	0	79	0	351
707 531 056	PD Kapušany - Chmeľov	0	118	0	310
Priemerné hodnoty za plemeno		22	288	372	336
Plemeno : M LIVE					
810 522 080	PD Odorin - Porač	40	219	286	295
Priemerné hodnoty za plemeno		40	219	286	295
Plemeno : M SF					
806 709 362	Kočiš Vladimír, Čečejevce	0	54	0	268
Priemerné hodnoty za plemeno		0	54	0	268
Plemeno : ZVBG					
503 511 093	PD Malatiná	31	151	303	229
Priemerné hodnoty za plemeno		31	151	303	229

**PREHLAD PRÍRASTKOV POTOMSTVA PODĽA PLEMIEN ZA KONTROLNÉ OBDOBIE 2002/03
ZA CHOVY OVIEC S KRÍŽENÍM PLEMIEN**

KOk Pod Sta	Názov stáda	P o č e t		Priem.hodn.korig. den.prírastku [g]	
		baránky	jahničky	baránky	jahničky
Plemeno : ZVLC					
609 733 058	AGROSPOL HRADOVA s.r.o.Tisovec	0	80	0	242
Priemerné hodnoty za plemeno		0	80	0	242
Plemeno : ZVLCVF					
309 381 061	VÚŽV Účelové hospod. Tr. Teplá	40	53	312	287
706 527 044	Vikartovská agrárna spol. a.s.	48	250	301	284
501 508 074	PD Predmier - Súľov	44	209	238	247
511 350 072	Šk.m. SPOŠ Žilina - Zástranie	45	70	240	245
701 501 018	RDP Bardejov - sídlo Klušov	16	72	217	227
Priemerné hodnoty za plemeno		193	654	268	262
Plemeno : ZVVF					
510 512 012	PD Trsteník - Trstená	22	71	303	254
508 512 025	PD Liptovské Revúce	10	84	276	260
Priemerné hodnoty za plemeno		32	155	295	257
Plemeno : ZVVFLC					
704 520 078	PD Nižné Repáše	16	103	266	271
Priemerné hodnoty za plemeno		16	103	266	271

PLEMENNÉ HODNOTY BARANOV INTENZITY RASTU JAHNIAT

Plemeno : MERINO – prvých 20 baranov

Por. bar.	Identifikácia stáda	Názov stáda	Baran		Poč. pot.	IRS	Rel.h. IRS	Plem.hod . barana	Presnosť odhadu
			EUČ	PUČ					
1	811 075 231	Ing.Priam Jozef, SHR	20309	.646.	19	0,369	121,4	127,61	0,804
2	807 543 034	GAMA - PD Pavlovce n/Uhom	18539	.610.	97	0,343	112,8	123,17	0,950
3	803 350 012	MOLDTRADE s.r.o. Moldava	22058	.5741	35	0,345	113,5	120,78	0,878
4	811 075 231	Ing.Priam Jozef, SHR	24900	5105.	10	0,363	119,4	119,00	0,700
5	811 075 231	Ing.Priam Jozef, SHR	29820	.612.	27	0,340	111,8	117,09	0,849
6	806 514 283	Agroces,s.r.o. Cestice - Janík	79050	81741	20	0,343	112,8	116,86	0,811
7	811 075 231	Ing.Priam Jozef, SHR	25160	.3201	27	0,336	110,5	115,19	0,849
8	811 075 231	Ing.Priam Jozef, SHR	20309	.5111	29	0,334	109,9	114,52	0,858
9	806 598 205	PD Nová Bodva - Turňa	79089	26411	30	0,331	108,9	113,18	0,861
10	811 075 231	Ing.Priam Jozef, SHR	20309	.544.	10	0,344	113,2	112,88	0,700
11	811 706 282	Agroreal a.s. Streda n.Bodrog.	24908	.0161	54	0,327	107,6	112,68	0,915
12	806 598 005	PD Nová Bodva - Chorváty	79149	93351	33	0,328	107,9	112,00	0,872
13	811 706 282	Agroreal a.s. Streda n.Bodrog.	79069	.5081	50	0,324	106,6	110,89	0,910
14	811 000 000	Fiktívny závod	18530	.885.	27	0,326	107,2	110,44	0,849
15	806 701 284	Agromold a.s. Moldava/Bodvou	30539	.225.	23	0,327	107,6	110,41	0,829
16	806 701 284	Agromold a.s. Moldava/Bodvou	25069	.1682	26	0,326	107,2	110,33	0,845
17	811 706 282	Agroreal a.s. Streda n.Bodrog.	79029	.3811	43	0,323	106,2	110,06	0,897
18	803 350 012	MOLDTRADE s.r.o. Moldava	24519	.1622	26	0,325	106,9	109,86	0,845
19	806 514 283	Agroces,s.r.o. Cestice - Janík	18938	.6881	61	0,321	105,6	109,55	0,924
20	806 598 205	PD Nová Bodva - Turňa	79149	96541	32	0,323	106,2	109,43	0,868

PLEMENNÉ HODNOTY BARANOV INTENZITY RASTU JAHNIAT

Plemeno : CIGÁJA – prvých 20 baranov

Por. bar.	Identifikácia stáda	Názov stáda	Baran		Poč. pot.	IRS	Rel.h. IRS	Plem.hod . barana	Presnosť odhadu
			EUČ	PUČ					
1	708 517 309	PD Jarovnice - Uz.Pekľany	30269	40101	81	0,294	125,1	144,49	0,941
2	402 587 135	PD Žemberovce	24709	.7351	71	0,284	120,9	136,36	0,934
3	402 587 135	PD Žemberovce	24108	.4622	58	0,277	117,9	130,30	0,921
4	302 504 087	Agrofarma s.r.o. Červený Kameň	21219	.3772	68	0,275	117,0	129,52	0,931
5	708 517 309	PD Jarovnice - Uz.Pekľany	30269	.5491	64	0,273	116,2	127,81	0,927
6	506 539 035	RD Javorina - Valča	24101	.8651	28	0,275	117,0	124,80	0,854
7	402 587 135	PD Žemberovce	24100	.6851	51	0,270	114,9	124,73	0,911
8	708 517 309	PD Jarovnice - Uz.Pekľany	24260	.5021	57	0,269	114,5	124,46	0,919
9	402 587 135	PD Žemberovce	30256	.1361	51	0,269	114,5	124,02	0,911
10	708 517 053	PD Jarovnice - Hermanovce	30260	.6761	53	0,268	114,0	123,47	0,914
11	708 517 309	PD Jarovnice - Uz.Pekľany	30260	.5201	39	0,268	114,0	122,16	0,888
12	506 525 040	PD Sklabiňa - Záborie	22701	40102	25	0,271	115,3	121,62	0,840
13	402 587 135	PD Žemberovce	21188	.6411	40	0,266	113,2	120,93	0,891
14	506 525 040	PD Sklabiňa - Záborie	22701	.5492	34	0,267	113,6	120,84	0,875
15	604 701 058	Agrochov Poľana,s.r.o.,Pstruša	21211	.6452	23	0,269	114,5	119,91	0,829
16	302 504 087	Agrofarma s.r.o. Červený Kameň	21059	.7441	66	0,262	111,5	119,84	0,929
17	604 516 099	PD Detv. Huta	30259	.693.	28	0,265	112,8	118,60	0,854
18	402 587 135	PD Žemberovce	24108	.5622	66	0,260	110,6	118,37	0,929
19	302 504 087	Agrofarma s.r.o. Červený Kameň	21059	.2371	64	0,260	110,6	118,30	0,927
20	708 517 309	PD Jarovnice - Uz.Pekľany	30259	.4372	63	0,259	110,2	117,52	0,926

PLEMENNÉ HODNOTY BARANOV INTENZITY RASTU JAHNIAT

Plemeno : ZOŠLACHTENÁ VALAŠKA – prvých 20 baranov

Por. bar.	Identifikácia stáda	Názov stáda	Baran		Poč. pot.	IRS	Rel.h. IRS	Plem.hod . barana	Presnosť odhadu
			EUČ	PUČ					
1	808 547 062	PD Rejdová	26531	.8071	35	0,349	135,8	155,16	0,878
2	808 547 062	PD Rejdová	26531	.8371	22	0,345	134,2	146,46	0,824
3	808 707 063	Agrodrev Dobšiná s.r.o.	24319	.5212	21	0,341	132,7	143,68	0,817
4	808 547 062	PD Rejdová	26531	.7621	13	0,345	134,2	138,00	0,745
5	808 707 063	Agrodrev Dobšiná s.r.o.	30040	.5731	20	0,331	128,8	137,85	0,811
6	710 532 090	TOMAK s.r.o. PODOLINEC	25751	61031	37	0,317	123,3	136,43	0,883
7	808 707 063	Agrodrev Dobšiná s.r.o.	28178	.2421	49	0,313	121,8	135,93	0,908
8	505 553 019	PD Východná	27569	.7441	61	0,309	120,2	134,56	0,924
9	808 707 063	Agrodrev Dobšiná s.r.o.	30040	.5732	20	0,324	126,1	134,27	0,811
10	808 707 063	Agrodrev Dobšiná s.r.o.	30040	.6551	19	0,318	123,7	130,65	0,804
11	810 102 098	hosp. Klčov	24311	64562	15	0,323	125,7	130,30	0,768
12	801 000 000	Fiktívny závod	23818	3144.	27	0,308	119,8	128,63	0,849
13	808 707 063	Agrodrev Dobšiná s.r.o.	30040	.6552	14	0,321	124,9	128,54	0,757
14	810 706 368	Agrourbár s.r.o., Hrabušice	30049	77921	69	0,299	116,3	128,39	0,932
15	810 706 368	Agrourbár s.r.o., Hrabušice	27369	.6221	67	0,297	115,6	126,94	0,930
16	704 521 081	PD Olšavica - Brutovce	24630	.5521	34	0,302	117,5	126,80	0,875
17	810 706 368	Agrourbár s.r.o., Hrabušice	27369	.7191	63	0,297	115,6	126,71	0,926
18	704 512 072	Agrodružstvo Granč Petrovce	27371	71111	17	0,312	121,4	126,53	0,787
19	808 547 062	PD Rejdová	23818	6058.	26	0,303	117,9	125,55	0,845
20	704 512 072	Agrodružstvo Granč Petrovce	26571	31171	24	0,302	117,5	124,41	0,835

Priemerná hodnota korigovaného denného prírastku jahniat - plemeno zošľachtená valaška

najlepších 20 stád

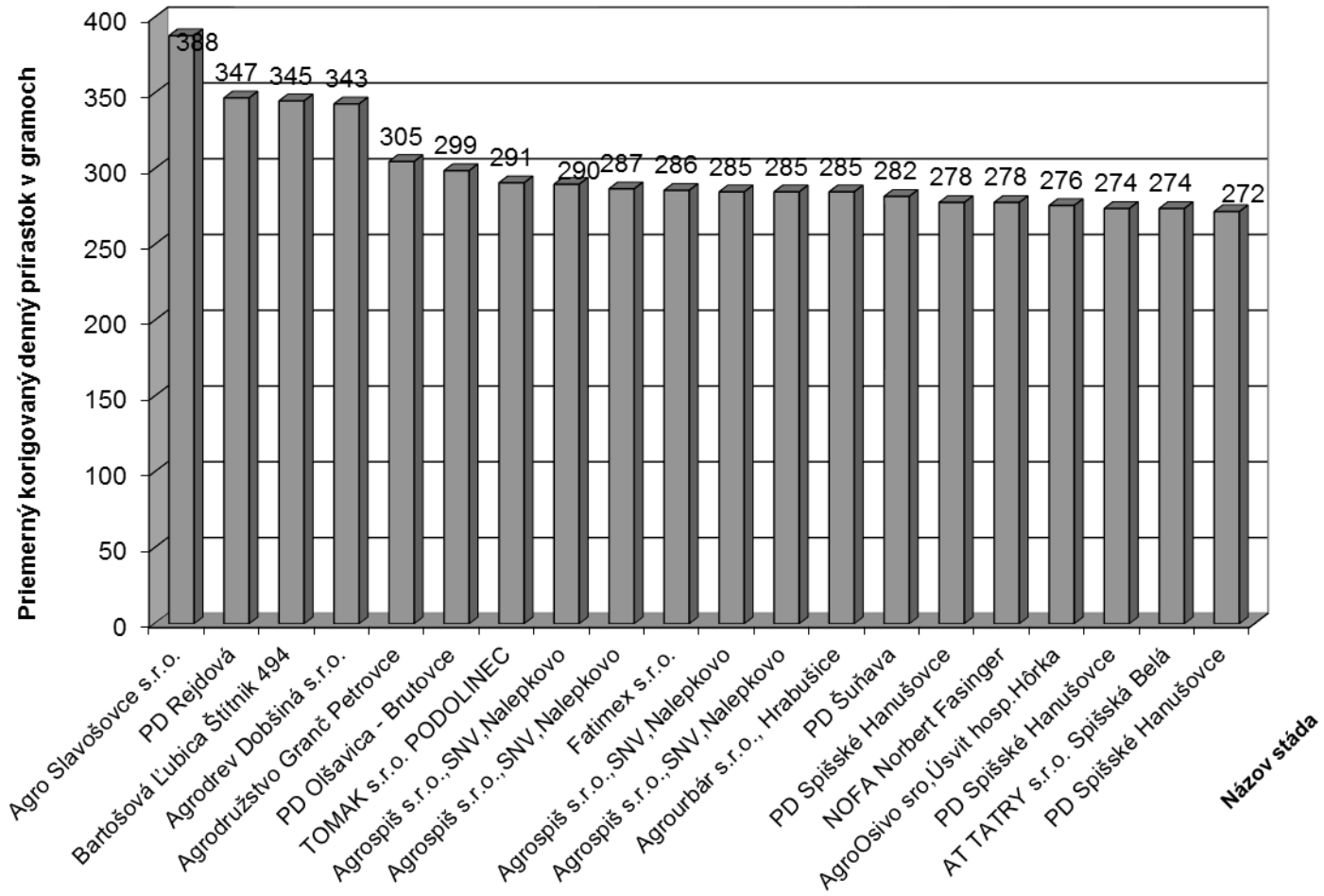

Priemerná hodnota korigovaného denného prírastku jahniat - plemeno cigája

najlepších 20 stád

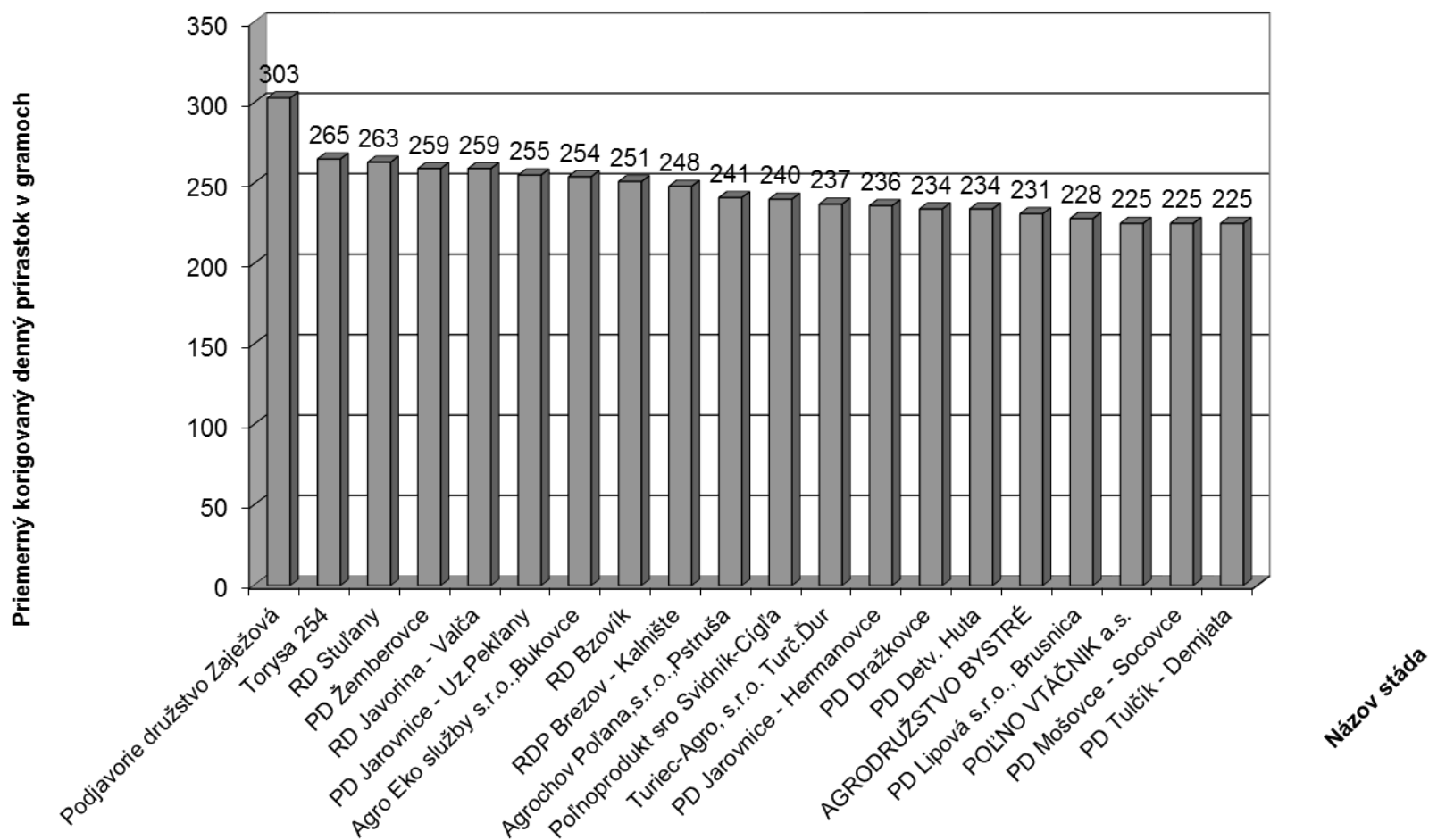

Priemerná hodnota korigovaného denného prírastku jahniat - plemeno merino

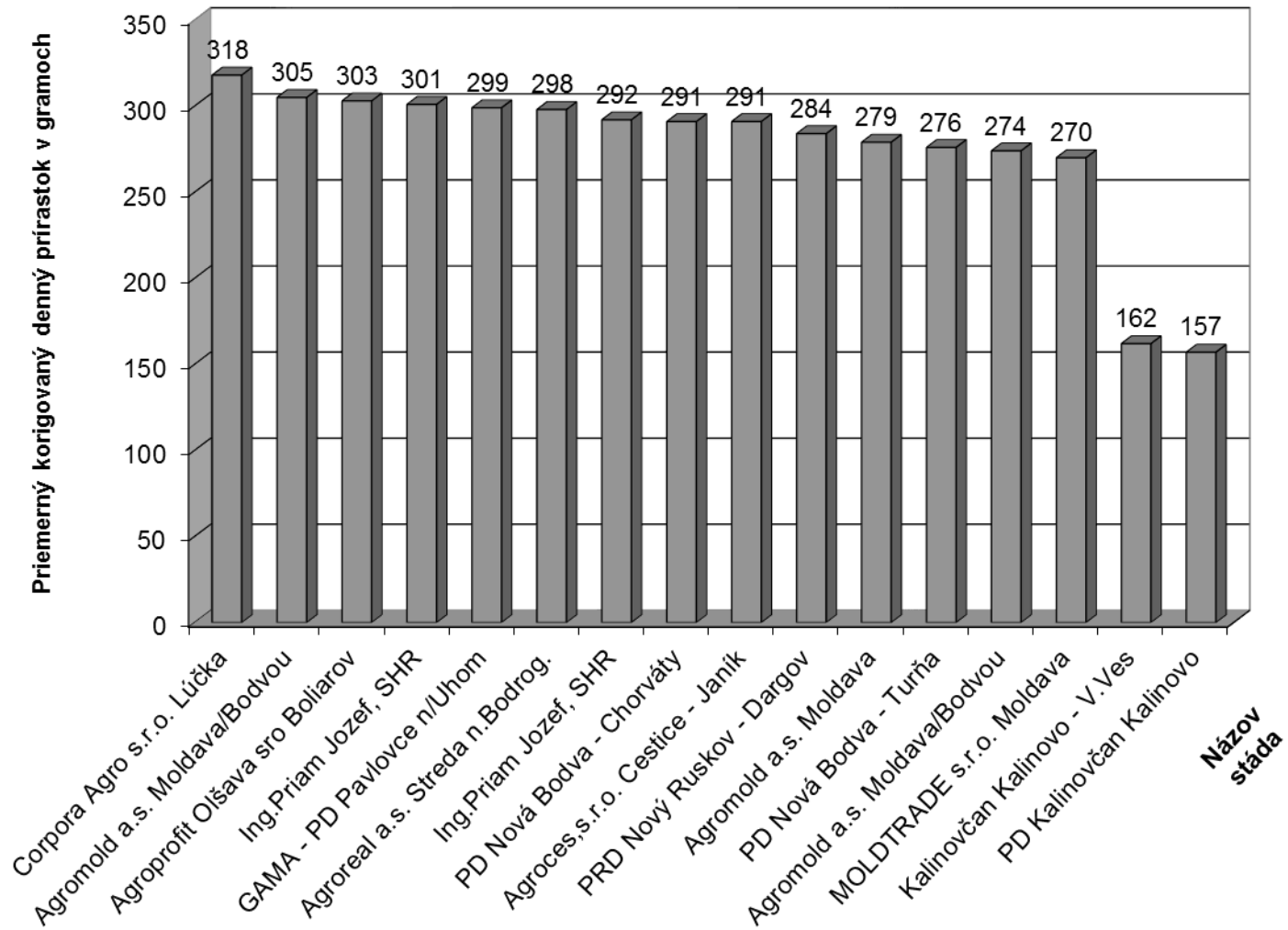

Priemerná hodnota korigovaného denného prírastku jahniat - ostatné plemená

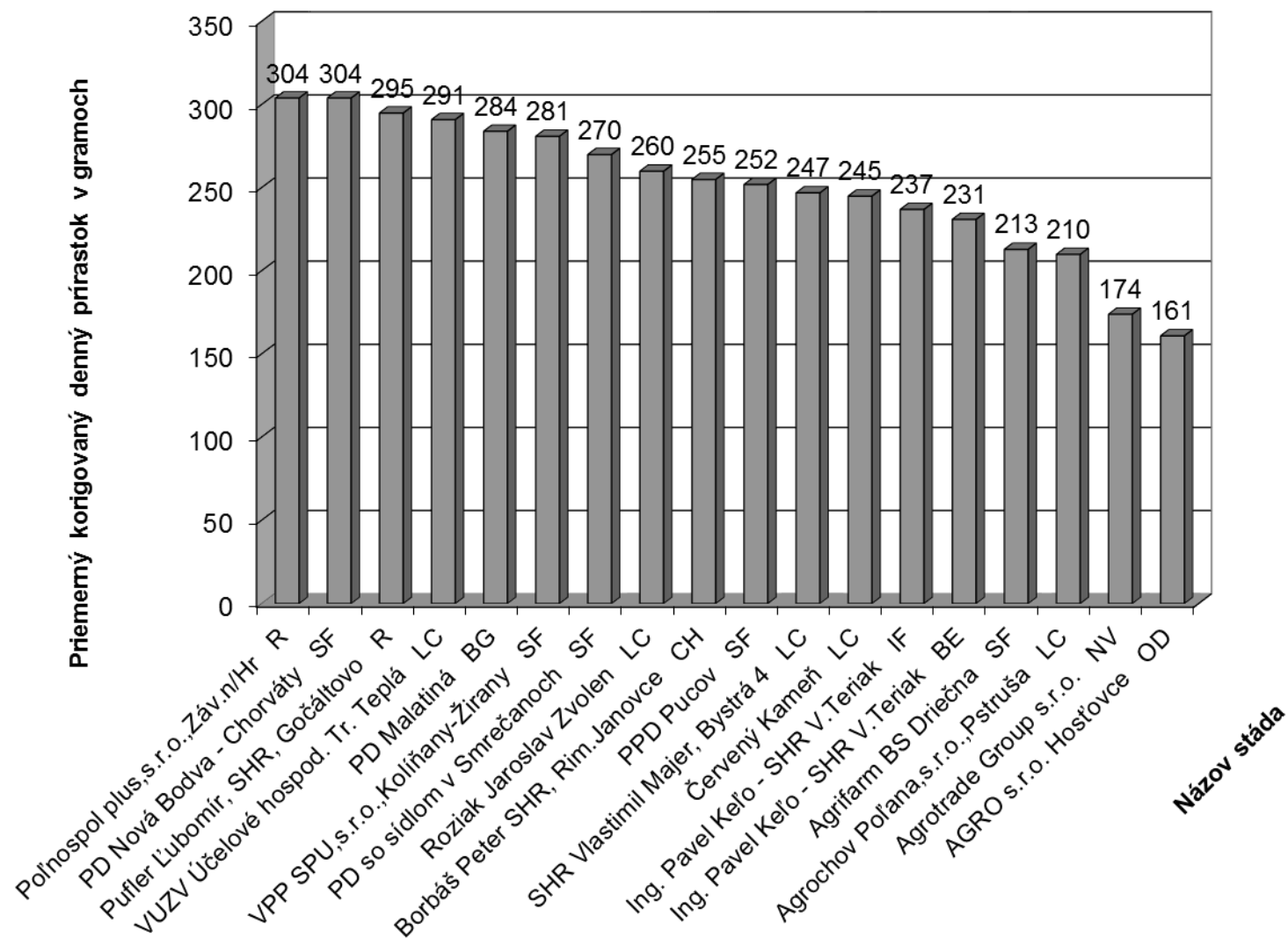

Priemerná hodnota korigovaného denného prírastku jahniat - chovy s krížením plemien

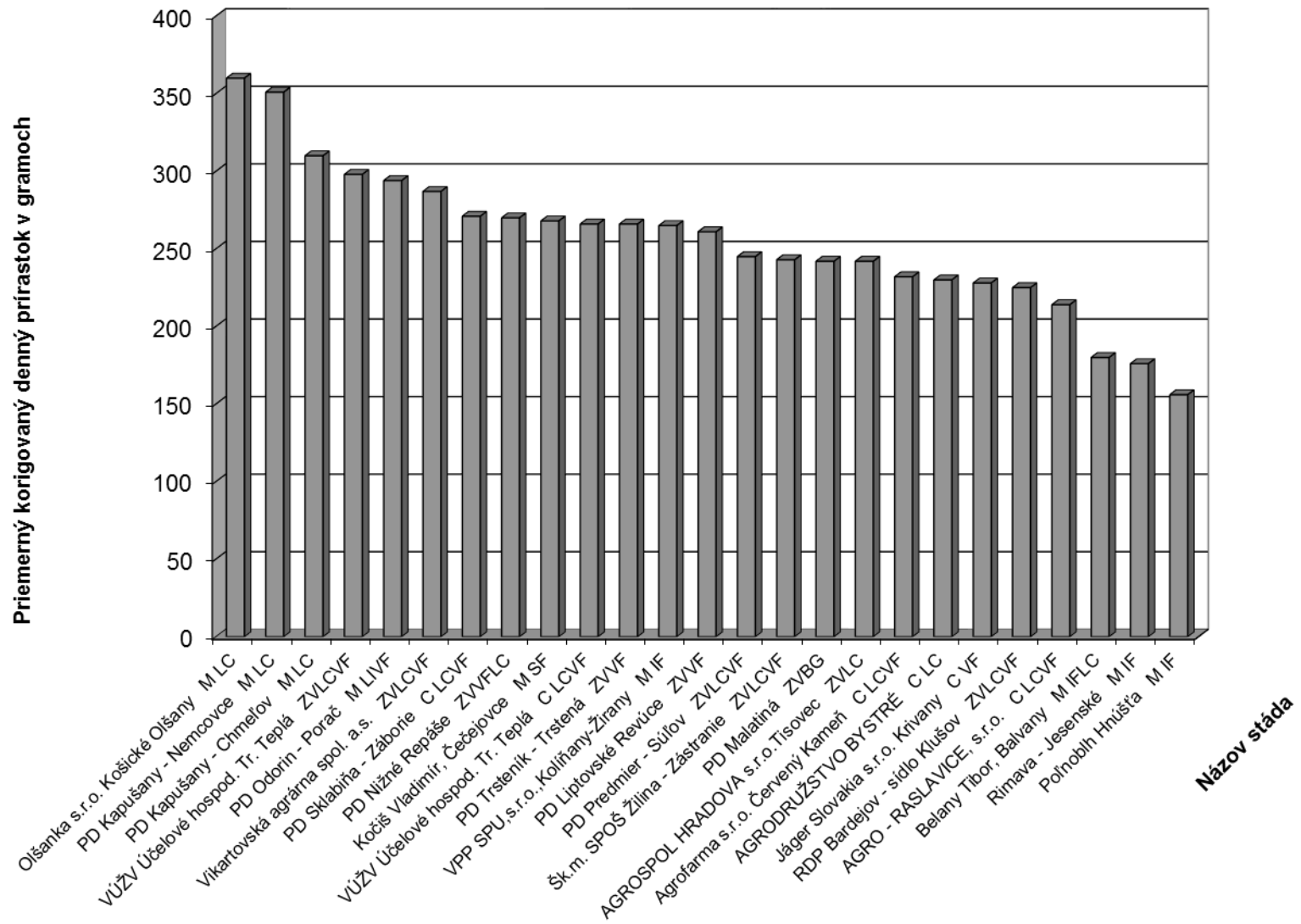

1	2	3	4	5	6	7	8	9
---	---	---	---	---	---	---	---	---

Legend:

- 1 – regional center
- 2 – number of flocks
- 3 – number of breeding goats
- 4 – number of infertile goats
- 5 – number of kids
- 6 – amount of born lambs
- 7 – percentage of fertility
- 8 – percentage of prolificity
- 9 – percentage of prolificity per kids goat

Legende:

- 1 – Regionalteilung
- 2 – Anzahl der Herden
- 3 – Zuchtschafe
- 4 – nichttragende Tiere, Stück
- 5 – Geburtzahl, Stück
- 6 – Lämmer insgesamt, Stück
- 7 – Prozentzahl der Befruchtungen
- 8 – Fruchtbarkeitsrate %
- 9 – Fruchtbarkeitsrate per schwangere Schfmutter

UZÁVIERKA REPRODUKČNÝCH UKAZOVATEĽOV V KÚ KÔZ ZA ROK 2003

PLEMENO BIELA KOZA

Regionálne stredisko	Počet stád	Počet prip. kôz [ks]	Počet predč. vyr.kôz [ks]	Počet jalov. kôz [ks]	Počet okot. kôz [ks]	Počet narod. kozliat [ks]	Perc. oplod. [%]	Perc. plod. [%]	Perc.plod. na okot. kozu [%]
Trenčín	1	111	8	10	93	129	90.3	125.2	138.7
Žilina	2	581	7	96	478	700	83.3	122.0	146.4
Spolu za ŠPÚ SR	3	692	15	106	571	829	84.3	122.5	145.2

UZÁVIERKA REPRODUKČNÝCH UKAZOVATEĽOV STÁD V KÚ 1.STUPŇA ZA KONTR.OBDOBIE 2002/03

KOk	Pod	Sta	N á z o v	s t á d a	Plem. stáda	P o č e t prip. [ks]	predč. vyrad. [ks]	k ô z jalov. [ks]	okot. [ks]	Počet narod. kozliat [ks]	Perc. oplod. [%]	Perc. plod. [%]	Perc.plod. na okot. kozu [%]
308	514	027	PD	Mestečko - Dubková	BK	174	7	36	131	206	78.4	123.4	157.3
309	532	008	PD	Trenčianske Mitice	BK	111	8	10	93	129	90.3	125.2	138.7
502	705	029	ÁBEL PLUS s.r.o.,	Podvysoká	BK	407	0	60	347	494	85.3	121.4	142.4
Celkom za plemeno					BK	692	15	106	571	829	84.3	122.5	145.2

VÝSLEDKY KONTROLY MLIEKOVEJ ÚŽITKOVOSTI KÔZ ZA ROK 2003 PREPOČÍTANÉ NA 3.LAKTÁCIU

KrOkr	Podn	Sta	NÁZOV	Plemeno	Laktácie		Mlieko lit.	Tuk		Bielkovina		Laktóza		
					Všetky	Normov.		kg	%	kg	%	kg	%	
308	514	027	PD Mestečko - Dubková	BIELA KOZA	126	84	523.62	15.32	2.93	13.71	2.62	23.46	4.48	
309	532	008	PD Trenčianske Mitice	BIELA KOZA	82	56	434.07	12.80	2.95	11.03	2.54	18.24	4.20	
502	705	029	ÁBEL PLUS s.r.o., Podvysoká	BIELA KOZA	308	300	412.99	14.60	3.54	11.03	2.67	18.20	4.41	
Priemerné hodnoty za plemeno :					BIELA KOZA	516	440	436.79	14.62	3.37	11.58	2.65	19.27	4.41

Výsledky KÚ mlieka kôz za rok 2003 - plemeno biela koza

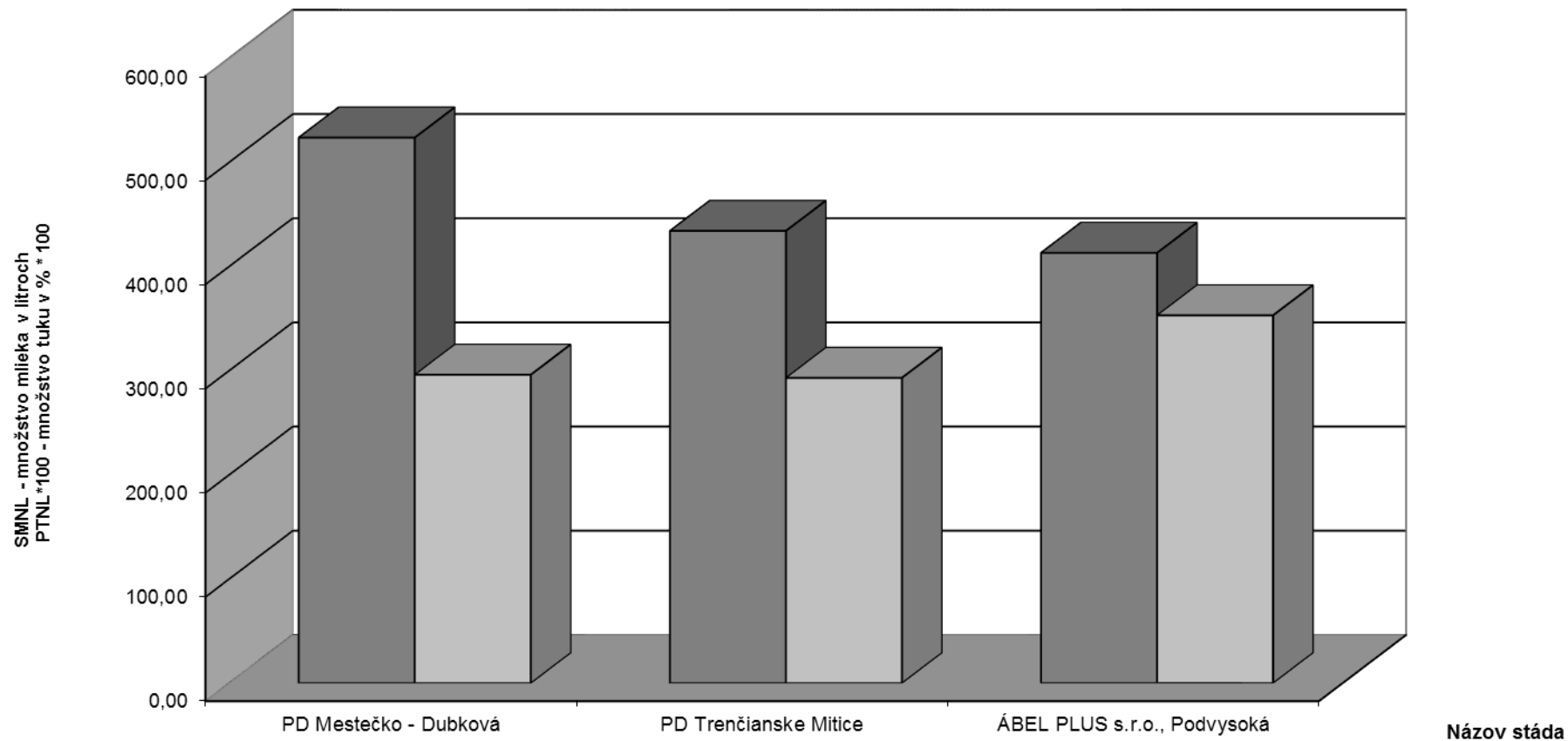

- SMNL - produkcia mlieka v litroch za normovanú dojnú periódu prepočítaná na 3.laktáciu
- PTNL*100 - obsah tuku v % vynásobený 100