

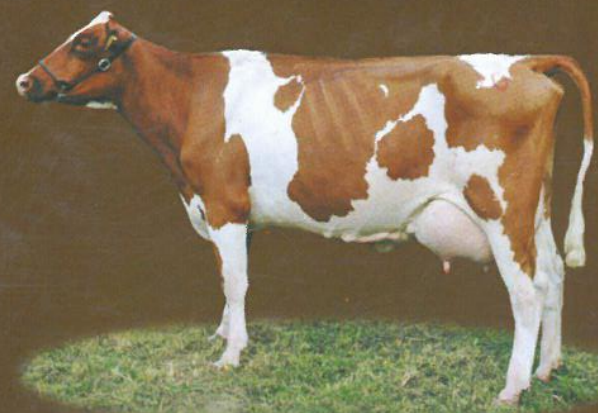

ŠTÁTNY PLEMENÁRSKY ÚSTAV SLOVENSKEJ REPUBLIKY
THE STATE BREEDING INSTITUTE OF THE SLOVAK REPUBLIC
STAATLICHES TIERZUCHTINSTITUT SLOWAKISCHER REPUBLIK

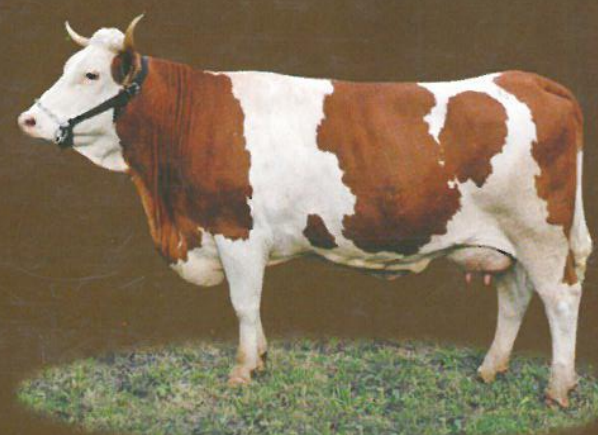

šampiónka holsteinského
plemena AX 2006



šampiónka slovenského
strakatého plemena AX 2006

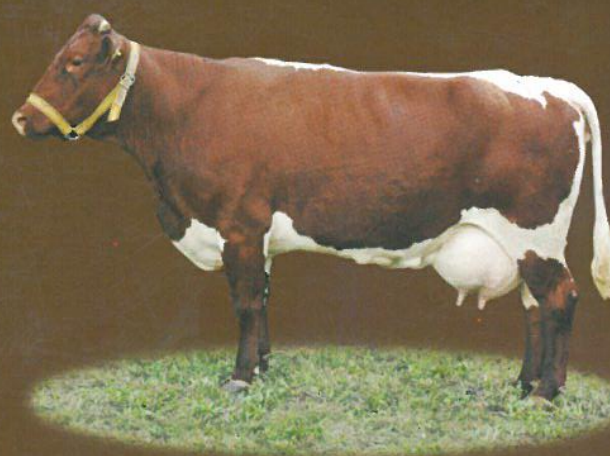

šampiónka slovenského
pinzgauského plemena AX 2006



Výsledky kontroly užítkovosti hovädzieho dobytka v Slovenskej republike

KONTROLNÝ ROK 2005 - 2006

RESULTS OF COWS MILK RECORDING IN SLOVAK REPUBLIC

ERGNISSE DER MILCHLEISTUNGSPRÜFUNG IN DER SLOWAKISCHEN REPUBLIK

CONTROL YEAR 2005-2006

KONTROLLJAHR 2005-2006

VÝSLEDKY KONTROLY MLIEKOVEJ ÚŽITKOVOSTI ZA SLOVENSKO

6	P R V É L A K T Á C I E							DRUHÉ A ĎALŠIE LAKTÁCIE							V Š E T K Y L A K T Á C I E								
	7	8	9	10	11	12	13	14	15	16	17	18	19	20	21	22	23	24	25	26	27	28	29
SLOVENSKO :	39806	298	6145	3.97	244	3.24	199	29/28	77972	294	6329	3.97	251	3.26	206	426	117778	295	6267	3.97	249	3.25	204
ZA VÝROBNÚ OBLASŤ 1 :	14769	296	5039	4.08	206	3.28	165	33/ 8	34680	292	5366	4.03	216	3.27	176	420	49449	294	5269	4.05	213	3.27	173
ZA VÝROBNÚ OBLASŤ 2 :	25037	299	6797	3.93	267	3.23	219	27/30	43292	296	7100	3.93	279	3.25	230	430	68329	297	6989	3.93	275	3.24	226
ZA ŠLACHTIT. CHOVY STRAKATÉ	1357	297	5664	4.19	237	3.37	191	30/29	2894	295	6253	4.08	255	3.35	210	414	4251	296	6065	4.11	249	3.36	204
ZA ŠLACHTIT. CHOVY PINZGAU :	345	295	4842	3.99	193	3.35	162	31/19	867	290	5087	3.92	199	3.32	169	402	1212	291	5017	3.94	198	3.32	167
ZA ŠLACHTIT. CHOVY HOLSTEIN :	3202	300	8204	3.76	309	3.18	261	26/16	4658	297	8830	3.80	336	3.18	281	436	7860	298	8575	3.79	325	3.18	272
ZA ŠLACHTIT. CHOVY BRAUNVIEH :	31	299	6898	3.90	269	3.44	237	33/23	60	292	6284	4.00	251	3.51	220	446	91	294	6493	3.96	257	3.48	226
OSTATNÉ CHOVY :	34871	298	5987	3.99	239	3.25	194	30/ 6	69493	294	6180	3.98	246	3.26	201	426	104364	295	6116	3.99	244	3.25	199
POLNOHOSP. DRUŽSTVÁ :	26328	297	6032	4.03	243	3.25	196	29/29	51873	294	6247	4.01	250	3.26	204	423	78201	295	6175	4.01	248	3.26	201
ŠTÁTNE MAJETKY :	142	299	5070	3.82	194	3.18	161	29/19	398	295	5260	4.07	214	3.19	168	392	540	296	5210	4.01	209	3.19	166
POLNOHOSP. ŠKOLY :	94	299	6577	4.49	295	3.16	208	30/15	137	297	6279	4.34	272	3.25	204	436	231	298	6400	4.40	282	3.21	206
SÚKROMNÝ SEKTOR :	13242	298	6377	3.87	247	3.23	206	29/27	25564	295	6513	3.89	253	3.24	211	432	38806	296	6466	3.89	251	3.24	209
ZA MAŠTALE DO 20 :	254	298	4579	3.94	180	3.40	156	31/27	435	295	5029	3.92	197	3.35	168	409	689	296	4863	3.93	191	3.37	164
MAŠT. 21-50 :	7075	297	5517	3.94	218	3.25	179	31/ 2	15586	294	5635	3.96	223	3.26	184	420	22661	295	5598	3.95	221	3.26	182
MAŠT. 51-100 :	8564	298	5798	3.94	229	3.24	188	30/14	17399	295	6059	3.94	239	3.25	197	427	25963	296	5973	3.94	235	3.25	194
MAŠT. 101-220 :	10254	298	6182	4.00	248	3.23	200	29/22	19799	294	6314	3.99	252	3.25	205	428	30053	295	6269	3.99	250	3.24	203
MAŠT. 221-500 :	11166	298	6576	4.02	264	3.25	214	29/ 9	20419	294	6872	4.03	277	3.26	224	423	31585	295	6767	4.03	273	3.26	220
MAŠT. 501 A VIAC :	2493	299	7196	3.82	275	3.25	234	28/12	4334	296	7554	3.78	285	3.23	244	444	6827	297	7423	3.79	282	3.23	240

PREHLAD O POČTOCH CHOVATELSKÝCH SUBJEKTOV PODLA DOSAHOVANEJ UŽITKOVOSTI KRÁV PODLA KRAJOV

KRAJ	POČET CHOVATELSKÝCH SUBJEKTOV S UŽITKOVOSŤOU (kg mlieka)							
	nad 9500	9000-9500	8500-8999	8000-8499	7500-7999	7000 7499	6500-6999	6000-6499
Bratislavský kraj	0	2	2	4	3	3	4	0
Trnavský kraj	3	1	11	8	10	18	5	15
Trenčiansky kraj	0	2	1	5	4	5	10	9
Nitriansky kraj	0	0	6	12	10	11	16	13
Žilinský kraj	0	0	0	0	1	1	3	4
Banskobystrický kraj	0	0	0	3	3	4	4	15
Prešovský kraj	0	0	0	1	1	1	4	7
Košický kraj	0	0	0	0	1	5	6	4
Slovensko spolu	3	5	20	33	33	48	52	67

PREHLAD O POČTOCH CHOVATELSKÝCH SUBJEKTOV PODLA DOSAHOVANEJ UŽITKOVOSTI KRÁV PODLA KRAJOV

KRAJ	POČET CHOVATELSKÝCH SUBJEKTOV S UŽITKOVOSŤOU (kg mlieka)								Počet chov. subjektov v kraji
	5500-5999	5000-5499	4500-4999	4000-4499	3500-3999	3000-3499	2500-2999	pod 2500	
Bratislavský kraj	1	0	0	0	1	0	0	0	20
Trnavský kraj	11	5	5	0	1	0	0	0	93
Trenčiansky kraj	14	5	5	3	1	0	0	0	64
Nitriansky kraj	17	10	7	3	2	1	0	0	108
Žilinský kraj	9	17	10	11	3	7	1	1	68
Banskobystrický kraj	6	9	10	14	8	4	1	2	83
Prešovský kraj	10	13	16	19	9	13	6	0	100
Košický kraj	7	3	7	8	6	3	2	0	52
Slovensko spolu	75	62	60	58	31	28	10	3	588

PREHLAD O POČTOCH KRÁV V CHOVOCH S PRIEMERNOU UŽITKOVOSŤOU MLIEKA V UVEDENÝCH HRANICIACH PODĽA KRAJOV ZA NORMOVANÉ LAKTÁCIE

KRAJ	POČET NORMOVANÝCH LAKTÁCIÍ V CHOVOCH S UVEDENOU PRIEMERNOU UŽITKOVOSŤOU (kg mlieka)							
	nad 9500	9000-9500	8500-8999	8000-8499	7500-7999	7000 7499	6500-6999	6000-6499
Bratislavský kraj	0	442	499	1274	930	536	789	0
Trnavský kraj	1851	246	2573	2556	1785	4795	861	3342
Trenčiansky kraj	0	308	92	2063	1378	1313	2138	1477
Nitriansky kraj	0	0	1808	3782	3126	3271	4478	2057
Žilinský kraj	0	0	0	0	362	143	972	1486
Banskobystrický kraj	0	0	0	1038	936	572	319	3357
Prešovský kraj	0	0	0	2	24	567	970	1149
Košický kraj	0	0	0	0	2	1289	985	876
Slovensko spolu	1851	996	4972	10715	8543	12486	11512	13744

PREHLAD O POČTOCH KRÁV V CHOVOCH S PRIEMERNOU UŽITKOVOSŤOU MLIEKA V UVEDENÝCH HRANICIACH PODĽA KRAJOV ZA NORMOVANÉ LAKTÁCIE

KRAJ	POČET NORMOVANÝCH LAKTÁCIÍ V CHOVOCH S UVEDENOU PRIEMERNOU UŽITKOVOSŤOU (kg mlieka)								Počet nor. laktácií v kraji
	5500-5999	5000-5499	4500-4999	4000-4499	3500-3999	3000-3499	2500-2999	pod 2500	
Bratislavský kraj	56	0	0	0	24	0	0	0	4550
Trnavský kraj	1250	871	1179	0	158	0	0	0	21467
Trenčiansky kraj	2277	1191	1592	472	211	0	0	0	14512
Nitriansky kraj	2641	1154	622	209	108	65	0	0	23321
Žilinský kraj	2693	4666	2493	2237	719	754	1	170	16696
Banskobystrický kraj	716	1660	929	3037	399	429	111	97	13600
Prešovský kraj	2217	3187	2471	2890	811	1639	390	0	16317
Košický kraj	1221	456	769	891	282	283	261	0	7315
Slovensko spolu	13071	13185	10055	9736	2712	3170	763	267	117778

V Ý S L E D K Y K O N T R O L Y Ú Ž I T K O V O S T I P O D Ľ A P L E M I E N

P R V É L A K T Á C I E						D R U H É A Ď A Ľ Š I E L A K T Á C I E						V Š E T K Y L A K T Á C I E										
7	8	9	10	11	12	13	14	15	16	17	18	19	20	21	22	23	24	25	26	27	28	29

PLEMENO Slovenské strakaté čistokrvné

1. VÝROBNÁ OBLASŤ	2002	295	4363	4.07	178	3.35	146	34/ 5	5365	293	4851	4.03	195	3.33	161	416	7367	294	4719	4.04	191	3.33	157
2. VÝROBNÁ OBLASŤ	1886	296	5118	4.24	217	3.39	173	30/27	4219	293	5550	4.15	230	3.37	187	412	6105	294	5417	4.17	226	3.38	183
PLEMENO CELKOM	3888	296	4729	4.16	197	3.37	159	32/17	9584	293	5159	4.08	211	3.35	173	414	13472	294	5035	4.10	207	3.36	169

PLEMENO Slovenské zošlach. do 25 % inej krvi

1. VÝROBNÁ OBLASŤ	710	296	4594	4.06	186	3.36	154	34/11	1687	293	4832	4.01	194	3.33	161	414	2397	294	4762	4.02	191	3.34	159
2. VÝROBNÁ OBLASŤ	470	296	5077	4.14	210	3.36	171	29/29	1350	292	5552	4.09	227	3.34	186	410	1820	293	5429	4.10	223	3.35	182
PLEMENO CELKOM	1180	296	4786	4.09	196	3.36	161	32/18	3037	293	5152	4.04	208	3.34	172	412	4217	294	5050	4.06	205	3.34	169

PLEMENO Slovenské zošlach. do 50 % inej krvi

1. VÝROBNÁ OBLASŤ	1582	295	4522	4.05	183	3.32	150	34/10	3702	293	4995	4.00	200	3.31	165	414	5284	294	4853	4.02	195	3.31	161
2. VÝROBNÁ OBLASŤ	820	296	5208	4.13	215	3.31	172	30/25	2427	293	5710	4.07	232	3.30	188	416	3247	294	5583	4.08	228	3.30	184
PLEMENO CELKOM	2402	296	4756	4.08	194	3.32	158	33/ 3	6129	293	5278	4.03	213	3.30	174	414	8531	294	5131	4.04	207	3.31	170

PLEMENO Pinzgauské čistokrvné

1. VÝROBNÁ OBLASŤ	221	291	3603	4.04	146	3.43	124	34/ 3	887	289	4343	4.01	174	3.34	145	415	1108	290	4195	4.02	168	3.36	141
PLEMENO CELKOM	221	291	3603	4.04	146	3.43	124	34/ 3	887	289	4343	4.01	174	3.34	145	415	1108	290	4195	4.02	168	3.36	141

PLEMENO Pinzgauské čistokrv. do 12.5 % inej krvi

1. VÝROBNÁ OBLASŤ	176	292	3559	4.05	144	3.40	121	36/ 9	569	287	4372	4.01	175	3.31	145	407	745	288	4180	4.02	168	3.33	139
PLEMENO CELKOM	176	292	3559	4.05	144	3.40	121	36/ 9	569	287	4372	4.01	175	3.31	145	407	745	288	4180	4.02	168	3.33	139

V Ý S L E D K Y K O N T R O L Y Ú Ž I T K O V O S T I P O D Ľ A P L E M I E N

P R V É L A K T Á C I E						D R U H É A Ď A Ľ Š I E L A K T Á C I E						V Š E T K Y L A K T Á C I E										
7	8	9	10	11	12	13	14	15	16	17	18	19	20	21	22	23	24	25	26	27	28	29

PLEMENO Pinzgaušké zošlach. do 25 % inej krvi

1. VÝROBNÁ OBLASŤ	202	290	3439	3.96	136	3.39	117	36/ 8	765	287	4419	4.00	177	3.30	146	412	967	288	4214	3.99	168	3.32	140
2. VÝROBNÁ OBLASŤ	1	305	4847	4.99	242	3.05	148	38/21	1	305	3678	3.45	127	3.40	125	424	2	305	4262	4.33	184	3.20	136
PLEMENO CELKOM	203	290	3446	3.96	137	3.39	117	36/ 9	766	287	4418	3.99	177	3.30	146	412	969	288	4215	3.99	168	3.32	140

PLEMENO Pinzgaušké zošlach. do 50 % inej krvi

1. VÝROBNÁ OBLASŤ	486	293	3878	4.08	158	3.34	129	37/ 3	2086	289	4653	4.04	188	3.28	153	411	2572	290	4506	4.05	182	3.29	148
2. VÝROBNÁ OBLASŤ	1	305	5491	5.04	277	3.02	166	26/ 0	6	290	5843	3.64	213	3.40	199	399	7	292	5792	3.83	222	3.35	194
PLEMENO CELKOM	487	293	3881	4.09	159	3.34	129	37/ 2	2092	289	4656	4.04	188	3.29	153	411	2579	290	4510	4.05	183	3.29	149

PLEMENO Holsteinské čistokrvné

1. VÝROBNÁ OBLASŤ	1228	299	6544	3.99	261	3.20	210	30/ 4	1791	297	7031	3.98	280	3.20	225	431	3019	298	6833	3.98	272	3.20	219
2. VÝROBNÁ OBLASŤ	8767	300	7494	3.82	286	3.19	239	27/ 6	10990	297	8084	3.82	308	3.21	260	441	19757	298	7822	3.82	299	3.20	251
PLEMENO CELKOM	9995	300	7377	3.84	283	3.20	236	27/17	12781	297	7937	3.84	304	3.21	255	440	22776	298	7691	3.84	295	3.20	246

PLEMENO Holsteinské plemeno do 12.5 % inej krvi

1. VÝROBNÁ OBLASŤ	1081	299	6069	4.07	247	3.22	196	30/ 8	1470	295	6701	3.99	267	3.21	215	423	2551	296	6433	4.02	259	3.22	207
2. VÝROBNÁ OBLASŤ	4479	299	7066	3.91	277	3.21	227	27/13	6698	296	7601	3.89	295	3.22	245	435	11177	297	7387	3.90	288	3.21	237
PLEMENO CELKOM	5560	299	6873	3.94	271	3.21	221	27/29	8168	296	7439	3.90	290	3.22	239	433	13728	297	7210	3.92	282	3.22	232

PLEMENO Holsteinské plemeno do 25 % inej krvi

1. VÝROBNÁ OBLASŤ	2408	297	5494	4.12	227	3.24	178	32/ 7	3655	294	6360	4.05	258	3.23	205	423	6063	295	6016	4.08	245	3.23	194
2. VÝROBNÁ OBLASŤ	4080	299	6723	3.98	267	3.23	217	27/22	7997	296	7394	3.95	292	3.23	239	430	12077	297	7167	3.96	284	3.23	232
PLEMENO CELKOM	6488	298	6267	4.03	252	3.23	203	29/12	11652	295	7070	3.98	281	3.23	229	428	18140	296	6783	3.99	271	3.23	219

PLEMENO Holsteinské plemeno do 50 % inej krvi

1. VÝROBNÁ OBLASŤ	2871	296	5135	4.15	213	3.27	168	33/21	7537	293	5768	4.09	236	3.26	188	419	10408	294	5593	4.10	230	3.26	183
2. VÝROBNÁ OBLASŤ	2000	298	6157	4.00	247	3.26	201	28/14	6604	295	6861	3.99	274	3.25	223	428	8604	296	6697	4.00	268	3.25	218
PLEMENO CELKOM	4871	297	5555	4.09	227	3.26	181	31/16	14141	294	6278	4.04	254	3.26	204	423	19012	295	6093	4.05	247	3.26	198

V Ý S L E D K Y K O N T R O L Y Ú Ž I T K O V O S T I P O D Ľ A P L E M I E N

P R V É L A K T Á C I E						D R U H É A Ď A Ľ Š I E L A K T Á C I E						V Š E T K Y L A K T Á C I E										
7	8	9	10	11	12	13	14	15	16	17	18	19	20	21	22	23	24	25	26	27	28	29

PLEMENO Braunvieh čistokrvné

1. VÝROBNÁ OBLASŤ	16	300	5027	4.05	204	3.31	167	36/ 5	56	296	5230	4.22	221	3.41	178	423	72	297	5185	4.18	217	3.39	176
2. VÝROBNÁ OBLASŤ	28	300	6409	4.08	262	3.49	224	34/16	60	293	6168	4.02	248	3.51	216	451	88	295	6244	4.04	252	3.50	219
PLEMENO CELKOM	44	300	5907	4.07	240	3.43	203	35/ 4	116	295	5715	4.11	235	3.46	198	438	160	296	5768	4.10	236	3.46	199

PLEMENO Braunvieh zošlach. do 50 % inej krvi

1. VÝROBNÁ OBLASŤ	27	298	5068	4.10	208	3.29	167	33/19	30	294	4743	4.09	194	3.39	161	430	57	296	4897	4.09	201	3.34	164
2. VÝROBNÁ OBLASŤ									6	281	6213	3.93	244	3.46	215	386	6	281	6213	3.93	244	3.46	215
PLEMENO CELKOM	27	298	5068	4.10	208	3.29	167	33/19	36	292	4988	4.06	202	3.40	170	423	63	295	5023	4.08	205	3.36	169

PLEMENO Kríž. mliekové čierne 50 % - 74.9 % krvi

1. VÝROBNÁ OBLASŤ	1	305	4424	3.50	155	3.32	147	39/18	6	285	3883	3.94	153	3.32	129	418	7	288	3960	3.87	153	3.32	132
2. VÝROBNÁ OBLASŤ									2	305	7190	3.75	269	3.36	242	385	2	305	7190	3.75	269	3.36	242
PLEMENO CELKOM	1	305	4424	3.50	155	3.32	147	39/18	8	290	4710	3.86	182	3.34	157	410	9	292	4678	3.83	179	3.33	156

PLEMENO Kríž. mliekové čierne 75% -87.49% krvi

1. VÝROBNÁ OBLASŤ									4	305	5931	4.06	241	3.32	197	373	4	305	5931	4.06	241	3.32	197
2. VÝROBNÁ OBLASŤ									1	271	5720	5.09	291	3.62	207	398	1	271	5720	5.09	291	3.62	207
PLEMENO CELKOM									5	298	5889	4.26	251	3.38	199	378	5	298	5889	4.26	251	3.38	199

PLEMENO Kríž. mliekové čierne 87.5%- 93.74% krvi

2. VÝROBNÁ OBLASŤ	2	301	5429	4.69	254	3.80	206	35/ 6	1	305	6378	4.48	286	3.72	237	356	3	302	5745	4.61	265	3.77	217
PLEMENO CELKOM	2	301	5429	4.69	254	3.80	206	35/ 6	1	305	6378	4.48	286	3.72	237	356	3	302	5745	4.61	265	3.77	217

V Ý S L E D K Y K O N T R O L Y Ú Ž I T K O V O S T I P O D Ľ A P L E M I E N

P R V É L A K T Á C I E						D R U H É A Ď A Ľ Š I E L A K T Á C I E						V Š E T K Y L A K T Á C I E										
7	8	9	10	11	12	13	14	15	16	17	18	19	20	21	22	23	24	25	26	27	28	29

PLEMENO Kríž.mliekové červené 50% - 74.9% krvi

1. VÝROBNÁ OBLASŤ	14	296	4492	4.10	184	3.47	156	37/27	51	289	4934	3.93	194	3.33	164	420	65	290	4838	3.96	192	3.36	163
2. VÝROBNÁ OBLASŤ	2	305	4794	3.49	167	3.18	152	36/ 2	9	301	5582	4.09	228	3.31	185	398	11	302	5439	3.99	217	3.29	179
PLEMENO CELKOM	16	297	4530	4.02	182	3.43	155	37/20	60	291	5031	3.96	199	3.33	167	417	76	292	4925	3.97	195	3.35	165

PLEMENO Kríž.mliekové červené 75% -87.49% krvi

1. VÝROBNÁ OBLASŤ									4	299	4484	3.93	176	3.46	155	474	4	299	4484	3.93	176	3.46	155
2. VÝROBNÁ OBLASŤ									2	283	3481	3.91	136	3.09	108	419	2	283	3481	3.91	136	3.09	108
PLEMENO CELKOM									6	293	4149	3.92	163	3.35	139	456	6	293	4149	3.92	163	3.35	139

PLEMENO Kríž.mliekové červené 93.75%-100% krvi

2. VÝROBNÁ OBLASŤ	1	305	5401	4.55	246	3.72	201	33/23	2	305	6863	3.93	269	3.59	247	410	3	305	6375	4.10	262	3.63	231
PLEMENO CELKOM	1	305	5401	4.55	246	3.72	201	33/23	2	305	6863	3.93	269	3.59	247	410	3	305	6375	4.10	262	3.63	231

PLEMENO Ostatné plemená a ich krížence

1. VÝROBNÁ OBLASŤ	1744	295	4827	4.06	196	3.28	158	33/28	5015	291	4803	4.00	192	3.27	157	431	6759	292	4809	4.02	193	3.27	157
2. VÝROBNÁ OBLASŤ	2500	299	6627	3.95	261	3.22	214	28/ 5	2917	294	6132	3.99	245	3.25	199	435	5417	296	6360	3.97	252	3.24	206
PLEMENO CELKOM	4244	297	5887	3.98	235	3.24	191	30/13	7932	292	5292	3.99	211	3.26	173	432	12176	294	5499	3.99	219	3.25	179

VÝSLEDKY KÚ KRÁV NA I. LAKTÁCII PODĽA OKRESOV

OKRES	POČET MAŠTALÍ	POČET KRÁV	LAKT. DNI	MLIEKO KG	TUK %	TUK KG	BIELKOVINA %	BIELKOVINA KG	VEK PRI OTELENÍ
BRATISLAVA II	1	59	296	6763	4.24	287	3.28	222	29/22
BRATISLAVA III	1	101	293	7100	4.08	290	2.91	206	27/11
BRATISLAVA IV	1	60	297	6622	3.79	251	3.28	217	26/ 5
BRATISLAVA V	2	77	298	8742	3.64	318	3.10	271	27/ 3
MALACKY	9	693	297	7461	3.57	266	3.17	237	27/13
PEZINOK	5	336	299	7854	3.96	311	3.09	243	28/15
SENEC	6	442	298	7986	4.04	323	3.21	256	26/17
DUNAJSKÁ STREDA	42	2883	300	7243	3.73	270	3.21	233	27/25
GALANTA	17	930	296	6192	4.01	249	3.25	201	28/ 1
HLOHOVEC	11	782	300	7648	4.02	307	3.21	246	27/11
PIEŠŤANY	12	638	299	7067	4.02	284	3.21	227	27/17
SENICA	11	754	299	6608	3.93	260	3.29	217	27/18
SKALICA	5	364	297	6866	4.25	292	3.24	222	27/22
TRNAVA	27	1665	299	7385	4.18	309	3.20	236	27/ 5
BÁNOVCE NAD BEBRAVOU	12	900	298	6818	3.76	256	3.23	220	27/27
ILAVA	8	320	302	5660	3.72	211	3.26	184	30/ 8
MYJAVA	5	262	298	5685	3.94	224	3.17	180	28/ 6
NOVÉ MESTO NAD VÁHOM	10	548	297	6591	3.97	261	3.20	211	27/30
PARTIZÁNSKE	7	768	299	7717	3.91	302	3.16	244	25/26
POVAŽSKÁ BYSTRICA	4	87	301	5930	4.06	241	3.34	198	30/26
PRIEVIDZA	17	909	297	4774	4.25	203	3.29	157	32/ 8
PÚCHOV	6	156	302	6620	3.54	234	3.30	218	30/24
TRENČÍN	23	1103	299	6422	4.38	281	3.26	210	26/25
KOMÁRNO	28	1884	299	6669	3.74	250	3.24	216	27/25
LEVICE	30	1378	298	5783	4.36	252	3.31	192	29/10
NITRA	19	1001	300	7328	3.76	275	3.24	237	27/ 1
NOVÉ ZÁMKY	23	1753	299	7194	3.75	270	3.22	231	27/ 5
ŠALA	9	825	298	7127	3.69	263	3.17	226	27/ 8
TOPOĽČANY	17	1294	299	6880	3.80	261	3.22	222	26/20
ZLATÉ MORAVCE	6	433	301	7148	3.80	271	3.31	237	29/24
BYTČA	4	171	301	5997	3.57	214	3.22	193	30/16
ČADCA	3	114	292	2773	3.54	98	3.21	89	36/29
DOLNÝ KUBÍN	9	451	294	4618	4.22	195	3.28	151	36/25
KYSUCKÉ NOVÉ MESTO	2	44	287	2970	3.61	107	3.21	95	40/ 9
LIPTOVSKÝ MIKULÁŠ	23	1207	293	4736	4.21	200	3.30	156	33/11
MARTIN	11	772	296	5524	4.40	243	3.31	183	31/23
NÁMESTOVO	11	647	295	4866	4.33	211	3.30	160	36/13
RUŽOMBEROK	10	377	292	4626	4.11	190	3.28	152	33/26
TURČIANSKE TEPLICE	5	281	290	5054	4.22	213	3.37	170	37/ 1
TVRDOŠÍN	10	603	295	5014	4.22	211	3.35	168	33/18
ŽILINA	7	283	299	4399	3.58	158	3.24	143	36/ 4
BANSKÁ BYSTRICA	19	569	299	5658	3.95	224	3.22	182	34/ 2
BANSKÁ ŠTIAVNICA	6	133	290	3448	3.74	129	3.34	115	38/ 6
BREZNO	15	455	296	4530	4.24	192	3.24	147	36/10
DETVA	4	324	299	5874	4.12	242	3.41	201	29/29
KRUPINA	14	404	294	5199	3.62	188	3.34	173	31/30
LUČENEC	3	150	302	6487	4.15	269	3.34	216	31/11
POLTÁR	3	107	299	4553	4.21	192	3.31	151	34/ 4
RIMAVSKÁ SOBOTA	20	789	299	6514	4.12	269	3.24	211	30/ 4
VEĽKÝ KRTÍŠ	22	720	298	4813	4.54	218	3.23	155	32/21
ZVOLEN	9	361	297	6599	3.70	244	3.21	212	30/ 4
ŽARNOVICA	5	116	300	4124	4.55	188	3.14	129	31/10
ŽIAR NAD HRONOM	3	138	295	4494	4.62	208	3.30	148	32/ 5
BARDEJOV	24	873	295	5189	4.00	208	3.23	168	31/20
HUMENNÉ	17	380	295	3947	4.25	168	3.28	130	34/27

VÝSLEDKY KÚ KRÁV NA I. LAKTÁCII PODĽA OKRESOV

OKRES	POČET MAŠTALÍ	POČET KRÁV	LAKT. DNI	MLIEKO KG	TUK %	TUK KG	BIELKOVINA %	BIELKOVINA KG	VEK PRI OTELENÍ
KEŽMAROK	10	243	293	4522	4.41	199	3.16	143	32/ 1
LEVOČA	10	318	295	4364	4.22	184	3.19	139	37/26
MEDZILABORCE	3	40	300	3599	3.98	143	3.23	116	30/ 0
POPRAD	15	555	294	4820	3.99	192	3.21	155	32/ 1
PREŠOV	23	654	298	5276	4.16	219	3.35	177	33/14
SABINOV	10	306	301	5939	4.45	264	3.24	192	28/18
SNINA	14	320	297	3837	4.14	159	3.25	125	34/ 3
STARÁ LUBOVŇA	8	315	298	4325	4.44	192	3.42	148	37/18
STROPKOV	7	347	298	5508	3.65	201	3.33	184	32/25
SVIDNÍK	1	17	298	3316	3.79	126	3.26	108	34/ 8
VRANOV NAD TOPLOU	16	432	295	4692	4.38	206	3.36	158	32/ 5
GELNICA	1	33	297	4032	4.38	177	3.42	138	34/26
KOŠICE II	3	178	300	6880	3.45	237	3.23	222	29/18
KOŠICE OKOLIE	23	1008	298	6066	3.70	224	3.29	199	28/27
MICHALOVCE	13	313	295	4614	4.15	191	3.30	152	34/ 1
ROŽŇAVA	16	372	298	4729	3.74	177	3.27	155	34/21
SOBRANCE	2	108	296	5576	4.07	227	3.19	178	32/28
SPIŠSKÁ NOVÁ VES	4	179	298	5294	4.12	218	3.32	176	31/26
TREBIŠOV	7	194	293	5421	4.01	217	3.36	182	30/14
SLOVENSKO	819	39806	298	6145	3.97	244	3.24	199	29/28

**ZOZNAM SKUPÍN PLEMIEN V MAŠTALIACH S NAJLEPŠOU ÚŽITKOVOSŤOU KRÁV NA I. LAKTÁCII BEZ ROZDIELU PLEMIEN,
PORADIE PODĽA KG BIELKOVÍN (MIN. 10 UKONČENÝCH LAKTÁCIÍ)**

POR.	OKRES	PODNIK	MAŠTAL	CHARAKTER USTAJNENIA	PREVAŽ PLEM	POČET N.LAK	LAKT. DNI	MLIEKO KG	TUK %	TUK KG	BIELKOVINA %	BIELKOVINA KG	VEK PRI OTELENÍ
1	DUNAJSKÁ STREDA	Dan-Slovakia Agrar a.s.	NOVÝ DVOR	VOLNÁ	H	336	302	10414	3.57	371	3.13	326	25/15
2	TRNAVA	Farma Majcichov	VLČKOVCE	VOLNÁ	H	83	299	9641	3.94	380	3.17	306	27/ 1
3	NITRA	PD DEVIO Nové Sady	ŠURIANKY	VOLNÁ	H	88	304	9265	3.70	343	3.29	305	27/28
4	TRNAVA	PD v Dolnej Krupej	DOLNÁ KRUPÁ	VOLNÁ	R H S	61	304	8963	3.97	356	3.36	301	28/19
5	SKALICA	ROD Skalica	KÁTOV	VOLNÁ	H	23	299	9072	3.88	352	3.20	290	25/11
6	DUNAJSKÁ STREDA	ŠKH Búšlak, s.r.o.	BÚŠLAK	VOLNÁ	H R	44	301	9370	3.49	327	3.04	285	30/ 9
7	DUNAJSKÁ STREDA	Dan-Slovakia Agrar a.s.	DOLNÝ BAR	VOLNÁ	H	37	301	8809	3.92	345	3.23	285	25/26
8	GALANTA	POD Abrahám	HOSTE	VOLNÁ	H S	74	299	9094	3.95	359	3.13	285	28/17
9	HLOHOVEC	FOOD FARM s.r.o.	DOLNÉ TRHOVIŠTE	VOLNÁ	H R	179	303	9313	3.41	317	3.02	282	26/19
10	PEZINOK	PD v Šenkviaciach	ŠENKVICE	VOLNÁ	H	83	302	8871	3.78	335	3.16	280	29/19
11	PÚCHOV	AGROTIP s.r.o. Beluša	BELUŠA	VÄZ-BEZ	H R X	17	304	8818	3.64	321	3.18	280	33/10
12	BÁNOVCE NAD BEBRAVOU	PD Prusy	PRUSY	VOLNÁ	H S	64	296	8670	3.13	271	3.21	278	29/ 0
13	NOVÉ ZÁMKY	Agrocontract mlieč. farma	JASOVÁ	VOLNÁ	H	149	302	8649	3.50	303	3.20	277	30/ 1
14	BRATISLAVA V	PD Dunaj Rusovce	RUSOVCE-STARÁ FARMA	VOLNÁ	H	64	299	8859	3.67	325	3.11	276	27/ 2
15	LEVICE	PD Kalná nad Hronom	TEKOVSKÝ HRÁDOK	VOLNÁ	R S X	102	303	7714	4.74	366	3.58	276	28/12
16	NITRA	Polnofarma Zbehy	ZBEHY	VOLNÁ	H	97	298	8419	3.72	313	3.28	276	26/10
17	ZLATÉ MORAVCE	Národný žrebčín, š.p.	ŽIKAVA	VOLNÁ	H	36	303	8403	3.52	296	3.29	276	27/ 6
18	GALANTA	Agricola s.r.o. Šoporňa	ŠOPORŇA	VOLNÁ	H R S	79	300	8379	3.78	317	3.28	275	26/23
19	TRNAVA	Farma Majcichov	MAJCICHOV	VOLNÁ	H	124	302	8826	4.24	375	3.12	275	27/18
20	MALACKY	AGRA-M s.r.o. Malacky	SUCHOHRAD	VOLNÁ	H	87	297	8742	3.30	289	3.13	274	27/27
21	PEZINOK	PD Budmerice	BUDMERICE	VOLNÁ	H R	97	299	8786	3.88	341	3.12	274	26/24
22	NOVÉ ZÁMKY	družstvo	FARMA VKK	VOLNÁ	H	214	302	7983	4.08	326	3.44	274	29/10
23	MYJAVA	PD Poriadie	POLIANKA	VOLNÁ	H	56	303	8641	4.14	358	3.15	273	24/27
24	ŠALA	PD Močenok	MOČENOK	VOLNÁ	H	182	299	8246	4.01	330	3.31	273	26/29
25	PIEŠŤANY	PVOD Kočín	ŠTERUSY	VOLNÁ	R	126	302	8623	3.78	326	3.16	272	26/28
26	NOVÉ ZÁMKY	AGROCONTRACT a.s.	MIKULÁŠ - DOJÁREŇ	VOLNÁ	H	194	302	8578	3.44	296	3.16	271	27/ 6
27	SENEC	AGRO MALINOVO, a.s.	ZÁLESIE	VOLNÁ	H	49	302	8075	4.12	333	3.34	270	31/27
28	DUNAJSKÁ STREDA	MEDZIČILIZIE, a. s.	ŇARAD	VOLNÁ	H	81	303	8586	3.31	284	3.13	269	25/15
29	KOMÁRNO	PD Búč	BÚČ	VOLNÁ	H	132	300	8367	3.55	297	3.21	269	28/ 3
30	TOPOLČANY	PPD Prašice	VELUŠOVCE	VOLNÁ	H	72	300	8458	3.86	327	3.18	269	25/27
31	HLOHOVEC	PD Siladice	SILADICE	VOLNÁ	H	81	301	8370	4.47	374	3.19	267	28/ 3
32	SENEC	PD Chorvátsky Grob	BERNOLÁKOVO	VOLNÁ	H	64	297	8203	3.75	308	3.24	266	25/ 6
33	TRNAVA	PD Zavar	BRESTOVANY	VOLNÁ	H R	45	303	8253	3.54	292	3.22	266	25/ 1
34	HLOHOVEC	Agrovia, a.s.	HORNÉ TRHOVIŠTE	VOLNÁ	H	40	303	8109	3.89	315	3.26	265	26/29
35	PIEŠŤANY	PD Nižná	NIŽNÁ	VOLNÁ	H R S	62	300	8317	4.79	399	3.19	265	25/17
36	PARTIZÁNSKE	PD Chynorany	CHYNORANY	VOLNÁ	H	177	299	8273	4.08	337	3.20	265	25/ 7
37	NITRA	PD DEVIO Nové Sady	ČAB	VOLNÁ	H	134	300	8014	4.04	324	3.29	264	27/20
38	SENEC	RDP Most pri Bratislave	MOST PRI BRATISLAVE	VOLNÁ	H	136	298	8458	4.65	393	3.11	263	25/26
39	NOVÉ MESTO NAD VÁHOM	PD Pobedím	POBEDÍM	VÄZ-BEZ	H R	22	301	8051	4.05	326	3.27	263	26/20
40	NITRA	PD DEVIO Nové Sady	HRUBOŇOVO	VÄZ-BEZ	H	45	304	8065	3.82	308	3.26	263	26/24
41	NITRA	PD DEVIO Nové Sady	HRUBOŇOVO	VÄZ-BEZ	H	39	304	8103	3.66	297	3.24	263	25/22
42	BANSKÁ BYSTRICA	Barančia spoločnosť, sro	SELCE	VOLNÁ	H R S	41	301	8292	3.33	276	3.17	263	33/17
43	KOŠICE OKOLIE	MKM - Stred	MALÁ VIESKA	VOLNÁ	H X	42	301	7949	3.63	288	3.29	262	29/14
44	DUNAJSKÁ STREDA	Istra M. Dvorníky, s.r.o.	MALÉ DVORNÍKY	VOLNÁ	H	67	300	8426	3.77	317	3.09	261	28/26
45	PIEŠŤANY	PVOD Kočín	ŠTERUSY	VOLNÁ	R X S	19	302	8029	3.76	302	3.24	261	27/26
46	TRNAVA	RD v Cíferi	CÍFER	VOLNÁ	H	147	301	8194	3.83	314	3.18	261	24/19
47	SENEC	PD Úsvit Dunajská Lužná	JÁNOŠÍKOVÁ	VOLNÁ	H	115	298	8082	3.68	297	3.22	260	25/ 4
48	SKALICA	RD BLIŽINA Prietržka	PRIETRŽKA	VOLNÁ	R	31	301	8453	3.86	326	3.07	260	25/17
49	TRNAVA	Školský majetok Trnava	TRNAVA	VOLNÁ	H	43	298	8413	4.54	382	3.09	260	26/ 7
50	KOMÁRNO	AGROCOOP, a. s. Imeľ	IMEĽ	VOLNÁ	H R S	128	298	8154	3.52	287	3.19	260	27/ 5

**ZOZNAM SKUPÍN PLEMIEN V MAŠTALIACH S NAJLEPŠOU ÚŽITKOVOSŤOU KRÁV NA I. LAKTÁCII BEZ ROZDIELU PLEMIEN,
PORADIE PODĽA KG BIELKOVÍN (MIN. 10 UKONČENÝCH LAKTÁCIÍ)**

POR.	OKRES	PODNIK	MAŠTAL	CHARAKTER USTAJNENIA	PREVAŽ PLEM	POČET N.LAK	LAKT. DNI	MLIEKO KG	TUK %	TUK KG	BIELKOVINA %	BIELKOVINA KG	VEK PRI OTELENÍ
51	RIMAVSKÁ SOBOTA	PO, DRUŽSTVO	PO, DRUŽSTVO	VOLNÁ	H X	118	302	7956	3.86	307	3.27	260	30/19
52	RIMAVSKÁ SOBOTA	Agroban, s.r.o.	BÁTKA	VÄZ-BEZ	H S	209	298	7947	4.26	339	3.27	260	26/ 3
53	DUNAJSKÁ STREDA	PD Veľké Blahovo	VEĽKÉ BLAHOVO	VOLNÁ	H S	44	302	8066	3.88	313	3.21	259	27/21
54	ZLATÉ MORAVCE	PPD "Inovec" Volkovce	VOLKOVCE	VOLNÁ	R S	122	304	7862	3.90	306	3.29	259	27/10
55	ZVOLEN	PD Očová	OČOVÁ	VOLNÁ	H	117	298	8344	3.54	295	3.11	259	26/26
56	PÚCHOV	AGROTIP s.r.o. Beluša	RAŠOV	VÄZ-DOJ	H X R	34	303	8044	3.46	279	3.21	258	33/21
57	SENICA	RD S. Jurkoviča Sobotište	SOBOTIŠTE	VOLNÁ	H	107	297	7837	3.68	288	3.28	257	26/30
58	TRNAVA	PD Horné Dubové-Naháč	NAHÁČ	VOLNÁ	H	65	301	7952	5.21	414	3.23	257	27/ 1
59	NOVÉ ZÁMKY	AT Dunaj s.r.o.	DUBNÍK	VÄZ-BEZ	H R	88	299	8074	4.75	383	3.19	257	24/19
60	BÁNOVCE NAD BEBRAVOU	PPD Rybany	VKK RYBANY	VOLNÁ	H	191	302	8220	3.70	304	3.11	256	25/ 7
61	HLOHOVEC	Agrovia, a.s.	HORNÉ TRHOVIŠTE	VOLNÁ	H R	107	302	7804	4.01	313	3.27	255	27/ 5
62	PARTIZÁNSKE	PD Chynorany	KRUŠOVCE	VOLNÁ	H R	154	299	8127	4.17	339	3.13	255	25/ 2
63	MARTIN	PD Belá - Dulice	BELÁ	VOLNÁ	H XMB	136	302	7790	4.76	371	3.27	255	29/30
64	TRNAVA	PD Trnava	TRNAVA	VOLNÁ	R	69	290	7783	3.86	300	3.27	254	25/21
65	DUNAJSKÁ STREDA	PDP Horný Bar	HORNÝ BAR	VOLNÁ	H	44	304	7822	4.26	333	3.24	253	29/19
66	PIEŠŤANY	PD Vrbové	VRBOVÉ	VOLNÁ	S H	44	301	7720	3.66	283	3.28	253	28/ 7
67	KOMÁRNO	MEGART, a.s. Zem. Olča	VKK	VOLNÁ	H R	86	299	7854	3.94	310	3.22	253	25/18
68	PARTIZÁNSKE	PDP Veľké Uherce	VKK VEĽKÉ UHERCE	VOLNÁ	H R	128	301	8046	3.86	310	3.13	252	25/17
69	DUNAJSKÁ STREDA	AGRO BIO HUBICE, a.s.	JANÍKY	VÄZ-BEZ	H	42	304	7593	3.99	303	3.31	251	27/12
70	BRATISLAVA V	PD Dunaj Rusovce	RUSOVCE-STARÁ FARMA	VOLNÁ	H	13	291	8165	3.48	284	3.07	250	27/ 7
71	MALACKY	AGROPARTNER spol. s r. o.	VKK STRÁŽE	VOLNÁ	H	122	300	7755	3.70	287	3.22	250	29/ 0
72	DUNAJSKÁ STREDA	PD Lúč na Ostrove	LÚČ NA OSTROVE	VOLNÁ	H	120	301	7932	3.56	282	3.15	250	28/27
73	TRNAVA	PD Zavar	DOLNÉ LOVČICE	VOLNÁ	H	102	302	8211	3.88	318	3.05	250	24/28
74	NOVÉ ZÁMKY	Poľnohospodár, as N.Zámky	BÁNOV	VÄZ-BEZ	H	102	302	7425	3.85	286	3.37	250	27/ 0
75	LUČENEC	Agrotom s.r.o. Tomášovce	TOMÁŠOVCE	VÄZ-BEZ	H	117	303	7429	4.17	310	3.36	250	28/28
76	BÁNOVCE NAD BEBRAVOU	PD Slatina nad Bebravou	SLATINA N. BEBRAVOU	VOLNÁ	H	77	300	7727	3.95	305	3.23	249	28/ 1
77	NOVÉ ZÁMKY	Poľnohospodár, as N.Zámky	NOVÉ ZÁMKY - BEŠEŇOV	VOLNÁ	H	101	301	7662	3.60	276	3.25	249	26/22
78	MALACKY	AGRA-M s.r.o. Malacky	PLAVECKÝ ŠTVRTOK	VOLNÁ	H	139	294	7795	3.45	269	3.18	248	28/ 5
79	MALACKY	AGROPARTNER spol. s r. o.	PRIEVALY	VOLNÁ	H	116	296	7994	3.55	284	3.11	248	24/12
80	ŠALA	Roľnicke družstvo Šala	HETMIN	VÄZ-BEZ	H	21	290	7526	3.31	249	3.30	248	26/15
81	SENICA	RD "Vrátno"Hradište p./V.	HRADIŠTE	VOLNÁ	H	74	295	7630	4.23	323	3.23	246	29/11
82	TRENČÍN	PD Vlára Nemšová	HORNÉ SRNIE VKK	VOLNÁ	H R	49	297	7707	4.25	328	3.19	246	25/26
83	DUNAJSKÁ STREDA	ŠKH Búšlak, s.r.o.	DUNAJSKÝ KLÁTOV	VOLNÁ	H X	137	294	7781	3.48	271	3.14	245	29/18
84	BÁNOVCE NAD BEBRAVOU	MVL AGRO sro M. Chlievany	VEĽKÉ HOSTE	VÄZ-BEZ	H	139	295	7722	3.63	281	3.17	245	24/12
85	NOVÉ MESTO NAD VÁHOM	PD Podolie	PODOLIE VKK	VOLNÁ	R H S	114	300	7554	3.73	282	3.25	245	28/23
86	TRENČÍN	PD Trenčianske Stankovce	TRENČ.STANKOVCE VKK	VOLNÁ	R	53	299	7503	4.46	335	3.27	245	27/11
87	NOVÉ MESTO NAD VÁHOM	PD Čachtice	ČACHTICE	VÄZ-BEZ	R H	89	293	7548	4.30	325	3.23	244	25/21
88	PARTIZÁNSKE	AGRO-COOP Klátova N. Ves	BOŠANY	VOLNÁ	H X	73	300	7662	3.76	288	3.18	244	26/11
89	KOMÁRNO	PD Pribeta	PRIBETA FA Č. 1	VÄZ-BEZ	R S H	138	296	7223	3.71	268	3.37	244	27/26
90	LEVICE	AGROMARKT Nýrovce s.r.o.	NÝROVCE	VOLNÁ	R S	54	298	7542	4.70	354	3.24	244	28/ 1
91	NITRA	SCPV Nitra	KORYTNÍK	VOLNÁ	H	34	298	7902	3.10	245	3.09	244	24/16
92	NOVÉ ZÁMKY	AT Dunaj s.r.o.	RÚBAŇ	VÄZ-BEZ	H S	74	295	7960	3.98	317	3.06	244	27/ 2
93	TRNAVA	Školský majetok Trnava	TRNAVA	VOLNÁ	H	17	295	7579	4.63	351	3.20	243	25/15
94	KOŠICE II	MOLD-TRADE, s.r.o. Moldava	CESTICE-DOBOGOV	VÄZ-BEZ	H	132	301	7527	3.43	258	3.23	243	30/25
95	DUNAJSKÁ STREDA	MEDZIČILIZIE, a. s.	PATAŠ	VÄZ-BEZ	H	159	298	7649	3.61	276	3.16	242	26/30
96	PIEŠŤANY	PDP Veľké Kostolany	VEĽKÉ KOSTOLANY	VOLNÁ	R	29	303	7519	4.72	355	3.22	242	30/ 9
97	NITRA	PD Mojmirovce	POĽNÝ KESOV	VOLNÁ	H	116	299	7459	3.66	273	3.25	242	26/ 2
98	ŠALA	Selice	VKK SELICE-JUH	VOLNÁ	H	149	299	7993	3.57	285	3.03	242	25/11
99	DUNAJSKÁ STREDA	PD Holice na Ostrove	HOLICE	VOLNÁ	H	80	300	7817	3.53	276	3.09	241	27/15
100	GALANTA	AGRIMPEX družstvo Trstice	TRSTICE	VOLNÁ	H R S	106	299	7425	3.31	246	3.25	241	26/24

ZOZNAM MAŠTALÍ S NAJLEPŠOU ÚŽITKOVOSŤOU KRÁV PLEMENO SLOVENSKE STRAKATÉ, PORADIE PODĽA KG BIELKOVÍN

POR.	OKRES	PODNIK	MAŠTAL	CHARAKTER USTAJNENIA	PREVAŽ PLEM	POČET N.LAK	LAKT. DNI	MLIEKO KG	TUK %	TUK KG	BIELKOVINA %	BIELKOVINA KG	MEDZ VEK 1.OT	PRI	
1	LEVICE	PD HRON Hronovce	DOMAŠA	011	VÄZ-BEZ	S	157	298	7005	4.91	344	3.44	241	396	28/29
2	BÁNOVCE NAD BEBRAVOU	PD Pravotice	OSTRATICE	051	VOLNÁ	S	350	298	6974	3.99	279	3.37	235	414	28/22
3	HLOHOVEC	PD Dolné Otrokovce	LAPOŠ	011	VOLNÁ	S	112	296	6594	4.65	307	3.44	227	386	27/29
4	KOŠICE OKOLIE	MKM - Stred	MALÁ VIESKA	021	VOLNÁ	S	169	292	6664	3.68	245	3.37	225	393	32/16
5	PREŠOV	F.Kijovský, AGROF. Medzany	MEDZANY	011	VÄZ-BEZ	S	74	291	6385	4.01	256	3.40	217	404	31/ 0
6	PREŠOV	PD SEKČOV Tulčík	TULČÍK	011	VÄZ-BEZ	S	126	299	6501	4.70	306	3.31	215	411	34/15
7	KRUPINA	RD Cerovan, družstvo	CEROVO	021	VÄZ-BEZ	S	66	287	6052	3.18	192	3.44	208	409	31/13
8	MICHALOVCE	RD Tušická Nová Ves	TUŠICKÁ NOVÁ VES	011	VÄZ-BEZ	S	35	292	6136	3.96	243	3.37	207	403	
9	TRENČÍN	PD Trenčianska Turná	TRENČIANSKA TURNÁ	021	VÄZ-BEZ	S	141	300	6141	3.98	245	3.34	205	398	29/20
10	STROPKOV	PD ONDAVA Stropkov	BLEDNICA	012	VÄZ-BEZ	S	265	297	6069	3.52	213	3.37	205	419	32/16
11	VELKÝ KRTÍŠ	AGRODRUŽSTVO Príbelce	DOLNÉ PRÍBELCE	022	VÄZ-BEZ	S	201	300	6041	4.09	247	3.36	203	406	32/22
12	PÚCHOV	PD Mestečko	DOHŇANY-ROHÁČOVÁ	012	VOLNÁ	S	129	298	6098	3.77	230	3.31	202	412	29/ 1
13	LEVICE	PD Bátovce	BÁTOVCE	011	VÄZ-BEZ	S	231	296	6071	4.09	248	3.33	202	424	30/25
14	VRANOV NAD TOPLOU	AGRODRUŽSTVO Bystré	ČIERNE	031	VOLNÁ	S	85	293	5880	4.15	244	3.44	202	394	28/27
15	TRNAVA	PD Košolná - Dlhá	KOŠOLNÁ-DLHÁ	012	VOLNÁ	S	105	286	6054	4.24	257	3.29	199	415	30/13
16	LEVICE	PD Bátovce	DRŽENICE - PEREŠ	071	VÄZ-BEZ	S	253	294	5881	3.83	225	3.32	196	434	30/29
17	DUNAJSKÁ STREDA	PD Orechová Potôň	ORECHOVÁ POTÔŇ	015	VÄZ-BEZ	S	85	302	5613	4.35	244	3.47	195	448	36/27
18	KRUPINA	RD Cerovan, družstvo	CEROVO	011	VÄZ-BEZ	S	93	292	5652	3.25	184	3.43	194	416	33/18
19	MICHALOVCE	RD Tušická Nová Ves	TUŠICE	031	VÄZ-BEZ	S	136	289	5754	3.86	222	3.36	193	404	37/20
20	DUNAJSKÁ STREDA	PD Orechová Potôň	ORECHOVÁ POTÔŇ	011	VÄZ-BEZ	S	56	299	5537	4.39	243	3.46	192	521	38/ 2
21	POLTÁR	PD KALINOVČAN Kalinovo	VELKÁ VES	022	VÄZ-BEZ	S	59	296	5443	4.16	226	3.52	191	417	36/25
22	DUNAJSKÁ STREDA	PD Orechová Potôň	ORECHOVÁ POTÔŇ	013	VÄZ-BEZ	S	83	301	5364	4.26	229	3.50	188	462	37/ 9
23	VELKÝ KRTÍŠ	I.DRUŽSTEVNÁ a.s. Dač.Lom	DAČOV LOM	011	VOLNÁ	S	142	290	5525	4.48	248	3.40	188	373	32/ 8
24	PREŠOV	AGRO-LENT s.r.o. Prešov	VELKÝ ŠARIŠ	023	VÄZ-BEZ	S	33	297	5676	4.15	236	3.31	188	413	32/ 3
25	VRANOV NAD TOPLOU	AGRODRUŽSTVO V SOLI	RUDLOV	021	VÄZ-BEZ	S	37	285	5425	4.19	227	3.44	186	452	26/25
26	LEVICE	PD Bátovce	DRŽENICE	021	VÄZ-BEZ	S	84	298	5628	3.91	220	3.29	185	442	31/19
27	DUNAJSKÁ STREDA	PD Orechová Potôň	ORECHOVÁ POTÔŇ	014	VÄZ-BEZ	S	45	298	5392	4.44	239	3.41	184	482	37/20
28	SNINA	AGRIFOP, a.s. Stakčín	SNINA	041	VOLNÁ	S	235	297	5556	3.92	218	3.31	184	418	29/29
29	KOMÁRNO	PVOD Dulovce	DULOVCE	011	VÄZ-BEZ	S	141	297	5355	3.72	199	3.41	183	445	27/12
30	GALANTA	RaVOD PATA	PUSTÉ SADY	052	VOLNÁ	S	172	297	5231	4.36	228	3.45	181	444	28/21
31	LEVICE	PD KLAS Čata	ČATA	011	VÄZ-BEZ	S	75	286	5378	4.42	238	3.30	177	400	27/ 1
32	PÚCHOV	PD Mestečko	DOHŇANY	011	VÄZ-BEZ	S	67	296	5246	3.80	199	3.31	174	423	29/ 8
33	ŠALA	Roľnícke družstvo Šala	DLHÁ NAD VÁHOM	031	VÄZ-BEZ	S	105	290	5153	3.70	191	3.35	173	419	29/ 5
34	PRIEVIDZA	PD HORNÁ NITRA Nedožery	NEDOŽERY	021	VÄZ-BEZ	S	122	292	4951	4.54	225	3.43	170	411	28/24
35	LEVICE	PD Júr nad Hronom	JUR NAD HRONOM	011	VÄZ-BEZ	S	255	292	5128	4.70	241	3.29	169	404	27/27
36	PREŠOV	PD SEKČOV Tulčík	DEMJATA	031	VÄZ-BEZ	S	43	294	5039	4.44	223	3.36	169	412	32/25
37	ROŽŇAVA	PD Gemerská Poloma	GEMERSKÁ POLOMA	012	VÄZ-BEZ	S	111	299	5123	3.97	203	3.30	169	395	32/19
38	KRUPINA	PD Senohrad	SENOHRAD	011	VÄZ-BEZ	S	200	288	4953	3.71	184	3.40	168	389	30/ 4
39	PREŠOV	PD Kapušany pri Prešove	CHMELOV	041	VÄZ-BEZ	S	147	292	4819	4.52	218	3.45	166	409	32/19
40	PREŠOV	PD SEKČOV Tulčík	ZÁHRADNÉ	024	VÄZ-BEZ	S	55	302	5131	3.54	182	3.22	165	393	35/ 6
41	PREŠOV	PD SEKČOV Tulčík	TULČÍK	012	VÄZ-BEZ	S	101	294	4843	4.67	226	3.34	162	385	35/22
42	PREŠOV	PD SEKČOV Tulčík	ZÁHRADNÉ	023	VÄZ-BEZ	S	71	300	4828	3.64	176	3.35	162	398	34/24
43	ROŽŇAVA	PD Gemerská Poloma	GEMERSKÁ POLOMA	011	VÄZ-BEZ	S	132	298	4880	3.99	195	3.33	162	397	32/ 3
44	MICHALOVCE	SPoŠ Michalovce	MICHALOVCE	011	VÄZ-BEZ	S	40	299	4612	4.45	205	3.45	159	435	26/14
45	LEVICE	PD Bátovce	DEVIČANY	061	VÄZ-BEZ	S	67	295	4796	3.93	188	3.30	158	441	32/25
46	SENICA	PD Borský Mikuláš	BORSKÝ PETER	021	VOLNÁ	S	288	291	4636	3.95	183	3.40	157	383	30/ 5
47	SNINA	LPM Ulič, št. p.	ULIČ	011	VÄZ-BEZ	S	67	299	5003	4.42	221	3.14	157	383	29/25
48	SNINA	AGRIFOP, a.s. Stakčín	STAKČÍN	011	VÄZ-DOJ	S	96	301	4873	4.55	221	3.19	156	430	37/23
49	BARDEJOV	Ladislav Kuľka VK & spol.	DUKOVCE	151	VÄZ-BEZ	S	61	287	4745	3.72	177	3.22	153	422	38/25
50	SNINA	AGRIFOP, a.s. Stakčín	STAKČÍN	012	VÄZ-DOJ	S	175	298	4761	4.49	214	3.21	153	445	36/25

ZOZNAM MAŠTALÍ S NAJLEPŠOU ÚŽITKOVOSŤOU KRÁV PLEMENO SLOVENSKE STRAKATÉ A JEHO KRÍŽENCI, PORADIE PODĽA KG BIELKOVÍN

POR.	OKRES	PODNIK	MAŠTAL	CHARAKTER USTAJNENIA	PREVAŽ PLEM	POČET N.LAK	LAKT. DNI	MLIEKO KG	TUK %	TUK KG	BIELKOVINA %	BIELKOVINA KG	MEDZ VEK 1.OT	PRI	
1	PIEŠŤANY	PD Vrbové	VRBOVÉ	011	VOLNÁ	S H	106	299	7828	3.66	287	3.30	258	436	28/ 7
2	TOPOLČANY	PPD Prašice	PRAŠICE	021	VÄZ-BEZ	S H	181	296	7449	3.81	284	3.25	242	423	27/30
3	KRUPINA	AGROCHOV s.r.o. BEBRAVA	BEBRAVA	011	VÄZ-BEZ	S R X	115	297	7058	3.83	270	3.27	231	435	27/21
4	HLOHOVEC	PD Dolné Otrokovce	DOLNÉ OTROKOVCE	012	VOLNÁ	S R	189	296	6744	4.44	299	3.35	226	383	27/30
5	VELKÝ KRTÍŠ	I.DRUŽSTEVNÁ a.s. Dač.Lom	SUCHAN	021	VÄZ-BEZ	S R	176	301	6725	4.91	330	3.36	226	394	31/20
6	ZLATÉ MORAVCE	PD Neverice	JELENEC	011	VOLNÁ	S R	409	295	6619	3.86	256	3.40	225	419	31/ 6
7	BANSKÁ BYSTRICA	RD v Selciach	SELCE	011	VOLNÁ	S R X	63	290	6493	3.81	247	3.43	223	431	38/ 1
8	POVAŽSKÁ BYSTRICA	PD Dolná Mariková	HATNÉ	011	VÄZ-BEZ	S X	109	300	6527	4.07	266	3.41	222	425	30/27
9	TRENČÍN	PD Trenčianska Turná	TRENČIANSKA TURNÁ	011	VÄZ-BEZ	S R	86	298	6499	3.96	257	3.38	219	415	29/ 1
10	ZLATÉ MORAVCE	AGRO-NV a.s. Nemčiňany	NEMČIŇANY	021	VOLNÁ	S R	97	298	6515	4.29	280	3.36	219	422	29/ 9
11	NITRA	PD vo Vrábloch	HORNÝ OHAJ	011	VOLNÁ	S R	92	300	6402	4.04	259	3.40	218	403	27/30
12	PREŠOV	PD Šarišan Svinia	KOJATICE	021	VÄZ-BEZ	S R	149	296	6373	3.64	232	3.40	217	410	29/30
13	TOPOLČANY	PP Hajná Nová Ves, a.s.	HAJNÁ NOVÁ VES	011	VÄZ-BEZ	S R	103	295	6525	3.99	260	3.28	214	426	29/23
14	TOPOLČANY	PD Nitrianská Blatnica	VKK NITR. BLATNICA	012	VÄZ-BEZ	S R	98	298	6322	4.56	288	3.35	212	417	28/ 0
15	LEVICE	PD Tekovské Lužany	TEKOVSKÉ LUŽANY	011	VÄZ-BEZ	S X R	273	295	6294	4.07	256	3.36	211	389	30/ 6
16	PREŠOV	PD Kapušany pri Prešove	LADA	022	VÄZ-BEZ	S H	266	297	6255	4.53	283	3.37	211	387	32/24
17	BARDEJOV	ORAGRO - V, s.r.o.	KOPRIVNICA	011	VOLNÁ	S H R	128	293	6318	3.83	242	3.33	210	432	30/ 2
18	VRANOV NAD TOPLOU	AGRODRUŽSTVO Bystré	ČIERNE	041	VOLNÁ	S X	38	296	6033	4.26	257	3.44	208	396	29/ 9
19	POVAŽSKÁ BYSTRICA	MILK s.r.o. Sverepec	SVEREPEC	011	VÄZ-BEZ	S X	114	297	6093	3.88	237	3.40	207	415	31/27
20	PREŠOV	AGRO-LENT s.r.o. Prešov	VELKÝ ŠARIŠ	022	VÄZ-BEZ	S R	33	294	6156	3.99	246	3.35	206	404	31/ 7
21	DETVA	AGROSEV, s.r.o. Detva	DETVA	011	VOLNÁ	S R X	382	298	5975	4.36	261	3.41	204	384	29/12
22	PÚCHOV	PD Mestečko	LÚKY P/M	051	VÄZ-DOJ	S X	262	302	6037	3.50	211	3.37	203	398	30/ 7
23	GALANTA	Agropek-Team sro V. Grob	VELKÝ GROB	011	VOLNÁ	S H	190	301	6123	4.12	252	3.31	202	413	26/27
24	MICHALOVCE	Gama PD Pavlovce nad Uhom	PAVLOVCE NAD UHOM	011	VÄZ-BEZ	S X H	143	296	6123	4.63	283	3.29	202	413	29/11
25	TOPOLČANY	PD Šalgovce	ŠALGOVCE	011	VÄZ-BEZ	S R	148	296	5940	3.92	233	3.36	200	402	27/27
26	GALANTA	ELVÍRA s.r.o.	DOLNÉ SALIBY	011	VOLNÁ	S R	278	292	5894	3.85	227	3.33	196	392	29/30
27	DETVA	RD Kriváň	KRIVÁŇ	011	VÄZ-BEZ	S X	214	290	5696	3.43	195	3.41	194	396	32/22
28	LEVICE	PD Kozárovce	KOZÁROVCE	011	VOLNÁ	S R	223	294	5880	4.06	239	3.29	193	399	29/22
29	ZVOLEN	PD Lieskovec	LIESKOVEC	011	VÄZ-BEZ	S X	224	300	5726	3.79	217	3.35	192	429	36/ 8
30	KRUPINA	Družstvo AGRA Litava	FARMA	031	VÄZ-BEZ	S R	96	295	5600	3.71	208	3.33	187	450	33/18
31	VRANOV NAD TOPLOU	POD Vehec	ORTÁŠE	021	VOLNÁ	S X R	155	289	5349	4.14	222	3.47	186	400	28/19
32	KOŠICE OKOLIE	PD Nová Bodva	TURŇA NAD BODVOU	021	VOLNÁ	S H	192	291	5404	3.94	213	3.39	183	439	29/ 3
33	KOMÁRNO	Agročat a.s. Čil. Radvaň	KLIŽSKÁ NEMÁ	011	VÄZ-BEZ	SMB	61	294	5623	4.48	252	3.23	182	421	31/ 6
34	KOMÁRNO	Agročat a.s. Čil. Radvaň	KLIŽSKÁ NEMÁ	012	VÄZ-BEZ	SMB	61	294	5581	4.54	254	3.26	182	402	29/20
35	KRUPINA	AGROSPOL Hontianske Nemce	HONTIANSKÉ NEMCE	021	VÄZ-BEZ	S R X	75	295	5412	3.86	209	3.35	182	437	31/ 5
36	VELKÝ KRTÍŠ	Agropex s.r.o. Sklabiná	AGROPEX S.R.O. SKLAB021	VÄZ-BEZ	S H	156	297	5393	4.35	235	3.37	182	503	34/24	
37	ZVOLEN	SLOVSEED, spol.s.r.o.	SLOVSEED, SPOL.S.R.O.011	VOLNÁ	S X H	114	291	5444	3.31	180	3.34	182	409	33/ 1	
38	LEVICE	PD POHRONIE Želiezovce	SVODOV	021	VOLNÁ	S R X	177	292	5223	4.33	226	3.44	180	403	27/ 2
39	HLOHOVEC	PD Žlkovce - Ratkovce	ŽLKOVCÉ	012	VOLNÁ	S X	157	297	5296	4.48	237	3.36	178	409	27/ 7
40	PRIEVIDZA	PD HORNÁ NITRA Nedožery	BREZANY	011	VÄZ-BEZ	S H	273	298	5356	4.41	236	3.32	178	436	31/ 8
41	LEVICE	PD Žemberovce	BRHLOVCE	022	VÄZ-BEZ	S R	73	299	5372	4.36	234	3.31	178	535	30/24
42	KRUPINA	PD Senohrad	SENOHRAD	012	VÄZ-BEZ	S X	179	289	5185	3.70	192	3.40	176	405	29/23
43	MICHALOVCE	RD Trhovište	TRHOVIŠTE	011	VÄZ-BEZ	S H	101	293	5206	3.83	199	3.34	174	418	32/19
44	GALANTA	POLAGRO, s.r.o. Jelka	JELKA	011	VOLNÁ	S X	205	282	5616	3.96	222	3.08	173	381	31/11
45	ŠALA	QUEEN s.r.o. Neded	NEDED	011	VÄZ-BEZ	S X	116	292	5000	3.80	190	3.45	172	421	31/17
46	KOMÁRNO	PVOD Martovce	MARTOVCE	011	VÄZ-BEZ	S R	70	299	5050	3.63	183	3.38	171	455	34/25
47	PREŠOV	Družstvo AGROPLUS Prešov	SOLIVAR	012	VÄZ-BEZ	S R	96	295	5024	4.05	203	3.39	171	395	27/26
48	KOMÁRNO	PVOD Martovce	MARTOVCE	013	VÄZ-BEZ	S R	56	301	5178	3.57	185	3.28	170	427	34/27
49	KRUPINA	Družstvo AGRA Litava	LITAVA	011	VÄZ-BEZ	S R	88	298	5167	3.90	202	3.30	170	457	33/27
50	LIPTOVSKÝ MIKULÁŠ	PD Smrečany	SMREČANY	011	VOLNÁ	S R P	230	294	5079	3.95	201	3.33	169	367	30/21

ZOZNAM MAŠTALÍ S NAJLEPŠOU ÚŽITKOVOSŤOU KRÁV PLEMENO SLOVENSKE STRAKATÉ A JEHO KRÍŽENCI, PORADIE PODĽA KG BIELKOVÍN

POR.	OKRES	PODNIK	MAŠTAL	CHARAKTER USTAJNENIA	PREVAŽ PLEM	POČET N.LAK	LAKT. DNI	MLIEKO KG	TUK %	BIELKOVINA KG	MEDZ %	VEK KG	PRI 1.OT		
51	TURČIANSKE TEPLICE	PD Mošovce	BLÁŽOVCE	041	VOLNÁ	S X R	281	286	5148	4.05	209	3.27	169	399	35/13
52	ŠALA	QUEEN s.r.o. Neded	NEDED	012	VÄZ-BEZ	S X	160	292	4921	3.80	187	3.42	168	416	32/ 3
53	TREBIŠOV	PRIMAGRO s.r.o.Parchovany	PARCHOVANY	011	VÄZ-BEZ	S X	124	291	4824	3.78	183	3.46	167	401	32/ 5
54	BANSKÁ BYSTRICA	PD "BUKOVINA" Strelníky	STRELNÍKY	011	VOLNÁ	S X	193	298	4910	4.05	199	3.37	165	397	30/ 4
55	NITRA	PD Jelšovce	JELŠOVCE	011	VÄZ-BEZ	S X R	59	291	4950	4.10	203	3.32	164	417	24/17
56	GALANTA	ŠINTAVAN s.r.o. ŠINTAVA	ŠINTAVA	011	VOLNÁ	S R	195	290	4881	4.52	221	3.34	163	384	27/ 1
57	KRUPINA	HVD Horný Badín	DRIEŇOVO	011	VÄZ-BEZ	S X H	70	294	4998	3.59	180	3.24	162	413	34/18
58	HUMENNÉ	CO.BE.R.-PLUS, sro. Rovné	ROVNÉ	011	VÄZ-BEZ	S H R	61	300	4726	4.48	212	3.42	162	385	35/14
59	PRIEVIDZA	Poľno Vtáčnik Lehota p.V.	LEHOTA POD VTÁČNIKOM	061	VOLNÁ	S H	501	294	4565	3.95	180	3.43	157	414	31/28
60	BARDEJOV	PPD BREZOV	LUŽANY PRI TOPLI	021	VÄZ-BEZ	S R	146	296	4862	4.02	195	3.24	157	413	36/16
61	POLTÁR	PD Hrnčiarске Zalužany	VELKÁ SUCHÁ	012	VOLNÁ	S H	224	296	4653	4.39	204	3.27	152	410	33/14
62	POLTÁR	PD KALINOVČAN Kalinovo	VELKÁ VES	023	VÄZ-BEZ	S R X	55	298	4456	3.93	175	3.41	152	409	34/22
63	VELKÝ KRTÍŠ	PD akcionárov "Ipel"Balog	ŠAHY	062	VÄZ-BEZ	S X X	61	290	4631	4.24	197	3.26	151	400	29/28
64	STROPKOV	PD TOKAJIK Nižná Olšava	VYŠNÁ OLŠAVA	021	VÄZ-BEZ	S X	154	294	4553	3.77	171	3.32	151	462	32/30
65	TOPOLČANY	Rol. pod. družstvo Závada	ZÁVADA	011	VÄZ-BEZ	S R	83	290	4630	4.03	187	3.20	148	410	29/ 6
66	BÁNOVCE NAD BEBRAVOU	TOPAGRO s.r.o.	RUSKOVCE	011	VÄZ-BEZ	S R	114	299	4455	4.14	184	3.28	146	407	26/24
67	LEVICE	RD "Prameň"	BORY	011	VÄZ-DOJ	S X	65	297	4335	4.34	188	3.37	146	421	29/ 6
68	ZVOLEN	RD Budča	BUDČA	011	VOLNÁ	S X	99	296	4153	4.05	168	3.52	146	472	32/15
69	KEŽMAROK	AGROZAMI, spol. s r.o.	TVAROŽNÁ	011	VÄZ-BEZ	S X	100	288	4613	4.26	196	3.17	146	385	31/23
70	BREZNO	Agrohelf s.r.o. Helpa	HELPA	011	VOLNÁ	S X	212	287	4375	3.94	173	3.29	144	405	34/ 5
71	ŽIAR NAD HRONOM	PD Žiar nad Hronom	ŽIAR NAD HRONOM	012	VÄZ-BEZ	S X	173	286	4351	4.43	193	3.31	144	426	33/30
72	KOŠICE OKOLIE	PD Klátov	NIŽNÝ KLÁTOV	011	VÄZ-BEZ	S X H	53	300	4450	3.77	168	3.24	144	435	32/ 7
73	ILAVA	PD Košeca a.s.	LADCE	011	VOLNÁ	S R	91	293	4444	3.91	174	3.21	143	437	38/ 5
74	TURČIANSKE TEPLICE	PD Dubové	RUDNO	051	VÄZ-BEZ	S X	64	284	4346	4.86	211	3.26	142	419	36/30
75	BANSKÁ BYSTRICA	PD Hrochoť	HROCHOŤ	011	VOLNÁ	S X	250	296	4232	4.27	181	3.32	141	390	39/ 5
76	RIMAVSKÁ SOBOTA	Sekopol, s.r.o.	LUKOVIŠTIA	011	VÄZ-BEZ	S X	75	296	4435	4.57	203	3.18	141	421	30/30
77	HUMENNÉ	Agropapín, s.r.o.	PAPÍN	012	VÄZ-DOJ	S X	52	284	4186	4.18	175	3.33	140	423	43/24
78	SABINOV	Agrodružstvo Ostrovany	OSTROVANY	011	VÄZ-BEZ	S R	41	297	4342	4.44	193	3.24	140	441	34/30
79	KRUPINA	Agrodružstvo Č. Vrbovok	ČABRAĎSKÝ VRBOVOK	011	VÄZ-BEZ	S X	79	295	4260	3.83	163	3.26	139	432	38/13
80	BANSKÁ BYSTRICA	PD Sebedín Bečov	BEČOV	011	VOLNÁ	S X	193	291	4341	4.02	175	3.19	138	379	34/20
81	BANSKÁ ŠTIAVNICA	RD SITNO Prenčov	PRENČOV	012	VÄZ-BEZ	S X	36	285	4034	3.47	140	3.42	138	452	38/28
82	BARDEJOV	PD Javorina Malcov	MALCOV	013	VÄZ-BEZ	S P R	73	290	4214	3.97	167	3.27	138	420	34/11
83	KOŠICE OKOLIE	PD Klátov	NIŽNÝ KLÁTOV	012	VÄZ-BEZ	S X H	60	297	4331	3.59	155	3.20	138	426	31/15
84	VELKÝ KRTÍŠ	Agrodružstvo Senné	FARMA ZÁVADA	011	VÄZ-BEZ	S H X	159	291	4362	3.61	157	3.15	137	429	39/26
85	MEDZILABORCE	JANES, s.r.o.	MEDZILABORCE	011	VOLNÁ	S R	125	295	4147	3.97	165	3.31	137	406	30/22
86	TURČIANSKE TEPLICE	PD Dubové	JASENOVO	071	VÄZ-BEZ	S X	86	289	4131	4.00	165	3.28	135	418	36/ 6
87	BANSKÁ BYSTRICA	PD v Podkoniciach	PODKONICE	011	VOLNÁ	S R X	77	299	4266	3.99	170	3.17	135	425	41/13
88	BARDEJOV	AGRO - RASLAVICE, s.r.o.	ABRAHÁMOVCE	031	VÄZ-BEZ	S X R	230	295	4122	3.78	156	3.25	134	401	32/29
89	BREZNO	Poľnoprodukt Čierny Balog	ČIERNY BALOG	012	VÄZ-DOJ	S X	132	289	4096	4.02	165	3.26	133	527	40/15
90	ŽARNOVICA	Šk. majetok Nová Baňa	NOVÁ BAŇA	011	VÄZ-BEZ	S B X	59	295	3821	4.88	186	3.42	131	455	33/ 8
91	SVIDNÍK	PD Kurimka v Cernine	CERNINA	011	VÄZ-BEZ	S X	82	297	3983	3.81	152	3.26	130	481	34/ 8
92	SNINA	AGRIDEA, sro PICHNE	PICHNE	012	VÄZ-DOJ	S H	39	298	3587	3.89	140	3.47	125	511	40/24
93	HUMENNÉ	Agropapín, s.r.o.	PAPÍN	011	VÄZ-DOJ	S X	45	284	3677	4.11	151	3.34	123	366	39/11
94	PREŠOV	KARPATOVKA s.r.o	CHMIŇANY	011	VOLNÁ	S P	107	294	3560	4.37	155	3.45	123	432	45/ 6
95	ROŽŇAVA	Agrar s.r.o. Jablonov n/T	HRUŠOV	011	VOLNÁ	S X	58	298	3718	3.76	140	3.26	121	411	36/ 1
96	RIMAVSKÁ SOBOTA	AGROKOL s.r.o.	RIMAVSKÁ PÍLA	011	VÄZ-BEZ	S X	72	285	3834	4.15	159	3.14	120	446	36/30
97	BARDEJOV	Ladislav Kuľka VK & spol.	KURIMA	071	VÄZ-DOJ	S X	119	292	3686	3.72	137	3.22	119	435	31/13
98	BARDEJOV	Agrodružstvo Tarnov	ZLATÉ	021	VÄZ-BEZ	S P R	58	300	3538	3.80	134	3.31	117	521	51/ 3
99	ILAVA	PD Košeca a.s.	ILAVA	021	VÄZ-BEZ	S X	59	295	3634	4.06	148	3.18	116	451	39/19
100	BREZNO	PD Beňuš	BRAVÄCOVO	021	VÄZ-BEZ	S R	122	296	3593	4.61	166	3.16	113	401	42/ 6

ZOZNAM MAŠTALÍ S NAJLEPŠOU ÚŽITKOVOSŤOU KRÁV PLEMENO SLOVENSKE PINZGAUSKÉ, PORADIE PODĽA KG BIELKOVÍN

POR.	OKRES	PODNIK	MAŠTAL	CHARAKTER USTAJNENIA	PREVAŽ PLEM	POČET N.LAK	LAKT. DNI	MLIEKO KG	TUK %	BIELKOVINA KG	MEDZ %	VEK KG	PRI 1.OT		
1	LIPTOVSKÝ MIKULÁŠ	AGRIA, a.s.	LIPT.PORÚBKA	061	VOLNÁ	P	217	295	4591	4.07	187	3.52	162	404	32/ 2
2	POPRAD	PD Mlynica	MLYNICA	011	VOLNÁ	P	144	293	4790	3.97	190	3.36	161	421	34/18
3	MARTIN	PD Dražkovce	DRAŽKOVCE	011	VÄZ-BEZ	P	76	299	4526	3.92	178	3.31	150	442	34/ 5
4	POPRAD	PD Spišské Bystré	KVETNICA	021	VÄZ-BEZ	P	92	295	4321	3.80	164	3.38	146	397	30/29
5	MARTIN	PD Dražkovce	DRAŽKOVCE	012	VÄZ-BEZ	P	82	298	4329	3.92	170	3.36	145	506	32/25
6	LIPTOVSKÝ MIKULÁŠ	PD Smrečany	VETERNÁ PORUBA	031	VOLNÁ	P	96	296	3965	4.34	172	3.17	126	397	30/23
7	BARDEJOV	PoInodružstvo Kružlov	KRUŽLOV	011	VÄZ-BEZ	P	134	289	3260	3.72	121	3.14	102	421	39/ 1
8	ČADCA	PD Čierne	ČIERNE	011	VÄZ-BEZ	P	236	287	3125	3.44	108	3.25	101	423	35/28

ZOZNAM MAŠTALÍ S NAJLEPŠOU ÚŽITKOVOSŤOU KRÁV PLEMENO SLOVENSKE PINZGAUSKÉ A JEHO KRÍŽENCI, PORADIE PODĽA KG BIELKOVÍN

POR.	OKRES	PODNIK	MAŠTAL	CHARAKTER USTAJNENIA	PREVAŽ PLEM	POČET N.LAK	LAKT. DNI	MLIEKO KG	TUK %	BIELKOVINA KG	MEDZ %	VEK KG	PRI 1.OT		
1	SPIŠSKÁ NOVÁ VES	PD ODORÍN	ODORÍN	011	VOLNÁ	P R	241	291	5629	4.12	232	3.34	188	401	29/26
2	SABINOV	PoInovýroba Krásna Lúka	KRÁSNA LÚKA	011	VÄZ-BEZ	PMB S	166	298	5777	4.36	252	3.25	187	391	29/19
3	DOLNÝ KUBÍN	PD Horná Lehota	HORNÁ LEHOTA	011	VOLNÁ	P X R	187	287	5464	3.90	213	3.37	184	384	44/24
4	TVRDOŠÍN	PD Trsteník	TRSTENÁ	012	VOLNÁ	P R	52	290	5405	4.01	217	3.41	184	445	34/25
5	NÁMESTOVO	RD Vavrečka-Ťapešovo	ŤAPEŠOVO	011	VOLNÁ	P R X	212	296	5360	4.84	259	3.37	181	398	39/12
6	RUŽOMBEROK	PD Likavka	MARTINČEK	021	VÄZ-BEZ	P R	155	287	5597	4.52	253	3.21	180	407	32/21
7	MARTIN	PD Sklabiňa	ZÁBORIE	023	VOLNÁ	P R H	345	290	5361	3.98	213	3.30	177	405	30/27
8	DOLNÝ KUBÍN	AD Oravská Poruba	ORAVSKÁ PORUBA	011	VOLNÁ	P R X	192	290	5153	3.81	197	3.41	176	405	35/ 3
9	RUŽOMBEROK	PD Likavka	LIKAVKA	011	VÄZ-BEZ	P R	85	287	5472	4.64	254	3.20	175	408	32/14
10	LIPTOVSKÝ MIKULÁŠ	Podtatranská poIn.spoloč.	JALOVEC	011	VÄZ-BEZ	P H R	82	296	5123	4.61	236	3.19	163	445	30/19
11	RUŽOMBEROK	PD Lisková - Sliache	LISKOVÁ	011	VÄZ-BEZ	P R X	100	284	4917	3.84	189	3.22	158	381	31/25
12	MARTIN	VKM, s.r.o. Necpaly	NECPALY	011	VÄZ-BEZ	P S R	170	291	4710	4.38	206	3.26	154	410	33/ 2
13	LIPTOVSKÝ MIKULÁŠ	RD Hybe	HYBE	017	VOLNÁ	P R	427	291	4575	3.99	183	3.31	151	402	36/25
14	LIPTOVSKÝ MIKULÁŠ	PD Kvačany	LIPT.TRNOVEC	031	VÄZ-BEZ	P R	107	294	4607	3.70	171	3.28	151	445	32/ 4
15	RUŽOMBEROK	PD Liptovská Osada	LIPT.OSADA	012	VÄZ-BEZ	P X R	77	290	4694	4.42	207	3.14	148	442	43/14
16	RUŽOMBEROK	PD Lisková - Sliache	VYŠNÝ SLIAČ	041	VÄZ-BEZ	P R X	133	280	4597	3.75	172	3.20	147	394	31/13
17	RUŽOMBEROK	PD Lisková - Sliache	STREDNÝ SLIAČ	031	VÄZ-BEZ	P R X	109	284	4475	3.82	171	3.24	145	404	31/29
18	STARÁ LUBOVŇA	TOMAK s.r.o. PODOLÍNEC	PODOLÍNEC	011	VOLNÁ	P R	223	295	4273	4.22	180	3.33	142	402	40/ 3
19	SPIŠSKÁ NOVÁ VES	PD Smižany	SMIŽANY	012	VOLNÁ	P R X	132	295	4311	4.17	180	3.30	142	396	30/ 6
20	RUŽOMBEROK	PD Liptovská Osada	LIPT.OSADA	011	VÄZ-BEZ	P X R	77	289	4480	4.16	187	3.09	138	436	43/12
21	RUŽOMBEROK	PD Liptovská Osada	LIPT.OSADA	013	VÄZ-BEZ	P X R	55	292	4253	4.27	182	3.24	138	424	43/23
22	TVRDOŠÍN	PDLČV Čimhová	ČIMHOVÁ	011	VOLNÁ	P R	140	287	4086	3.93	161	3.39	138	418	34/25
23	LEVOČA	PD Olšavica	OLŠAVICA	011	VOLNÁ	P R	229	289	4127	4.16	172	3.33	137	411	36/ 3
24	STARÁ LUBOVŇA	POLANA-pod.druž. Jarabina	JARABINA	011	VOLNÁ	P X R	119	298	4116	3.97	164	3.33	137	430	41/15
25	RUŽOMBEROK	PD Likavka	KOMJATNÁ	031	VÄZ-BEZ	P R	118	287	4267	4.46	190	3.13	134	412	32/ 8
26	NÁMESTOVO	AGROKOVEX, PD Novot	NOVOŤ	011	VOLNÁ	P R X	143	292	3932	4.06	159	3.39	133	403	43/ 5
27	STARÁ LUBOVŇA	SPOLAGRO sro Š.JASTRABIE	ŠARIŠSKÉ JASTRABIE	011	VOLNÁ	P R X	67	297	4184	4.33	181	3.14	131	429	37/24
28	POPRAD	PD Hranovnica	HRANOVNICA	013	VÄZ-BEZ	P R M	50	292	3843	4.49	173	3.21	123	409	39/28
29	STARÁ LUBOVŇA	PD KAMIENKA	KAMIENKA	011	VOLNÁ	P X S	201	292	3415	4.40	150	3.40	116	408	38/11
30	STARÁ LUBOVŇA	PVOD ÚDOL	ÚDOL	011	VOLNÁ	P X	139	291	3288	4.32	142	3.38	111	384	48/ 6
31	KYSUCKÉ NOVÉ MESTO	RD Rudina	RUDINA	011	VÄZ-BEZ	PMB X	117	283	3001	3.54	106	3.21	96	524	42/ 9

ZOZNAM MAŠTALÍ S NAJLEPŠOU ÚŽITKOVOSŤOU KRÁV PLEMENO HOLSTEINSKÉ, PORADIE PODĽA KG BIELKOVÍN

POR.	OKRES	PODNIK	MAŠTAL	CHARAKTER USTAJNENIA	PREVAŽ PLEM	POČET N.LAK	LAKT. DNI	MLIEKO KG	TUK %	BIELKOVINA KG	MEDZ %	VEK KG	PRI 1.OT	
1	DUNAJSKÁ STREDA	Dan-Slovakia Agrar a.s.	NOVÝ DVOR	011	VOLNÁ	H	766	302	11207	3.71	416	3.17	356	401 25/15
2	TRNAVA	Farma Majcichov	VLČKOVCE	051	VOLNÁ	H	242	299	10371	3.82	396	3.15	327	396 27/ 1
3	DUNAJSKÁ STREDA	Dan-Slovakia Agrar a.s.	DOLNÝ BAR	031	VOLNÁ	H	141	302	9469	4.00	379	3.24	307	402 25/26
4	SKALICA	ROD Skalica	KÁTOV	021	VOLNÁ	H	75	298	9658	3.78	365	3.16	305	431 25/11
5	DUNAJSKÁ STREDA	MEDZIČILIZIE, a. s.	ŇÁRAD	051	VOLNÁ	H	238	303	9510	3.29	312	3.16	300	453 25/15
6	NITRA	PD DEVIO Nové Sady	ŠURIANKY	041	VOLNÁ	H	182	302	9007	3.76	339	3.28	296	479 27/28
7	ZLATÉ MORAVCE	Národný žrebčín, š.p.	ŽIKAVA	011	VOLNÁ	H	90	303	8905	3.58	319	3.28	292	411 27/ 6
8	PEZINOK	PD v Šenkviaciach	ŠENKVICE	051	VOLNÁ	H	232	300	9173	3.85	353	3.17	291	462 29/19
9	MYJAVA	PD Poriadie	POLIANKA	011	VOLNÁ	H	124	301	9140	4.31	394	3.17	290	440 24/27
10	NOVÉ ZÁMKY	Agrocontract mlieč. farma	JASOVÁ	011	VOLNÁ	H	420	299	8924	3.52	314	3.21	287	445 30/ 1
11	NITRA	Poľnofarma Zbehy	ZBEHY	011	VOLNÁ	H	266	299	8675	3.75	325	3.30	286	442 26/10
12	BRATISLAVA V	PD Dunaj Rusovce	RUSOVCE-STARÁ FARMA	011	VOLNÁ	H	141	296	8942	3.76	336	3.15	282	423 27/ 2
13	TRNAVA	Farma Majcichov	MAJCICHOV	011	VOLNÁ	H	270	300	9101	4.11	374	3.10	282	464 27/18
14	TOPOLČANY	PPD Prašice	VELUŠOVCE	031	VOLNÁ	H	169	300	8845	3.88	343	3.19	282	435 25/27
15	NOVÉ ZÁMKY	AGROCONTRACT a.s.	MIKULÁŠ - DOJÁREŇ	031	VOLNÁ	H	434	300	8957	3.42	307	3.14	281	444 27/ 6
16	SENEC	RDP Most pri Bratislave	MOST PRI BRATISLAVE	071	VOLNÁ	H	315	296	8991	4.61	414	3.12	280	402 25/26
17	HLOHOVEC	PD Siladice	SILADICE	011	VOLNÁ	H	203	301	8790	4.37	384	3.19	280	430 28/ 3
18	TRNAVA	Školský majetok Trnava	TRNAVA	011	VOLNÁ	H	96	297	8838	4.48	396	3.15	279	432 26/ 7
19	ZVOLEN	PD Očová	OČOVÁ	011	VOLNÁ	H	308	297	9036	3.67	331	3.09	279	414 26/26
20	MALACKY	AGRA-M s.r.o. Malacky	SUCHOHRAD	021	VOLNÁ	H	208	295	8775	3.36	295	3.17	278	423 27/27
21	BRATISLAVA V	PD Dunaj Rusovce	RUSOVCE-STARÁ FARMA	012	VOLNÁ	H	43	294	8844	3.70	328	3.14	277	396 27/ 7
22	TRNAVA	PD Horné Dubové-Naháč	NAHÁČ	021	VOLNÁ	H	175	301	8552	5.10	436	3.23	276	467 27/ 1
23	KOMÁRNO	PD Búč	BÚČ	011	VOLNÁ	H	255	299	8546	3.64	311	3.21	274	483 28/ 3
24	NOVÉ ZÁMKY	Poľnohospodár, as N.Zámky	NOVÉ ZÁMKY - BEŠEŇOV	012	VOLNÁ	H	280	300	8379	3.72	312	3.27	274	426 26/22
25	TRNAVA	RD v Ciferi	CÍFER	011	VOLNÁ	H	363	298	8646	3.82	330	3.16	273	422 24/19
26	PARTIZÁNSKE	PD Chynorany	CHYNORANY	012	VOLNÁ	H	370	297	8553	4.01	343	3.19	273	434 25/ 7
27	SENEC	PD Chorvátsky Grob	BERNOLÁKOVO	042	VOLNÁ	H	160	298	8362	3.78	316	3.24	271	491 25/ 6
28	SENEC	PD Úsvit Dunajská Lužná	JÁNOŠÍKOVÁ	091	VOLNÁ	H	187	298	8401	3.75	315	3.21	270	443 25/ 4
29	SENEC	AGRO MALINOVO, a.s.	ZÁLESIE	061	VOLNÁ	H	147	300	8100	4.01	325	3.32	269	522 31/27
30	GALANTA	FYZOKOL s.r.o.Čierny Brod	ČIERNY BROD Č. 450	011	VOLNÁ	H	174	299	8542	3.64	311	3.15	269	470 25/20
31	NOVÉ ZÁMKY	Poľnohospodár, as N.Zámky	BÁNOV	033	VÄZ-BEZ	H	236	301	7998	3.93	314	3.36	269	443 27/ 0
32	ŠALA	PD Močenok	MOČENOK	011	VOLNÁ	H	452	296	8197	4.01	328	3.28	269	438 26/29
33	MALACKY	AGRA-M s.r.o. Malacky	PLAVECKÝ ŠTVRTOK	032	VOLNÁ	H	383	295	8380	3.44	289	3.19	267	448 28/ 5
34	HLOHOVEC	Agrovia, a.s.	HORNÉ TRHOVIŠTE	012	VOLNÁ	H	102	300	8300	3.91	324	3.22	267	435 26/29
35	DUNAJSKÁ STREDA	PD Lúč na Ostrove	LÚČ NA OSTROVE	011	VOLNÁ	H	275	301	8520	3.62	308	3.12	266	467 28/27
36	DUNAJSKÁ STREDA	Istra M. Dvorníky, s.r.o.	MALÉ DVORNÍKY	011	VOLNÁ	H	170	295	8557	3.76	321	3.10	266	423 28/26
37	SENICA	RD S. Jurkoviča Sobotište	SOBOTIŠTE	012	VOLNÁ	H	202	294	8069	3.72	300	3.27	264	399 26/30
38	TRNAVA	PD Zavar	DOLNÉ LOVČICE	031	VOLNÁ	H	261	302	8654	3.82	330	3.03	263	451 24/28
39	DUNAJSKÁ STREDA	MEDZIČILIZIE, a. s.	PATAŠ	041	VÄZ-BEZ	H	369	298	8174	3.65	299	3.20	262	430 26/30
40	SKALICA	ROD Skalica	SKALICA	031	VOLNÁ	H	366	299	8067	4.06	327	3.24	262	421 28/14
41	NOVÉ ZÁMKY	družstvo	FARMA VKK	011	VOLNÁ	H	597	299	7742	3.96	307	3.38	262	573 29/10
42	NITRA	PD DEVIO Nové Sady	HRUBOŇOVO	032	VÄZ-BEZ	H	71	302	8105	3.73	302	3.22	261	468 25/22
43	ŠALA	Roľnícke družstvo Šala	HETMIN	041	VÄZ-BEZ	H	65	294	7972	3.42	273	3.28	261	441 26/15
44	NITRA	PD DEVIO Nové Sady	ČAB	011	VOLNÁ	H	305	300	7951	4.01	319	3.28	260	460 27/20
45	NITRA	PD DEVIO Nové Sady	HRUBOŇOVO	031	VÄZ-BEZ	H	80	303	7995	3.84	307	3.26	260	432 26/24
46	ŠALA	PD Progres Selice	SELICE VKK	021	VOLNÁ	H	298	296	8436	3.62	305	3.08	260	413 33/16
47	BÁNOVCE NAD BEBRAVOU	MVL AGRO sro M. Chlievany	VEĽKÉ HOSTE	011	VÄZ-BEZ	H	355	291	8102	3.72	301	3.19	258	431 24/12
48	DUNAJSKÁ STREDA	AGRO BIO HUBICE, a.s.	JANÍKY	025	VÄZ-BEZ	H	74	303	7679	4.05	311	3.35	257	443 27/12
49	NITRA	SCPV Nitra	KORYTNÍK	011	VOLNÁ	H	96	296	8166	3.20	262	3.14	257	417 24/16
50	MALACKY	AGROPARTNER spol. s r. o.	PRIEVALY	031	VOLNÁ	H	242	294	8273	3.62	300	3.10	256	436 24/12

ZOZNAM MAŠTALÍ S NAJLEPŠOU ÚŽITKOVOSŤOU KRÁV PLEMENO HOLSTEINSKÉ A JEHO KRÍŽENCI, PORADIE PODĽA KG BIELKOVÍN

POR.	OKRES	PODNIK	MAŠTAL	CHARAKTER USTAJNENIA	PREVAŽ PLEM	POČET N.LAK	LAKT. DNI	MLIEKO KG	TUK %	BIELKOVINA KG	MEDZ VEK	PRI 1.OT			
1	TRNAVA	PD v Dolnej Krupej	DOLNÁ KRUPÁ	012	VOLNÁ	R H S	176	303	9329	4.15	387	3.38	315	484	28/19
2	DUNAJSKÁ STREDA	ŠKH Búšlak, s.r.o.	BÚŠLAK	011	VOLNÁ	H R	118	297	10036	3.55	356	3.04	305	418	30/ 9
3	TRNAVA	PD Zavar	BRESTOVANY	021	VOLNÁ	H R	129	303	9452	3.61	341	3.16	299	410	25/ 1
4	HLOHOVEC	FOOD FARM s.r.o.	DOLNÉ TRHOVIŠTE	011	VOLNÁ	H R	432	301	9727	3.52	342	3.05	297	453	26/19
5	GALANTA	POD Abrahám	HOSTE	021	VOLNÁ	H S	246	297	9231	3.76	347	3.14	290	450	28/17
6	GALANTA	Agricola s.r.o. Šoporňa	ŠOPORŇA	011	VOLNÁ	H R S	177	297	8899	3.68	327	3.25	290	422	26/23
7	BÁNOVCE NAD BEBRAVOU	PD Prusy	PRUSY	012	VOLNÁ	H S	184	298	9123	3.12	284	3.18	290	412	29/ 0
8	PEZINOK	PD Budmerice	BUDMERICE	011	VOLNÁ	H R	210	296	9184	3.80	349	3.13	287	461	26/24
9	KOMÁRNO	AGROCOOP, a. s. Imeľ	IMEL	011	VOLNÁ	H R S	343	299	8773	3.66	321	3.18	279	409	27/ 5
10	NOVÉ MESTO NAD VÁHOM	PD Pobedím	POBEDÍM	011	VÄZ-BEZ	H R	92	300	8528	3.97	339	3.24	277	451	26/20
11	LEVICE	PD Kalná nad Hronom	TEKOVSKÝ HRÁDOK	011	VOLNÁ	R S X	274	302	8024	4.77	383	3.45	277	447	28/12
12	ZLATÉ MORAVCE	PPD "Inovec" Volkovce	VOLKOVCE	011	VOLNÁ	R S	309	302	8432	3.80	321	3.27	276	402	27/10
13	PARTIZÁNSKE	PDP Veľké Uherce	VKK VEĽKÉ UHERCE	011	VOLNÁ	H R	314	299	8783	3.83	336	3.12	274	440	25/17
14	RIMAVSKÁ SOBOTA	PO, DRUŽSTVO	PO, DRUŽSTVO	012	VOLNÁ	H X	345	299	8113	3.94	319	3.35	272	448	30/19
15	PIEŠŤANY	PD Nižná	NIŽNÁ	011	VOLNÁ	H R S	156	298	8367	4.58	383	3.21	269	406	25/17
16	PÚCHOV	AGROTIP s.r.o. Beluša	BELUŠA	011	VÄZ-BEZ	H R X	71	303	8422	3.62	305	3.16	267	419	33/10
17	DUNAJSKÁ STREDA	ŠKH Búšlak, s.r.o.	DUNAJSKÝ KLÁTOV	021	VOLNÁ	H X	316	294	8441	3.48	293	3.14	265	445	29/18
18	DUNAJSKÁ STREDA	PD Veľké Blahovo	VEĽKÉ BLAHOVO	011	VOLNÁ	H S	150	297	8156	3.61	294	3.23	264	436	27/21
19	NOVÉ ZÁMKY	AT Dunaj s.r.o.	DUBNÍK	011	VÄZ-BEZ	H R	244	297	8293	4.54	377	3.19	264	473	24/19
20	NOVÉ MESTO NAD VÁHOM	PD Čachtice	ČACHTICE	011	VÄZ-BEZ	R H	192	295	8068	4.14	334	3.25	263	397	25/21
21	BANSKÁ BYSTRICA	Barančia spoločnosť, sro	SELCE	011	VOLNÁ	H R S	88	299	8094	3.31	268	3.21	260	436	33/17
22	TRNAVA	PD v Smoleniciach	SMOLENICKÁ NOVÁ VES	031	VOLNÁ	H R	162	295	7751	3.98	308	3.34	259	441	27/28
23	PÚCHOV	AGROTIP s.r.o. Beluša	RAŠOV	021	VÄZ-DOJ	H X R	107	304	8230	3.54	292	3.15	259	479	33/21
24	PARTIZÁNSKE	PD Chynorany	KRUŠOVCE	021	VOLNÁ	H R	301	298	8260	4.21	348	3.11	257	453	25/ 2
25	RIMAVSKÁ SOBOTA	Agroban, s.r.o.	BÁTKA	011	VÄZ-BEZ	H S	458	297	7916	4.34	344	3.25	257	401	26/ 3
26	NOVÉ ZÁMKY	AT Dunaj s.r.o.	RÚBAŇ	021	VÄZ-BEZ	H S	232	293	8309	4.03	335	3.09	256	424	27/ 2
27	KOŠICE OKOLIE	MKM - Stred	MALÁ VIESKA	022	VOLNÁ	H X	138	298	7759	3.67	285	3.29	256	423	29/14
28	MARTIN	PD Belá - Dulice	BELÁ	013	VOLNÁ	H XMB	362	299	7688	4.65	358	3.30	254	418	29/30
29	HLOHOVEC	Agrovia, a.s.	HORNÉ TRHOVIŠTE	011	VOLNÁ	H R	219	298	7815	3.99	312	3.24	253	434	27/ 5
30	TRENČÍN	PD Vlára Nemšová	HORNÉ SRNIE VKK	011	VOLNÁ	H R	120	298	7949	4.16	331	3.18	253	441	25/26
31	KOMÁRNO	MEGART, a.s. Zem. Olča	VKK	011	VOLNÁ	H R	252	295	7923	3.97	315	3.19	253	412	25/18
32	TOPOLČANY	PD TRÍBEČ Nitr. Streda	SOLČANY	011	VOLNÁ	H R S	371	300	7434	3.63	270	3.37	250	402	25/29
33	TRNAVA	PD Buková	BUKOVÁ	011	VOLNÁ	R S	110	300	7747	4.56	353	3.22	249	470	27/19
34	TOPOLČANY	PD Veľké Ripňany	VKK VEĽKÉ RIPŇANY	011	VÄZ-BEZ	R S	407	296	7853	4.02	316	3.17	249	399	26/19
35	PARTIZÁNSKE	AGRO-COOP Klátova N. Ves	BOŠANY	011	VOLNÁ	H X	177	298	7853	3.74	293	3.16	248	438	26/11
36	TOPOLČANY	PD Ludanice	LUDANICE	011	VOLNÁ	H R S	279	297	7745	3.53	274	3.20	248	429	26/23
37	ZVOLEN	PD Očová	DÚBRAVY	032	VOLNÁ	H S	297	297	7757	4.09	317	3.18	247	413	28/ 0
38	BÁNOVCE NAD BEBRAVOU	MVL AGRO sro M. Chlievany	MALÉ CHLIEVANY	031	VÄZ-BEZ	R H S	82	298	7433	3.79	281	3.30	246	421	24/17
39	GALANTA	PD Topoľnica v Kajali	KAJAL	011	VOLNÁ	R S H	194	297	7712	4.60	355	3.17	245	416	28/ 7
40	GALANTA	AGRIMPEX družstvo Trstice	TRSTICE	011	VOLNÁ	H R S	297	295	7514	3.37	253	3.25	244	406	26/24
41	BANSKÁ BYSTRICA	AGRODUBNÍK a.s.B.Bystrica	HRONSEK	021	VÄZ-BEZ	H B	147	303	7524	3.92	295	3.25	244	415	29/ 9
42	KOMÁRNO	PD Pribeta	PRIBETA FA Č. 1	011	VÄZ-BEZ	R S H	335	294	7279	3.73	272	3.34	243	412	27/26
43	PARTIZÁNSKE	AGRO-COOP Klátova N. Ves	JANOVA VES	021	VOLNÁ	H X	170	300	7698	3.77	290	3.14	242	430	26/26
44	NÁMESTOVO	PVOD Zubrohlava	ZUBROHLAVA	011	VOLNÁ	H X P	143	299	7383	4.72	349	3.27	242	420	26/30
45	TRENČÍN	RDP Chochoľná - Veľčice	VEĽČICE VKK	021	VOLNÁ	H S	154	300	7151	4.79	343	3.37	241	440	25/22
46	TOPOLČANY	PD Veľké Ripňany	BEHYNCE	021	VOLNÁ	R S	393	298	7519	3.63	273	3.20	241	411	26/24
47	BANSKÁ BYSTRICA	Vojtech Lihan SHR	MEDZIBROD	021	VOLNÁ	R S H	93	305	7431	3.66	272	3.24	241	422	28/19
48	GALANTA	AGROSTAAR KB s.r.o.	PORBOKA	011	VOLNÁ	R S	186	299	7369	3.57	263	3.25	240	429	26/25
49	SKALICA	PD Gbely, a.s.	GBELY	011	VOLNÁ	H R S	94	283	7404	4.21	312	3.24	240	400	28/17
50	NOVÉ MESTO NAD VÁHOM	PD Podolie	PODOLIE VKK	011	VOLNÁ	R H S	300	299	7439	3.73	278	3.23	240	433	28/23

ZOZNAM KRÁV S NAJVIŠŠOU ÚŽITKOVOSŤOU ZA NORMOVANÉ LAKTÁCIE V KONTROLNOM ROKU PODĽA KG MLIEKA

PORADIE	ČÍSLO KRAVY	OKRES	POLN. PODNIK	CHOV	OTEC KRAVY		PLEMENO	PORADIE LAKTÁCIE	MLIEKO KG	TUK		BIELKOVINA	
					LIN	REG				%	KG	%	KG
1	SK 000085240843	DUNAJSKÁ STREDA	Dan-Slovakia Agrar a.s.	NOVÝ DVOR	MAS-012		H100	4	17334	3.84	666	2.91	504
2	SK 000083447843	DUNAJSKÁ STREDA	Dan-Slovakia Agrar a.s.	NOVÝ DVOR	MAS-012		H100	3	16584	3.08	510	2.77	460
3	SK 000087270843	DUNAJSKÁ STREDA	Dan-Slovakia Agrar a.s.	NOVÝ DVOR	TES-008		H90R	3	16363	3.51	575	2.85	467
4	SK 000090278843	DUNAJSKÁ STREDA	Dan-Slovakia Agrar a.s.	NOVÝ DVOR	LIT-001		H50X	3	16350	3.48	569	2.96	484
5	SK 000091571843	DUNAJSKÁ STREDA	Dan-Slovakia Agrar a.s.	NOVÝ DVOR	PEL-015		H75R	2	16110	3.72	600	2.92	471
6	SK 000097763852	TRNAVA	Farma Majcichov	MAJCICHOV	MAS-012		H78RS	2	15918	3.32	528	2.85	454
7	SK 000291154201	DUNAJSKÁ STREDA	Dan-Slovakia Agrar a.s.	NOVÝ DVOR	SIR-001		H100	2	15781	3.58	565	2.88	455
8	SK 000087117843	DUNAJSKÁ STREDA	Dan-Slovakia Agrar a.s.	NOVÝ DVOR	TES-008		H100	3	15761	3.90	614	2.94	463
9	SK 000087189843	DUNAJSKÁ STREDA	Dan-Slovakia Agrar a.s.	NOVÝ DVOR	LEP-004		H100	3	15752	3.69	581	3.31	521
10	SK 000083455843	DUNAJSKÁ STREDA	Dan-Slovakia Agrar a.s.	NOVÝ DVOR	MAS-012		H81RN	3	15666	4.09	641	3.07	481
11	SK 000087153843	DUNAJSKÁ STREDA	Dan-Slovakia Agrar a.s.	NOVÝ DVOR	TES-008		H100	3	15520	3.35	520	3.05	474
12	SK 000218014201	DUNAJSKÁ STREDA	Dan-Slovakia Agrar a.s.	NOVÝ DVOR	MED-003		H50X	2	15500	3.11	482	2.90	449
13	SK 000218000201	DUNAJSKÁ STREDA	Dan-Slovakia Agrar a.s.	NOVÝ DVOR	WIR-001		H93N	2	15433	3.50	540	3.06	472
14	SK 000218347201	DUNAJSKÁ STREDA	Dan-Slovakia Agrar a.s.	NOVÝ DVOR	WIR-001		H75R	2	15250	3.35	511	3.16	482
15	SK 000082797843	DUNAJSKÁ STREDA	ŠKH Búšlak, s.r.o.	BÚŠLAK	MAS-012		H93S	3	15191	3.96	601	3.17	481
16	SK 000215818201	DUNAJSKÁ STREDA	Dan-Slovakia Agrar a.s.	NOVÝ DVOR	PEL-016		H100	2	15154	3.37	511	3.14	476
17	SK 000110290206	SKALICA	ROD Skalica	KÁTOV	BW-011		H100	2	15132	3.96	599	2.87	435
18	SK 000087158843	DUNAJSKÁ STREDA	Dan-Slovakia Agrar a.s.	NOVÝ DVOR	TES-008		H100	2	15025	3.46	520	3.05	459
19	SK 000070399843	DUNAJSKÁ STREDA	Dan-Slovakia Agrar a.s.	NOVÝ DVOR	ARS-008		H100	4	14996	3.33	499	2.83	424
20	SK 000091544843	DUNAJSKÁ STREDA	Dan-Slovakia Agrar a.s.	NOVÝ DVOR	ARS-022		H89R	2	14972	3.92	587	3.01	451
21	SK 000291050201	DUNAJSKÁ STREDA	Dan-Slovakia Agrar a.s.	NOVÝ DVOR	SIR-001		H88R	2	14940	3.54	529	3.27	488
22	SK 000214099207	TRNAVA	Farma Majcichov	VLČKOVCE	MNA-001		H100	2	14940	3.22	481	2.89	432
23	SK 000101795107	PEZINOK	PD Budmerice	BUDMERICE	GEP-001		H75S	2	14818	3.31	491	2.94	436
24	SK 000095417852	TRNAVA	SEMAT a.s. Trnava	KOČIŠSKÉ	LSR-001		R78H	3	14743	3.72	548	2.91	429
25	SK 000117471201	DUNAJSKÁ STREDA	Dan-Slovakia Agrar a.s.	NOVÝ DVOR	PEL-015		H100	2	14727	3.63	535	3.10	456
26	SK 000001089842	MALACKY	AGROPARTNER spol. s r. o.	PRIEVALY	LAB-001		H100	4	14668	3.48	511	2.93	430
27	SK 000083333843	DUNAJSKÁ STREDA	Dan-Slovakia Agrar a.s.	NOVÝ DVOR	RAR-001		H100	3	14653	4.42	647	3.03	444
28	SK 000175270609	NOVÉ ZÁMKY	Agrocontract mlieč. farma	JASOVÁ	CB-003		H100	3	14644	3.52	516	2.83	414
29	SK 000214345201	DUNAJSKÁ STREDA	Dan-Slovakia Agrar a.s.	NOVÝ DVOR	LEP-004		H100	2	14641	3.76	550	3.24	475
30	SK 000223983401	DUNAJSKÁ STREDA	Dan-Slovakia Agrar a.s.	NOVÝ DVOR	OS-001		H75S	2	14641	4.41	645	3.09	452
31	SK 000289040201	DUNAJSKÁ STREDA	Dan-Slovakia Agrar a.s.	NOVÝ DVOR	BW-011		H88R	2	14573	3.91	570	3.28	478
32	SK 000094366852	TRNAVA	PD Zavar	BRESTOVANY	ARS-022		H100	2	14573	3.61	526	2.86	417
33	SK 000085283843	DUNAJSKÁ STREDA	Dan-Slovakia Agrar a.s.	NOVÝ DVOR	MAS-012		H91R	3	14554	3.21	467	3.24	472
34	SK 000113595201	DUNAJSKÁ STREDA	ŠKH Búšlak, s.r.o.	BÚŠLAK	TES-007		H91R	2	14491	3.44	499	2.78	403
35	SK 000113501201	DUNAJSKÁ STREDA	ŠKH Búšlak, s.r.o.	BÚŠLAK	TES-007		H56R	2	14484	2.84	412	2.75	399
36	SK 000092823843	DUNAJSKÁ STREDA	Dan-Slovakia Agrar a.s.	NOVÝ DVOR	LIT-001		H50X	2	14472	3.24	469	3.03	438
37	SK 000297302401	DUNAJSKÁ STREDA	Dan-Slovakia Agrar a.s.	NOVÝ DVOR	OS-001		H75NS	2	14470	3.88	561	3.01	436
38	SK 000075605843	DUNAJSKÁ STREDA	Dan-Slovakia Agrar a.s.	DOLNÝ BAR	ARS-014		H94S	5	14450	4.06	587	3.16	457
39	SK 000215833201	DUNAJSKÁ STREDA	Dan-Slovakia Agrar a.s.	NOVÝ DVOR	PEL-015		H91R	2	14444	2.44	352	2.78	402
40	SK 000114090201	DUNAJSKÁ STREDA	Dan-Slovakia Agrar a.s.	NOVÝ DVOR	PEL-006		H75R	2	14441	3.91	565	3.22	465
41	SK 000114022201	DUNAJSKÁ STREDA	Dan-Slovakia Agrar a.s.	NOVÝ DVOR	PEL-015		H89R	3	14400	3.58	516	2.94	424
42	SK 000291022201	DUNAJSKÁ STREDA	Dan-Slovakia Agrar a.s.	NOVÝ DVOR	SIR-001		H100	2	14385	3.41	491	3.18	458
43	SK 000091597843	DUNAJSKÁ STREDA	Dan-Slovakia Agrar a.s.	NOVÝ DVOR	PEL-015		H77R	3	14383	3.99	574	3.14	451
44	SK 000076259843	DUNAJSKÁ STREDA	ŠKH Búšlak, s.r.o.	BÚŠLAK	LAD-009		H75RS	4	14309	3.47	496	2.73	390
45	SK 000087225843	DUNAJSKÁ STREDA	Dan-Slovakia Agrar a.s.	NOVÝ DVOR	ARS-018		H89R	3	14305	3.61	517	3.11	445
46	SK 000116125201	DUNAJSKÁ STREDA	MEDZIČILIZIE, a. s.	ŇARAD	LAD-009		H100	2	14302	3.01	431	2.93	419
47	SK 000058610844	NITRA	PD DEVIO Nové Sady	ŠURIANKY	BEL-020		H88X	3	14273	3.01	430	2.96	422
48	SK 000284430207	TRNAVA	Farma Majcichov	VLČKOVCE	MNA-001		H100	2	14272	3.15	450	3.10	442
49	SK 000284415207	TRNAVA	Farma Majcichov	VLČKOVCE	MNA-001		H100	2	14269	3.57	509	3.20	456
50	SK 000084357852	TRNAVA	Farma Majcichov	VLČKOVCE	ARS-006		H50RS	5	14264	3.54	505	3.18	454

ZOZNAM KRÁV S NAJVIŠŠOU ÚŽITKOVOSŤOU ZA NORMOVANÉ LAKTÁCIE V KONTROLNOM ROKU PODĽA KG MLIIEKA

PORADIE	ČÍSLO KRAVY	OKRES	POLN. PODNIK	CHOV	OTEC KRAVY		PLEMENO	PORADIE LAKTÁCIE	MLIEKO KG	TUK		BIELKOVINA	
					LIN	REG				%	KG	%	KG
51	SK 000218320201	DUNAJSKÁ STREDA	Dan-Slovakia Agrar a.s.	NOVÝ DVOR	PEL-005		H78R	2	14225	3.40	484	3.13	445
52	SK 000589371405	NOVÉ ZÁMKY	AGROCONTRACT a.s.	MIKULÁŠ - DOJÁREŇ	RICECREST L		H100	3	14202	2.56	363	2.83	402
53	SK 000087275843	DUNAJSKÁ STREDA	Dan-Slovakia Agrar a.s.	NOVÝ DVOR	MAS-012		H90R	3	14197	4.21	597	3.06	434
54	SK 000091547843	DUNAJSKÁ STREDA	Dan-Slovakia Agrar a.s.	NOVÝ DVOR	ATE-004		H100	2	14184	3.59	509	3.17	450
55	SK 000092863843	DUNAJSKÁ STREDA	Dan-Slovakia Agrar a.s.	NOVÝ DVOR	LIT-001		H88N	2	14173	3.29	467	3.01	427
56	SK 000117094201	DUNAJSKÁ STREDA	Dan-Slovakia Agrar a.s.	DOLNÝ BAR	BEL-020		H75S	2	14164	3.95	559	3.25	461
57	SK 000114035201	DUNAJSKÁ STREDA	Dan-Slovakia Agrar a.s.	NOVÝ DVOR	PEL-006		H88R	2	14153	3.38	478	2.83	401
58	SK 000087804843	DUNAJSKÁ STREDA	ŠKH Búšlak, s.r.o.	BÚŠLAK	MAS-012		H90R	2	14113	3.53	498	3.05	431
59	SK 000153922407	ZLATÉ MORAVCE	Národný žrebčín, š.p.	ŽIKAVA	LU-008		H94N	2	14101	2.90	409	3.20	451
60	SK 000103959202	GALANTA	POD Abrahám	HOSTE	EVE-001		H75SR	2	14069	2.95	415	2.76	389
61	SK 000070042852	TRNAVA	Farma Majcichov	MAJCICHOV	BS-013		H100	6	14064	3.66	515	2.74	385
62	SK 000113733201	DUNAJSKÁ STREDA	Dan-Slovakia Agrar a.s.	NOVÝ DVOR	RAR-001		H100	3	14063	4.15	583	3.21	451
63	SK 000087194843	DUNAJSKÁ STREDA	Dan-Slovakia Agrar a.s.	NOVÝ DVOR	RAR-001		H75RS	2	14061	3.21	451	3.38	475
64	SK 000079642843	DUNAJSKÁ STREDA	Dan-Slovakia Agrar a.s.	NOVÝ DVOR	BS-031		H50R	4	14041	3.48	488	2.85	400
65	SK 000082755843	DUNAJSKÁ STREDA	ŠKH Búšlak, s.r.o.	DUNAJSKÝ KLÁTOV	ARS-022		H50RS	3	14039	4.27	599	3.00	421
66	SK 000092869843	DUNAJSKÁ STREDA	Dan-Slovakia Agrar a.s.	NOVÝ DVOR	BEL-020		H86NS	2	14030	3.68	517	3.22	452
67	SK 000153964407	ZLATÉ MORAVCE	Národný žrebčín, š.p.	ŽIKAVA	MEW-004		H94N	2	14030	3.49	489	3.32	466
68	SK 000285445207	TRNAVA	Farma Majcichov	VLČKOVCE	MNA-001		H100	2	14022	2.55	358	3.05	427
69	SK 000082098843	DUNAJSKÁ STREDA	Dan-Slovakia Agrar a.s.	NOVÝ DVOR	RAR-001		H100	3	14017	3.47	487	2.80	392
70	SK 000284306207	TRNAVA	Farma Majcichov	MAJCICHOV	MNA-001		H89R	2	14015	3.20	448	2.95	414
71	SK 000087288843	DUNAJSKÁ STREDA	Dan-Slovakia Agrar a.s.	NOVÝ DVOR	TES-008		H100	3	14004	4.14	580	2.95	413
72	SK 000291041201	DUNAJSKÁ STREDA	Dan-Slovakia Agrar a.s.	NOVÝ DVOR	SIR-001		H50X	2	14003	4.33	607	3.24	453
73	SK 000089176843	DUNAJSKÁ STREDA	Dan-Slovakia Agrar a.s.	NOVÝ DVOR	ARS-018		H75RS	3	14002	3.56	498	2.94	411
74	SK 000092897843	DUNAJSKÁ STREDA	Dan-Slovakia Agrar a.s.	NOVÝ DVOR	WIR-001		H94S	2	13999	2.94	412	2.93	410
75	SK 000004129866	NOVÉ ZÁMKY	družstvo	FARMA VKK	CB-003		H94N	2	13998	3.95	553	3.29	461
76	SK 000287616201	DUNAJSKÁ STREDA	Dan-Slovakia Agrar a.s.	NOVÝ DVOR	WIR-001		H100	2	13982	3.99	558	3.15	441
77	SK 000291078201	DUNAJSKÁ STREDA	Dan-Slovakia Agrar a.s.	NOVÝ DVOR	SIR-001		H89R	2	13978	3.55	496	3.13	437
78	SK 000056644844	GALANTA	Agricola s.r.o. Šoporňa	ŠOPORŇA	ARS-022		H100	3	13977	3.62	506	3.06	428
79	SK 000028780844	ŠALA	PD Progres Selice	SELICE VKK	MAS-011		H86S	3	13977	3.53	494	2.95	413
80	SK 000116129201	DUNAJSKÁ STREDA	MEDZIČILIZIE, a. s.	ŇARAD	MEW-004		H100	2	13966	2.61	364	2.92	408
81	SK 000215817201	DUNAJSKÁ STREDA	Dan-Slovakia Agrar a.s.	NOVÝ DVOR	PEL-016		H100	2	13947	4.20	586	3.33	465
82	SK 000095975852	HLOHOVEC	FOOD FARM s.r.o.	DOLNÉ TRHOVIŠTE	BEL-020		H81R	2	13931	3.21	447	2.81	392
83	SK 000114086201	DUNAJSKÁ STREDA	Dan-Slovakia Agrar a.s.	NOVÝ DVOR	ARS-022		H91R	2	13920	3.72	518	2.97	413
84	SK 000081232852	TRNAVA	Farma Majcichov	VLČKOVCE	BS-013		H88N	5	13895	3.07	427	2.99	415
85	SK 000285649207	TRNAVA	Farma Majcichov	MAJCICHOV	LU-014		H100	2	13891	4.15	576	3.10	430
86	SK 000555169201	DUNAJSKÁ STREDA	Dan-Slovakia Agrar a.s.	NOVÝ DVOR	BW-016		H88R	1	13889	3.43	477	2.90	403
87	SK 000125036301	BÁNOVCE NAD BEBRAVOU	MVL AGRO sro M. Chlievany	VELKÉ HOSTE	EVE-001		H50RS	2	13873	3.44	477	2.80	388
88	SK 000049463847	ZLATÉ MORAVCE	Národný žrebčín, š.p.	ŽIKAVA	TES-007		H100	3	13842	3.60	499	3.05	422
89	SK 000114093201	DUNAJSKÁ STREDA	Dan-Slovakia Agrar a.s.	NOVÝ DVOR	PEL-015		H100	2	13835	2.88	399	2.96	409
90	SK 000087122843	DUNAJSKÁ STREDA	Dan-Slovakia Agrar a.s.	DOLNÝ BAR	TES-008		H78R	3	13818	3.73	515	3.03	418
91	SK 000289026201	DUNAJSKÁ STREDA	Dan-Slovakia Agrar a.s.	NOVÝ DVOR	PEL-015		H100	2	13815	3.41	471	3.16	437
92	SK 000303183305	PARTIZÁNSKE	PDP Velké Uherce	VKK VELKÉ UHERCE	CB-003		H93R	2	13815	3.57	493	2.99	413
93	SK 000065798829	MALACKY	AGRA-M s.r.o. Malacky	PLAVECKÝ ŠTVRTOK	BEX-001		H88S	4	13806	3.20	442	3.18	439
94	SK 000092837843	DUNAJSKÁ STREDA	Dan-Slovakia Agrar a.s.	NOVÝ DVOR	MAS-011		H88N	2	13787	2.92	403	3.21	442
95	SK 000293160201	DUNAJSKÁ STREDA	Dan-Slovakia Agrar a.s.	NOVÝ DVOR	MEW-004		H88X	1	13786	3.45	476	3.02	416
96	SK 000291189201	DUNAJSKÁ STREDA	Dan-Slovakia Agrar a.s.	NOVÝ DVOR	CAK-001		H100	1	13778	3.64	501	2.97	409
97	SK 000293024201	DUNAJSKÁ STREDA	Dan-Slovakia Agrar a.s.	NOVÝ DVOR	SIR-001		H88R	2	13771	3.91	538	3.16	435
98	SK 000044442850	TOPOLČANY	PPD Prašice	VELUŠOVCE	ARS-002		H100	4	13770	4.18	575	3.12	429
99	SK 000214391201	DUNAJSKÁ STREDA	Dan-Slovakia Agrar a.s.	NOVÝ DVOR	PEL-015		H100	2	13769	3.56	490	2.98	411
100	SK 000089150843	DUNAJSKÁ STREDA	Dan-Slovakia Agrar a.s.	NOVÝ DVOR	PEL-006		H88R	3	13742	4.31	592	3.23	444

ZOZNAM KRÁV S NAJVIŠŠOU ÚŽITKOVOSŤOU ZA NORMOVANÉ LAKTÁCIE V KONTROLNOM ROKU PODĽA KG MLIIEKA

PORADIE	ČÍSLO KRAVY	OKRES	POLN. PODNIK	CHOV	OTEC KRAVY		PLEMENO	PORADIE LAKTÁCIE	MLIEKO KG	TUK		BIELKOVINA	
					LIN	REG				%	KG	%	KG
101	SK 000081269852	TRNAVA	Farma Majcichov	VLČKOVCE	ARS-010		H75RS	5	13742	3.54	487	2.95	405
102	SK 000200383102	BRATISLAVA V	PD Dunaj Rusovce	RUSOVCE-STARÁ FARMA	ARCHIBALD		H100	3	13714	3.61	495	3.59	492
103	SK 000114017201	DUNAJSKÁ STREDA	Dan-Slovakia Agrar a.s.	NOVÝ DVOR	RAR-001		H59RNS	3	13684	3.76	514	3.04	416
104	SK 000078122852	TRNAVA	Farma Majcichov	VLČKOVCE	ARS-006		H88N	6	13681	4.31	589	3.01	412
105	SK 000040613850	BÁNOVCE NAD BEBRAVOU	MVL AGRO sro M. Chlievany	VELKÉ HOSTE	NOM-100		H100	3	13657	4.02	549	2.77	378
106	SK 000350210609	RIMAVSKÁ SOBOTA	Agroban, s.r.o.	BÁTKA	LU-012		H85S	2	13612	4.36	594	2.86	389
107	SK 000202447107	PEZINOK	PD Budmerice	BUDMERICE	LU-008		H63R	2	13607	3.82	520	2.77	377
108	SK 000287665201	DUNAJSKÁ STREDA	Dan-Slovakia Agrar a.s.	NOVÝ DVOR	BW-011		H88R	2	13583	3.74	508	3.31	449
109	SK 000006915842	BRATISLAVA V	PD Dunaj Rusovce	RUSOVCE-STARÁ FARMA	BEL-020		H50RXS	3	13582	3.45	469	2.97	403
110	SK 000089180843	DUNAJSKÁ STREDA	Dan-Slovakia Agrar a.s.	NOVÝ DVOR	PEL-015		H100	3	13581	3.85	523	3.32	451
111	SK 000089198843	DUNAJSKÁ STREDA	Dan-Slovakia Agrar a.s.	NOVÝ DVOR	PEL-006		H100	3	13574	3.68	500	3.06	415
112	SK 000218322201	DUNAJSKÁ STREDA	Dan-Slovakia Agrar a.s.	NOVÝ DVOR	PEL-015		H100	2	13573	3.80	516	3.15	427
113	SK 000076392843	DUNAJSKÁ STREDA	Dan-Slovakia Agrar a.s.	NOVÝ DVOR	LAD-006		H50SR	2	13572	3.31	449	3.23	439
114	SK 000169991611	ZVOLEN	PD Očová	OČOVÁ	MEW-004		H100	2	13572	2.74	372	2.91	395
115	SK 000087133843	DUNAJSKÁ STREDA	Dan-Slovakia Agrar a.s.	NOVÝ DVOR	TES-008		H75SR	2	13570	3.68	499	2.90	393
116	SK 000090936843	DUNAJSKÁ STREDA	Dan-Slovakia Agrar a.s.	NOVÝ DVOR	LEP-004		H100	3	13558	3.84	520	3.29	446
117	SK 000046292850	PARTIZÁNSKE	PD Chynorany	CHYNORANY	HUN-003		H100	4	13554	3.93	532	3.10	420
118	SK 000089177843	DUNAJSKÁ STREDA	Dan-Slovakia Agrar a.s.	NOVÝ DVOR	PEL-006		H88R	3	13550	3.48	472	3.06	414
119	SK 000293069201	DUNAJSKÁ STREDA	Dan-Slovakia Agrar a.s.	NOVÝ DVOR	SIR-001		H100	2	13527	3.31	448	2.78	376
120	SK 000090712852	HLOHOVEC	FOOD FARM s.r.o.	DOLNÉ TRHOVIŠTE	WLK-026		H78R	3	13516	4.25	574	3.14	424
121	SK 000052777850	PARTIZÁNSKE	PD Chynorany	CHYNORANY	MEW-004		H89S	2	13516	4.07	550	2.93	396
122	SK 000289002201	DUNAJSKÁ STREDA	Dan-Slovakia Agrar a.s.	NOVÝ DVOR	PEL-015		H90R	2	13515	4.28	579	3.29	444
123	SK 000285435207	TRNAVA	Farma Majcichov	VLČKOVCE	MNA-001		H78RS	2	13513	2.76	373	2.82	381
124	SK 000113143207	TRNAVA	Farma Majcichov	VLČKOVCE	MNA-001		H75R	2	13509	2.95	398	2.96	400
125	SK 000058461949	NOVÉ ZÁMKY	Agrocontract mlieč. farma	JASOVÁ	ARS-001		H90R	3	13509	3.35	453	2.87	388
126	SK 000237955405	ŠALA	PD Progres Selice	SELICE VKK	PEL-015		H100	2	13491	3.88	523	3.03	409
127	SK 000046909850	BÁNOVCE NAD BEBRAVOU	MVL AGRO sro M. Chlievany	VELKÉ HOSTE	JUB-013		R78XS	3	13486	3.75	506	3.04	410
128	SK 000089254852	TRNAVA	Farma Majcichov	VLČKOVCE	WEL-001		H75RS	3	13480	3.14	423	2.93	395
129	SK 000097325852	TRNAVA	PD v Dolnej Krupej	DOLNÁ KRUPÁ	LED-001		R86S	2	13479	4.54	612	3.43	463
130	SK 000331265405	ŠALA	Selice	VKK SELICE-JUH	PEL-015		H100	1	13470	3.65	491	2.97	400
131	SK 000008877950	ZVOLEN	PD Očová	OČOVÁ	ARS-008		H100	4	13465	3.81	513	2.90	391
132	SK 000052747850	PARTIZÁNSKE	PD Chynorany	CHYNORANY	MEW-004		H88RS	3	13464	3.19	430	2.84	382
133	SK 000092853843	DUNAJSKÁ STREDA	Dan-Slovakia Agrar a.s.	NOVÝ DVOR	LAD-006		H50X	2	13461	3.33	448	3.30	444
134	SK 000064649832	TRNAVA	Farma Majcichov	VLČKOVCE	VAL-013		H72NS	7	13458	3.92	527	3.11	418
135	SK 000125318301	BÁNOVCE NAD BEBRAVOU	MVL AGRO sro M. Chlievany	VELKÉ HOSTE	MEW-004		H100	2	13456	3.15	424	3.13	421
136	SK 000114088201	DUNAJSKÁ STREDA	Dan-Slovakia Agrar a.s.	NOVÝ DVOR	RAR-001		H78R	2	13453	3.54	476	3.11	418
137	SK 000019683950	ZVOLEN	PD Očová	OČOVÁ	MEW-004		H100	2	13443	3.04	408	2.92	392
138	SK 000287434201	DUNAJSKÁ STREDA	Dan-Slovakia Agrar a.s.	NOVÝ DVOR	BW-011		H100	2	13432	3.80	510	3.39	456
139	SK 000052861850	PARTIZÁNSKE	PD Chynorany	CHYNORANY	MTY-001		H86S	2	13422	3.45	463	3.18	427
140	SK 000070350843	DUNAJSKÁ STREDA	Dan-Slovakia Agrar a.s.	NOVÝ DVOR	ARS-017		H94S	5	13416	3.99	535	2.99	401
141	SK 000083384843	DUNAJSKÁ STREDA	Dan-Slovakia Agrar a.s.	NOVÝ DVOR	MAS-012		H89R	3	13413	3.79	508	3.19	428
142	SK 000067233843	DUNAJSKÁ STREDA	ŠKH Búšlak, s.r.o.	BÚŠLAK	ARS-008		H92S	5	13410	3.68	494	2.94	394
143	SK 000019588950	ZVOLEN	PD Očová	OČOVÁ	MEW-004		H100	3	13407	2.83	380	2.71	363
144	SK 000293084201	DUNAJSKÁ STREDA	Dan-Slovakia Agrar a.s.	NOVÝ DVOR	CAK-001		H91R	1	13406	3.21	430	3.04	408
145	SK 000072704829	TRNAVA	Farma Majcichov	MAJCICHOV	MAS-012		H91R	2	13394	3.72	498	3.05	409
146	SK 000301237406	TOPOLČANY	PD Ludanice	LUDANICE	ARCHIBALD		H100	3	13375	3.83	512	3.36	450
147	SK 000214384201	DUNAJSKÁ STREDA	Dan-Slovakia Agrar a.s.	NOVÝ DVOR	RAR-001		H100	2	13370	3.49	467	3.31	443
148	SK 000096318802	SENEC	PD Úsvit Dunajská Lužná	JÁNOŠÍKOVÁ	CLE-019		H80S	6	13368	3.64	487	2.78	372
149	SK 000293106201	DUNAJSKÁ STREDA	Dan-Slovakia Agrar a.s.	NOVÝ DVOR	SIR-001		H88R	2	13368	3.58	479	3.16	422
150	SK 000214308201	DUNAJSKÁ STREDA	Dan-Slovakia Agrar a.s.	NOVÝ DVOR	ARS-022		H50LRS	2	13366	3.22	431	2.89	386

ZOZNAM KRÁV S NAJVIŠŠOU ÚŽITKOVOSŤOU ZA NORMOVANÉ LAKTÁCIE V KONTROLNOM ROKU PODĽA KG TUKU

PORADIE	ČÍSLO KRAVY	OKRES	POLN. PODNIK	CHOV	OTEC KRAVY		PLEMENO	PORADIE LAKTÁCIE	MLIEKO		TUK		BIELKOVINA	
					LIN	REG			KG	%	KG	%	KG	
1	SK 000058615949	RIMAVSKÁ SOBOTA	Agroban, s.r.o.	BÁTKA	SUB-003		H78RS	4	12635	5.33	673	2.73	345	
2	SK 000085240843	DUNAJSKÁ STREDA	Dan-Slovakia Agrar a.s.	NOVÝ DVOR	MAS-012		H100	4	17334	3.84	666	2.91	504	
3	SK 000078324852	TRNAVA	PD Buková	BUKOVÁ	RTR-001		R75X	5	11877	5.60	665	3.38	401	
4	SK 000000491842	SENEC	RDP Most pri Bratislave	MOST PRI BRATISLAVE	HELDOSTAR		H100	5	11608	5.65	656	3.21	373	
5	SK 000083333843	DUNAJSKÁ STREDA	Dan-Slovakia Agrar a.s.	NOVÝ DVOR	RAR-001		H100	3	14653	4.42	647	3.03	444	
6	SK 000223983401	DUNAJSKÁ STREDA	Dan-Slovakia Agrar a.s.	NOVÝ DVOR	OS-001		H75S	2	14641	4.41	645	3.09	452	
7	SK 000078999852	TRNAVA	PD Horné Dubové-Naháč	NAHÁČ	SUB-003		H75RS	4	10840	5.94	644	3.04	330	
8	SK 000150231404	NOVÉ ZÁMKY	AT Dunaj s.r.o.	DUBNÍK	LAD-006		H50RS	2	11440	5.61	642	3.12	357	
9	SK 000083455843	DUNAJSKÁ STREDA	Dan-Slovakia Agrar a.s.	NOVÝ DVOR	MAS-012		H81RN	3	15666	4.09	641	3.07	481	
10	SK 000020325845	NOVÉ ZÁMKY	AT Dunaj s.r.o.	DUBNÍK	BEL-013		H75SR	2	12422	5.11	635	2.93	364	
11	SK 000285482207	TRNAVA	Farma Majcichov	VLČKOVCE	MNA-001		H100	2	13258	4.77	632	3.08	409	
12	SK 000525438404	NOVÉ ZÁMKY	AT Dunaj s.r.o.	DUBNÍK	PEL-015		H81S	1	11641	5.42	631	3.17	369	
13	SK 000004083842	SENEC	PD Chorvátsky Grob	BERNOLÁKOVO	LAD-011		H100	3	13136	4.79	629	3.46	455	
14	SK 000095197852	TRNAVA	PD Horné Dubové-Naháč	NAHÁČ	PEL-015		H100	2	11881	5.29	628	3.01	358	
15	SK 000117048201	DUNAJSKÁ STREDA	Dan-Slovakia Agrar a.s.	NOVÝ DVOR	LAD-006		H50X	2	13070	4.79	626	3.34	436	
16	SK 000079000852	TRNAVA	PD Horné Dubové-Naháč	NAHÁČ	ARS-018		H75S	4	11065	5.66	626	3.14	347	
17	SK 000475706301	BÁNOVCE NAD BEBRAVOU	MVL AGRO sro M. Chlievany	VELKÉ HOSTE	GOUWENES LA		H100	2	12414	5.01	622	3.27	406	
18	SK 000095895852	HLOHOVEC	PD Siladice	SILADICE	SOG-002		R68HS	2	11601	5.35	621	3.47	403	
19	SK 000066099832	TRNAVA	PD Buková	BUKOVÁ	RTR-001		R75X	4	11096	5.58	619	3.52	391	
20	SK 000095146852	TRNAVA	PD Horné Dubové-Naháč	NAHÁČ	RAR-001		H100	2	10364	5.97	619	3.79	393	
21	SK 000004775866	LEVICE	PD Kalná nad Hronom	TEKOVSKÝ HRÁDOK	ARS-002		H50RX	3	12533	4.94	619	3.18	399	
22	SK 000045763851	MYJAVA	PD Poriadie	POLIANKA	LIT-501		H50X	3	12554	4.90	615	2.97	373	
23	SK 000087117843	DUNAJSKÁ STREDA	Dan-Slovakia Agrar a.s.	NOVÝ DVOR	TES-008		H100	3	15761	3.90	614	2.94	463	
24	SK 000070140829	MYJAVA	PD Poriadie	POLIANKA	FOM-002		H63X	4	12159	5.05	614	2.85	347	
25	SK 000316651506	MARTIN	PD Belá - Dulice	BELÁ	DOB-003		H100	1	10597	5.79	614	3.25	344	
26	SK 000097325852	TRNAVA	PD v Dolnej Krupej	DOLNÁ KRUPÁ	LED-001		R86S	2	13479	4.54	612	3.43	463	
27	SK 000287664201	DUNAJSKÁ STREDA	Dan-Slovakia Agrar a.s.	NOVÝ DVOR	PEL-015		H100	2	13090	4.67	611	3.18	416	
28	SK 000057350844	GALANTA	PD Topoľnica v Kajali	KAJAL	JUB-013		R83S	2	11144	5.47	610	3.14	350	
29	SK 000203018108	SENEC	RDP Most pri Bratislave	MOST PRI BRATISLAVE	TES-007		H100	2	11921	5.11	609	2.99	357	
30	SK 000291041201	DUNAJSKÁ STREDA	Dan-Slovakia Agrar a.s.	NOVÝ DVOR	SIR-001		H50X	2	14003	4.33	607	3.24	453	
31	SK 000050987851	TRENČÍN	PD Vlára Nemšová	HORNÉ SRNIE VKK	MEW-004		H100	2	12606	4.82	607	2.98	376	
32	SK 000069924926	MARTIN	Turiec-Agro, s.r.o. T.Đur	SLOVENSKÉ PRAVNO	CLE-020		H92S	2	11480	5.29	607	3.06	351	
33	SK 000005320842	BRATISLAVA V	PD Dunaj Rusovce	RUSOVCE-STARÁ FARMA	CB-003		H100	3	10600	5.72	606	3.34	354	
34	DK 006888100675	TRNAVA	Farma Majcichov	VLČKOVCE	V HAMSKOV		H100	1	12274	4.94	606	3.41	419	
35	SK 000135055506	MARTIN	PD Belá - Dulice	BELÁ	CB-003		H100	2	10890	5.55	604	3.21	350	
36	SK 000169851611	ZVOLEN	PD Očová	DÚBRAVY	OS-001		H75X	2	11052	5.47	604	3.38	374	
37	SK 000066052832	TRNAVA	PD Buková	BUKOVÁ	CNR-004		R56S	6	11146	5.40	602	3.18	354	
38	SK 000082797843	DUNAJSKÁ STREDA	ŠKH Búšlak, s.r.o.	BÚŠLAK	MAS-012		H93S	3	15191	3.96	601	3.17	481	
39	SK 000079661843	DUNAJSKÁ STREDA	Dan-Slovakia Agrar a.s.	NOVÝ DVOR	BS-031		H75R	4	12714	4.73	601	3.03	385	
40	SK 000091571843	DUNAJSKÁ STREDA	Dan-Slovakia Agrar a.s.	NOVÝ DVOR	PEL-015		H75R	2	16110	3.72	600	2.92	471	
41	SK 000218301201	DUNAJSKÁ STREDA	Dan-Slovakia Agrar a.s.	NOVÝ DVOR	PEL-015		H88R	2	12957	4.63	600	3.50	453	
42	SK 000082755843	DUNAJSKÁ STREDA	ŠKH Búšlak, s.r.o.	DUNAJSKÝ KLÁTOV	ARS-022		H50RS	3	14039	4.27	599	3.00	421	
43	SK 000110290206	SKALICA	ROD Skalica	KÁTOV	BW-011		H100	2	15132	3.96	599	2.87	435	
44	SK 000350265609	RIMAVSKÁ SOBOTA	Agroban, s.r.o.	BÁTKA	LU-012		H77RS	2	11473	5.22	599	3.03	348	
45	SK 000076316843	DUNAJSKÁ STREDA	Dan-Slovakia Agrar a.s.	NOVÝ DVOR	LAD-005		H68S	4	12764	4.69	598	3.35	427	
46	SK 000203056108	SENEC	RDP Most pri Bratislave	MOST PRI BRATISLAVE	BW-509		H100	2	11979	4.98	597	3.12	374	
47	SK 000087275843	DUNAJSKÁ STREDA	Dan-Slovakia Agrar a.s.	NOVÝ DVOR	MAS-012		H90R	3	14197	4.21	597	3.06	434	
48	SK 000090301852	TRNAVA	PD Horné Dubové-Naháč	NAHÁČ	LAD-006		H100	3	11078	5.39	597	3.23	358	
49	SK 000632660609	RIMAVSKÁ SOBOTA	PO, DRUŽSTVO	PO, DRUŽSTVO	WOUDHOEVE R		H100	3	10514	5.68	597	3.61	380	
50	SK 000278647108	SENEC	RDP Most pri Bratislave	MOST PRI BRATISLAVE	CB-003		H100	2	11704	5.08	595	3.11	364	

ZOZNAM KRÁV S NAJVIŠŠOU ÚŽITKOVOSŤOU ZA NORMOVANÉ LAKTÁCIE V KONTROLNOM ROKU PODĽA KG TUKU

PORADIE	ČÍSLO KRAVY	OKRES	POLN. PODNIK	CHOV	OTEC KRAVY		PLEMENO	PORADIE LAKTÁCIE	MLIEKO		TUK		BIELKOVINA	
					LIN	REG			KG	%	KG	%	KG	
51	SK 000214340201	DUNAJSKÁ STREDA	Dan-Slovakia Agrar a.s.	DOLNÝ BAR	LEP-004		H100	2	11812	5.04	595	3.41	403	
52	SK 000064417926	MARTIN	PD Belá - Dulice	BELÁ	MEW-004		H100	4	10358	5.73	594	3.46	358	
53	SK 000350210609	RIMAVSKÁ SOBOTA	Agroban, s.r.o.	BÁTKA	LU-012		H85S	2	13612	4.36	594	2.86	389	
54	SK 000089150843	DUNAJSKÁ STREDA	Dan-Slovakia Agrar a.s.	NOVÝ DVOR	PEL-006		H88R	3	13742	4.31	592	3.23	444	
55	SK 000078122852	TRNAVA	Farma Majcichov	VLČKOVCE	ARS-006		H88N	6	13681	4.31	589	3.01	412	
56	SK 000667512609	RIMAVSKÁ SOBOTA	Agroban, s.r.o.	BÁTKA	MEW-004		H88S	1	11997	4.91	589	3.09	371	
57	SK 000091544843	DUNAJSKÁ STREDA	Dan-Slovakia Agrar a.s.	NOVÝ DVOR	ARS-022		H89R	2	14972	3.92	587	3.01	451	
58	SK 000075605843	DUNAJSKÁ STREDA	Dan-Slovakia Agrar a.s.	DOLNÝ BAR	ARS-014		H94S	5	14450	4.06	587	3.16	457	
59	SK 000095190852	TRNAVA	PD Horné Dubové-Naháč	NAHÁČ	PEL-015		H100	2	10269	5.72	587	3.65	375	
60	SK 000215817201	DUNAJSKÁ STREDA	Dan-Slovakia Agrar a.s.	NOVÝ DVOR	PEL-016		H100	2	13947	4.20	586	3.33	465	
61	SK 000113127207	TRNAVA	Farma Majcichov	VLČKOVCE	MAS-012		H80R	2	13291	4.41	586	3.18	423	
62	SK 000046533943	NÁMESTOVO	PVOD Zubrohlava	ZUBROHLAVA	BEX-001		H50X	4	11025	5.32	586	3.56	392	
63	SK 000090947843	DUNAJSKÁ STREDA	Dan-Slovakia Agrar a.s.	NOVÝ DVOR	PEL-015		H89R	3	12755	4.57	583	3.10	396	
64	SK 000113733201	DUNAJSKÁ STREDA	Dan-Slovakia Agrar a.s.	NOVÝ DVOR	RAR-001		H100	3	14063	4.15	583	3.21	451	
65	SK 000095155852	TRNAVA	PD Horné Dubové-Naháč	NAHÁČ	RAR-001		H88X	2	12597	4.63	583	2.86	360	
66	SK 000066805926	MARTIN	Turiec-Agro, s.r.o. T.Ďur	SLOVENSKÉ PRAVNO	BEX-001		H56S	3	11609	5.02	583	3.26	378	
67	SK 000214362201	DUNAJSKÁ STREDA	Dan-Slovakia Agrar a.s.	NOVÝ DVOR	WIR-001		H78R	2	12953	4.49	582	3.20	415	
68	SK 000217989201	DUNAJSKÁ STREDA	Dan-Slovakia Agrar a.s.	NOVÝ DVOR	PEL-017		H50X	2	12122	4.80	582	3.41	413	
69	SK 000111992207	TRNAVA	Školský majetok Trnava	TRNAVA	OS-001		H84SN	2	11867	4.90	582	3.41	405	
70	SK 000466760207	TRNAVA	PD Horné Dubové-Naháč	NAHÁČ	BW-011		H100	1	10868	5.36	582	3.26	354	
71	SK 000064481926	MARTIN	PD Belá - Dulice	BELÁ	BEL-020		H91N	3	10741	5.42	582	3.18	342	
72	SK 000087189843	DUNAJSKÁ STREDA	Dan-Slovakia Agrar a.s.	NOVÝ DVOR	LEP-004		H100	3	15752	3.69	581	3.31	521	
73	SK 000203001108	SENEC	RDP Most pri Bratislave	MOST PRI BRATISLAVE	BW-509		H100	2	11142	5.21	580	3.26	363	
74	SK 000079651843	DUNAJSKÁ STREDA	Dan-Slovakia Agrar a.s.	NOVÝ DVOR	LAD-008		H75RS	4	12734	4.55	580	3.36	428	
75	SK 000087288843	DUNAJSKÁ STREDA	Dan-Slovakia Agrar a.s.	NOVÝ DVOR	TES-008		H100	3	14004	4.14	580	2.95	413	
76	SK 000113758201	DUNAJSKÁ STREDA	Dan-Slovakia Agrar a.s.	NOVÝ DVOR	ARS-022		H78R	2	12947	4.48	580	3.35	434	
77	SK 000134417506	MARTIN	PD Belá - Dulice	BELÁ	CLE-005		H100	2	11435	5.07	580	3.06	350	
78	SK 000289002201	DUNAJSKÁ STREDA	Dan-Slovakia Agrar a.s.	NOVÝ DVOR	PEL-015		H90R	2	13515	4.28	579	3.29	444	
79	SK 000082095843	DUNAJSKÁ STREDA	Dan-Slovakia Agrar a.s.	DOLNÝ BAR	RAR-001		H78R	3	12209	4.74	579	3.18	388	
80	SK 000083117852	TRNAVA	PD v Dolnej Krupej	DOLNÁ KRUPÁ	NIK-001		R86S	4	11658	4.97	579	3.35	391	
81	SK 000098488852	MYJAVA	PD Poriadie	POLIANKA	MAS-011		H91S	2	12244	4.73	579	2.86	350	
82	SK 000094845846	DETVA	AGROSEV, s.r.o. Detva	DETVA	TB-001		S50X	4	11260	5.14	579	3.21	361	
83	SK 000091411028	LEVOČA	POLNOHOSPODÁR SP. ŠTVRTOK	SPIŠSKÝ ŠTVRTOK	CLE-006		H50X	3	11179	5.18	579	3.25	363	
84	SK 000002130842	SENEC	RDP Most pri Bratislave	MOST PRI BRATISLAVE	MEW-004		H100	5	12774	4.52	578	2.61	334	
85	SK 000005526842	SENEC	RDP Most pri Bratislave	MOST PRI BRATISLAVE	MEW-005		H92N	3	11038	5.24	578	3.09	341	
86	SK 000089152843	DUNAJSKÁ STREDA	Dan-Slovakia Agrar a.s.	NOVÝ DVOR	PEL-006		H75X	3	11406	5.07	578	3.53	403	
87	SK 000215373201	DUNAJSKÁ STREDA	Dan-Slovakia Agrar a.s.	NOVÝ DVOR	CAK-001		H92N	2	12889	4.48	578	3.08	397	
88	SK 000120584401	KOMÁRNO	MEGART, a.s. Zem. Olča	VKK	OS-001		H82NS	2	12587	4.59	578	3.03	381	
89	SK 000285649207	TRNAVA	Farma Majcichov	MAJCICHOV	LU-014		H100	2	13891	4.15	576	3.10	430	
90	SK 000087270843	DUNAJSKÁ STREDA	Dan-Slovakia Agrar a.s.	NOVÝ DVOR	TES-008		H90R	3	16363	3.51	575	2.85	467	
91	SK 000054326844	GALANTA	PD Topoľnica v Kajali	KAJAL	NIK-002		R63S	3	10889	5.28	575	3.18	346	
92	SK 000004786866	LEVICE	PD Kalná nad Hronom	TEKOVSKÝ HRÁDOK	CNR-007		R75X	2	11135	5.16	575	3.22	358	
93	SK 000044442850	TOPOLČANY	PPD Prašice	VELUŠOVCE	ARS-002		H100	4	13770	4.18	575	3.12	429	
94	SK 000062129926	MARTIN	PD Belá - Dulice	BELÁ	CER-001		R75MP	5	9790	5.87	575	3.20	313	
95	SK 000006850945	LUČENEC	Agrotom s.r.o. Tomášovce	TOMÁŠOVCE	ARS-021		H85S	3	10814	5.32	575	3.29	356	
96	SK 000102063107	PEZINOK	PD Budmerice	BUDMERICE	OS-001		H78R	2	11677	4.92	574	3.11	363	
97	SK 000091597843	DUNAJSKÁ STREDA	Dan-Slovakia Agrar a.s.	NOVÝ DVOR	PEL-015		H77R	3	14383	3.99	574	3.14	451	
98	SK 000090712852	HLOHOVEC	FOOD FARM s.r.o.	DOLNÉ TRHOVIŠTE	WLK-026		H78R	3	13516	4.25	574	3.14	424	
99	SK 000072129829	MYJAVA	PD Poriadie	POLIANKA	BIL-501		H94S	3	12165	4.72	574	3.15	383	
100	SK 000102264107	PEZINOK	PD v Šenkviaciach	ŠENKVICE	DED-002		H100	2	11884	4.82	573	3.19	379	

ZOZNAM KRÁV S NAJVIŠŠOU ÚŽITKOVOSŤOU ZA NORMOVANÉ LAKTÁCIE V KONTROLNOM ROKU PODĽA KG TUKU

PORADIE	ČÍSLO KRAVY	OKRES	POLN. PODNIK	CHOV	OTEC KRAVY		PLEMENO	PORADIE LAKTÁCIE	MLIEKO		TUK		BIELKOVINA	
					LIN	REG			KG	%	KG	%	KG	
101	SK 000082049843	DUNAJSKÁ STREDA	Dan-Slovakia Agrar a.s.	DOLNÝ BAR	MAS-012		H100	4	12879	4.45	573	3.13	403	
102	SK 000054436851	MYJAVA	PD Poriadie	POLIANKA	JED-003		H75SR	2	11098	5.16	573	3.24	360	
103	SK 000253856611	ZVOLEN	PD Očová	OČOVÁ	FLATEUR		H100	3	10445	5.48	572	3.16	330	
104	SK 000051298851	NOVÉ MESTO NAD VÁHOM	PD Pobedím	POBEDÍM	MAS-006		H75RS	2	10552	5.41	571	3.59	379	
105	SK 000048460851	TRENČÍN	PDP Drietoma	DRIETOMA VKK	CAS-001		H50RS	3	10356	5.51	571	3.18	329	
106	SK 000054799850	TOPOLČANY	PPD Prašice	VELUŠOVCE	OS-001		H100	2	12759	4.48	571	3.10	396	
107	SK 000289040201	DUNAJSKÁ STREDA	Dan-Slovakia Agrar a.s.	NOVÝ DVOR	BW-011		H88R	2	14573	3.91	570	3.28	478	
108	SK 000055347949	RIMAVSKÁ SOBOTA	Agroban, s.r.o.	BÁTKA	CLE-019		H75SR	5	10717	5.32	570	3.26	349	
109	SK 000008358842	STARÁ LUBOVŇA	RD PLAVNICA	PLAVNICA	MOR-007		R86S	2	10335	5.52	570	3.12	322	
110	SK 000090278843	DUNAJSKÁ STREDA	Dan-Slovakia Agrar a.s.	NOVÝ DVOR	LIT-001		H50X	3	16350	3.48	569	2.96	484	
111	SK 000582766404	NOVÉ ZÁMKY	AT Dunaj s.r.o.	DUBNÍK	PEL-015		H80XR	1	12045	4.72	569	2.88	347	
112	SK 000006838842	SENEC	RDP Most pri Bratislave	MOST PRI BRATISLAVE	CB-003		H94S	3	12442	4.56	567	3.07	382	
113	SK 000079651843	DUNAJSKÁ STREDA	Dan-Slovakia Agrar a.s.	NOVÝ DVOR	LAD-008		H75RS	5	13261	4.28	567	3.19	423	
114	DK 005079804575	TRNAVA	Farma Majcichov	VLČKOVCE	VAR CAMARO		H100	1	11107	5.10	567	3.28	364	
115	SK 000123562305	PARTIZÁNSKE	PD Chynorany	KRUŠOVCE	LIT-001		H75SR	2	11798	4.81	567	3.25	383	
116	SK 000114055201	DUNAJSKÁ STREDA	Dan-Slovakia Agrar a.s.	NOVÝ DVOR	PEL-015		H100	2	12629	4.48	566	3.55	448	
117	SK 000090310852	TRNAVA	PD Horné Dubové-Naháč	NAHÁČ	BEL-013		H80S	3	10981	5.15	566	3.11	342	
118	SK 000064426926	MARTIN	PD Belá - Dulice	BELÁ	LAD-009		H50X	4	10957	5.17	566	3.18	348	
119	SK 000007995842	PEZINOK	PD v Šenkviaciach	ŠENKVICE	CB-003		H100	2	10323	5.47	565	3.10	320	
120	SK 000005503842	SENEC	RDP Most pri Bratislave	MOST PRI BRATISLAVE	ARS-018		H100	3	10632	5.31	565	3.04	323	
121	SK 000005522842	SENEC	RDP Most pri Bratislave	MOST PRI BRATISLAVE	BEL-013		H100	3	11692	4.83	565	3.25	380	
122	SK 000114090201	DUNAJSKÁ STREDA	Dan-Slovakia Agrar a.s.	NOVÝ DVOR	PEL-006		H75R	2	14441	3.91	565	3.22	465	
123	SK 000291154201	DUNAJSKÁ STREDA	Dan-Slovakia Agrar a.s.	NOVÝ DVOR	SIR-001		H100	2	15781	3.58	565	2.88	455	
124	SK 000022218845	KOMÁRNO	MEGART, a.s. Zem. Olča	VKK	ARS-021		H53RS	3	11542	4.90	565	3.25	375	
125	SK 000090470852	TRNAVA	PD Buková	BUKOVÁ	MOR-006		R88S	2	11111	5.08	564	3.44	382	
126	SK 000055598926	MARTIN	PD Belá - Dulice	BELÁ	MCL-003		H69SN	5	10278	5.49	564	3.21	330	
127	SK 000006895842	SENEC	RDP Most pri Bratislave	MOST PRI BRATISLAVE	BEL-020		H100	2	11519	4.89	563	3.18	366	
128	SK 000278644108	SENEC	RDP Most pri Bratislave	MOST PRI BRATISLAVE	BW-509		H100	2	11241	5.01	563	3.14	353	
129	SK 000095163852	TRNAVA	PD Horné Dubové-Naháč	NAHÁČ	BS-013		H100	2	11349	4.96	563	3.05	346	
130	SK 000097777852	TRNAVA	Farma Majcichov	VLČKOVCE	MAS-012		H88L	2	13177	4.27	562	3.29	433	
131	SK 000050985851	TRENČÍN	PD Vlára Nemšová	HORNÉ SRNIE VKK	WIT-002		H100	2	12013	4.68	562	2.88	346	
132	SK 000020854845	KOMÁRNO	AGROCOOP, a. s. Imeľ	IMEĽ	BEL-020		H50RS	2	11885	4.73	562	3.28	390	
133	SK 000007012842	MALACKY	AGROPARTNER spol. s r. o.	VKK STRÁŽE	CB-003		H94N	3	12310	4.56	561	3.27	402	
134	SK 000297302401	DUNAJSKÁ STREDA	Dan-Slovakia Agrar a.s.	NOVÝ DVOR	OS-001		H75NS	2	14470	3.88	561	3.01	436	
135	SK 000087556852	TRNAVA	PD v Dolnej Krupej	DOLNÁ KRUPÁ	RY-001		R84S	4	12740	4.40	561	3.14	400	
136	SK 000123536305	PARTIZÁNSKE	PD Chynorany	KRUŠOVCE	LIT-001		H89S	2	11353	4.94	561	3.22	366	
137	SK 000153504407	PARTIZÁNSKE	PD Chynorany	KRUŠOVCE	AKR-001		R100	2	11104	5.05	561	3.01	334	
138	SK 000072831852	TRNAVA	Farma Majcichov	VLČKOVCE	JED-001		H75SR	6	11743	4.77	560	3.48	409	
139	SK 000073207852	TRNAVA	PD Zavar	BRESTOVANY	CLE-023		H100	5	13265	4.22	560	2.81	373	
140	SK 000001446950	ZVOLEN	PD Očová	OČOVÁ	IS-006		H100	7	11740	4.77	560	3.02	355	
141	SK 000004952842	SENEC	RDP Most pri Bratislave	MOST PRI BRATISLAVE	ARS-008		H100	3	11477	4.87	559	3.02	347	
142	SK 000117094201	DUNAJSKÁ STREDA	Dan-Slovakia Agrar a.s.	DOLNÝ BAR	BEL-020		H75S	2	14164	3.95	559	3.25	461	
143	SK 000236488404	NOVÉ ZÁMKY	AT Dunaj s.r.o.	DUBNÍK	LAD-006		H75RS	1	10898	5.13	559	3.05	332	
144	SK 000004921842	SENEC	RDP Most pri Bratislave	MOST PRI BRATISLAVE	IMPORT		H50X	3	10025	5.57	558	2.96	297	
145	SK 000287616201	DUNAJSKÁ STREDA	Dan-Slovakia Agrar a.s.	NOVÝ DVOR	WIR-001		H100	2	13982	3.99	558	3.15	441	
146	SK 000064585829	SENICA	RD Častkov	ČASTKOV	IN-001		H63RS	3	11988	4.65	558	3.05	366	
147	SK 000112696207	TRNAVA	PD Horné Dubové-Naháč	NAHÁČ	PEL-015		H91S	2	9963	5.60	558	3.39	338	
148	SK 000078159852	TRNAVA	Farma Majcichov	VLČKOVCE	ARS-006		H100	5	11100	5.03	558	3.27	363	
149	SK 000091574843	DUNAJSKÁ STREDA	Dan-Slovakia Agrar a.s.	NOVÝ DVOR	PEL-015		H88R	3	13102	4.25	557	3.30	432	
150	SK 000092259852	TRNAVA	RD v Cíferi	CÍFER	RAR-001		H100	3	12755	4.37	557	3.23	412	

ZOZNAM KRÁV S NAJVIŠŠOU ÚŽITKOVOSŤOU ZA NORMOVANÉ LAKTÁCIE V KONTROLNOM ROKU PODĽA KG BIELKOVÍN

PORADIE	ČÍSLO KRAVY	OKRES	POLN. PODNIK	CHOV	OTEC KRAVY		PLEMENO	PORADIE LAKTÁCIE	MLIEKO KG	TUK		BIELKOVINA	
					LIN	REG				%	KG	%	KG
1	SK 000087189843	DUNAJSKÁ STREDA	Dan-Slovakia Agrar a.s.	NOVÝ DVOR	LEP-004		H100	3	15752	3.69	581	3.31	521
2	SK 000085240843	DUNAJSKÁ STREDA	Dan-Slovakia Agrar a.s.	NOVÝ DVOR	MAS-012		H100	4	17334	3.84	666	2.91	504
3	SK 000200383102	BRATISLAVA V	PD Dunaj Rusovce	RUSOVCE-STARÁ FARMA	ARCHIBALD		H100	3	13714	3.61	495	3.59	492
4	SK 000291050201	DUNAJSKÁ STREDA	Dan-Slovakia Agrar a.s.	NOVÝ DVOR	SIR-001		H88R	2	14940	3.54	529	3.27	488
5	SK 000090278843	DUNAJSKÁ STREDA	Dan-Slovakia Agrar a.s.	NOVÝ DVOR	LIT-001		H50X	3	16350	3.48	569	2.96	484
6	SK 000218347201	DUNAJSKÁ STREDA	Dan-Slovakia Agrar a.s.	NOVÝ DVOR	WIR-001		H75R	2	15250	3.35	511	3.16	482
7	SK 000082797843	DUNAJSKÁ STREDA	ŠKH Búšlak, s.r.o.	BÚŠLAK	MAS-012		H93S	3	15191	3.96	601	3.17	481
8	SK 000083455843	DUNAJSKÁ STREDA	Dan-Slovakia Agrar a.s.	NOVÝ DVOR	MAS-012		H81RN	3	15666	4.09	641	3.07	481
9	SK 000289040201	DUNAJSKÁ STREDA	Dan-Slovakia Agrar a.s.	NOVÝ DVOR	BW-011		H88R	2	14573	3.91	570	3.28	478
10	SK 000215818201	DUNAJSKÁ STREDA	Dan-Slovakia Agrar a.s.	NOVÝ DVOR	PEL-016		H100	2	15154	3.37	511	3.14	476
11	SK 000087194843	DUNAJSKÁ STREDA	Dan-Slovakia Agrar a.s.	NOVÝ DVOR	RAR-001		H75RS	2	14061	3.21	451	3.38	475
12	SK 000214345201	DUNAJSKÁ STREDA	Dan-Slovakia Agrar a.s.	NOVÝ DVOR	LEP-004		H100	2	14641	3.76	550	3.24	475
13	SK 000087153843	DUNAJSKÁ STREDA	Dan-Slovakia Agrar a.s.	NOVÝ DVOR	TES-008		H100	3	15520	3.35	520	3.05	474
14	SK 000085283843	DUNAJSKÁ STREDA	Dan-Slovakia Agrar a.s.	NOVÝ DVOR	MAS-012		H91R	3	14554	3.21	467	3.24	472
15	SK 000218000201	DUNAJSKÁ STREDA	Dan-Slovakia Agrar a.s.	NOVÝ DVOR	WIR-001		H93N	2	15433	3.50	540	3.06	472
16	SK 000091571843	DUNAJSKÁ STREDA	Dan-Slovakia Agrar a.s.	NOVÝ DVOR	PEL-015		H75R	2	16110	3.72	600	2.92	471
17	SK 000087270843	DUNAJSKÁ STREDA	Dan-Slovakia Agrar a.s.	NOVÝ DVOR	TES-008		H90R	3	16363	3.51	575	2.85	467
18	SK 000153964407	ZLATÉ MORAVCE	Národný žrebčín, š.p.	ŽIKAVA	MEW-004		H94N	2	14030	3.49	489	3.32	466
19	SK 000114090201	DUNAJSKÁ STREDA	Dan-Slovakia Agrar a.s.	NOVÝ DVOR	PEL-006		H75R	2	14441	3.91	565	3.22	465
20	SK 000215817201	DUNAJSKÁ STREDA	Dan-Slovakia Agrar a.s.	NOVÝ DVOR	PEL-016		H100	2	13947	4.20	586	3.33	465
21	SK 000087117843	DUNAJSKÁ STREDA	Dan-Slovakia Agrar a.s.	NOVÝ DVOR	TES-008		H100	3	15761	3.90	614	2.94	463
22	SK 000097325852	TRNAVA	PD v Dolnej Krupej	DOLNÁ KRUPÁ	LED-001		R86S	2	13479	4.54	612	3.43	463
23	SK 000117094201	DUNAJSKÁ STREDA	Dan-Slovakia Agrar a.s.	DOLNÝ BAR	BEL-020		H75S	2	14164	3.95	559	3.25	461
24	SK 000004129866	NOVÉ ZÁMKY	družstvo	FARMA VKK	CB-003		H94N	2	13998	3.95	553	3.29	461
25	SK 000015493848	NOVÉ ZÁMKY	družstvo	FARMA VKK	MEW-004		H100	2	13330	4.02	536	3.46	461
26	SK 000083447843	DUNAJSKÁ STREDA	Dan-Slovakia Agrar a.s.	NOVÝ DVOR	MAS-012		H100	3	16584	3.08	510	2.77	460
27	SK 000087158843	DUNAJSKÁ STREDA	Dan-Slovakia Agrar a.s.	NOVÝ DVOR	TES-008		H100	2	15025	3.46	520	3.05	459
28	SK 000291022201	DUNAJSKÁ STREDA	Dan-Slovakia Agrar a.s.	NOVÝ DVOR	SIR-001		H100	2	14385	3.41	491	3.18	458
29	SK 000094561852	TRNAVA	PD v Dolnej Krupej	DOLNÁ KRUPÁ	ERY-001		H75SR	3	12721	4.34	552	3.60	458
30	SK 000075605843	DUNAJSKÁ STREDA	Dan-Slovakia Agrar a.s.	DOLNÝ BAR	ARS-014		H94S	5	14450	4.06	587	3.16	457
31	SK 000117471201	DUNAJSKÁ STREDA	Dan-Slovakia Agrar a.s.	NOVÝ DVOR	PEL-015		H100	2	14727	3.63	535	3.10	456
32	SK 000287434201	DUNAJSKÁ STREDA	Dan-Slovakia Agrar a.s.	NOVÝ DVOR	BW-011		H100	2	13432	3.80	510	3.39	456
33	SK 000284415207	TRNAVA	Farma Majcichov	VLČKOVCE	MNA-001		H100	2	14269	3.57	509	3.20	456
34	SK 000004083842	SENEC	PD Chorvátsky Grob	BERNOLÁKOVO	LAD-011		H100	3	13136	4.79	629	3.46	455
35	SK 000291154201	DUNAJSKÁ STREDA	Dan-Slovakia Agrar a.s.	NOVÝ DVOR	SIR-001		H100	2	15781	3.58	565	2.88	455
36	SK 000097763852	TRNAVA	Farma Majcichov	MAJCICHOV	MAS-012		H78RS	2	15918	3.32	528	2.85	454
37	SK 000084357852	TRNAVA	Farma Majcichov	VLČKOVCE	ARS-006		H50RS	5	14264	3.54	505	3.18	454
38	SK 000218301201	DUNAJSKÁ STREDA	Dan-Slovakia Agrar a.s.	NOVÝ DVOR	PEL-015		H88R	2	12957	4.63	600	3.50	453
39	SK 000291041201	DUNAJSKÁ STREDA	Dan-Slovakia Agrar a.s.	NOVÝ DVOR	SIR-001		H50X	2	14003	4.33	607	3.24	453
40	SK 000092869843	DUNAJSKÁ STREDA	Dan-Slovakia Agrar a.s.	NOVÝ DVOR	BEL-020		H86NS	2	14030	3.68	517	3.22	452
41	SK 000223983401	DUNAJSKÁ STREDA	Dan-Slovakia Agrar a.s.	NOVÝ DVOR	OS-001		H75S	2	14641	4.41	645	3.09	452
42	SK 000089180843	DUNAJSKÁ STREDA	Dan-Slovakia Agrar a.s.	NOVÝ DVOR	PEL-015		H100	3	13581	3.85	523	3.32	451
43	SK 000091544843	DUNAJSKÁ STREDA	Dan-Slovakia Agrar a.s.	NOVÝ DVOR	ARS-022		H89R	2	14972	3.92	587	3.01	451
44	SK 000091597843	DUNAJSKÁ STREDA	Dan-Slovakia Agrar a.s.	NOVÝ DVOR	PEL-015		H77R	3	14383	3.99	574	3.14	451
45	SK 000113733201	DUNAJSKÁ STREDA	Dan-Slovakia Agrar a.s.	NOVÝ DVOR	RAR-001		H100	3	14063	4.15	583	3.21	451
46	SK 000153922407	ZLATÉ MORAVCE	Národný žrebčín, š.p.	ŽIKAVA	LU-008		H94N	2	14101	2.90	409	3.20	451
47	SK 000091547843	DUNAJSKÁ STREDA	Dan-Slovakia Agrar a.s.	NOVÝ DVOR	ATE-004		H100	2	14184	3.59	509	3.17	450
48	SK 000301237406	TOPOLČANY	PD Ludanice	LUDANICE	ARCHIBALD		H100	3	13375	3.83	512	3.36	450
49	SK 000218014201	DUNAJSKÁ STREDA	Dan-Slovakia Agrar a.s.	NOVÝ DVOR	MED-003		H50X	2	15500	3.11	482	2.90	449
50	SK 000287665201	DUNAJSKÁ STREDA	Dan-Slovakia Agrar a.s.	NOVÝ DVOR	BW-011		H88R	2	13583	3.74	508	3.31	449

ZOZNAM KRÁV S NAJVIŠŠOU ÚŽITKOVOSŤOU ZA NORMOVANÉ LAKTÁCIE V KONTROLNOM ROKU PODĽA KG BIELKOVÍN

PORADIE	ČÍSLO KRAVY	OKRES	POLN. PODNIK	CHOV	OTEC KRAVY		PLEMENO	PORADIE LAKTÁCIE	MLIEKO		BIELKOVINA		
					LIN	REG			KG	%	KG	%	KG
51	SK 000061520949	NOVÉ ZÁMKY	Agrocontract mlieč. farma	JASOVÁ	CB-003		H94S	3	13066	3.25	424	3.44	449
52	SK 000114055201	DUNAJSKÁ STREDA	Dan-Slovakia Agrar a.s.	NOVÝ DVOR	PEL-015		H100	2	12629	4.48	566	3.55	448
53	SK 000092896843	DUNAJSKÁ STREDA	Dan-Slovakia Agrar a.s.	NOVÝ DVOR	MAS-011		H93S	2	12850	3.19	410	3.48	447
54	SK 000090936843	DUNAJSKÁ STREDA	Dan-Slovakia Agrar a.s.	NOVÝ DVOR	LEP-004		H100	3	13558	3.84	520	3.29	446
55	SK 000087225843	DUNAJSKÁ STREDA	Dan-Slovakia Agrar a.s.	NOVÝ DVOR	ARS-018		H89R	3	14305	3.61	517	3.11	445
56	SK 000218320201	DUNAJSKÁ STREDA	Dan-Slovakia Agrar a.s.	NOVÝ DVOR	PEL-005		H78R	2	14225	3.40	484	3.13	445
57	SK 000083333843	DUNAJSKÁ STREDA	Dan-Slovakia Agrar a.s.	NOVÝ DVOR	RAR-001		H100	3	14653	4.42	647	3.03	444
58	SK 000089150843	DUNAJSKÁ STREDA	Dan-Slovakia Agrar a.s.	NOVÝ DVOR	PEL-006		H88R	3	13742	4.31	592	3.23	444
59	SK 000092853843	DUNAJSKÁ STREDA	Dan-Slovakia Agrar a.s.	NOVÝ DVOR	LAD-006		H50X	2	13461	3.33	448	3.30	444
60	SK 000289002201	DUNAJSKÁ STREDA	Dan-Slovakia Agrar a.s.	NOVÝ DVOR	PEL-015		H90R	2	13515	4.28	579	3.29	444
61	SK 000214384201	DUNAJSKÁ STREDA	Dan-Slovakia Agrar a.s.	NOVÝ DVOR	RAR-001		H100	2	13370	3.49	467	3.31	443
62	SK 000092837843	DUNAJSKÁ STREDA	Dan-Slovakia Agrar a.s.	NOVÝ DVOR	MAS-011		H88N	2	13787	2.92	403	3.21	442
63	SK 000284430207	TRNAVA	Farma Majcichov	VLČKOVCE	MNA-001		H100	2	14272	3.15	450	3.10	442
64	SK 000114064201	DUNAJSKÁ STREDA	Dan-Slovakia Agrar a.s.	NOVÝ DVOR	PEL-015		H89R	2	12897	4.23	545	3.42	441
65	SK 000287616201	DUNAJSKÁ STREDA	Dan-Slovakia Agrar a.s.	NOVÝ DVOR	WIR-001		H100	2	13982	3.99	558	3.15	441
66	SK 000067812829	MALACKY	AGRA-M s.r.o. Malacky	PLAVECKÝ ŠTVRTOK	BEL-020		H86S	3	12957	3.37	437	3.40	440
67	SK 000223938401	DUNAJSKÁ STREDA	Dan-Slovakia Agrar a.s.	NOVÝ DVOR	DEC-001		H75S	2	12828	3.31	424	3.43	440
68	SK 000065798829	MALACKY	AGRA-M s.r.o. Malacky	PLAVECKÝ ŠTVRTOK	BEX-001		H88S	4	13806	3.20	442	3.18	439
69	SK 000076392843	DUNAJSKÁ STREDA	Dan-Slovakia Agrar a.s.	NOVÝ DVOR	LAD-006		H50SR	2	13572	3.31	449	3.23	439
70	SK 000076987843	DUNAJSKÁ STREDA	Dan-Slovakia Agrar a.s.	NOVÝ DVOR	STB-011		H75R	4	13363	3.86	516	3.29	439
71	SK 000092823843	DUNAJSKÁ STREDA	Dan-Slovakia Agrar a.s.	NOVÝ DVOR	LIT-001		H50X	2	14472	3.24	469	3.03	438
72	SK 000214371201	DUNAJSKÁ STREDA	Dan-Slovakia Agrar a.s.	NOVÝ DVOR	PEL-015		H100	2	12546	4.29	538	3.49	438
73	SK 000215842201	DUNAJSKÁ STREDA	Dan-Slovakia Agrar a.s.	NOVÝ DVOR	PEL-015		H89R	2	13036	3.87	505	3.36	438
74	SK 000406938403	NITRA	PD DEVIO Nové Sady	ŠURIANKY	CB-003		H100	1	12741	3.79	483	3.44	438
75	SK 000289026201	DUNAJSKÁ STREDA	Dan-Slovakia Agrar a.s.	NOVÝ DVOR	PEL-015		H100	2	13815	3.41	471	3.16	437
76	SK 000291078201	DUNAJSKÁ STREDA	Dan-Slovakia Agrar a.s.	NOVÝ DVOR	SIR-001		H89R	2	13978	3.55	496	3.13	437
77	SK 000214085207	TRNAVA	Farma Majcichov	VLČKOVCE	MNA-001		H92R	2	12895	3.63	468	3.39	437
78	SK 000148928403	NITRA	PD DEVIO Nové Sady	ŠURIANKY	BEL-020		H84SR	2	12056	3.95	476	3.62	437
79	SK 000101795107	PEZINOK	PD Budmerice	BUDMERICE	GEP-001		H75S	2	14818	3.31	491	2.94	436
80	SK 000092839843	DUNAJSKÁ STREDA	Dan-Slovakia Agrar a.s.	NOVÝ DVOR	LAD-006		H77SN	2	13289	3.31	440	3.28	436
81	SK 000117048201	DUNAJSKÁ STREDA	Dan-Slovakia Agrar a.s.	NOVÝ DVOR	LAD-006		H50X	2	13070	4.79	626	3.34	436
82	SK 000297302401	DUNAJSKÁ STREDA	Dan-Slovakia Agrar a.s.	NOVÝ DVOR	OS-001		H75NS	2	14470	3.88	561	3.01	436
83	SK 000293024201	DUNAJSKÁ STREDA	Dan-Slovakia Agrar a.s.	NOVÝ DVOR	SIR-001		H88R	2	13771	3.91	538	3.16	435
84	SK 000110290206	SKALICA	ROD Skalica	KÁTOV	BW-011		H100	2	15132	3.96	599	2.87	435
85	SK 000075463843	DUNAJSKÁ STREDA	Dan-Slovakia Agrar a.s.	NOVÝ DVOR	LAD-008		H89R	3	13345	4.09	546	3.25	434
86	SK 000087275843	DUNAJSKÁ STREDA	Dan-Slovakia Agrar a.s.	NOVÝ DVOR	MAS-012		H90R	3	14197	4.21	597	3.06	434
87	SK 000113758201	DUNAJSKÁ STREDA	Dan-Slovakia Agrar a.s.	NOVÝ DVOR	ARS-022		H78R	2	12947	4.48	580	3.35	434
88	SK 000072804852	TRNAVA	Farma Majcichov	VLČKOVCE	ARS-010		H75RS	6	13065	4.19	547	3.31	433
89	SK 000097777852	TRNAVA	Farma Majcichov	VLČKOVCE	MAS-012		H88L	2	13177	4.27	562	3.29	433
90	SK 000090977843	DUNAJSKÁ STREDA	Dan-Slovakia Agrar a.s.	NOVÝ DVOR	LEP-004		H100	2	12347	3.77	465	3.50	432
91	SK 000091574843	DUNAJSKÁ STREDA	Dan-Slovakia Agrar a.s.	NOVÝ DVOR	PEL-015		H88R	3	13102	4.25	557	3.30	432
92	SK 000214099207	TRNAVA	Farma Majcichov	VLČKOVCE	MNA-001		H100	2	14940	3.22	481	2.89	432
93	SK 000054136847	NITRA	PD DEVIO Nové Sady	ŠURIANKY	BEL-017		H75S	4	12863	3.20	411	3.36	432
94	SK 000087804843	DUNAJSKÁ STREDA	ŠKH Búšlak, s.r.o.	BÚŠLAK	MAS-012		H90R	2	14113	3.53	498	3.05	431
95	SK 000001089842	MALACKY	AGROPARTNER spol. s r. o.	PRIEVALY	LAB-001		H100	4	14668	3.48	511	2.93	430
96	SK 000092880843	DUNAJSKÁ STREDA	Dan-Slovakia Agrar a.s.	NOVÝ DVOR	PEL-005		H94S	2	12902	3.78	488	3.33	430
97	SK 000285649207	TRNAVA	Farma Majcichov	MAJCICHOV	LU-014		H100	2	13891	4.15	576	3.10	430
98	SK 000053404850	BÁNOVCE NAD BEBRAVOU	PPD Rybany	VKK RYBANY	LAD-011		H79S	3	12892	4.03	520	3.34	430
99	SK 000100013102	BRATISLAVA V	PD Dunaj Rusovce	RUSOVCE-STARÁ FARMA	MEW-004		H88X	2	12274	3.21	394	3.50	429
100	SK 000289072201	DUNAJSKÁ STREDA	Dan-Slovakia Agrar a.s.	NOVÝ DVOR	PEL-015		H100	2	13175	3.68	485	3.26	429

ZOZNAM KRÁV S NAJVIŠŠOU ÚŽITKOVOSŤOU ZA NORMOVANÉ LAKTÁCIE V KONTROLNOM ROKU PODĽA KG BIELKOVÍN

PORADIE	ČÍSLO KRAVY	OKRES	POLN. PODNIK	CHOV	OTEC KRAVY		PLEMENO	PORADIE LAKTÁCIE	MLIEKO		BIELKOVINA		
					LIN	REG			KG	%	KG	%	KG
101	SK 000095417852	TRNAVA	SEMAT a.s. Trnava	KOČIŠSKÉ	LSR-001		R78H	3	14743	3.72	548	2.91	429
102	SK 000039648850	PARTIZÁNSKE	PDP Veľké Uherce	VKK VEĽKÉ UHERCE	MED-002		H100	2	13119	3.69	484	3.27	429
103	SK 000044442850	TOPOLČANY	PPD Prašice	VELUŠOVCE	ARS-002		H100	4	13770	4.18	575	3.12	429
104	SK 000079651843	DUNAJSKÁ STREDA	Dan-Slovakia Agrar a.s.	NOVÝ DVOR	LAD-008		H75RS	4	12734	4.55	580	3.36	428
105	SK 000083384843	DUNAJSKÁ STREDA	Dan-Slovakia Agrar a.s.	NOVÝ DVOR	MAS-012		H89R	3	13413	3.79	508	3.19	428
106	SK 000056644844	GALANTA	Agricola s.r.o. Šoporňa	ŠOPORŇA	ARS-022		H100	3	13977	3.62	506	3.06	428
107	SK 000076316843	DUNAJSKÁ STREDA	Dan-Slovakia Agrar a.s.	NOVÝ DVOR	LAD-005		H68S	4	12764	4.69	598	3.35	427
108	SK 000092863843	DUNAJSKÁ STREDA	Dan-Slovakia Agrar a.s.	NOVÝ DVOR	LIT-001		H88N	2	14173	3.29	467	3.01	427
109	SK 000117487201	DUNAJSKÁ STREDA	Dan-Slovakia Agrar a.s.	NOVÝ DVOR	PEL-015		H100	2	13290	3.35	445	3.21	427
110	SK 000218052201	DUNAJSKÁ STREDA	Dan-Slovakia Agrar a.s.	NOVÝ DVOR	ARS-010		H93S	2	12982	4.14	537	3.29	427
111	SK 000218322201	DUNAJSKÁ STREDA	Dan-Slovakia Agrar a.s.	NOVÝ DVOR	PEL-015		H100	2	13573	3.80	516	3.15	427
112	SK 000285445207	TRNAVA	Farma Majcichov	VLČKOVCE	MNA-001		H100	2	14022	2.55	358	3.05	427
113	SK 000305720301	BÁNOVCE NAD BEBRAVOU	PD Prusy	PRUSY	ELN-001		H80S	2	12754	3.95	504	3.35	427
114	SK 000052861850	PARTIZÁNSKE	PD Chynorany	CHYNORANY	MTY-001		H86S	2	13422	3.45	463	3.18	427
115	SK 000151121404	NOVÉ ZÁMKY	Agrocontract mlieč. farma	JASOVÁ	CB-003		H100	2	12767	3.92	501	3.34	427
116	SK 000090928843	DUNAJSKÁ STREDA	Dan-Slovakia Agrar a.s.	NOVÝ DVOR	RAR-001		H100	2	12573	3.35	421	3.39	426
117	SK 000070399843	DUNAJSKÁ STREDA	Dan-Slovakia Agrar a.s.	NOVÝ DVOR	ARS-008		H100	4	14996	3.33	499	2.83	424
118	SK 000114022201	DUNAJSKÁ STREDA	Dan-Slovakia Agrar a.s.	NOVÝ DVOR	PEL-015		H89R	3	14400	3.58	516	2.94	424
119	SK 000090712852	HLOHOVEC	FOOD FARM s.r.o.	DOLNÉ TRHOVIŠTE	WLK-026		H78R	3	13516	4.25	574	3.14	424
120	SK 000014258848	NOVÉ ZÁMKY	družstvo	FARMA VKK	ASR-002		H63NS	3	12986	3.97	515	3.27	424
121	SK 000079651843	DUNAJSKÁ STREDA	Dan-Slovakia Agrar a.s.	NOVÝ DVOR	LAD-008		H75RS	5	13261	4.28	567	3.19	423
122	SK 000092866843	DUNAJSKÁ STREDA	Dan-Slovakia Agrar a.s.	NOVÝ DVOR	BEL-020		H100	2	11445	4.47	512	3.70	423
123	SK 000113127207	TRNAVA	Farma Majcichov	VLČKOVCE	MAS-012		H80R	2	13291	4.41	586	3.18	423
124	SK 000043099850	PARTIZÁNSKE	PD Chynorany	CHYNORANY	BS-017		H50SR	3	12295	4.06	499	3.44	423
125	SK 000087222843	DUNAJSKÁ STREDA	Dan-Slovakia Agrar a.s.	NOVÝ DVOR	TES-008		H100	3	13129	3.86	507	3.21	422
126	SK 000087281843	DUNAJSKÁ STREDA	Dan-Slovakia Agrar a.s.	NOVÝ DVOR	TES-008		H94R	3	12641	4.22	533	3.34	422
127	SK 000091507843	DUNAJSKÁ STREDA	Dan-Slovakia Agrar a.s.	NOVÝ DVOR	RAR-001		H89R	2	12100	3.93	476	3.49	422
128	SK 000293106201	DUNAJSKÁ STREDA	Dan-Slovakia Agrar a.s.	NOVÝ DVOR	SIR-001		H88R	2	13368	3.58	479	3.16	422
129	SK 000090719852	HLOHOVEC	FOOD FARM s.r.o.	DOLNÉ TRHOVIŠTE	ARS-019		H63R	4	12925	3.43	443	3.26	422
130	SK 000089220852	TRNAVA	Farma Majcichov	VLČKOVCE	LAD-007		H78RS	3	12799	3.63	465	3.30	422
131	SK 000058610844	NITRA	PD DEVIO Nové Sady	ŠURIANKY	BEL-020		H88X	3	14273	3.01	430	2.96	422
132	SK 000049463847	ZLATÉ MORAVCE	Národný žrebčín, š.p.	ŽIKAVA	TES-007		H100	3	13842	3.60	499	3.05	422
133	SK 000100631106	MALACKY	AGRA-M s.r.o. Malacky	PLAVECKÝ ŠTVRTOK	LIT-001		H88R	2	12106	3.30	399	3.48	421
134	SK 000082755843	DUNAJSKÁ STREDA	ŠKH Búšlak, s.r.o.	DUNAJSKÝ KLÁTOV	ARS-022		H50RS	3	14039	4.27	599	3.00	421
135	SK 000089175843	DUNAJSKÁ STREDA	Dan-Slovakia Agrar a.s.	NOVÝ DVOR	ARS-018		H78R	3	13249	3.85	510	3.18	421
136	SK 000552941201	DUNAJSKÁ STREDA	Dan-Slovakia Agrar a.s.	NOVÝ DVOR	MEW-004		H100	1	13030	3.70	482	3.23	421
137	SK 000076927843	DUNAJSKÁ STREDA	Dan-Slovakia Agrar a.s.	DOLNÝ BAR	ARS-017		H75R	4	12071	4.08	492	3.49	421
138	SK 000125318301	BÁNOVCE NAD BEBRAVOU	MVL AGRO sro M. Chlievany	VEĽKÉ HOSTE	MEW-004		H100	2	13456	3.15	424	3.13	421
139	SK 000049758851	TRENČÍN	RDP Chocholná - Velčice	VELČICE VKK	MAS-011		H77SR	3	13316	3.94	525	3.16	421
140	SK 000046653850	TOPOLČANY	PD Veľké Ripňany	VKK VEĽKÉ RIPŇANY	RY-001		R81S	3	12222	4.38	535	3.44	421
141	SK 000069567843	DUNAJSKÁ STREDA	ŠKH Búšlak, s.r.o.	DUNAJSKÝ KLÁTOV	ARS-008		H94S	4	13168	3.77	497	3.19	420
142	SK 000218037201	DUNAJSKÁ STREDA	Dan-Slovakia Agrar a.s.	NOVÝ DVOR	MAS-006		H93S	2	12241	3.84	470	3.43	420
143	SK 000106208203	HLOHOVEC	FOOD FARM s.r.o.	DOLNÉ TRHOVIŠTE	LU-008		H82R	2	13329	3.32	442	3.15	420
144	SK 000078002852	TRNAVA	PD v Dolnej Krupej	DOLNÁ KRUPÁ	CB-002		H50RS	4	12546	4.05	508	3.35	420
145	SK 000046292850	PARTIZÁNSKE	PD Chynorany	CHYNORANY	HUN-003		H100	4	13554	3.93	532	3.10	420
146	SK 000406879403	NITRA	Poľnofarma Zbehy	ZBEHY	IMPORT		H100	2	12199	3.26	398	3.44	420
147	SK 000116125201	DUNAJSKÁ STREDA	MEDZIČILIZIE, a. s.	ŇARAD	LAD-009		H100	2	14302	3.01	431	2.93	419
148	SK 000285615207	TRNAVA	Farma Majcichov	MAJCICHOV	MNL-003		H75RS	2	12889	4.27	550	3.25	419
149	DK 006888100675	TRNAVA	Farma Majcichov	VLČKOVCE	V HAMSKOV		H100	1	12274	4.94	606	3.41	419
150	SK 000327255403	NITRA	Poľnofarma Zbehy	ZBEHY	DELTA RIVAL		H100	3	12079	3.72	449	3.47	419

KRAVA S NAJVIŠŠOU ÚŽITKOVOSŤOU V CHOVE ZA NORMOVANÉ LAKTÁCIE V KONTROLNOM ROKU PODĽA KG MLIIEKA

OKRESU KRAJA	PORADIE V RÁMCI SR	PL.TYPU	ČÍSLO KRAVY	PL. POLN. PODNIK TYP	CHOV	OTEČ KRAVY LIN	PLEMENO REG	POR LAKT	MLIEKO KG	TUK %	TUK KG	BLK. %	BLK. KG		
Okres: Bratislava II															
	1	326	3132	1670	SK 000003952842	H0 PD Podunajské Biskupice	PODUNAJSKÉ BISKUPICE	TES-007	H94N	4	10652	4.47	476	3.18	339
Okres: Bratislava III															
	1	208	2043	1114	SK 000100195102	H0 PD Vajnory	VAJNORY	LU-008	H100	2	11079	3.93	435	2.84	315
Okres: Bratislava IV															
	1	186	1843	277	SK 000062366829	H2 DP Devín - Záh. Bystrica	DEVÍNSKA NOVÁ VES	BOG-001	R85S	5	11177	4.21	471	3.53	394
Okres: Bratislava V															
	1	4	105	6	SK 000200383102	H0 PD Dunaj Rusovce	RUSOVCE-STARÁ FARMA	ARCHIBALD	H100	3	13714	3.61	495	3.59	492
Okres: Malacky															
	1	2	28	20	SK 000001089842	H0 AGROPARTNER spol. s r. o.	PRIEVALY	LAB-001	H100	4	14668	3.48	511	2.93	430
	2	3	96	10	SK 000065798829	H1 AGRA-M s.r.o. Malacky	PLAVECKÝ ŠTVRTOK	BEX-001	H88S	4	13806	3.20	442	3.18	439
	7	23	390	259	SK 000055485844	H0 AGRA-M s.r.o. Malacky	SUCHOHRAD	BEL-020	H63RN	3	12594	3.33	419	3.21	404
	14	45	563	361	SK 000007012842	H0 AGROPARTNER spol. s r. o.	VKK STRÁŽE	CB-003	H94N	3	12310	4.56	561	3.27	402
	25	69	773	95	SK 000200847106	H2 JAKOS Kostolište, a. s.	KOSTOLIŠTE	MAS-006	H75X	2	12052	3.13	377	3.24	390
	92	280	2648	153	SK 000067341829	H0 PD Lozorno	LOZORNO	TAG-002	H100	3	10823	3.10	335	3.01	326
	177	520	5098	848	SK 000065554829	H2 Zdr.st.vl.pôdy as Stupava	MÁST	CLE-022	H85S	4	10129	3.41	345	2.98	302
	541	1494	16045	258	SK 000092050802	S2 AGRA-M s.r.o. Malacky	MALACKY	HN-001	S50H	7	8660	4.05	351	3.27	283
	1558	4015	63898	12119	SK 000067030829	H2 Pospo s. r.o. Láb	LÁB	MAS-006	H63XN	1	5862	3.43	201	2.71	159
Okres: Pezinok															
	1	1	24	1	SK 000101795107	H2 PD Budmerice	BUDMERICE	GEP-001	H75S	2	14818	3.31	491	2.94	436
	3	10	254	180	SK 000096964802	H0 PD v Šenkvičiach	ŠENKVICE	GEN-010	H100	4	12932	3.73	483	2.99	387
	26	82	863	529	SK 000071417829	H0 VaPD Modra	MODRA	ARS-007	H63RS	3	11958	3.63	434	2.99	357
	301	1409	14954	2840	SK 000102092107	H1 PD Viničné-S.Grob	VINIČNÉ	BEL-020	H81NS	2	8763	4.17	365	3.18	279
	482	2533	30455	5598	SK 000097172802	H1 PD Jablonec	JABLONEC	BS-022	H88S	4	7588	4.28	325	3.18	241
Okres: Senec															
	1	7	152	12	SK 000096318802	H2 PD Úsvit Dunajská Lužná	JÁNOŠÍKOVÁ	CLE-019	H80S	6	13368	3.64	487	2.78	372
	2	8	206	145	SK 000004083842	H0 PD Chorvátsky Grob	BERNOLÁKOVO	LAD-011	H100	3	13136	4.79	629	3.46	455
	3	13	275	191	SK 000004969842	H0 RDP Most pri Bratislave	MOST PRI BRATISLAVE	BS-020	H94S	4	12874	4.16	535	2.89	372
	4	14	285	28	SK 000000226842	H2 AGRO MALINOVO, a.s.	ZÁLESIE	MEW-003	H72SN	4	12848	3.48	447	2.88	370
	42	166	1698	962	SK 000102523108	H0 PD v Tomášove	TOMÁŠOV	LAD-003	H100	2	11257	3.10	349	3.19	359
	51	198	1937	1062	SK 000006680842	H0 PD Úsvit Dunajská Lužná	NOVÁ LIPNICA	MAS-006	H100	3	11127	2.69	299	2.88	320

KRAVA S NAJVIŠŠOU ÚŽITKOVOSŤOU V CHOVE ZA NORMOVANÉ LAKTÁCIE V KONTROLNOM ROKU PODĽA KG MLIIEKA

OKRESU KRAJA	V RÁMCI SR	PL.TYPU	ČÍSLO KRAVY	PL. POLN. PODNIK	CHOV	OŠEC KRAVY	PLEMENO	POR LAKT	MLIEKO KG	TUK %	TUK KG	BLK. %	BLK. KG
--------------	------------	---------	-------------	------------------	------	------------	---------	----------	-----------	-------	--------	--------	---------

Okres: Dunajská Streda

1	1	1	1	SK 000085240843	H0	Dan-Slovakia Agrar a.s.	NOVÝ DVOR	MAS-012	H100	4	17334	3.84	666	2.91	504
15	16	16	2	SK 000082797843	H1	ŠKH Búšlak, s.r.o.	BÚŠLAK	MAS-012	H93S	3	15191	3.96	601	3.17	481
31	37	40	29	SK 000075605843	H0	Dan-Slovakia Agrar a.s.	DOLNÝ BAR	ARS-014	H94S	5	14450	4.06	587	3.16	457
40	46	49	36	SK 000116125201	H0	MEDZIČILIZIE, a. s.	ŇARAD	LAD-009	H100	2	14302	3.01	431	2.93	419
51	62	68	7	SK 000082755843	H1	ŠKH Búšlak, s.r.o.	DUNAJSKÝ KLÁTOV	ARS-022	H50RS	3	14039	4.27	599	3.00	421
104	132	172	22	SK 000081803843	H1	PD Lúč na Ostrove	LÚČ NA OSTROVE	BS-032	H93S	3	13293	3.14	417	2.72	361
110	142	182	128	SK 000069249843	H0	MEDZIČILIZIE, a. s.	PATAŠ	EVE-001	H94N	5	13249	3.71	492	3.01	399
150	206	281	195	SK 000083200843	H0	Istra M. Dvorníky, s.r.o.	MALE DVORNIKY	ARS-022	H89R	2	12858	3.10	399	2.90	373
215	320	476	311	SK 000083530843	H0	PD Dolný Štál	DOLNÝ ŠTÁL	BW-008	H100	4	12454	2.83	353	3.26	406
321	509	828	36	SK 000081996843	H3	PD Veľké Blahovo	VELKE BLAHOVO	ARS-018	H50X	4	11997	3.20	384	3.03	363
351	572	961	577	SK 000216412201	H0	MEDZIČILIZIE, a. s.	KLÚČOVEC	LID-001	H100	2	11847	3.60	427	2.90	344
360	584	987	592	SK 000088852843	H0	PD Holice na Ostrove	HOLICE	ARS-018	H100	2	11821	2.72	322	2.94	348
408	672	1160	690	SK 000116264201	H0	MEDZIČILIZIE, a. s.	MEDVEĐOV	LIT-001	H100	2	11656	3.71	432	3.03	353
412	681	1179	701	SK 000086764843	H0	PD Jurová	BAKA	BS-042	H100	3	11637	3.13	364	3.24	377
416	690	1193	710	SK 000090878843	H0	PD Jurová	KRALOVICE KRAČANY	BEL-020	H100	2	11624	4.46	519	3.12	363
433	726	1259	211	SK 000073276843	H1	PDP Horný Bar	HORNÝ BAR	STB-017	H81SN	4	11573	4.31	499	3.09	358
591	1128	2172	1180	SK 000079560843	H0	PD Horná Potôň	HORNÁ POTŇ	BS-032	H100	3	11020	3.99	440	2.64	291
619	1197	2353	417	SK 000114728201	H1	PD Kútňiky	KUTNIKY	LIT-001	H50RS	2	10937	3.27	358	3.23	353
756	1572	3317	1750	SK 000086906843	H0	PD Šamorín	ŠAMORÍN	ARS-008	H100	3	10597	4.24	449	2.99	317
794	1705	3689	585	SK 000080992843	H2	PD Topoľňiky	TOPOLNIKY	LER-002	R86S	4	10485	3.54	371	3.00	315
822	1783	3887	706	SK 000086176843	H1	AGRO BIO HUBICE, a.s.	NOVÝ TRH	LAD-011	H93S	3	10432	3.39	354	3.27	341
879	1926	4285	35	SK 000080070843	S2	ARVUM, Poľnohosp.družstvo	VRAKÚŇ	UM-501	S74R	3	10334	3.30	341	3.14	324
896	1973	4416	355	SK 000117759201	H3	PD Okoč - Sokolec	OKOČ	WIR-001	H50X	2	10300	3.44	354	3.32	342
921	2085	4761	2380	SK 000092134843	H0	AGRO BIO HUBICE, a.s.	JANÍKY	LU-008	H100	3	10208	3.85	393	3.48	355
1087	2591	6314	1171	SK 000076168843	H1	PPD Trhové Mýto	TRHOVÁ HRADSKÁ	AKR-001	R93S	4	9875	3.31	327	3.19	315
1593	4114	11121	5011	SK 000115891201	H0	PD Nový Život	VOJTECHOVCE	DOB-003	H88N	2	9171	3.71	340	3.02	277
1720	4605	12775	780	SK 000551336201	X	Horváth Zoltán	VELKÝ MEDER	NEZ-000	X100	2	8985	2.79	251	3.11	279
1788	4800	13370	1291	SK 000082881843	H3	PD Ohrady	OHRADY	AKR-001	R59S	3	8921	3.97	354	3.31	295
2049	5642	16324	240	SK 000066625843	S0	PD Orechová Potôň	ORECHOVÁ POTŇ	ZL-011	S94R	5	8634	5.03	434	3.24	280
2103	5804	16879	7199	SK 000394496201	H0	GOLD MILK spol. s r. o.	ČENKOVCE	SUM-001	H100	1	8581	3.60	309	3.11	267

Okres: Galanta

1	57	63	4	SK 000103959202	H2	POD Abrahám	HOSTE	EVE-001	H75SR	2	14069	2.95	415	2.76	389
2	73	81	60	SK 000056644844	H0	Agricola s.r.o. Šoporňa	ŠOPORŇA	ARS-022	H100	3	13977	3.62	506	3.06	428
3	131	171	15	SK 000203588202	H2	AGRIMPEX družstvo Trstice	TRSTICE	BW-011	H50RS	2	13295	2.53	337	2.94	391
11	357	547	350	SK 000057581844	H0	FYZOKOL s.r.o.Čierny Brod	ČIERNY BROD Č. 450	MAS-006	H100	2	12333	2.89	356	3.07	379
16	451	714	445	SK 000279846202	H0	PD Topoľňica v Kajali	KAJAL	BW-011	H50R	1	12108	4.34	525	2.67	323
38	717	1244	178	SK 000054789844	H2	AGROSTAAR KB s.r.o.	PORBOKA	BOG-001	R85S	4	11584	3.13	363	3.36	389
78	1182	2312	1258	SK 000054640844	H0	PD Javorinka	JAVORINKA	RER-124	R88MS	3	10954	3.46	379	2.96	324
198	2370	5610	14	SK 000054175844	S1	ELVÍRA s.r.o.	DOLNÉ SALIBY	PLK-001	S75R	3	10017	3.97	398	3.23	324
300	3539	9253	105	SK 000001462842	S2	Agropek-Team sro V. Grob	VELKÝ GROB	MOL-003	S63H	4	9406	4.14	389	2.89	272
327	3782	10069	27	SK 000053043844	S1	POLAGRO, s.r.o. Jelka	JELKA	HAD-001	S75H	4	9298	3.27	304	2.77	258
454	5010	14067	184	SK 000057635844	S0	RaVOD PATA	PUSTÉ SADY	HUL-001	S100	3	8846	4.40	389	3.36	297
502	5461	15682	66	SK 000052257844	S1	ŠINTAVAN s.r.o. ŠINTAVA	ŠINTAVA	MOL-003	S87R	4	8693	4.80	417	3.15	274
669	7070	21501	1326	SK 000204835202	H3	A-K-T NATURAL	ČIERNA VODA	MAS-006	H69S	2	8195	4.42	362	3.20	262
771	7939	24808	4696	SK 000204360202	H2	AGROPENTA s.r.o. Váhovce	VÁHOVCE	DOB-003	H80S	2	7958	4.01	319	3.07	244
980	9780	32058	798	SK 000019957845	S2	AGRA-CAK s.r.o. V. Úľany	VELKÉ ULANY	ZEU-008	S50HN	2	7490	4.97	372	2.92	219

KRAVA S NAJVIŠŠOU ÚŽITKOVOSŤOU V CHOVE ZA NORMOVANÉ LAKTÁCIE V KONTROLNOM ROKU PODĽA KG MLIEKA

PORADIE OKRESU KRAJA	V RÁMCI SR	PL. TYPU	ČÍSLO KRAVY	PL. POLN. TYP	PODNIK	CHOV	OTEC KRAVY LIN	PLEMENO REG	POR LAKT	MLIEKO KG	TUK %	TUK KG	BLK. %	BLK. KG
-------------------------	---------------	----------	-------------	------------------	--------	------	-------------------	----------------	-------------	--------------	----------	-----------	-----------	------------

Okres: Hlohovec

1	76	85	63	SK 000095975852	H0	FOOD FARM s.r.o.	DOLNÉ TRHOVIŠTE	BEL-020	H81R	2	13931	3.21	447	2.81	392
8	179	234	166	SK 000089640852	H0	PD Siladice	SILADICE	FOM-001	H100	3	13002	3.81	496	2.95	383
25	316	469	306	SK 000073592852	H0	Agrovia, a.s.	HORNÉ TRHOVIŠTE	LAD-005	H80R	5	12474	3.41	425	2.93	365
32	372	570	26	SK 000080179852	H3	PD Dolné Otrokovce	DOLNÉ OTROKOVCE	REY-001	R50X	4	12291	4.07	500	3.34	411
74	721	1249	179	SK 000089051852	H2	PD Hlohovec	SASINKOVO	MTT-001	H75X	4	11579	3.87	448	3.20	371
105	935	1701	289	SK 000093836852	H1	PD Hlohovec	KLAČANY	BEL-020	H89S	3	11254	3.82	430	3.14	353
158	1316	2624	384	SK 000088781852	H2	RAOS a.s. Bojničky	DVORNÍKY	DED-001	H78RSX	1	10829	3.68	398	3.12	338
836	6998	21234	1311	SK 000091026852	H1	PD Červeník	ČERVENÍK	MAS-006	H88S	2	8215	4.87	400	2.96	243
892	7546	23289	468	SK 000087369852	S0	PD Žlkovce - Ratkovce	ŽLKOVCÉ	DUS-001	S94R	3	8063	4.65	375	3.47	280

Okres: Piešťany

1	148	195	136	SK 000065120832	H0	PVOD Kočín	ŠTERUSY	CDR-001	R100	6	13174	3.42	450	2.86	377
2	184	241	170	SK 000093572852	H0	PD Pokrok Ostrov	VELKÉ ORVIŠTE	REY-001	R94S	3	12978	2.90	377	2.83	367
5	424	659	99	SK 000093460852	H1	PD Nižná	NIŽNÁ	MAS-011	H50RS	3	12171	3.40	414	3.14	382
18	818	1448	74	SK 000207989204	H3	PD Vrbové	VRBOVÉ	PEL-008	H63S	1	11426	3.27	374	3.08	352
25	1175	2297	135	SK 000207378204	H0	PD Dolný Lopašov	DOLNÝ LOPAŠOV	NBY-007	H100	2	10961	3.80	417	2.98	327
47	1624	3447	250	SK 000086064852	H3	PDP Velké Kostolany	VELKÉ KOSTOLANY	JUB-018	R56S	4	10556	4.29	453	3.20	338
69	1952	4349	698	SK 000084673852	H2	PD Piešťany	PIEŠŤANY	BOG-001	R83S	4	10316	3.76	388	3.16	326
195	3470	9012	1701	SK 000281532204	H1	PVOD Drahovce	DRÁHOVCE	MOR-006	R94X	1	9441	3.94	372	3.36	317
217	3646	9561	4401	SK 000089573852	H0	RPD Prašník	PRAŠNÍK	TUG-001	R69HM	3	9364	3.19	299	3.20	300
403	6111	18009	3423	SK 000091249852	H1	RD Moravany nad Váhom	DUCOVÉ	SOG-001	R89S	3	8483	3.83	325	3.05	259
812	11595	39829	14075	SK 000097160852	H0	AGRO-DRUŽSTVO Trebatice	TREBATICE	JUB-018	R100	2	7048	3.52	248	2.82	199

Okres: Senica

1	275	391	260	SK 000458105205	H0	RD S. Jurkoviča Sobotište	SOBOTIŠTE	ARS-021	H100	2	12593	3.78	476	3.18	400
5	513	834	135	SK 000064585829	H1	RD Častkov	ČASTKOV	IN-001	H63RS	3	11988	4.65	558	3.05	366
8	936	1706	256	SK 000064490829	H2	RD "Vrátno" Hradište p./V.	HRADIŠTE	LAD-006	H80S	3	11250	4.33	487	3.03	341
9	1091	2083	362	SK 000068509829	H1	EUROAGRO SENICA s.r.o.	HORNÉ SUROVINY	CLE-019	H93S	3	11060	4.29	475	3.16	350
24	1734	3767	598	SK 000062126829	H2	PD Smolinské	SMOLINSKÉ	CDR-001	R78S	4	10463	4.34	454	2.90	303
25	1747	3793	692	SK 000108169205	H1	RD Podbranč	PODBRANČ	MNA-001	H89S	2	10458	3.68	385	3.14	328
28	1835	4026	638	SK 000065306829	H2	PD Koválov	KOVÁLOV	MEW-005	H75X	3	10396	4.39	456	3.10	322
83	2947	7331	1256	SK 000056107844	H2	RD Prietrž	PRIETRŽ	CAS-001	H75SF	3	9699	4.37	424	3.35	325
89	3077	7735	1435	SK 000200541106	H1	PD Dojč	VKK DOJČ	DED-001	H75RS	2	9634	3.24	312	3.12	301
213	4864	13561	2578	SK 000066071829	H1	PD Štefanov	ŠTEFANOV	EVE-502	H50RS	3	8902	3.56	317	3.52	313
943	12355	43543	1590	SK 000283104205	S0	PD Borský Mikuláš	BORSKÝ PETER	RAO-004	S100	2	6854	3.74	256	3.27	224

Okres: Skalica

1	18	18	2	SK 000110290206	H0	ROD Skalica	KÁTOV	BW-011	H100	2	15132	3.96	599	2.87	435
8	418	647	96	SK 000061556829	H1	RD BLIŽINA Prietržka	PRIETRŽKA	REY-001	R88S	4	12189	4.41	537	2.80	341
10	510	829	134	SK 000056731829	H1	ROD Skalica	SKALICA	ARS-012	H82SN	5	11993	3.50	420	2.99	359
28	1054	1994	129	SK 000044097829	H3	PD Gbely, a.s.	GBELY	RER-121	R59SM	6	11099	4.50	499	3.16	351
147	3561	9319	1641	SK 000060594829	H2	PD Radošovce	VIESKA	BIR-001	R69SM	4	9396	3.91	367	3.14	295

KRAVA S NAJVYŠŠOU ÚŽITKOVOSŤOU V CHOVE ZA NORMOVANÉ LAKTÁCIE V KONTROLNOM ROKU PODĽA KG MLIIEKA

PORADIE OKRESU KRAJA	V RÁMCI SR	PL.TYPU	ČÍSLO KRAVY	PL. POLN. TYP	PODNIK	CHOV	OTEC KRAVY LIN	PLEMENO REG	POR LAKT	MLIEKO KG	TUK %	TUK KG	BLK. %	BLK. KG
-------------------------	---------------	---------	-------------	------------------	--------	------	-------------------	----------------	-------------	--------------	----------	-----------	-----------	------------

Okres: Trnava

1	7	7	1	SK 000097763852	H1	Farma Majcichov	MAJCICHOV	MAS-012	H78RS	2	15918	3.32	528	2.85	454
2	23	23	17	SK 000214099207	H0	Farma Majcichov	VLČKOVCE	MNA-001	H100	2	14940	3.22	481	2.89	432
4	25	26	18	SK 000095417852	H0	SEMAT a.s. Trnava	KOČIŠSKÉ	LSR-001	R78H	3	14743	3.72	548	2.91	429
5	31	34	25	SK 000094366852	H0	PD Zavar	BRESTOVANY	ARS-022	H100	2	14573	3.61	526	2.86	417
19	107	132	10	SK 000097325852	H2	PD v Dolnej Krupej	DOLNÁ KRUPÁ	LED-001	R86S	2	13479	4.54	612	3.43	463
28	161	214	151	SK 000092205852	H0	RD v Cíferi	CÍFER	LAD-007	H88R	2	13103	3.61	473	2.82	369
53	272	386	44	SK 000091941852	H2	PD Trnava	TRNAVA	LSR-001	R85S	3	12600	3.43	432	2.88	363
54	274	388	52	SK 000095155852	H1	PD Horné Dubové-Naháč	NAHÁČ	RAR-001	H88X	2	12597	4.63	583	2.86	360
61	308	455	1	SK 000284299207	S2	RUPOS s.r.o. Ružindol	RUŽINDOL	BAT-001	S50HR	2	12503	3.25	406	3.02	378
81	403	624	29	SK 000284472207	H0	Školský majetok Trnava	TRNAVA	MEW-004	H93R	2	12223	4.07	497	3.11	380
95	497	806	491	SK 000091313852	H0	PD Zavar	DOLNÉ LOVČICE	ARS-015	H100	4	12022	3.19	383	3.07	369
107	556	932	124	SK 000078324852	H2	PD Buková	BUKOVÁ	RTR-001	R75X	5	11877	5.60	665	3.38	401
130	646	1112	153	SK 000090270852	H2	PD v Smoleniciach	SMOLENICKÁ NOVÁ VES	BEL-020	H75X	3	11707	4.18	489	3.25	380
151	746	1300	769	SK 000074200852	H0	SEMAT a.s. Trnava	VELKÝ DVOR	MOR-002	R100	4	11537	3.72	429	3.09	357
232	1019	1917	288	SK 000091800852	H2	RDP Dolné Dubové	DOLNÉ DUBOVÉ	BCR-001	R80S	2	11136	3.29	366	3.20	356
248	1068	2024	132	SK 000083543852	H3	PD Košolná - Dlhá	KOŠOLNÁ	COR-001	R53S	5	11087	2.99	332	3.08	342
430	1703	3678	582	SK 000081085852	H2	PD Voderady-Slov.Nová Ves	VODERADY	LOG-001	R79SM	3	10488	3.73	391	2.96	310
432	1716	3710	274	SK 000070346852	H3	PPD Trstín	TRSTÍN	MOR-004	R72S	4	10481	3.96	415	3.09	324
617	2364	5572	927	SK 000086618852	H2	RD v Pavliciach	PAVLICE	TAG-002	H50RS	3	10024	3.72	373	2.82	283
1644	6316	18767	3467	SK 000079290852	H2	PDP Radošovce-Paderovce	PADEROVCE	BOG-001	R80S	4	8413	3.73	314	2.86	241
1721	6636	19898	3757	SK 000086250852	H1	PD Zeleneč	ZELENEČ	LOG-001	R90S	2	8320	4.16	346	2.90	241
2298	9252	29877	3524	SK 000054334847	H3	PD Malženice	MALŽENICE	BIR-001	R54S	3	7623	4.20	320	2.86	218
2501	10139	33581	6442	SK 000081895852	H2	PD Dechtice	DECHTICE	MHR-022	R83S	2	7402	3.93	291	2.92	216
2800	11621	39926	7673	SK 000082098852	H2	PD Kátlovce	KÁTLOVCE	LER-002	R75S	3	7042	3.64	256	2.94	207

Okres: Bánovce nad Bebravou

1	1	90	9	SK 000125036301	H1	MVL AGRO sro M. Chlievany	VELKÉ HOSTE	EVE-001	H50RS	2	13873	3.44	477	2.80	388
5	13	202	18	SK 000050405850	H2	PD Prusy	PRUSY	TAG-002	H83S	3	13149	3.27	430	3.03	399
6	17	250	176	SK 000039089850	H0	PPD Rybany	VKK RYBANY	LU-008	H100	3	12944	4.12	533	2.97	384
11	27	354	236	SK 000305539301	H0	PD Slatina nad Bebravou	SLATINA N. BEBRAVOU	CB-003	H100	2	12672	3.91	496	3.03	384
12	33	414	2	SK 000026550830	S0	PD Pravotice	OSTRATICE	MOL-003	S100	4	12563	3.75	471	3.20	402
38	123	1303	772	SK 000125008301	H0	MVL AGRO sro M. Chlievany	DOL.DRŽKOVCE	ARS-001	H100	2	11535	3.10	358	3.09	356
90	280	2804	1509	SK 000306416301	H0	MVL AGRO sro M. Chlievany	MALÉ CHLIEVANY	LU-012	H100	2	10766	3.41	367	3.10	334
188	616	5562	1014	SK 000051812850	H1	PD Velké Chlievany	BISKUPICE	LSR-001	R88S	2	10026	3.25	326	2.91	292
356	1198	9722	892	SK 000305623301	H3	PD Podlužany	PODLUŽANY	LOG-008	R50X	1	9344	2.81	263	3.29	307
556	1986	15272	219	SK 000045456850	S0	PD Pravotice	PRAVOTICE	DSO-001	S100	4	8734	3.14	274	3.11	272
1108	4981	37077	1152	SK 000038841850	S0	PD Uhrovec	UHROVEC	DSO-001	S100	5	7198	3.74	269	3.15	227
1366	6810	49917	2174	SK 000053240850	S0	TOPAGRO s.r.o.	RUSKOVCE	MUS-001	S88R	2	6522	4.12	269	3.31	216

Okres: Ilava

1	260	2626	13	SK 000060360927	S2	PD "VRŠATEC"	BOHUNICE	EGE-003	S66MRA	2	10829	2.92	316	3.23	350
4	353	3310	1744	SK 000055928927	H0	DP Dubnica n/Váh Kvašovec	KLOBUŠICE	MED-002	H100	2	10600	2.54	269	3.32	352
11	553	5069	843	SK 000062008927	H2	DP Dubnica n/Váh Kvašovec	DUBNICA N/V	MAS-006	H75X	3	10137	3.00	304	2.76	280
26	841	7065	3374	SK 000061093927	H0	PD Bolešov	FARMA BOLEŠOV	RUH-003	H100	3	9743	2.88	281	2.73	266
129	2927	22175	2405	SK 000052445927	H3	RPD Tuchyňa	TUCHYŇA	JUB-013	R53S	3	8145	3.86	314	3.25	265
460	8116	58611	8762	SK 000054454927	H3	PD Košeca a.s.	LADCE	REY-001	R50X	4	6107	3.67	224	3.11	190
578	10252	74333	1633	SK 000059347927	S1	PD Košeca a.s.	ILAVA	DSO-001	S75R	2	5380	4.37	235	3.03	163

KRAVA S NAJVIŠŠOU ÚŽITKOVOSŤOU V CHOVE ZA NORMOVANÉ LAKTÁCIE V KONTROLNOM ROKU PODĽA KG MĽIEKA

PORADIE OKRESU KRAJA	V RÁMCI SR	PL.TYPU	ČÍSLO KRAVY	PL. POLN. TYP	PODNIK	CHOV	OTEC KRAVY LIN	PLEMENO REG	POR LAKT	MLIEKO KG	TUK %	TUK KG	BLK. %	BLK. KG
-------------------------	---------------	---------	-------------	------------------	--------	------	-------------------	----------------	-------------	--------------	----------	-----------	-----------	------------

Okres: Myjava

1	15	233	20	SK 000051197851	H2	PD Poriadie	POLIANKA	ARS-010	H75X	3	13019	3.93	512	2.99	389
39	929	7683	456	NL 000329382551	H0	LIPOVEC, s.r.o. Krajné	LIPOVEC, F.MATEJOVEC	EASTLAND CA	H100	1	9641	3.44	332	3.31	319
86	2257	17310	1041	SK 000050331830	X	KAMENEC s.r.o. Bukovec	KAMENEC SRO BUKOVEC	NEZ-000	X100	5	8545	3.73	319	3.22	275
101	2886	21879	4124	SK 000043325851	H1	RD Košariská	KOŠARISKÁ	RAI-001	R89S	5	8167	3.81	311	2.85	233

Okres: Nové Mesto nad Váhom

1	18	256	24	SK 000053935851	H2	PD Pobedím	POBEDÍM	MAS-006	H50RS	2	12925	3.50	453	3.13	405
2	78	904	144	SK 000141507304	H1	PD Stará Turá	STARÁ TURÁ VKK	SOG-003	R92S	2	11902	4.31	513	3.19	380
11	215	2134	373	SK 000052138851	H1	PD Čachtice	ČACHTICE	MNA-007	H53RS	2	11038	4.08	450	3.03	334
16	264	2683	471	SK 000054303851	H1	PD Podolie	PODOLIE VKK	MOR-007	R93S	2	10811	2.66	288	2.95	319
44	435	4073	738	SK 000052871851	H1	PD Stará Lehota	STARÁ LEHOTA VKK	LU-008	H75RS	2	10387	3.13	325	3.10	322
57	505	4679	374	SK 000053997851	H3	PD Stará Turá	HRAŠNÉ	JUB-019	R56S	2	10232	2.85	292	2.93	300
91	796	6753	1143	SK 000041129851	H2	PD Kalnica	KALNICA VKK	MHR-021	R58SHM	4	9797	5.07	497	3.18	312
148	1276	10303	954	SK 000042929851	H3	PD Bošáca	BOŠÁCA VKK	HNS-037	R51SM	3	9265	3.90	361	3.35	310
243	1951	15066	2777	SK 000046050851	H2	AGROMER, s.r.o. Lubina	AGROMER, S.R.O. LUBINA	ARS-002	H53SR	4	8754	3.69	323	2.92	256
261	2095	16089	1616	SK 000202634108	H3	Javorina AKB s.r.o.	JAVORINA AKB, S.R.O.	CI-001	H66XS	2	8656	3.71	321	3.03	262

Okres: Partizánske

1	2	94	71	SK 000303183305	H0	PDP Veľké Uherce	VKK VEĽKÉ UHERCE	CB-003	H93R	2	13815	3.57	493	2.99	413
2	4	120	88	SK 000046292850	H0	PD Chynorany	CHYNORANY	HUN-003	H100	4	13554	3.93	532	3.10	420
7	12	191	17	SK 000036121850	H2	PD Chynorany	KRUŠOVCE	TAG-002	H78S	4	13197	3.52	464	2.85	376
24	45	517	72	SK 000303388305	H1	PDP Veľké Uherce	ŽABOKREKY	PEL-006	H50RS	2	12388	3.17	393	2.95	366
27	50	606	30	SK 000046082850	H3	AGRO-COOP Klátova N. Ves	JANOVA VES	ARS-010	H50SFR	3	12243	3.38	414	3.18	389
61	112	1165	164	SK 000050279850	H2	AGRO-COOP Klátova N. Ves	BOŠANY	LAD-006	H75S	3	11653	4.27	498	3.02	352
433	1244	10105	4611	SK 000052875851	H0	AGRO Diskomp s.r.o.	SKAČANY	LU-008	H100	2	9294	3.01	280	3.12	290

Okres: Považská Bystrica

1	172	1730	103	SK 000060711927	H3	PD Dolná Mariková	HATNÉ	BIR-001	R50X	3	11240	4.70	528	3.49	392
5	974	8101	83	SK 000057447927	S2	MILK s.r.o. Sverepec	SVEREPEC	HNS-033	S50X	3	9573	3.62	347	3.07	294
16	1823	14218	1384	SK 000061171927	H3	SHR Lazový, Prečín	PREČÍN	JUB-019	R50X	3	8830	4.26	376	3.00	265
145	7773	56498	4005	SK 000056731927	X	SHR Balušiková Janka	DOMANIŽA	NEZ-000	X100	6	6204	4.06	252	2.95	183

KRAVA S NAJVIŠŠOU ÚŽITKOVOSŤOU V CHOVE ZA NORMOVANÉ LAKTÁCIE V KONTROLNOM ROKU PODĽA KG MLIEKA

OKRESU KRAJA	V RÁMCI SR	PL.TYPU	ČÍSLO KRAVY	PL. POLN. PODNIK	CHOV	OTEK KRAVY	PLEMENO	POR LAKT	MLIEKO KG	TUK %	TUK KG	BLK. %	BLK. KG
--------------	------------	---------	-------------	------------------	------	------------	---------	----------	-----------	-------	--------	--------	---------

Okres: Prievidza

1	213	2087	364	SK 000479209307	H1	Pors, spol. s r.o. Oslany	OSLANY	MOR-006	R79HS	1	11058	4.14	458	3.01	333
2	691	6063	506	SK 000059619928	H3	AGRODAN	ING.DANIEL LEITMAN	MHR-021	R55XMS	3	9921	3.96	393	3.20	317
7	1289	10421	4729	SK 000056126928	H0	PD HORNÁ NITRA Nedožery	BREZANY	BEL-020	H88N	3	9250	4.06	376	3.11	288
8	1381	11007	4964	SK 000041183928	H0	PD HORNÁ NITRA Nedožery	LAZANY	WLK-012	H75N	6	9183	5.09	467	3.10	285
9	1482	11716	1108	SK 000062426928	H3	RD Horná Ves	HORNÁ VES	RER-124	R66SM	3	9101	3.60	328	2.97	270
20	1853	14366	1403	SK 000059941928	H3	Poľno Vtáčnik Lehota p.V.	LEHOTA POD VTÁČNIKOM	RER-124	R44SMN	4	8816	4.00	353	3.24	286
23	2035	15621	2878	SK 000059844928	H2	RD Čereňany	ČEREŇANY	BOG-001	R53XH	4	8700	3.75	326	3.21	279
31	2427	18323	291	SK 000041964928	S0	PD HORNÁ NITRA Nedožery	NEDOŽERY	HRB-003	S100	3	8453	4.06	343	3.12	264
47	2883	21834	4091	SK 000056889928	H2	AGROSPOL PPD Diviaky	DIVIAKY NAD NITRICOU	BEL-020	H75SN	4	8170	3.64	297	3.23	264
92	3741	28413	10946	SK 000055503928	H0	RD Bukovina	MALÁ LEHOTKA	ARS-002	H53RN	4	7714	3.79	292	3.24	250
101	3844	29068	5569	SK 000059570928	H2	AGROPRODUKT SLOV.A.S.	MOROVNO	ROS-001	R75S	3	7674	4.25	326	3.18	244
206	5001	37253	4765	SK 000126666307	H3	VJARSPOL sro, Nitr.Pravno	POLUVSIE	OS-001	H50SN	2	7189	4.41	317	3.19	229
250	5410	40146	5298	SK 000307742307	H3	RDP KOŠ	KOŠ	SOG-004	R50SX	1	7030	3.84	270	3.14	221
261	5486	40725	7838	SK 000052329928	H2	VJARSPOL sro, Nitr.Pravno	PORUBA	CNR-007	R75S	7	6998	3.70	259	3.03	212
351	6139	45281	3071	SK 000057417928	X	AGROPRODUKT SLOV.A.S.	RÁZTOČNO	NEZ-000	X100	5	6758	4.16	281	3.06	207
402	6447	47411	6640	SK 000061050928	H3	VJARSPOL sro, Nitr.Pravno	TUŽINA	KOD-002	R63SN	3	6646	4.42	294	3.05	203
418	6529	48070	6754	SK 000058299928	H3	VJARSPOL sro, Nitr.Pravno	NITR. PRAVNO	MHR-021	R48SM	5	6614	3.52	233	3.30	218

Okres: Púchov

1	89	983	162	SK 000056352927	H1	AGROTIP s.r.o. Beluša	RAŠOV	BS-013	H75NX	3	11826	3.20	378	2.94	348
2	130	1382	814	SK 000059009927	H0	AGROTIP s.r.o. Beluša	BELUŠA	BS-013	H86NX	2	11470	2.89	331	2.93	336
51	1230	10011	26	SK 000483405308	S1	PD Mestečko	LÚKY P/M	ZEU-002	S75X	1	9305	3.02	281	3.30	307
65	1583	12427	150	SK 000058998927	S0	PD Mestečko	DOHŇANY-ROHÁČOVÁ	DUS-001	S100	3	9024	3.66	330	3.31	299
270	6367	46848	3196	SK 000059819927	X	Agrodolina spol.sr.o.	ZUBÁK	NEZ-000	X100	3	6676	2.98	199	3.40	227

Okres: Trenčín

1	11	166	14	SK 000049758851	H2	RDP Chocholná - Velčice	VELČICE VKK	MAS-011	H77SR	3	13316	3.94	525	3.16	421
2	29	361	240	SK 000050983851	H0	PD Vlára Nemšová	HORNÉ SRNIE VKK	LAD-009	H100	2	12651	3.87	490	2.96	374
10	162	1647	942	SK 000054095851	H0	PDP Drietoma	DRIETOMA VKK	GEP-003	H80R	2	11289	3.48	393	3.00	339
12	236	2384	419	SK 000051552851	H1	PD Trenčianske Stankovce	TRENČ.STANKOVCE	TUG-001	R75HS	3	10923	4.59	501	3.13	342
13	243	2426	358	SK 000049525851	H2	PD Zámostie Trenčín	ZÁBLATIE VKK	MAS-011	H50RSM	4	10899	3.62	395	3.01	328
17	288	2849	1533	SK 000043907851	H0	PD Trenčín - Opatová	OPATOVÁ	CLE-022	H79R	4	10747	3.87	416	2.85	306
21	336	3168	1683	SK 000050728851	H0	PD Vlára Nemšová	KLÚČOVÉ VKK	LAD-011	H100	3	10641	4.35	463	3.39	361
23	349	3280	505	SK 000144865309	H2	PD Melčice - Lieskové	IVANOVCE VKK	END-001	R78S	2	10606	5.06	537	3.22	342
31	477	4434	358	SK 000052544851	H3	PD Trenčín - Soblahov	SOBLAHOV	JUB-019	R55S	2	10295	3.78	389	3.19	328
33	507	4711	766	SK 000142675309	H2	PD Trenčianske Stankovce	TRENČ.STANKOVCE VKK	TUG-001	R83S	2	10220	4.63	473	3.21	328
36	539	4958	10	SK 000049315851	S1	AGROTRIA s.r.o. Svinná	SVINNÁ	HUS-002	S83R	2	10161	4.11	418	3.27	332
62	696	6118	1029	SK 000143590309	H2	PD Krásin Dolná Súča	DOLNÁ SÚČA VKK	JUB-019	R73SM	2	9909	4.12	408	3.04	301
85	866	7258	1239	SK 000035387851	H2	PD Bobot-Horňany	HORŇANY	RER-121	R69SM	5	9708	2.93	284	2.93	284
111	1051	8737	1528	SK 000322054309	H2	RDP Chocholná - Velčice	CHOCHOLNÁ	BEK-006	H78SR	1	9478	5.24	497	3.18	301
135	1186	9630	879	SK 000048940851	H3	PD Skalka nad Váhom	SKALA NOVÁ VES	CNR-007	R58MBS	3	9356	5.15	482	3.28	307
199	1543	12118	1154	SK 000039678851	H3	PD Veľká Hradná	VEĽKÁ HRADNÁ	RER-124	R62SM	4	9060	3.38	306	3.09	280
253	1767	13804	1335	SK 000045598851	H3	PD Trenčianska Turná	TRENČIANSKA TURNÁ	RER-124	R53SM	4	8873	3.62	321	3.51	311
409	2454	18497	3414	SK 000052630851	H2	PD Bobot-Horňany	BOBOTSÁ LEHOTA	JUB-019	R78S	3	8437	5.23	441	3.39	286
519	2830	21465	2307	SK 000047360851	H3	SPOLAGRO, s.r.o. Dubodiel	DUBODIEL	JUB-019	R69S	3	8198	3.33	273	3.16	259
562	2979	22617	444	SK 000033866851	S0	PD Trenčianska Turná	TRENČIANSKA TURNÁ	BAT-003	S100	6	8112	3.60	292	3.45	280
648	3323	25228	4768	SK 000047140851	H2	PD Trenčín - Soblahov	MNÍCHOVA LEHOTA	MHR-021	R69SM	3	7928	3.59	285	3.05	242

KRAVA S NAJVIŠŠOU ÚŽITKOVOSŤOU V CHOVE ZA NORMOVANÉ LAKTÁCIE V KONTROLNOM ROKU PODĽA KG MLIEKA

PORADIE	V RÁMCI	ČÍSLO KRAVY	PL. POLN. PODNIK	CHOV	OTEC KRAVY	PLEMENO	POR	MLIEKO	TUK	TUK	BLK.	BLK.			
OKRESU KRAJA	SR	PL.TYPU	TYP		LIN	REG	LAKT	KG	%	KG	%	KG			
Okres: Komárno															
1	16	165	13	SK 000015747845	H2	AGROCOOP, a. s. Imeľ	IMEL	CLE-022	H53RS	3	13320	3.35	446	2.80	373
3	49	395	54	SK 000120584401	H1	MEGART, a.s. Zem. Olča	VKK	OS-001	H82NS	2	12587	4.59	578	3.03	381
6	66	487	20	SK 000001477845	X	PD Búč	BÚČ	NEZ-000	X50HS	6	12437	4.03	501	3.05	379
10	127	759	119	SK 000013056845	H1	PD Pribeta	PRIBETA FA Č. 1	BOG-001	R93S	5	12062	2.84	343	2.82	340
12	165	908	145	SK 000021927845	H1	AGRORENT, a.s. Nesvady	NESVADY	MAS-006	H92S	3	11901	2.79	332	2.97	354
14	182	972	583	SK 000298807401	H0	PD Sokolce	VELKÝ MEDER	MNA-003	H84R	1	11838	3.41	404	3.02	358
20	208	1118	58	SK 000120390401	X	Balsed s.r.o. Balvany	ČERGOV	NEZ-000	X100	4	11704	2.62	307	3.00	351
32	265	1368	70	SK 000004102845	H3	PD Sokolce	SOKOLCE	ASO-004	R59S	6	11478	3.40	390	3.35	385
33	274	1416	70	SK 000015991845	X	SHR Korbel Tomáš	SHR KORBEL TOMÁŠ	NEZ-000	X50HFS	4	11445	3.77	432	3.28	375
73	546	2532	443	SK 000017637845	H1	PD Kolárovo	VELKÝ OSTROV	BEL-013	H75RS	3	10859	4.12	447	3.29	357
84	615	2770	414	SK 000023326845	H2	PD Bátorove Kosihy	BINITER	MOR-006	R86S	3	10780	3.32	358	3.16	341
112	781	3364	1774	SK 000021768845	H0	AGRODRUŽSTVO Kameničná	ČALOVEC	LU-008	H100	2	10583	2.81	297	3.19	338
318	2061	7500	1396	SK 000018972845	H1	RD Vrbová nad Váhom	KAVA	BEL-020	H75RS	3	9674	3.04	294	3.26	315
491	3200	11207	2119	SK 000222070401	H1	Agroekospol sro Sv. Peter	SVÄTÝ PETER	LOG-005	R91S	2	9160	2.83	259	3.01	276
553	3606	12578	5549	SK 000011479845	H0	PD Veľké Kosihy	VELKÉ KOSIHY	BS-042	H75NS	4	9007	4.35	392	2.83	255
571	3708	12946	162	SK 000119925401	S0	PVOD Dulovce	DULOVCE	STG-001	S100	2	8966	3.30	296	3.41	306
616	3953	13808	174	SK 000018230845	S0	Agročat a.s. Čil. Radvaň	KLIŽSKÁ NEMÁ	DSO-001	S100	3	8872	5.67	503	3.01	267
927	5777	20079	3749	SK 000004955845	H2	PPD Lipové	LIPOVÉ	REY-001	R82S	5	8305	3.68	306	2.90	241
1072	6525	22688	4278	SK 000016091845	H1	RD Vrbová nad Váhom	JOBBAGY MAJER	BEL-020	H88S	4	8107	3.28	266	3.15	255
1078	6550	22775	4298	SK 000000529845	H1	PD Tôň	TÔŇ	HWD-001	R81SF	6	8102	3.75	304	2.94	238
1150	6960	24231	4578	SK 000021624845	H2	PD Moča	MOČA	JUB-019	R81S	2	7995	4.67	373	3.01	241
1247	7514	26175	4955	SK 000012017845	H2	PD Okánikovo	OKÁNIKOVO	MTT-001	H50RS	4	7861	3.17	249	2.90	228
1514	9008	31377	765	SK 000020479845	S2	PVOD Martovce	MARTOVCE	ZEU-010	S69R	3	7532	2.89	218	3.07	231
2385	13055	47274	3241	SK 000008203845	X	Ruzsicska- farm združenie	KOMÁRNO-NOVÁ STRÁŽ	NEZ-000	X100	4	6654	3.67	244	3.14	209

KRAVA S NAJVIŠŠOU ÚŽITKOVOSŤOU V CHOVE ZA NORMOVANÉ LAKTÁCIE V KONTROLNOM ROKU PODĽA KG MLIEKA

PORADIE OKRESU KRAJA	V RÁMCI SR	PL.TYPU	ČÍSLO KRAVY	PL. POLN. TYP	PODNIK	CHOV	OTEC KRAVY LIN	PLEMENO REG	POR LAKT	MLIEKO KG	TUK %	TUK KG	BLK. %	BLK. KG
-------------------------	---------------	---------	-------------	------------------	--------	------	-------------------	----------------	-------------	--------------	----------	-----------	-----------	------------

Okres: Levice

1	54	433	52	SK 000004775866	H2	PD Kalná nad Hronom	TEKOVSKÝ HRÁDOK	ARS-002	H50RX	3	12533	4.94	619	3.18	399
2	72	515	22	SK 000087255846	H3	PD Veľké Ludince	VEĽKÉ LUDINCE	RER-121	R59SM	6	12393	2.73	338	3.28	406
3	111	682	425	SK 000098299846	H0	PD Kukučínov	KUKUČÍN OV	TAG-002	H100	3	12146	4.32	525	3.08	374
5	308	1562	79	SK 000093364846	X	PD Bátovce	BÁTOVCE	NEZ-000	X100	4	11347	5.05	573	3.19	362
8	480	2234	149	SK 000095089846	H3	PD Žemberovce	SELEC	JUB-013	R66S	5	10989	4.05	445	2.89	318
9	491	2270	150	SK 000000336866	H3	PD Tekovské Lužany	TEKOVSKÉ LUŽANY	AKR-001	R50X	4	10975	3.96	435	3.06	336
20	707	3085	467	SK 000003633866	H2	AGROMARKT Nýrovce s.r.o.	NÝROVCE	JUB-018	R85S	3	10664	4.19	447	2.96	316
44	1072	4281	342	SK 000065774846	H3	RD Starý Tekov	STARÝ TEKOV	RER-121	X50RM	8	10335	3.10	320	3.27	338
46	1115	4435	17	SK 000094572846	S0	PD HRON Hronovce	DOMAŠA	STG-001	S100	4	10294	4.43	456	3.20	329
48	1141	4510	18	SK 000088267846	S0	PD Kozárovce	KOZÁROVCE	HUS-002	S100	5	10273	4.34	446	3.62	372
94	1852	6772	48	SK 000006285866	S0	PD Bátovce	DRŽENICE - PEREŠ	PKN-003	S100	2	9794	3.34	327	3.35	328
145	2603	9252	4279	SK 000146445402	H0	PD POHRONIE Želiezovce	SVODOV	JUB-019	R75HN	3	9406	4.22	397	3.02	284
165	2833	10014	97	SK 000094414846	S0	PD KLAS Čata	ČATA	PKN-005	S100	3	9304	5.04	469	2.90	270
179	2956	10380	629	SK 000091586122	X	PD Hronské Klačany	HRONSKÉ KLAČANY	LIV-111	L50X	2	9254	4.25	393	3.20	296
312	4436	15460	1531	SK 000097077846	H3	Poľno s.r.o.	ZBROJNÍKY	RER-124	R55SM	4	8715	5.06	441	3.21	280
489	6071	21045	382	SK 000002106866	S0	PD Júr nad Hronom	JUR NAD HRONOM	DSO-001	S100	4	8230	4.64	382	2.69	221
506	6267	21750	411	SK 000005763866	S0	PD Bátovce	DRŽENICE	HRL-003	S100	2	8176	3.74	306	3.23	264
650	7663	26711	603	SK 000000184866	S0	PD Žemberovce	BRHLOVCE	PKN-004	S90R	3	7825	4.65	364	3.32	260
668	7868	27434	1753	SK 000323196402	X	PD Podlužany	PODLUŽANY	NEZ-000	X100	2	7777	4.42	344	3.09	240
684	7948	27672	10715	SK 000012199848	H0	PD Levice	MÝTNE LUDANY	RER-124	R84MS	3	7761	5.26	408	3.25	252
840	9208	32137	887	SK 000001286866	S0	PD Plavé Vozokany	PLAVÉ VOZOKANY	DSO-001	S94R	3	7484	5.73	429	3.33	249
1016	10720	38127	1061	SK 000011129845	S2	Pial	DOLNÝ PIAL	MOL-003	S61R	5	7141	5.28	377	3.15	225
1045	10876	38731	5036	SK 000097081846	H3	RD "Prameň"	BORY	RER-124	X50RM	4	7107	5.04	358	3.18	226
1317	12704	45861	602	SK 000097218846	S1	M.J. Agro, s.r.o.	FARNÁ	HNS-024	S81RM	4	6728	4.27	287	3.17	213
1396	13225	47967	6735	SK 000233505402	H3	AGRO Geňa	AGRO	SOG-002	R50SX	2	6618	4.81	318	3.16	209
1445	13491	49109	1648	SK 000099455846	S2	PD Bátovce	DEVIČANY	JUB-017	R50S	4	6561	4.48	294	2.96	194
1672	14839	55114	8079	SK 000168591605	H3	PD Tupá	HRKOVCE	MEW-004	H69S	1	6269	3.91	245	2.90	182
2318	17937	70414	5292	SK 000148272402	X	Pásztori Ladislav SHR	DOLNÉ SEMEROVCE	NEZ-000	X100	3	5562	4.03	224	3.34	186
2567	18960	76289	12358	SK 000003045866	H3	AGROFARMA s.r.o.	NOVÝ MAJER	ARS-015	H50X	1	5288	4.39	232	2.93	155

Okres: Nitra

1	2	50	5	SK 000058610844	H1	PD DEVIO Nové Sady	ŠURIANKY	BEL-020	H88X	3	14273	3.01	430	2.96	422
6	45	348	46	SK 000035070827	H1	Poľnofarma Zbehy	ZBEHY	MAS-005	H88S	6	12690	3.82	485	3.13	397
10	82	548	351	SK 000059884847	H0	SCPV Nitra	KORYTNÍK	LAD-011	H100	3	12331	2.88	355	3.01	371
15	95	603	382	SK 000148551403	H0	PD DEVIO Nové Sady	ČAB	LIT-001	H100	2	12245	2.93	359	3.10	379
18	117	718	448	SK 000058663847	H0	PD Ivanka pri Nitre	IVÁNKA PRI NITRE	MAS-001	H100	3	12102	2.97	359	2.91	352
19	119	728	91	SK 000149157403	H2	PD Mojmirovce	POLNÝ KESOV	BS-013	H75X	2	12092	3.01	364	2.87	347
36	238	1251	180	SK 000057433847	H2	Lúčnica, spol. s r. o.	VRÁBLE - NOVÝ MAJER	AKR-001	R81S	4	11579	2.79	323	2.70	313
46	296	1526	84	SK 000325982403	H3	PD DEVIO Nové Sady	HRUBOŇOVO	BLT-001	H50X	2	11371	4.21	479	3.16	359
167	1043	4181	15	SK 000524239403	S0	PD vo Vrábloch	HORNÝ OHAJ	RAO-004	S93R	1	10360	3.47	360	2.95	306
312	2096	7617	3608	SK 000065523829	H0	Agrodružstvo Rišňovce	RIŠŇOVCE	ROS-001	R55H	4	9652	3.77	364	3.06	295
372	2555	9097	100	SK 000057259847	S2	RD Rumanová	RUMANOVÁ	PKN-004	S59HX	3	9429	3.29	310	3.01	284
384	2654	9442	1781	SK 000063024829	H1	AGILE, s.r.o. Malý Cetín	MALÝ CETÍN	BS-020	H88S	4	9379	3.48	326	3.17	297
399	2749	9776	1720	SK 000149118403	H2	PD Čakajovce a Dražovce	DRAŽOVCE	GEP-003	H75S	1	9336	2.58	241	2.92	273
408	2806	9939	4556	SK 000050605847	H0	PD Jarok	SLIVÁŠ	ARS-001	H100	3	9316	3.03	282	2.91	271
599	4255	14859	6429	SK 000038274827	H0	PD Veľké Zálužie	VEĽKÉ ZÁLUŽIE	CHR-009	H100	3	8773	3.33	292	2.83	248
788	5775	20073	8315	SK 000055767847	H0	PD Cabaj - Čápor	CABAJ	LID-004	H88R	2	8305	4.41	366	2.99	248
880	6617	23039	458	SK 000046096847	S2	PD Jelšovce	JELŠOVCE	MOL-003	S50X	6	8083	3.23	261	2.98	241

KRAVA S NAJVIŠŠOU ÚŽITKOVOSŤOU V CHOVE ZA NORMOVANÉ LAKTÁCIE V KONTROLNOM ROKU PODĽA KG MLIEKA

PORADIE	V RÁMCI	ČÍSLO KRAVY	PL. POLN. PODNIK	CHOV	OŤEC KRAVY	PLEMENO	POR	MLIEKO	TUK	TUK	BLK.	BLK.
OKRESU KRAJA	SR	PL.TYPU	TYP		LIN	REG	LAKT	KG	%	KG	%	KG

Okres: Nové Zámky

1	1	30	22	SK 000175270609	H0	Agrocontract mlieč. farma	JASOVÁ	CB-003	H100	3	14644	3.52	516	2.83	414
2	3	55	40	SK 000589371405	H0	AGROCONTRACT a.s.	MIKULÁŠ - DOJÁREŇ	RICECREST L	H100	3	14202	2.56	363	2.83	402
3	6	78	58	SK 000004129866	H0	družstvo	FARMA VKK	CB-003	H94N	2	13998	3.95	553	3.29	461
13	31	269	35	SK 000013813848	H1	PD Strekov	STREKOV	BS-013	H63NS	5	12889	3.93	506	2.72	351
28	65	484	314	SK 000014738848	H0	AT Dunaj s.r.o.	DUBNÍK	ARS-010	H50RS	3	12442	4.37	544	3.37	419
31	71	511	328	SK 000015032848	H0	Polnohospodár, as N.Zámky	NOVÉ ZÁMKY - BEŠEŇOV	LAD-007	H100	4	12396	3.90	483	3.28	406
64	160	899	548	SK 000011857848	H0	PD Zemné	VKK ZEMNÉ	BS-013	H57R	5	11906	3.41	406	3.17	378
82	204	1082	652	SK 000013215848	H0	AGRO-VIKONT	ŠURANY	MEW-004	H100	4	11734	3.43	402	2.97	348
88	215	1144	160	SK 000011785848	H2	PPD Komjatice	KOMJATICE	HUN-003	H53RS	4	11677	3.22	376	3.03	354
93	233	1226	60	SK 000004889848	H3	AT Dunaj s.r.o.	RÚBAŇ	BS-027	H59XSN	6	11601	3.69	428	3.19	370
162	397	1902	332	SK 000002124848	H1	Polnohospodár, as N.Zámky	BÁNOV	PEL-005	H75NS	6	11143	3.64	406	2.93	326
199	508	2344	343	SK 000328123404	H2	PD Tvrdošovce	TVRDOŠOVCE-DOJÁREŇ	LIT-001	H80S	2	10940	3.22	352	3.42	374
363	972	3980	2042	SK 000048068847	H0	RYBÁROVA FARMA	RYBÁROVA FARMA	STB-011	H100	2	10409	3.77	392	3.17	330
489	1368	5248	870	SK 000237110404	H2	PD Kolta	KOLTA	CB-003	H80S	2	10092	3.57	360	3.23	326
605	1762	6453	3104	SK 000013440848	H0	Agrospol Semerovo družst.	SEMEROVO	MAS-011	H91R	3	9849	3.23	318	2.95	291
656	1922	7009	1296	SK 000011581848	H1	PD Komoča	KOMOČA	BS-013	H75MS	3	9751	3.28	320	2.96	289
861	2648	9418	864	SK 000012562848	H3	PD Veľký Kýr	VEĽKÝ KÝR	BS-041	H50X	3	9382	3.60	338	2.95	277
907	2851	10070	929	SK 000000709848	H3	PD Dolný Ohaj	DOLNÝ OHAJ	RER-121	R64SM	7	9298	3.13	291	2.93	272
1254	4136	14447	2657	SK 000327912404	H2	PD Svodín	SVODÍN	MOR-006	R79S	1	8808	4.78	421	3.01	265
1473	5036	17576	7467	SK 000297240401	H0	DAP Mužla	MUŽLA	LIT-001	H100	1	8521	4.62	394	2.97	253
2585	10167	35800	4510	SK 000001929848	H3	RD Hangaš	NOVÁ VIESKA	RER-106	R61SM	6	7271	4.80	349	2.81	204
3601	15607	58590	8756	SK 000152088404	H3	Rafex s.r.o.	DIVA	LOG-001	R50X	2	6108	3.62	221	2.90	177

Okres: Šaľa

1	7	82	5	SK 000028780844	H2	PD Progres Selice	SELICE VKK	MAS-011	H86S	3	13977	3.53	494	2.95	413
3	12	133	96	SK 000331265405	H0	Selice	VKK SELICE-JUH	PEL-015	H100	1	13470	3.65	491	2.97	400
11	70	500	66	SK 000237550405	H2	PD Močenok	MOČENOK	MEW-004	H84S	2	12411	3.74	464	3.25	403
22	147	839	512	SK 000028993844	H0	Roľnícke družstvo Šaľa	ŠAĽA VKK	SAD-001	H94N	3	11982	3.17	380	2.88	345
46	415	1988	128	SK 000027883844	H3	SAGRIS, s.r.o. Trnovec	HORNÝ JATOV	BS-032	H50X	5	11101	4.19	465	2.77	307
64	594	2718	1471	SK 000029943844	H0	Roľnícke družstvo Šaľa	HETMIN	SAD-001	H100	2	10799	2.95	319	3.23	349
735	6136	21270	1313	SK 000004619945	X	QUEEN s.r.o. Neded	NEDED	NEZ-000	X100	5	8214	3.10	255	3.10	255
771	6469	22483	432	SK 000022719844	S0	Roľnícke družstvo Šaľa	DLHÁ NAD VÁHOM	RNN-001	S94R	5	8123	3.56	289	3.04	247

KRAVA S NAJVIŠŠOU ÚŽITKOVOSŤOU V CHOVE ZA NORMOVANÉ LAKTÁCIE V KONTROLNOM ROKU PODĽA KG MLIEKA

OKRESU KRAJA	V RÁMCI		ČÍSLO KRAVY	PL. POLN. PODNIK	CHOV	OTEC KRAVY		PLEMENO	POR LAKT	MLIEKO KG	TUK %	TUK KG	BLK. %	BLK. KG
	SR	PL. TYPU				LIN	REG							
Okres: Topoľčany														
1	29													
2	13	150	9	SK 000301237406	H0	PD Ludanice	LUDANICE	ARCHIBALD	H100	3	13375	3.83	512	3.36 450
4	22	192	134	SK 000039392850	H0	PD Horné Obdokovce	PD HORNÉ OBDOKOVCE	NORG CASH	H100	3	13184	3.66	483	2.95 389
5	35	288	29	SK 000053344850	H2	PPD Prašice	PRAŠICE	MAS-011	H78S	3	12831	3.62	464	2.98 382
8	59	454	65	SK 000048946850	H1	PD Veľké Ripňany	BEHYNCE	RY-001	R92S	2	12505	3.49	437	3.18 398
9	60	457	18	SK 000054351850	H3	PD Veľké Ripňany	VKK VEĽKÉ RIPŇANY	SOG-001	R67S	2	12496	3.43	428	2.93 366
34	217	1148	684	SK 000052660850	H0	Vysokoskolsky p.p. SPU	OPONICE	MAS-006	H81R	3	11671	3.56	415	3.37 393
48	326	1660	281	SK 000040753850	H1	PD Preseľany	PRESEĽANY	MTT-001	H75RS	4	11281	3.10	350	2.93 331
54	369	1790	109	SK 000049330850	H3	Polnochov Veľ.Dvorany	POLNOCHOV VEĽKÉ DVOR	JUB-014	R63S	4	11207	3.42	383	3.04 341
75	526	2431	360	SK 000123007406	H2	PD TRÍBEČ Nitr. Streda	SOLČANY	CB-003	H75X	2	10898	3.65	398	3.54 386
81	570	2631	385	SK 000052075850	H2	PD Urmnice	URMINCE	MOR-007	R75S	2	10828	3.35	363	2.83 306
146	1140	4505	6	SK 000052303850	S1	PD Šalgovce	ŠALGOVCE	PKN-004	S78R	3	10275	3.72	382	3.11 320
492	3387	11833	1121	SK 000039964850	H3	PD Nitrianská Blatnica	VKK NITR. BLATNICA	NIK-002	R60S	3	9088	5.18	471	3.14 285
503	3452	12053	2284	SK 000121683406	H1	RODUP s.r.o.	TOVARNÍKY	LOG-002	R90S	2	9067	2.79	253	3.29 298
676	4523	15778	252	SK 000039727850	S2	PP Hajná Nová Ves, a.s.	HAJNÁ NOVÁ VES	PLK-001	S61RF	3	8685	3.56	309	3.24 281
2324	12740	45991	606	SK 000122066406	S1	Rol. pod. družstvo Závada	ZÁVADA	STG-510	S78R	2	6722	3.15	212	2.96 199
Okres: Zlaté Moravce														
1	4	62	46	SK 000153922407	H0	Národný žrebčín, š.p.	ŽIKAVA	LU-008	H94N	2	14101	2.90	409	3.20 451
6	139	801	103	SK 000058906847	H2	PPD "Inovec" Volkovce	VOLKOVCE	BIR-001	R80S	3	12023	3.76	452	3.35 403
8	228	1204	715	SK 000056546847	H0	PD Neverice	JELENEC	ARS-001	H100	3	11616	3.21	373	3.09 359
19	414	1977	1086	SK 000153562407	H0	AGRO Hostovce s.r.o.	CHYZEROVCE I	MOR-006	R100	2	11106	3.85	428	3.34 371
28	512	2365	10	SK 000153194407	S2	AGRO-NV a.s. Nemčiňany	NEMČIŇANY	MES-005	R50S	2	10930	3.82	418	3.08 337
613	10095	35541	13004	SK 000031623827	H0	Agrounion Zlaté Moravce	ZLATÉ MORAVCE	ASR-003	H78N	7	7287	3.77	275	2.98 217
Okres: Bytča														
1	51	3944	625	SK 000044110932	H2	PD Predmier	JABLONOVÉ	CB-003	H50RAP	3	10419	3.94	410	2.89 301
4	212	10719	1890	SK 000041818932	H2	PD Predmier	PREDMIER	JUB-005	R69APM	4	9215	3.43	316	3.08 284
30	620	20068	3746	SK 000044347932	H2	PD Kotešová	KOTEŠOVÁ	MAS-006	H81P	2	8306	3.23	268	3.00 249
329	11302	94596	8117	SK 000061489902	X	AGROFATRA s.r.o., Žilina	PETROVICE	NEZ-000	X100	5	4391	4.33	190	3.37 148
Okres: Čadca														
1	3324	51303	191	SK 000066444902	P3	UNI-CON KYSUCE, sro Raková	RAKOVÁ	BS-032	H50P	3	6454	2.88	186	2.84 183
6	5137	63766	2630	SK 000061613902	S2	PD Čierne	ČIERNE	VH-001	MB50MPR	7	5868	3.77	221	3.15 185
114	13025	101960	9134	SK 000132140502	X	RD Stará Bystrica, družst.	STARÁ BYSTRICA	NEZ-000	X100	2	3953	3.82	151	3.09 122

KRAVA S NAJVIŠŠOU ÚŽITKOVOSŤOU V CHOVE ZA NORMOVANÉ LAKTÁCIE V KONTROLNOM ROKU PODĽA KG MLIEKA

PORADIE	V RÁMCI	ČÍSLO KRAVY	PL. POLN. PODNIK	CHOV	OTEC KRAVY	PLEMENO	POR	MLIEKO	TUK	TUK	BLK.	BLK.
OKRESU KRAJA	SR	PL.TYPU	TYP		LIN	REG	LAKT	KG	%	KG	%	KG

Okres: Dolný Kubín

1	197	10247	948	SK 000044932943	H3	AD Oravská Poruba	ORAVSKÁ PORUBA	BEX-001	H50X	4	9273	3.10	287	3.24	300
2	233	11407	6	SK 000046486943	P3	PD Horná Lehota	HORNÁ LEHOTA	RER-124	P50RM	4	9135	3.72	340	3.04	278
3	319	13566	1309	SK 000047964943	H3	AD Krivá	KRIVÁ	PEL-006	H50X	2	8901	4.74	422	2.84	253
5	393	15438	2	SK 000051135943	P2	PD v Párnici	PÁRNICA	ME-003	P75X	3	8717	4.55	397	3.13	273
10	556	18822	1968	SK 000153985503	H3	PD Veličná	VELIČNÁ	TUG-001	R50X	2	8407	5.08	427	3.33	280
23	868	24392	4609	SK 000017411845	H2	AD Dlhá nad Oravou	DLHÁ	BEL-020	H80S	3	7986	3.73	298	3.17	253
102	2283	41743	5606	SK 000056057943	H3	PD Bziny	BZINY	MOR-007	R50X	2	6945	3.92	272	3.27	227
125	2710	45921	6362	SK 000058208943	H3	PD Žaškov	ŽAŠKOV	AKR-001	R50X	2	6725	3.41	229	3.58	241
146	2904	47709	6696	SK 000057816928	H3	AD Sedliacka Dubová	SEDLIACKA DUBOVÁ	DUL-002	R64S	4	6631	3.71	246	2.96	196

Okres: Kysucké Nové Mesto

1	5053	63329	2595	SK 000057271902	S2	AGO s.r.o.	HORNÝ VADIČOV	MAN-001	MB50PMR	8	5888	3.69	217	3.29	194
62	11000	93233	12833	SK 000061287902	H1	RD Rudina	RUDINA	MAS-006	H88P	2	4464	4.14	185	3.27	146

Okres: Liptovský Mikuláš

1	1	243	172	SK 000066620944	H0	AGRIA, a.s.	LIPT.JAMNÍK	BS-013	H91M	3	12972	3.50	454	3.05	395
4	44	3442	535	SK 000069899944	H2	RD Liptovská Kokava	LIPT.KOKAVA	MOR-007	R78P	3	10558	4.50	475	3.07	324
5	59	4722	863	SK 000070718944	H1	PD Smrečany	ŽIAR	MAS-012	H88S	2	10218	3.43	350	2.89	295
26	157	9204	833	SK 000050783944	H3	AGRIA, a.s.	JAKUBOVANY	REY-001	R53PM	6	9413	4.23	398	3.16	297
27	166	9392	1	SK 000060740944	P1	AGRIA, a.s.	VAVRIŠOVO	GAL-009	P91A	3	9386	2.99	281	2.93	275
41	232	11397	2027	SK 000022344950	H2	LK-SERVIS,sro, Part.Lupča	PARTIZÁNSKA LUPČA	SOG-003	R83P	2	9136	3.44	314	3.40	311
112	512	17981	1844	SK 000065942944	H3	AGRIA, a.s.	LIPT.ONDREJ	BS-032	H50X	3	8485	4.53	384	3.55	301
163	770	22825	452	SK 000061113944	S2	PD Smrečany	SMREČANY	DSO-001	S50MPLR	5	8099	3.37	273	3.22	261
212	958	25517	10058	SK 000062673944	H0	Podtatranská poľn.spoloč.	JALOVEC	LAD-008	H100	2	7906	5.21	412	2.95	233
222	991	25960	44	SK 000049873904	P3	RD Dovalovo	DOVALOVO	TUG-001	R50P	6	7875	4.46	351	3.19	251
226	1007	26243	4970	SK 000051590944	H2	PD Liptovský Mikuláš	LIPT. MIKULÁŠ	BOG-001	R86P	3	7856	3.64	286	3.21	252
246	1072	27153	3130	SK 000056872944	H3	RD v Pribyline	PRIBYLINA	RER-121	R44PM	5	7797	4.45	347	3.33	260
289	1241	29588	5676	SK 000058849944	H2	PD Važec	VAŽEC	RER-121	R63PM	5	7641	4.00	306	3.25	248
323	1403	31882	6113	SK 000061666944	H2	RD Hybe	HYBE	CLE-019	H75P	4	7501	4.24	318	3.25	244
396	1638	34716	4331	SK 000065032944	H3	ASIK, s.r.o.	BODICE	RER-124	R44PM	3	7337	3.73	274	2.81	206
491	1954	38300	100	SK 000240317505	P3	AGRIA, a.s.	LIPT.PORÚBKA	KES-001	P72A	2	7131	4.18	298	3.67	262
537	2117	40073	5285	SK 000055507944	H3	PD Kvačany	LIPT.TRNOVEC	HVR-001	R63P	5	7034	3.43	241	3.16	222
568	2251	41431	7976	SK 000068323944	H2	PD Liptovský Mikuláš	ZÁVAŽNÁ PORUBA	FLN-001	R70PAM	3	6961	4.32	301	3.03	211
660	2643	45307	8742	SK 000156288505	H2	PD Kvačany	LIPTOVSKÉ KVAČANY	JUB-019	R75P	2	6757	3.57	241	3.30	223
990	3867	55319	8122	SK 000044487904	H3	AGRONOVA Liptov, s.r.o.	PROSIEK	RER-124	X50RM	4	6260	3.64	228	3.05	191
1341	5111	63639	80	SK 000034567904	P2	PD Smrečany	VETERNÁ PORUBA	ME-002	P81MA	8	5873	5.14	302	3.08	181
4325	15874	114293	18698	SK 000047101904	H3	Agro - Racio s.r.o.	LUBELA	GFR-020	R50PF	1	2790	4.44	124	3.26	091

KRAVA S NAJVIŠŠOU ÚŽITKOVOSŤOU V CHOVE ZA NORMOVANÉ LAKTÁCIE V KONTROLNOM ROKU PODĽA KG MLIEKA

PORADIE	V RÁMCI	ČÍSLO KRAVY	PL. POLN. PODNIK	CHOV	OTEC KRAVY	PLEMENO	POR	MLIEKO	TUK	TUK	BLK.	BLK.
OKRESU KRAJA	SR	PL.TYPU	TYP		LIN	REG	LAKT	KG	%	KG	%	KG

Okres: Martin

1	3	492	21	SK 000064980926	H3	Turiec-Agro, s.r.o. T.Đur	SLOVENSKÉ PRAVNO	ARS-019	H50X	3	12423	3.90	484	3.07	382
2	4	1057	56	SK 000052458844	X	PD Belá - Dulice	BELÁ	NEZ-000	X100	5	11750	4.03	474	3.06	359
14	20	2209	390	SK 000047467928	H1	AGRIFARM sro, T.Štiavnička	TURČ. ŠTIAVNIČKA	HAC-003	H88SM	4	11000	3.94	433	3.08	339
23	33	2744	194	SK 000314267506	H3	PD Sklabiňa	ZÁBORIE	MOR-006	R50MBXP	2	10790	3.73	402	3.35	362
148	346	14428	215	SK 000062909926	S2	PD Gader Blatnica	BLATNICA	UTA-002	MB50P	4	8810	4.72	416	3.12	275
177	442	16444	7034	SK 000067195926	H0	VKM, s.r.o. Necpaly	NECPALY	SOM-001	H100	1	8621	4.11	354	3.03	261
242	689	21416	8797	SK 000058931926	H0	PD Dražkovce	MARTIN	BEK-003	H89N	3	8201	4.39	360	3.15	258
386	1291	30223	3584	SK 000059118928	H3	PD Sklabiňa	SKLABIŇA	BOG-001	R50X	4	7603	3.81	290	3.09	235
407	1382	31580	2042	SK 000058341926	X	PD Dražkovce	DRAŽKOVCE	NEZ-000	X100	5	7520	3.83	288	3.26	245
559	2373	42733	2876	SK 000065118926	X	Agromajetok s.r.o. Sučany	SUČANY	NEZ-000	X100	3	6895	3.26	225	3.03	209

Okres: Námestovo

1	2	489	20	SK 000052214943	H3	PVOD Zubrohlava	ZUBROHLAVA	BEX-001	H53P	3	12433	4.02	500	3.06	381
12	64	4974	825	SK 000413450507	H2	PROD Bobrov	BOBROV	MES-005	R75X	1	10159	3.85	391	2.86	291
17	106	7319	1364	SK 000056277928	H1	RD Vavrečka-Ťapešovo	ŤAPEŠOVO	AKR-001	R67MS	3	9700	4.57	443	3.34	324
59	567	18976	1159	SK 000053671943	X	DAKNA Námestovo	FARMA KLIN	NEZ-000	X100	4	8394	3.81	320	3.12	262
83	780	22973	2509	SK 000038709943	H3	PD Vasilov	VASILOV	RER-121	R44XPMA	6	8087	5.05	408	3.08	249
86	790	23119	6	SK 000056676943	P2	RD so sídlom v Zákamennom	LOMNÁ	LOH-001	P75X	2	8076	4.04	326	3.21	259
127	1197	28949	3387	SK 000038012943	H3	RD so sídlom v Zákamennom	ZÁKAMENNÉ	RER-124	X50RM	4	7681	3.48	267	3.09	237
222	2144	40335	5338	SK 000047355943	H3	PD so sídlom v Lokci	LOKCA	LID-004	H53PM	3	7020	3.50	246	3.18	223
263	2382	42767	5788	SK 000039856943	H3	DAKNA Námestovo	BABÍN	RER-121	X50RM	6	6893	3.60	248	2.93	202
304	2777	46517	6470	SK 000053876943	H3	AGROKOVEX, PD Novoť	NOVOŤ	SOG-001	R53P	3	6693	4.57	306	3.24	217
562	4840	61899	9449	SK 000046988943	H3	PD MAGURA Rabča	RABČA	PGR-001	X50RM	2	5954	3.88	231	4.08	243

Okres: Ružomberok

1	12	1643	94	SK 000057001944	H3	PD Ludrová	LIPT.ŠTIAVNICA	RER-121	X50RM	5	11294	3.14	355	2.90	327
19	237	11574	2067	SK 000050360944	H2	PD Likavka	MARTINČEK	PEL-003	H78PM	5	9116	4.91	448	3.19	291
65	828	23684	2603	SK 000048242904	H3	PD Lisková - Sliače	LISKOVÁ	RER-121	R53PM	6	8035	3.31	266	2.84	228
77	1010	26276	1661	SK 000037112904	X	PD Likavka	LIKAVKA	NEZ-000	X100	9	7853	4.85	381	3.12	245
104	1551	33822	2193	SK 000044877904	X	PD Likavka	KOMJATNÁ	NEZ-000	X100	4	7388	4.59	339	3.30	244
126	1961	38374	4967	SK 000048246904	H3	PD Lisková - Sliače	VYŠNÝ SLIAČ	RER-121	R53PM	6	7127	3.56	254	2.99	213
148	2421	43158	5852	SK 000054383944	H3	PD Liptovská Osada	LIPT.OSADA	CNR-005	R50PX	4	6873	4.55	313	3.17	218
233	3910	55554	8175	SK 000049130904	H3	PD Lisková - Sliače	STREDNÝ SLIAČ	CNR-006	R56P	6	6249	3.54	221	3.28	205

KRAVA S NAJVIŠŠOU ÚŽITKOVOSŤOU V CHOVE ZA NORMOVANÉ LAKTÁCIE V KONTROLNOM ROKU PODĽA KG MLIEKA

PORADIE V RÁMCI ČÍSLO KRAVY PL. POLN. PODNIK CHOV OTEC KRAVY PLEMENO POR MLIEKO TUK TUK BLK. BLK.
OKRESU KRAJA SR PL.TYPU TYP LIN REG LAKT KG % KG % KG

Okres: Turčianske Teplice

1	68	5243	2600	SK 000225853509	H0	AFG, s.r.o. Turč. Teplice	DOLNÁ ŠTUBNA	MEW-004	H100	2	10095	3.83	387	3.20	323
24	673	21109	2251	SK 000136221509	H3	PD Mošovce	BLÁŽOVCE	MES-001	R53XMB	2	8226	3.38	278	3.29	271
131	2267	41597	5581	SK 000063174926	H3	PD Dubové	DUBOVÉ	REY-001	R50X	3	6952	3.93	273	3.24	225
256	4481	59581	4302	SK 000057714926	X	PD Dubové	RUDNO	NEZ-000	X100	4	6062	5.30	321	2.99	181
288	4955	62706	1127	SK 000057928926	S1	PD Dubové	JASENOVO	PKN-005	S75X	3	5917	4.44	263	3.24	192

Okres: Tvrdošín

1	46	3508	254	SK 000040744943	H3	PD Trsteník	TRSTENÁ FARMA 1	SOG-002	R63PX	3	10539	3.80	400	3.22	339
3	90	6542	1110	SK 000162857510	H2	PPD Nižná	PODBIEL-FARMA 2	MAS-006	H53XR	2	9834	3.58	352	3.06	301
30	304	13125	1262	SK 000049088943	H3	RPD Zuberec	ZUBEREC	LU-001	H50X	4	8948	3.98	356	3.00	268
34	332	14037	2569	SK 000040689943	H2	PD Trsteník	ÚSTIE	SOG-002	R70MP	3	8849	3.62	320	3.12	276
87	653	20645	2185	SK 000049306943	H3	Žiarec PD Tvrdošín	TVRDOŠÍN	AKR-001	R50PX	4	8261	4.10	339	3.49	288
136	975	25778	2934	SK 000042076943	H3	PDLČV Čimhová	ČIMHOVÁ	REY-001	R63P	3	7888	3.69	291	2.98	235
1168	7838	78424	12813	SK 000048275943	H3	RD Krásna Hôrka	KRÁSNA HÔRKA	REY-001	R50X	3	5193	4.20	218	2.73	142

Okres: Žilina

1	150	8877	4	SK 000064239902	P3	TURIEC-AGRO s.r.o.	BABKOV	VAO-001	H50P	5	9459	3.52	333	3.39	321
2	286	12728	2324	SK 000039500932	H2	Agra-Váh s.r.o.	VARÍN	HAC-005	H50RX	4	8990	3.48	313	2.93	263
5	572	19076	99	SK 000055315928	S1	K+M, s.r.o. Jasenové	JASENOVÉ	KF-682	S85R	4	8386	3.48	292	3.21	269
9	672	21077	2248	SK 000043910932	H3	Agrofin PD Dolný Hričov	DOLNÝ HRIČOV	RY-001	R58PA	3	8228	3.66	301	3.35	276
196	4757	61359	335	SK 000041580932	P3	RD Višňové	VIŠŇOVÉ	RER-124	P50RM	3	5981	3.13	187	3.01	180
346	8359	81079	13311	SK 000138363511	H3	AGRODRUŽSTVO BÁNOVÁ	BÁNOVÁ	LER-004	R50X	1	5070	3.29	167	3.08	156
378	9203	85335	965	SK 000041345932	P3	RD Terchová	FARMA KRASŇANY	GRN-504	P69R	4	4866	3.16	154	3.00	146

KRAVA S NAJVIŠŠOU ÚŽITKOVOSŤOU V CHOVE ZA NORMOVANÉ LAKTÁCIE V KONTROLNOM ROKU PODĽA KG MLIEKA

OKRESU KRAJA	V RÁMCI SR	PL.TYPU	ČÍSLO KRAVY	PL. POLN. PODNIK	CHOV	OTEC KRAVY	PLEMENO	POR	MLIEKO	TUK	TUK	BLK.	BLK.
				TYP		LIN	REG	LAKT	KG	%	KG	%	KG

Okres: Banská Bystrica

1	7	293	14	SK 000095994921	H0	AGRODUBNÍK a.s.B.Bystrica	HRONSEK	MAS-006	H100	2	12823	3.67	471	3.13	401
3	36	1156	194	SK 000163804601	H1	PD Badín	BADÍN	BEL-020	H77SMR	2	11660	2.97	346	2.92	341
5	54	1457	76	SK 000006461941	H3	Vojtech Lihan SHR	MEDZIBROD	CLE-019	H50X	3	11420	3.01	344	3.35	382
8	86	2002	111	SK 000251025605	H1	Barančia spoločnosť, sro	SELCE	LU-012	H75X	1	11097	2.83	314	3.21	356
10	95	2165	6	SK 000164133601	S0	Vojtech Lihan SHR	MEDZIBROD	TAS-003	MB50S	2	11023	3.21	354	3.10	342
11	107	2319	138	SK 000164374601	H1	Agro - Poniky, s.r.o.	PONIKY	BS-021	H75X	1	10953	2.99	327	2.79	306
31	256	4524	38	SK 000009000941	S2	Kostúr Ivan SHR Sl. Lupča	SLOVENSKÁ LUPČA	TAS-003	MB50X	2	10268	4.02	413	3.04	312
40	296	5082	413	SK 000053410847	H3	AGRO PRIECHOD, s.r.o	PRIECHOD	BOG-001	R50X	4	10133	3.38	342	3.29	333
64	456	7200	621	SK 000097880921	H3	RD v Selciach	SELCE	REY-001	R50X	4	9717	3.16	307	3.34	325
124	813	12566	2291	SK 000096595921	H2	Ing. Eva Roštárová SHR	BRUSNO	BOG-001	R75X	4	9009	3.90	351	3.17	286
181	1142	16753	3088	SK 000000748941	H2	RD HRON Slovenská Lupča	RÁZTOKA	BOG-001	R75S	3	8594	3.86	332	3.04	261
274	1686	23757	491	SK 000085191921	S0	Miroslav Voskár SHR	SELCE	MK-012	S94A	7	8030	3.62	291	3.15	253
304	1865	25877	10178	SK 000049583850	H0	BRAUNVIEH Mliečna farma	SLOVENSKÁ LUPČA	BW-010	H100	2	7882	3.72	293	3.17	250
499	3033	39641	447	SK 000491618601	S1	PD "BUKOVINA" Strelníky	STRELNÍKY	STG-001	S75X	2	7057	4.01	283	3.13	221
647	3925	48540	2038	SK 000008093941	S0	PD Sebedín Bečov	BEČOV	ZEU-002	S100	2	6590	3.85	254	3.00	198
669	4056	49911	2172	SK 000008470941	S0	PD Hrochoť	HROCHOŤ	ZEU-002	S100	1	6522	4.57	298	2.93	191
732	4509	54380	10444	SK 000000684941	H2	PD v Podkoniciach	PODKONICE	AKR-001	R75X	3	6304	4.01	253	3.19	201
1258	8247	85592	6954	SK 000098357921	X	Agrodružstvo Mičiná	DOLNÁ MIČINÁ	NEZ-000	X100	3	4850	5.09	247	3.11	151
1293	8505	87304	7210	SK 000092222921	S0	Agrodružstvo Mičiná	HORNÁ MIČINÁ	JK-001	MB50S	5	4768	3.82	182	3.31	158

Okres: Banská Štiavnica

1	2767	36879	2441	SK 000015224990	X	RD SITNO Prenčov	SVÄTÝ ANTON	NEZ-000	X100	2	7208	3.61	260	3.34	241
2	3559	44934	3043	SK 000000880991	X	RD SITNO Prenčov	PRENČOV	NEZ-000	X100	1	6776	4.09	277	3.28	222
79	8670	88298	7288	SK 000065941931	X	Rodinná farma Nikolaj Ján	ILIJA	RX-003	X50SR	1	4722	3.96	187	3.20	151
409	13235	115416	11554	SK 000018311950	X	AGRO BELÁ, s.r.o.	BANSKÁ BELÁ	NEZ-000	X100	3	2572	4.82	124	3.73	096

Okres: Brezno

1	729	11346	2142	SK 000019820950	H1	PD ĎUMBIER Brezno	DOLNÁ LEHOTA	ALE-002	H88X	2	9142	4.24	388	3.01	275
2	920	14003	850	SK 000009760941	X	PD ĎUMBIER Brezno	PODKOREŇOVÁ	NEZ-000	X100	3	8853	3.00	266	3.05	270
3	923	14030	1365	SK 000002820941	H3	PD ĎUMBIER Brezno	PODKOREŇOVÁ FARMA	RER-124	R44SM	5	8849	4.32	382	2.92	258
26	1778	24757	1562	SK 000008296941	X	PD Agropohorelá Pohorelá	POHORELÁ	NEZ-000	X100	2	7962	3.29	262	3.13	249
61	2442	32968	4029	SK 000005686941	H3	Agrohľpa s.r.o. Hľpa	HLĽPA	RER-124	X50RM	3	7438	3.71	276	2.86	213
136	3325	42693	1321	SK 000004124941	S2	AGROJAS, s.r.o.	PREDAJNÁ	FLE-005	S50X	4	6897	3.87	267	3.03	209
183	3922	48488	1615	SK 000093890921	S2	Ing.Štefan Lunter SHR	TELGÁRT	BAT-005	H50S	3	6593	3.72	245	3.52	232
251	4581	55184	884	SK 000049843931	S1	PD Jasenie	JASENIE	HX-044	S82RA	6	6265	4.50	282	2.92	183
308	5092	60211	2363	SK 000089611921	S2	PD Beňuš	BRÁVÄCOVO	RER-124	S50RM	6	6035	5.00	302	3.16	191
320	5230	61580	9372	SK 000001727941	H3	Poľnohospodársky podnik Čierny Balog	ČIERNY BALOG	COR-001	R50X	3	5970	3.53	211	3.08	184
833	9508	93771	8005	SK 000099585921	X	AGROSPOLČNOSŤ POLOMKA	POLOMKA	NEZ-000	X100	4	4435	3.63	161	3.02	134
1121	11766	106961	11186	SK 000070640921	S0	PD Šumiac	ŠUMIAC	KF-082	S100	2	3584	3.96	142	3.24	116

Okres: Detva

1	67	1688	4	SK 000094845846	S2	AGROSEV, s.r.o. Detva	DETVÄ	TB-001	S50X	4	11260	5.14	579	3.21	361
2	102	2260	1225	SK 000046970847	H0	AGROSEV, s.r.o. Detva	ŽELOBUDZA	BS-001	H100	2	10981	3.86	424	3.06	336
41	937	14145	188	SK 000016304950	S0	RD Kriváň	KRIVÁŇ	PKN-004	S91R	3	8838	3.25	287	3.27	289
470	5864	67039	19129	SK 000003142950	H0	AGRO-družstvo Klokoč	KLOKOČ	PEL-006	H100	4	5717	4.04	231	2.97	170

KRAVA S NAJVIŠŠOU ÚŽITKOVOSŤOU V CHOVE ZA NORMOVANÉ LAKTÁCIE V KONTROLNOM ROKU PODĽA KG MĽIEKA

PORADIE OKRESU KRAJA	V RÁMCI SR	PL.TYPU	ČÍSLO KRAVY	PL. POLN. TYP	PODNIK	CHOV	OTEC KRAVY LIN	PLEMENO REG	POR LAKT	MLIEKO KG	TUK %	TUK KG	BLK. %	BLK. KG
-------------------------	---------------	---------	-------------	------------------	--------	------	-------------------	----------------	-------------	--------------	----------	-----------	-----------	------------

Okres: Krupina

1	65	1630	239	SK 000013291950	H2	RD Bzovík	JALŠOVÍK	CLE-022	H50RS	3	11303	2.92	330	3.14	355
4	299	5127	2542	SK 000013272950	H0	RD Bzovík	BZOVÍK	CLE-022	H75R	3	10121	3.00	304	2.94	298
6	327	5399	2669	SK 000047722910	H0	AGROHONT Dudince, družstvo	HONTIANSKE TESÁRE	EVE-005	H94S	4	10059	3.95	397	3.22	324
11	420	6632	47	SK 000009857950	S0	PD Senohrad	SENOHRAD	RX-001	S94R	4	9817	4.01	394	3.07	301
13	454	7177	1336	SK 000011156950	H1	AGROCHOV s.r.o. BEBRAVA	BEBRAVA	RER-124	R44HXM	3	9723	3.62	352	3.12	303
22	590	9215	1625	SK 000010200950	H2	Družstvo AGRA Litava	FARMA	LER-002	R67XF	4	9412	3.34	314	3.01	283
69	1249	18165	3344	SK 000251239605	H2	HVD Horný Badín	DRIEŇOVO	MNA-004	H75X	1	8470	2.60	220	2.86	242
105	1589	22401	442	SK 000007939950	S2	RD Cerovan, družstvo	CEROVO	BAT-005	S50X	4	8129	3.27	266	3.54	288
118	1675	23610	1458	SK 000167851605	X	RD Cerovan, družstvo	CEROVO	RDD-001	X50SR	3	8041	2.60	209	3.25	261
150	1999	27641	620	SK 000020764950	S2	Družstvo AGRA Litava	LITAVA	AKR-001	R50S	2	7764	3.76	292	3.14	244
234	2504	33839	870	SK 000016660950	S2	AGROSPOL Hontianske Nemce	HONTIANSKÉ NEMCE	JUB-018	R50S	2	7387	3.93	290	3.44	254
285	2831	37455	1025	SK 000003781950	S2	Agrodružstvo Č. Vrbovok	ČABRAĎSKÝ VRBOVOK	PKN-001	S50X	4	7178	3.37	242	3.20	230
634	4963	58886	8833	SK 000046492910	H3	RD Bzovík	ZEMIANSKY VRBOVOK	RER-014	R56S	6	6094	4.05	247	3.45	210

Okres: Lučenec

1	61	1579	264	SK 000075289843	H1	Agrotom s.r.o. Tomášovce	TOMÁŠOVCE	VAL-015	H75RS	2	11341	3.84	435	3.09	351
290	5770	66255	10310	SK 000000102845	H3	AGRO Družstvo Ábelová	ÁBELOVÁ	ASO-004	R66S	5	5753	4.35	250	2.92	168
304	6586	72908	3334	SK 000004501945	S2	Školský majetok	LADOVO	PKN-005	S66H	3	5445	3.95	215	2.98	162

Okres: Poltár

1	2170	29721	744	SK 000006762945	S0	PD KALINOVČAN Kalinovo	VELKÁ VES	DSO-001	S100	4	7633	4.14	316	3.54	270
2	2232	30393	5588	SK 000030703929	H1	PD Hrnčiarске Zaluzany	VELKÁ SUCHÁ	STB-009	H91S	7	7592	3.75	285	3.24	246

Okres: Rimavská Sobota

1	1	109	6	SK 000350210609	H2	Agroban, s.r.o.	BÁTKA	LU-012	H85S	2	13612	4.36	594	2.86	389
2	8	320	16	SK 000010609945	X	PO, DRUŽSTVO	PO, DRUŽSTVO	NEZ-000	X100	2	12749	3.33	424	2.86	365
11	40	1285	60	SK 000061629949	X	Borbáš Peter - SHR	RIMAVSKÉ JANOVCE	NEZ-000	X100	4	11554	3.76	434	3.27	378
14	51	1422	72	SK 000075247001	H3	Poľnofarma Mogbi Hrachovo	HRACHOVO	PET-001	H50SA	3	11441	4.76	545	2.89	331
94	228	4113	656	SK 000351480609	H2	PPD Král	KRÁL	LU-012	H77S	2	10377	3.28	340	3.20	332
247	612	9583	873	SK 000059944949	H3	AGRO - DERBY s.r.o.	V. VALICE	CNR-007	R50X	3	9361	4.29	402	3.43	321
418	1112	16393	1656	SK 000059634949	H3	Boviba, s.r.o.	SIMONOVCE	AKR-001	R50X	3	8627	3.12	269	3.22	278
565	1567	22199	9033	SK 000055672949	H0	AGRODRUŽSTVO Rimavská Seč	RIMAVSKÁ SEČ	BS-022	H100	3	8144	3.03	247	2.69	219
589	1674	23590	2593	SK 000028688929	H3	Ladislav Tömösvaryi	LADISLAV TÖMÖSVARYI	STB-009	H50SN	3	8042	3.36	270	3.30	265
907	3096	40330	7760	SK 000057840949	H2	MAIA s.r.o.	ORÁVKA	BEL-020	H80S	2	7020	3.77	265	3.35	235
912	3151	40911	2740	SK 000057189949	X	Sekopol, s.r.o.	LUKOVIŠTIA	RAD-004	S44HXR	2	6987	4.61	322	3.29	230
1012	3709	46503	1521	SK 000031200929	S2	RD Klenovec	KLENOVEC	CIL-002	MB50RMS	6	6694	3.82	256	3.15	211
1166	4528	54674	7985	SK 000050862949	H3	PPD Bakov	BAKHAZA	RER-121	X50RM	5	6291	3.35	211	2.99	188
1360	5985	67931	10662	SK 000001715920	H3	AGROKOL s.r.o.	RIMAVSKÁ PÍLA	REY-001	R50X	6	5677	3.59	204	3.10	176
1377	6142	69122	10911	SK 000001446920	H3	Agrodružstvo Španie Pole	DRIENČANY	REY-001	R63SX	6	5620	4.27	240	2.78	156
1608	8003	83864	6638	SK 000029287929	S0	RD Klenovec	HNÚŠŤA	VH-001	MB50SR	7	4937	5.59	276	3.50	173

KRAVA S NAJVYŠŠOU ÚŽITKOVOSŤOU V CHOVE ZA NORMOVANÉ LAKTÁCIE V KONTROLNOM ROKU PODĽA KG MLIEKA

PORADIE OKRESU KRAJA	V RÁMCI SR	PL.TYPU	ČÍSLO KRAVY	PL. POLN. TYP	PODNIK	CHOV	OTEC KRAVY LIN	PLEMENO REG	POR LAKT	MLIEKO KG	TUK %	TUK KG	BLK. %	BLK. KG
-------------------------	---------------	---------	-------------	------------------	--------	------	-------------------	----------------	-------------	--------------	----------	-----------	-----------	------------

Okres: Veľký Krtíš

1	81	1910	6	SK 000064480933	S2	I.DRUŽSTEVNÁ a.s. Dač.Lom	SUCHAN	SOG-001	R50S	4	11138	4.65	518	2.94	328
2	97	2194	7	SK 000065267933	S0	AGRODRUŽSTVO Príbelce	DOLNÉ PRÍBELCE	HW-501	S88H	3	11007	3.50	385	2.95	325
9	592	9263	78	SK 000065282933	S0	I.DRUŽSTEVNÁ a.s. Dač.Lom	DAČOV LOM	PKN-004	S100	3	9405	4.48	421	3.14	295
39	1323	19130	3610	SK 000060053933	H1	Agropex s.r.o. Sklabiná	AGROPEX S.R.O. SKLAB	MAS-001	H91S	4	8381	4.24	355	3.20	268
40	1342	19465	3619	SK 000067416933	H2	PD Suché Brezovo-Veľk.Lom	SUCHÉ BREZOVO	ARS-001	H81S	3	8353	5.91	494	3.03	253
58	1558	22086	1362	SK 000358056610	X	PD akcionárov "Ipeľ"Balog	IPELSKÉ PREDMOSTIE	NEZ-000	X50HS	1	8152	4.15	338	2.96	241
76	1721	24174	1509	SK 000062629933	X	Vinica, akc. spoločnosť	HRUŠOV	NEZ-000	X100	3	8000	3.70	296	3.13	250
98	1970	27194	624	SK 000062392933	S0	PD Suché Brezovo-Veľk.Lom	VEĽKÝ LOM	RET-001	S100	4	7794	4.77	372	3.26	254
100	1981	27393	5081	SK 000067078933	H1	Agrodružstvo Senné	FARMA ZÁVADA	BEL-020	H89S	2	7780	4.11	320	3.25	253
132	2296	31300	3759	SK 000063111933	H3	PD akcionárov "Ipeľ"Balog	ŠAHY	JOR-001	R50SX	4	7536	4.05	305	3.26	246
181	2696	36051	2368	SK 000359705610	H3	SRD Nenince	OPATOVSKÁ NOVÁ VES	BEK-006	H50X	1	7256	3.73	271	2.95	214
209	2981	38985	2603	SK 000063001933	X	PD akcionárov "Ipeľ"Balog	BALOG NAD IPLOM	NEZ-000	X100	4	7093	4.69	333	2.83	201
257	3464	44038	2976	SK 000055980933	X	SRD Nenince	NENINCE - KATREN	NEZ-000	X100	5	6825	5.07	346	2.81	192
344	4116	50500	3518	SK 000176749610	H0	PD akcionárov "Ipeľ"Balog	VEĽKÁ VES	BEL-020	H94S	2	6493	4.37	284	2.91	189
402	4557	54921	2006	SK 000060584933	S2	PD Kosihovce	KOSIHOVCE	BAT-005	S50X	2	6278	5.24	329	3.30	207
601	5801	66472	4922	SK 000063422933	X	PD akcionárov "Ipeľ"Balog	DOLINKA	NEZ-000	X100	3	5742	4.93	283	3.01	173
1735	11475	105311	10821	SK 000261407610	S0	AGROVÍNO ČEBOVCE a.s.	OPAVA	HOS-001	S100	1	3718	5.22	194	3.93	146

Okres: Zvolen

1	2	117	86	SK 000169991611	H0	PD Očová	OČOVÁ	MEW-004	H100	2	13572	2.74	372	2.91	395
6	9	331	1	SK 000014250950	S0	PD Očová	DÚBRAVY	ZL-011	S100	4	12727	3.70	471	3.02	384
133	375	6039	358	SK 000010982950	X	SLOVSEED, spol.s.r.o.	SLOVSEED, SPOL.S.R.O.	NEZ-000	X100	3	9925	2.61	259	2.91	289
160	481	7566	665	SK 000006403950	H3	PD Dobrá Niva, a.s.	SÁSA	REY-001	R50X	5	9663	2.85	275	2.95	285
171	516	8197	489	SK 000001557950	X	PD Lieskovec	LIESKOVEC	NEZ-000	X100	4	9561	3.44	329	3.06	293
240	913	13937	2658	SK 000006331950	H1	PD Dobrá Niva, a.s.	BABINÁ	ARS-002	H50RXM	5	8859	3.44	305	3.21	284
289	1120	16461	1666	SK 000000140920	H3	PD Dobrá Niva, a.s.	STARÝ DVOR	RER-124	R44XM	7	8620	3.40	293	2.90	250
521	2850	37645	1191	SK 000048470829	S0	RD Budča	BUDČA	HN-001	S89R	5	7167	3.56	255	3.33	239

Okres: Žarnovica

1	1381	20031	2116	SK 000060934931	H3	RD Tekovské Nemce	TEKOVSKÉ NEMCE	JUB-014	R58S	5	8308	5.12	425	3.13	260
6	2365	32129	3886	SK 000064263931	H3	RD Tekovské Nemce	TEKOVSKÁ BREZNICA	JUB-013	R66S	3	7485	4.68	350	3.51	263
74	6081	68676	12891	SK 000255408612	H2	Šk. majetok Nová Baňa	NOVÁ BAŇA	MAS-006	H75X	1	5642	5.28	298	2.94	166
183	9746	95193	21863	SK 000061432931	H0	POLAN, spol.s r.o. N.Baňa	MALÁ LEHOTA	LID-004	H100	2	4359	5.21	227	3.21	140

Okres: Žiar nad Hronom

1	158	3091	222	SK 000058295931	H3	PD Lovčica Trubín	LOVČICA	EVE-003	H50SR	5	10663	4.05	432	3.05	325
42	3114	40456	1355	SK 000058151931	S0	PD Žiar nad Hronom	ŽIAR NAD HRONOM	STK-008	S100	6	7013	4.31	302	3.32	233
159	9350	92829	5262	SK 000059539931	S2	PD Stará Kremnička	STARÁ KREMNIČKA	UK-001	S50X	5	4486	4.66	209	3.03	136

KRAVA S NAJVIŠŠOU ÚŽITKOVOSŤOU V CHOVE ZA NORMOVANÉ LAKTÁCIE V KONTROLNOM ROKU PODĽA KG MLIEKA

PORADIE	V RÁMCI	ČÍSLO KRAVY	PL. POLN. PODNIK	CHOV	OTEC KRAVY	PLEMENO	POR	MLIEKO	TUK	TUK	BLK.	BLK.
OKRESU KRAJA	SR	PL.TYPU	TYP		LIN	REG	LAKT	KG	%	KG	%	KG

Okres: Bardejov

1	3	1395	827	SK 000041436042	H0	PD Magura Zborov	CHMELOVÁ	MEG-004	H58RM	3	11461	3.67	421	2.98	342
2	5	1806	270	SK 000040860042	H2	PD Mier Dubinné	POLIAKOVCE	RY-001	R83S	4	11200	3.46	388	3.03	339
6	15	2543	1386	SK 000041359042	H0	PD Magura Zborov	ZBOROV	MNA-001	H75RM	1	10856	3.89	422	3.18	345
13	22	3439	1811	SK 000602743701	H0	ORAGRO - V, s.r.o.	KOPRIVNICA	MAS-015	H94S	1	10559	3.23	341	3.05	322
24	49	5196	2577	SK 000360520701	H0	PD Magura Zborov	STEBNÍK	SOM-001	H94R	1	10105	5.13	518	3.04	307
69	139	9666	1700	SK 000042622042	H2	Agro Čergov, s.r.o.	HERTNÍK	LSR-001	R78PA	2	9351	3.44	322	2.80	262
93	204	12454	2260	SK 000097069006	H2	Ladislav Kulka VK & spol.	GABOLTOV	RER-124	R69PM	2	9022	3.30	298	3.23	291
110	259	14121	1370	SK 000036793002	H3	PPD Bardejov	KLUŠOV	REY-001	R60P	4	8840	3.52	311	3.03	268
176	435	18467	3506	SK 000040913042	H1	PPD Bardejov	RICHVALD	BIR-001	R63MAP	2	8440	3.40	287	2.95	249
177	439	18515	1919	SK 000026191002	H3	PDP Kurov - Gerlachov	KUROV	BEL-013	H50X	4	8436	3.92	331	3.08	260
196	497	19877	3704	SK 000042501042	H2	FARMA Agro-Dúbrava, s.r.o.	KOBYLY	JUB-013	R80S	2	8322	3.41	284	3.36	280
293	884	27028	1717	SK 000090054001	H3	PD Magura Zborov	BECHEROV	SAD-001	H50X	2	7806	2.81	219	3.10	242
299	903	27386	3165	SK 000079849006	H3	PPD BREZOV	LUŽANY PRI TOPLI	DYN-001	R72S	6	7781	3.37	262	2.92	227
312	937	28008	627	SK 000034975002	S2	Ladislav Kulka VK & spol.	DUKOVCE	MOL-003	S50X	4	7738	3.14	243	3.22	249
530	1872	40481	5364	SK 000040309042	H3	DP "Biodružstvo" Smilno	SMILNO	JUB-014	R50AP	3	7012	3.42	240	3.04	213
692	2577	47816	653	SK 000089412006	S1	PD "VINICA" Lascov	LASCOV	HAT-001	S78M	6	6625	4.85	321	3.89	258
761	2903	51020	1761	SK 000087370006	S2	AGRO - RASLAVICE, s.r.o.	ABRAHÁMOVCE	RXN-001	S50PA	5	6468	3.79	245	3.15	204
864	3414	55480	10635	SK 000033386002	H2	DP "Biodružstvo" Smilno	MIKULÁŠOVÁ	JOR-001	R63PMA	5	6253	3.63	227	2.88	180
1005	4175	61498	2460	SK 000031981002	S2	PD Javorina Malcov	MALCOV	JUS-004	S50MP	4	5974	3.63	217	3.45	206
1063	4433	63424	2603	SK 000081514004	S2	Ladislav Kulka VK & spol.	KURIMA	FLN-002	R50S	2	5883	4.52	266	2.89	170
1077	4524	64093	2655	SK 000014596002	S2	Agrodružstvo Tarnov	SVERŽOV	DSO-001	S50PMRA	5	5853	3.13	183	2.97	174
1241	5539	71289	3198	SK 000013441002	S2	Agrodružstvo Tarnov	ZLATÉ	NEZ-000	S50MR	9	5521	3.73	206	3.22	178
1361	6230	75636	658	SK 000020944002	P3	Polnodružstvo Kružľov	KRUŽĽOV	ME-004	P74AM	3	5319	3.52	187	3.08	164

Okres: Humenné

1	294	15054	6502	SK 000181293702	H0	GAZDOVSTVO	GAZDOVSTVO	LAD-009	H100	1	8755	3.02	264	2.90	254
2	840	26020	579	SK 000026149003	S0	AGROKOMPLEX spol. s.r.o	SUCHÝ JAROK	CE-082	S88R	7	7871	5.04	397	3.06	241
5	1150	31353	11816	SK 000049409003	H0	Dušan Kuruc, SHR Humenné	LACKOVCE	CLE-021	H100	3	7533	3.92	295	3.05	230
15	1592	37142	2463	SK 000347366012	H0	CO.BE.R.-PLUS, sro. Rovné	ROVNÉ	IMPORT	H100	1	7194	4.98	358	3.14	226
31	3017	51968	16641	SK 000349157555	H0	AGROKOMPLEX spol. s.r.o	LIESKOVEC	IMPORT	H100	1	6421	4.52	290	3.21	206
37	3100	52822	3703	SK 000043004042	X	AGRO s.r.o. Vyšný Hrušov	HANKOVCE	NEZ-000	X100	3	6379	3.42	218	3.28	209
58	3738	58152	2213	SK 000039703003	S2	Agropapín, s.r.o.	PAPÍN	CE-082	S50X	4	6127	4.36	267	2.97	182
66	3863	59176	8887	SK 000042746003	H3	AGROKOMPLEX spol. s.r.o	KARNÁ	CNR-005	R53S	3	6081	3.85	234	3.16	192
183	7247	81273	6177	SK 000046369003	S0	Agroluk, sro Kamenica n/C	HAŽÍN NAD CIROCHOU	RAD-003	S94R	2	5060	3.79	192	2.91	147
252	8726	88756	4826	SK 000046769003	S2	AGROPRODUKT Lubiša s.r.o.	LUBIŠA	HNK-001	S50X	3	4698	3.51	165	2.92	137
303	9690	93405	8318	SK 000042931032	S0	AGRO - Košarovce, s.r.o.	KOŠAROVCE	HRB-001	S100	4	4454	4.98	222	3.08	137
327	10114	95379	8208	SK 000039042003	X	PTAVA RD CHLMEC	CHLMEC	NEZ-000	X100	7	4349	4.53	197	3.31	144
336	10275	96092	8294	SK 000046667051	X	Agroluk, sro Kamenica n/C	KAMENICA N/CIROCHOU	NEZ-000	X100	4	4309	3.67	158	3.25	140
443	11822	102620	9231	SK 000044481003	X	AGROPRODUKT Lubiša s.r.o.	NIŽNÉ LADIČKOVCE	NEZ-000	X100	5	3908	3.45	135	2.84	111

KRAVA S NAJVYŠŠOU ÚŽITKOVOSŤOU V CHOVE ZA NORMOVANÉ LAKTÁCIE V KONTROLNOM ROKU PODĽA KG MLIEKA

PORADIE OKRESU KRAJA	V RÁMCI SR	PL.TYPU	ČÍSLO KRAVY	PL. POLN. TYP	PODNIK	CHOV	OTEC KRAVY LIN	PLEMENO REG	POR LAKT	MLIEKO KG	TUK %	TUK KG	BLK. %	BLK. KG
Okres: Kežmarok														
1	4	1584	229	SK 000028844005	H2	BULLY, s.r.o. V. Lomnica	VELKÁ LOMNICA 020	BEL-019	H50PMR	4	11334	3.86	438	3.33 377
6	329	16063	1614	SK 000030378005	H3	PD TATRY Spišská Belá	SLOVENSKÁ VES	BIR-001	R50X	2	8658	4.94	428	3.12 270
20	976	28741	664	SK 000015083005	S2	PDP Kežmarok	KEŽMAROK	MCH-012	S50H	6	7693	4.39	338	3.05 235
42	1510	36111	6936	SK 000031755005	H2	PD TATRY Spišská Belá	SPIŠSKÁ BELÁ K-4	KOD-002	R62MS	3	7253	5.53	401	3.14 228
68	2044	42348	5721	SK 000015822005	H3	AGROZAMI, spol. s r.o.	TVAROŽNÁ	TEL-002	P38MRA	8	6914	4.24	293	3.17 219
71	2094	42866	131	SK 000028333005	P3	PDP Kežmarok	MALÝ SLAVKOV	ME-004	P50X	5	6888	3.19	220	3.18 219
139	3117	52936	10162	SK 000025854005	H2	PDP Kežmarok	MLYNČEKY	TUR-001	M44RNPA	4	6374	3.73	238	3.07 196
158	3425	55547	3919	SK 000030632005	X	PDP Kežmarok	RAKÚSY	NEZ-000	X50PA	2	6249	4.11	257	2.98 186

Okres: Levoča

1	6	1839	117	SK 000091411028	H3	POLNOHOSPODÁR SP. ŠTVRTOK	SPIŠSKÝ ŠTVRTOK	CLE-006	H50X	3	11179	5.18	579	3.25 363
26	753	24651	4612	SK 000094337028	H1	PD Dravce	DRAVCE	BS-032	H88S	3	7968	5.61	447	2.91 232
41	1025	29424	3452	SK 000084781028	H3	TATRA AGROLEV, sro. Levoča	LEVOČA 02	BS-020	H50X	3	7652	3.83	293	2.94 225
53	1224	32411	2105	SK 000091198028	X	TATRA AGROLEV, sro. Levoča	LEVOČA 01	NEZ-000	X100	2	7469	3.55	265	3.24 242
110	2504	47092	6576	SK 000094274028	H3	PD Olšavica	OLŠAVICA	JUB-015	R50PMB	2	6662	3.86	257	3.26 217
114	2560	47620	3271	SK 000083720028	X	PD Jablonov	JABLONOV - KUT	NEZ-000	X100	5	6635	5.11	339	2.95 196
402	6893	79361	5896	SK 000062549931	S0	TATRA AGROLEV, sro. Levoča	ROŽKOVCE	MOL-003	S92R	3	5148	4.80	247	3.11 160

Okres: Medzilaborce

1	3592	57010	2891	SK 000046566003	S0	JANES, s.r.o.	MEDZILABORCE	RAD-003	S94R	3	6180	3.75	232	3.28 203
24	7675	83518	6575	SK 000036990003	S0	PD - Habura, a.s.	HABURA	JK-002	S75MB	5	4952	4.14	205	3.05 151
140	14581	112335	10909	SK 000008566009	X	VERCHOVINA spol. s r.o.	STERKOVCE	NEZ-000	X100	9	3066	3.36	103	2.97 091

Okres: Poprad

1	59	6054	504	SK 000091789028	H3	La Terra s.r.o. Poprad	MATEJOVCE	BS-020	H50X	2	9922	4.26	423	3.18 316
2	124	9010	1700	SK 000190975703	H1	PDP Spišská Teplica	SPIŠSKÁ TEPLICA	AKR-001	R75MP	2	9442	2.89	273	2.95 279
6	209	12675	2399	SK 000027676005	H1	PD Spišské Bystré	SP. BYSTRÉ	TUL-001	R58HPN	3	8996	3.56	320	3.07 276
20	481	19570	360	SK 000191197703	S2	PD Batizovce	BATIZOVCE	STL-007	S50RX	3	8347	3.43	286	3.13 261
22	506	20012	3776	SK 000017440005	H1	VAS a.s. Vikartovce	VIKARTOVCE	TAR-001	M56RP	5	8310	3.44	286	3.15 262
23	551	20974	2	SK 000023666005	P0	PD Mlynica	MLYNICA	KZ-001	P100	4	8235	3.59	296	2.90 239
72	1254	32856	297	SK 000026559005	S1	PD Poprad	VELKÁ	RDI-001	S80AR	2	7444	3.36	250	2.96 220
108	1561	36856	6609	SK 000022513005	H1	ZEMEDAR sro. Poprad-Stráže	POPRAD - STRÁŽE	CNR-005	R63MP	4	7209	4.29	309	3.15 227
147	1900	40774	21	SK 000031021005	P1	PD Spišské Bystré	KVETNICA	LR-024	P91R	3	6995	3.52	246	3.10 217
178	2156	43642	2949	SK 000426981706	X	PD Šuňava	NIŽNÁ ŠUŇAVA	NEZ-000	X100	5	6848	3.17	217	3.10 212
242	2843	50346	3504	SK 000018751005	X	PD Švábovce	ŠVÁBOVCE	NEZ-000	X100	5	6501	3.81	248	3.34 217
327	3445	55728	3934	SK 000029189005	X	PD Kravany	KRAVANY	NEZ-000	X100	3	6240	4.42	276	3.13 195
367	3664	57572	4105	SK 000027306005	X	PD Šuňava	VYŠNÁ ŠUŇAVA	NEZ-000	X100	2	6153	3.64	224	3.27 201
402	3902	59443	9814	SK 000028450005	H1	PD Hranovnica	HRANOVNICA	CNR-005	R75MS	4	6068	4.80	291	3.00 182

KRAVA S NAJVIŠŠOU ÚŽITKOVOSŤOU V CHOVE ZA NORMOVANÉ LAKTÁCIE V KONTROLNOM ROKU PODĽA KG MĽIEKA

PORADIE	V RÁMCI	ČÍSLO KRAVY	PL. POLN. PODNIK	CHOV	OTEC KRAVY	PLEMENO	POR	MLIEKO	TUK	TUK	BLK.	BLK.
OKRESU KRAJA	SR	PL.TYPU	TYP		LIN	REG	LAKT	KG	%	KG	%	KG

Okres: Prešov

1	26	3831	294	SK 000419839707	H3	PD Kapušany pri Prešove	LADA	LU-008	H50SR	1	10447	4.75	496	2.93	306
2	47	5074	27	SK 000096695006	S0	PD SEKČOV Tulčik	TULČÍK	EGE-501	S94N	2	10135	5.00	507	3.30	334
3	101	8240	725	SK 000265150707	H3	PD Šarišan Svinia	KOJATICE	LOG-005	R60S	1	9554	3.18	304	3.29	314
6	115	8778	1644	SK 000182158707	H1	Družstvo AGROPLUS Prešov	RUSKÁ NOVÁ VES	MOR-006	R91S	2	9473	3.50	332	2.84	269
7	136	9477	1670	SK 000094349006	H2	AGRO-LENT s.r.o. Prešov	MALÝ ŠARIŠ	BOG-001	R81S	4	9374	3.45	323	3.05	286
16	180	11433	123	SK 000093091006	S0	F.Kijovský,AGROF. Medzany	MEDZANY	STG-001	S94R	3	9132	4.36	398	3.18	290
38	383	17441	265	SK 000000338026	S0	AGRO-LENT s.r.o. Prešov	VELKÝ ŠARIŠ	STG-001	S100	2	8532	3.88	331	3.25	277
50	436	18477	1909	SK 000605430707	H3	Družstvo AGROPLUS Prešov	SOLIVAR	JUB-019	R68S	1	8439	3.67	310	2.96	250
88	664	22924	144	SK 000182319707	S1	PD Kapušany pri Prešove	CHMELOV	PKN-004	S75N	2	8090	4.92	398	3.47	281
111	810	25630	1626	SK 000079206006	X	PDP Sedlice	SEDLICE	NEZ-000	X100	9	7899	4.53	358	3.05	241
122	891	27133	621	SK 000082721006	S0	PD SEKČOV Tulčik	DEMJATA	HAT-001	S100	6	7798	5.40	421	3.14	245
303	1960	41490	1427	SK 000086254006	S0	PD SEKČOV Tulčik	ZÁHRADNÉ	JK-501	S75MB	5	6958	3.78	263	3.23	225
771	4855	66730	4080	SK 000090079006	S0	PD BRANISKO v Širokom	ŠIROKÉ	DIK-002	S100	3	5731	4.48	257	3.23	185
796	5048	68080	4256	SK 000086897006	S0	KARPATOVKA s.r.o	CHMIŇANY	HAT-001	S100	5	5670	5.68	322	3.67	208
1066	7033	80128	6005	SK 000097811006	S0	PD BRANISKO v Širokom	OVČIE	MOL-003	S100	5	5112	3.64	186	3.36	172
1102	7367	81921	13465	SK 000087787006	H3	Agrovýroba,s.r.o.Rokycany	ŽIPOV	CNR-005	R50PM	5	5027	3.52	177	3.06	154
1111	7467	82459	4212	SK 000099728006	S2	PD BRANISKO v Širokom	VÍŤAZ	HOD-002	S50PR	2	5002	3.42	171	3.50	175

Okres: Sabinov

1	14	2506	369	SK 000097320006	H2	PD so sídl.v Jarovniciach	JAROVNICE	RER-124	R72PM	3	10866	4.31	468	3.07	334
3	37	4476	726	SK 000097140006	H2	PD so sídl.v Jarovniciach	UZOVSKÉ PEKLANY	RER-124	R56PM	3	10282	5.13	527	3.21	330
4	41	4742	866	SK 000097204006	H1	PD so sídl.v Jarovniciach	HERMANOVCE	RER-124	R83PM	3	10212	4.94	504	2.99	305
5	42	4792	387	SK 000095911006	H3	MICH-AGRO Šar. Michalany	ŠARIŠSKÉ MICHALANY	REY-001	R72S	5	10201	3.18	324	2.96	302
44	254	13850	2642	SK 000003038026	H1	Poľnovýroba Krásna Lúka	KRÁSNA LÚKA	JUB-019	R92P	2	8868	4.44	394	3.81	338
307	2382	45954	6366	SK 000095915006	H3	Agrošariš Joz. Pivovarník	ŠARIŠSKÉ MICHALANY	REY-001	R72S	4	6723	4.22	284	3.00	202
421	3733	58135	2211	SK 000075291006	S2	Agrodružstvo Ostrovany	OSTROVANY	RER-121	S50RM	7	6128	3.88	238	3.10	190
481	4411	63272	9727	SK 000000765026	H3	Pasienková sp.Borov s.r.o	SABINOV	JUB-019	R59S	2	5890	4.41	260	3.33	196
691	9375	91874	8040	SK 000098210006	S0	ORKUCANY, s.r.o.	ORKUCANY	MOL-003	S100	2	4535	4.32	196	3.24	147

Okres: Snina

1	11	2307	9	SK 000040686003	S2	AGRIFOP, a.s. Stakčín	SNINA	REY-001	R50S	4	10958	3.15	345	2.99	328
8	553	20981	378	SK 000040606003	S0	AGRIFOP, a.s. Stakčín	STAKČÍN	HAT-001	S100	6	8234	4.94	407	3.06	252
13	734	24306	508	SK 000037944003	S0	LPM Ulič, št. p.	ULIČ	HAT-001	S100	6	7991	4.03	322	3.35	268
30	1101	30631	260	SK 000037377003	S1	AGRO Dlhé, s.r.o.	DLHÉ NAD CIROCHOU	MCH-012	S75H	6	7577	3.89	295	3.30	250
41	1453	35416	936	SK 000041131003	S2	LPM Ulič, št. p.	ZBOJ	CNR-005	R50S	5	7295	3.44	251	3.02	220
283	5553	71363	4730	SK 000039440003	S0	AGRIDEA, sro PICHNE	PICHNE	MCH-012	S100	5	5517	3.53	195	3.23	178
343	6401	76545	5457	SK 000040231003	S0	ITAL-SLOVAK,sro HOSTOVICE	HOSTOVICE	HAX-518	S94A	6	5277	4.21	222	3.03	160
510	8230	86287	7042	SK 000043372003	S0	AGRIFOP, a.s. Stakčín	STAKČÍNSKA ROZTOKA	UT-004	S94R	3	4817	4.40	212	3.07	148
575	8786	89059	7381	SK 000269024713	X	ROTAX-ARCH spol. s.r.o.	ZBOJNÉ	NEZ-000	X100	3	4683	3.80	178	3.29	154

KRAVA S NAJVIŠŠOU ÚŽITKOVOSŤOU V CHOVE ZA NORMOVANÉ LAKTÁCIE V KONTROLNOM ROKU PODĽA KG MLIEKA

PORADIE OKRESU KRAJA	V RÁMCI SR	PL.TYPU	ČÍSLO KRAVY	PL. POLN. TYP	PODNIK	CHOV	OTEC KRAVY LIN	PLEMENO REG	POR LAKT	MLIEKO KG	TUK %	TUK KG	BLK. %	BLK. KG
-------------------------	---------------	---------	-------------	------------------	--------	------	-------------------	----------------	-------------	--------------	----------	-----------	-----------	------------

Okres: Stará Ľubovňa

1	2	1100	151	SK 000097634010	H2	RD PLAVNICA	PLAVNICA	ARS-012	H50RS	4	11718	4.51	528	3.53	414
11	163	10399	1836	SK 000001755030	H2	ROĽ.SPOL."KYJOV" s.r.o.	KYJOV	BIR-001	R69XM	4	9252	5.65	523	3.18	294
37	621	22124	430	SK 000001151030	S2	PD Nová Ľubovňa	NOVÁ ĽUBOVŇA	CNR-005	R50S	5	8149	4.59	374	2.99	244
88	1663	37995	98	SK 000003292030	P3	TOMAK s.r.o. PODOLÍNEC	PODOLÍNEC	NEZ-000	X50P	3	7148	3.85	275	3.27	234
113	2216	44154	6036	SK 000000681030	H3	POLANA-pod.druž. Jarabina	JARABINA	RER-124	R44PM	2	6819	3.80	259	3.14	214
127	2350	45638	6312	SK 000002408030	H3	SPOLAGRO sro Š.JASTRABIE	ŠARIŠSKÉ JASTRABIE	RER-124	R47PSM	3	6740	5.33	359	3.10	209
293	5506	71104	4698	SK 000002884030	S0	PD KAMIENKA	KAMIENKA	MOL-003	S100	2	5529	5.19	287	3.42	189
317	5958	74037	11909	SK 000078379010	H3	PVOD ÚDOL	ÚDOL	RER-124	R50PAM	2	5393	4.32	233	3.41	184

Okres: Stropkov

1	1	265	12	SK 000032731051	X	PD ONDAVA Stropkov	BLEDNICA	NEZ-000	X100	5	12895	3.23	416	3.44	444
16	159	10336	1825	SK 000035837031	H2	Podiel.družstvo Bukovce	OLŠAVKA	SUM-503	H50RS	4	9260	3.21	297	2.98	276
73	618	22048	1359	SK 000030643031	X	PD TOKAJIK Nižná Olšava	VYŠNÁ OLŠAVA	OK-163	X50SR	5	8155	3.38	276	3.32	271
233	2506	47129	6582	SK 000039341031	H3	EKO DP Lomné	LOMNÉ	BS-021	H50XSR	2	6661	3.65	243	3.17	211
459	5504	71098	1497	SK 000036141031	S1	EKOPRODUKT Brusnica s.r.o	BRUSNICA	MOL-003	S75R	4	5530	3.65	202	2.95	163
466	5593	71658	5416	SK 000013745031	X	PD vo VOJTOVCIACH	BREZNIČKA	NEZ-000	X100	6	5503	2.80	154	2.98	164

Okres: Svidník

1	5046	68074	1339	SK 000035537031	S1	PD Kurimka v Cernine	CERNINA	HNS-526	S78H	4	5671	3.51	199	3.14	178
---	------	-------	------	-----------------	----	----------------------	---------	---------	------	---	------	------	-----	------	-----

Okres: Vranov nad Topľou

1	53	5526	1005	SK 000037189032	H1	ROD Sečovská Polianka	SEČ.POLIANKA	VE-001	H88S	4	10033	4.00	401	3.15	316
2	60	6148	363	SK 000042633032	X	AGREN, s.r.o.	DAVIDOV	NEZ-000	X100	3	9905	3.66	363	3.63	360
3	63	6328	16	SK 000042886032	S1	AGRODRUŽSTVO V SOLI	SOL	PKN-004	S75R	3	9872	4.97	491	3.47	343
6	147	9973	119	SK 000044657032	S2	POD Vehec	ORTÁŠE	BS-022	H50S	2	9310	3.77	351	3.33	310
7	206	12496	151	SK 000039828032	S0	AGRODRUŽSTVO Bystre	ČIERNE	RDI-502	S100	4	9017	4.74	427	3.14	283
8	210	12693	156	SK 000268804713	S0	AGRODRUŽSTVO Bystre	ČIERNE	PAR-004	S91R	2	8994	3.51	316	2.98	268
15	315	15696	229	SK 000042898032	S0	AGRODRUŽSTVO V SOLI	RUDLOV	PKN-004	S100	3	8692	3.93	342	3.31	288
188	2191	43872	1619	SK 000035265032	S0	AGROKONDOR s.r.o.	ZÁMUTOV	DIK-001	S94R	4	6835	6.10	417	3.01	206
350	4294	62321	9539	SK 000040151032	H3	ROD Ďurdoš	VLAČA	TUG-001	R50X	2	5933	4.38	260	3.02	179
405	4982	67592	10591	SK 000081164004	H3	CO.BE.R spol. s.r.o.	NACINA VES	LID-003	H56S	2	5694	3.27	186	2.90	165
426	5202	68993	10886	SK 000041975032	H3	PD Vranov-Hencovská	HENCOVCE	RER-124	R61SM	4	5626	4.57	257	3.02	170
460	5655	72072	5452	SK 000187932713	X	PD - Nižný Hrušov	NIŽNÝ HRUŠOV	NEZ-000	X100	3	5483	4.12	226	3.10	170
637	7881	84687	6836	SK 000037688032	X	PD Kvakovce	PD KVAKOVCE	NEZ-000	X100	5	4897	5.64	276	3.04	149
839	10920	98953	2940	SK 000024203032	S1	ROD Vyšný Žipov	VYŠNÝ ŽIPOV	RER-025	S78R	8	4143	4.54	188	3.40	141
859	11299	100605	8914	SK 000037494032	X	AGRO-HOLD s.r.o.,HOLČÍKOV	JASENOVCE	NEZ-000	X100	7	4037	4.76	192	3.27	132
995	12926	106753	9937	SK 000039023032	X	AGRO-HOLD s.r.o.,HOLČÍKOV	HOLČÍKOVCE	NEZ-000	X100	4	3603	3.89	140	3.19	115

Okres: Gelnica

1	1299	33493	853	SK 000088605028	S2	PD KLUKNAVA	KLUKNAVA	NEZ-000	S50X	4	7407	3.38	250	3.29	244
---	------	-------	-----	-----------------	----	-------------	----------	---------	------	---	------	------	-----	------	-----

KRAVA S NAJVIŠŠOU ÚŽITKOVOSŤOU V CHOVE ZA NORMOVANÉ LAKTÁCIE V KONTROLNOM ROKU PODĽA KG MLIEKA

PORADIE	V RÁMCI	ČÍSLO KRAVY	PL. POLN. PODNIK	CHOV	OTEC KRAVY	PLEMENO	POR	MLIEKO	TUK	TUK	BLK.	BLK.
OKRESU KRAJA	SR	PL.TYPU	TYP		LIN	REG	LAKT	KG	%	KG	%	KG

Okres: Košice II

1	3	746	461	SK 000195546806	H0	MOLD-TRADE,s.r.o. Moldava	CESTICE-DOBOGOV	LET-001	H100	1	12073	2.54	307	3.18	384
37	168	8221	3879	SK 000079224001	H0	MOLD-TRADE,s.r.o. Moldava	ŠACA	NOM-100	H84N	4	9557	4.51	431	3.55	339

Okres: Košice okolie

1	2	448	54	SK 000075892001	H2	MKM - Stred	MALÁ VIESKA	JES-003	H75X	5	12513	3.49	437	3.19	399
2	5	891	542	SK 000090604001	H0	PD Nová Bodva	TURNIANSKA NOVÁ VES	IMPORT	H100	2	11917	3.63	432	3.38	403
4	7	1110	186	SK 000196077806	H1	Agro - Valaliky, a.s.	HANISKA	CI-001	H81NS	2	11710	2.53	296	2.91	341
16	26	2599	1417	SK 000080394001	H0	PVOD Mokrance	MOKRANCE	ARS-001	H100	3	10837	3.68	399	2.95	320
17	28	2617	177	SK 000080154843	H3	PD Peder	PEDER	NBY-014	H50X	4	10831	3.81	413	3.33	361
37	63	4291	344	SK 000095040006	H3	PD Nová Bodva	TURŇA NAD BODVOU	RER-124	S47RM	4	10331	3.55	367	3.15	325
45	75	4746	2376	SK 000088403001	H0	AGRO-MOLD, a.s. Moldava	ŽARNOV	SAD-001	H63NS	2	10212	3.42	349	2.82	288
67	112	6117	2976	SK 000078132001	H0	PD Paňovce	PAŇOVCE	JES-003	H89N	5	9910	2.68	266	3.12	309
80	128	6548	1113	SK 000084378001	H2	AGRO-MOLD, a.s. Moldava	RUDNÍK	MAS-012	H75X	2	9833	3.56	350	3.08	303
84	136	7030	3357	SK 000085242001	H0	PD Perín	PERÍN	ARS-001	H88N	3	9747	4.06	396	2.97	289
101	169	8250	494	SK 000196376806	X	Agroces, s.r.o. Cestice	CESTICE	NEZ-000	X100	2	9553	3.07	293	3.16	302
112	184	8720	4069	SK 000086676001	H0	PDP Čečejevce	ČEČEJOVCE	BEL-013	H100	3	9481	2.68	254	3.07	291
217	336	12868	788	SK 000088483001	X	AGRO-MOLD, a.s. Moldava	DRIENOVEC	NEZ-000	X100	3	8974	4.23	380	3.08	276
218	337	12908	5674	SK 000079934001	H0	Agro - Valaliky, a.s.	VALALIKY	PET-001	H100	4	8970	3.58	321	3.03	272
660	1064	29235	5606	SK 000073163001	H2	Agro Komárovce s.r.o.	KOMÁROVCE	PET-001	H63XN	6	7664	4.59	352	3.30	253
1066	1781	41968	8104	SK 000079675001	H2	AT Abov s.r.o. Rozhanovce	ROZHANOVCE	MCL-003	H75S	4	6934	3.13	217	3.06	212
1307	2230	49840	7100	SK 000082402001	H3	PD Klátov	NIŽNÝ KLÁTOV	BNT-021	X50HN	4	6526	3.62	236	3.03	198
1479	2577	55917	3951	SK 000086031001	X	AGRO PLUS s.r.o. Budimír	AGRO PLUS S.R.O.	NEZ-000	X50HNS	3	6232	3.82	238	3.00	187
2819	6186	107093	9989	SK 000800163052	X	Aronex - MVDr. Priščáková	ARONEX	VNE-001	J100	1	3571	5.18	185	3.72	133

Okres: Michalovce

1	22	2334	140	SK 000072632001	X	Gama PD Pavlovce nad Uhom	PAVLOVCE NAD UHOM	NEZ-000	X100	6	10943	3.91	428	3.33	364
3	38	2995	216	SK 000081908004	H3	RD Voľa	VOLA	JUB-013	R55SH	3	10693	3.82	408	3.45	369
6	156	7765	58	SK 000081598004	S0	RD Tušická Nová Ves	TUŠICE	HRS-017	S100	2	9627	4.11	396	3.49	336
19	371	14023	183	SK 000079975004	S0	RD Tušická Nová Ves	TUŠICKÁ NOVÁ VES	DSO-001	S100	2	8850	4.19	371	3.59	318
34	495	17172	3265	SK 000077744004	H1	RD Trhovište	TRHOVIŠTE	SKO-005	H66RS	3	8557	3.88	332	3.02	258
98	1322	33923	991	SK 000065963004	S0	SPoŠ Michalovce	MICHALOVCE	MOL-003	S100	5	7382	4.78	353	3.37	249
241	2758	58876	2258	SK 000082503004	S2	Agrospol sro., Michalovce	ČEČEHOV	HAD-001	S50X	2	6095	3.59	219	3.18	194
319	3677	73116	4982	SK 000067894004	S0	Agrodružstvo Staré	ORESKÉ	RXN-001	S100	5	5435	4.38	238	3.05	166
538	5692	100768	6181	SK 000098845009	S2	RD Veľké Kapušany	VEĽKÉ KAPUŠANY	MOL-004	S50X	4	4027	4.84	195	3.53	142

KRAVA S NAJVYŠŠOU ÚŽITKOVOSŤOU V CHOVE ZA NORMOVANÉ LAKTÁCIE V KONTROLNOM ROKU PODĽA KG MLIEKA

PORADIE	V RÁMCI	ČÍSLO KRAVY	PL. POLN. PODNIK	CHOV	OTEC KRAVY	PLEMENO	POR	MLIEKO	TUK	TUK	BLK.	BLK.
OKRESU KRAJA	SR	PL.TYPU	TYP		LIN	REG	LAKT	KG	%	KG	%	KG

Okres: Rožňava

1	1	199	8	SK 000073743027	H3	Agros, s.r.o.	GEMERSKÁ PANICA	LU-012	H50X	2	13157	3.06	403	3.10	408
30	300	12019	162	SK 000071311027	S2	Ferdinand, s.h.r.	DLHÁ VES	MOL-003	S50X	3	9071	2.73	248	3.09	280
48	522	17649	271	SK 000068164027	S0	PD Gemerská Poloma	GEMERSKÁ POLOMA	MCH-012	S100	4	8515	3.65	311	3.38	288
117	1416	35464	344	SK 000060060027	S1	Pod.družstvo Gočaltovo	KUNOVA TEPLICA	MOL-003	S82R	5	7292	3.72	271	3.14	229
178	2316	51510	2336	SK 000060285027	S0	PD Vlachovo	KOBELIAROVO	HAT-001	S88R	6	6444	3.93	253	3.27	211
184	2420	53319	1910	SK 000061995027	S2	Görgei Ivan s.h.r. D. Ves	ARDOVO	MCH-012	S50X	3	6356	4.04	257	3.34	212
198	2637	56943	4047	SK 000029164929	X	Sineko-Agro s.r.o.	SINEKO-AGRO S.R.O	NEZ-000	X100	2	6183	3.99	247	2.96	183
202	2698	57841	2994	SK 000066907027	S0	PD Vlachovo	VLACHOVO	STL-001	S100	5	6141	3.62	222	3.11	191
286	3577	71610	4767	SK 000072273027	S0	PD Rejdová	REJDOVÁ	STG-504	S100	2	5505	3.91	215	3.27	180
314	3761	74451	1644	SK 000086427006	S1	Agrar s.r.o. Jablonov n/T	HRUŠOV	MNR-016	S75R	7	5375	4.30	231	3.18	171
335	3975	77870	6067	SK 000005012027	X	Polnohosp.družstvo Roštár	MARKUŠKA	NEZ-000	X100	7	5218	3.39	177	3.41	178
485	4633	87034	7160	SK 000057468027	S0	Družstvo Silická Planina	SILICA	BAT-005	S100	3	4782	3.37	161	2.97	142
487	4639	87086	7165	SK 000068818027	S0	Poln. družst. Vyšná Slaná	VYŠNÁ SLANÁ	MCH-012	S100	3	4779	4.21	201	3.18	152
603	5134	93713	8371	SK 000071709027	S0	Polnohosp.družstvo Roštár	PD ROŠTÁR	STL-002	S88AR	2	4438	4.12	183	3.52	156
1325	6966	115660	11601	SK 000385854808	X	Agreko s.r.o. Hrhov	AGREKO S.R.O. HRHOV	MNR-016	X50SR	10	2511	3.54	089	3.15	079

Okres: Sobrance

1	134	6878	588	SK 000081983004	H3	Dona, s.r.o. V. Revištia	BUNKOVCE	CLE-021	H50X	2	9773	4.26	416	3.22	315
3	305	12123	2180	SK 000071004004	H2	PD Vinohr. Choňkovce	CHOŇKOVCE	STB-017	H75S	6	9059	4.21	381	3.15	285

Okres: Spišská Nová Ves

1	201	9266	838	SK 000423417810	H3	PD ODORÍN	ODORÍN	JUB-019	R56P	1	9405	2.82	265	3.23	304
8	477	16731	271	SK 000091598028	S2	AD Letanovce	LETANOVCE	HW-009	S50X	3	8596	4.33	372	3.37	290
38	1117	30066	3	SK 000090295028	P0	PD Smižany	SMIŽANY	RBN-002	P100	4	7612	5.19	395	3.21	244
64	1747	41440	2782	SK 000084306028	X	Hamráčková Ludmila	VYŠNÝ HÁMOR	NEZ-000	X100	4	6961	3.39	236	2.84	198

Okres: Trebišov

1	79	4952	402	SK 000199168811	H3	AGRO-S s.r.o. Dvorianky	DVORIANKY	LU-008	H72S	2	10163	3.70	376	2.99	304
3	121	6392	384	SK 000086417009	X	AGROPRODUKT s.r.o.	NOVÝ RUSKOV	NEZ-000	X100	3	9858	4.91	484	3.19	314
4	151	7477	652	SK 000099946009	H3	AGROFINANCE s.r.o.	HRIADKY	REY-001	R50X	4	9677	2.98	288	2.92	283
9	246	10821	666	SK 000000627029	X	Polnotrend Trebišov, a.s.	ČERJAKY	CHV-272	CH50SX	4	9204	3.66	337	3.09	284
11	316	12352	147	SK 000095196009	S0	MARIÁN TOPOLOVSKÝ	PARCHOVANY	HUS-002	S94R	4	9033	4.09	369	3.37	304
14	368	13923	178	SK 000199412811	S0	PRIMAGRO s.r.o.Parchovany	PARCHOVANY	RAO-004	S100	2	8860	4.29	380	3.54	314
42	1082	29561	725	SK 000095200009	S0	Šváb František	SIRNÍK	DSO-001	S100	4	7643	4.03	308	3.68	281

PREHLAD O CHOVATELSKÝCH SUBJEKTOCH S NAJVVYŠŠOU ÚŽITKOVOSŤOU MLIEKA - PREVAŽUJUCE SLOVENSKÉ STRAKATÉ PLEMENO

Poradie	Názov	Sídlo	Úžitkovosť [kg mlieka]	Prevaž. plemeno	Počet uzav. laktácií	Kraj
1	MARIÁN TOPOLOVSKÝ	Parchovany	7953	S	2	Košický
2	PD Vrbové	Vrbové	7828	S H	106	Trnavský
3	MKM - Stred	Družstevná pri Hornáde	7156	S H	307	Košický
4	AGROCHOV s.r.o. BEBRAVA	Krupina	7058	S R X	115	Banskobystrický
5	Šváb František	Sirník 4	7041	S	2	Košický
6	PD HRON Hronovce	Hronovce	7005	S	157	Nitriansky
7	PD Pravotice	Pravotice	6965	S	375	Trenčiansky
8	PD Dolné Otrokovce	Hlohovec	6688	S R	301	Trnavský
9	PD Neverice	Neverice	6619	S R	409	Nitriansky
10	PD Dolná Mariková	Dolná Mariková	6527	S X	109	Trenčiansky
11	PP Hajná Nová Ves, a.s.	Hajná Nová Ves	6525	S R	103	Nitriansky
12	AGRO-NV a.s. Nemčiňany	Nemčiňany 372	6515	S R	97	Nitriansky
13	RD v Selciach	Selce	6493	S R X	63	Banskobystrický
14	PD vo Vrábľoch	Vráble	6402	S R	92	Nitriansky
15	F.Kijovský, AGROF. Medzany	Medzany	6385	S	74	Prešovský
16	PD Šarišan Svinia	Svinia	6373	S R	149	Prešovský
17	PD Košolná - Dlhá	Košolná	6334	S R	140	Trnavský
18	ORAGRO - V, s.r.o.	Marhaň	6318	S H R	128	Prešovský
19	PD Tekovské Lužany	Tekovské Lužany	6294	S X R	273	Nitriansky
20	PD Trenčianska Turná	Trenčianska Turná	6277	S	227	Trenčiansky
21	I.DRUŽSTEVNÁ a.s. Dač.Lom	Dačov Lom	6189	S	318	Banskobystrický
22	AGROSEV, s.r.o. Detva	Detva	6172	S H X	623	Banskobystrický
23	Agropek-Team sro V. Grob	Veľký Grob	6123	S H	190	Trnavský
24	Gama PD Pavlovce nad Uhom	Pavlovce nad Uhom	6123	S X H	143	Košický
25	MILK s.r.o. Sverepec	Sverepec	6093	S X	114	Trenčiansky

PREHLAD O CHOVATELSKÝCH SUBJEKTOCH S NAJVIŠŠOU ÚŽITKOVOSŤOU T + B - PREVAŽÚJUCE SLOVENSKÉ STRAKATÉ PLEMENO

Poradie	Názov	Sídlo	Úžitkovosť [kg T + B]	Prevaž. plemeno	Počet uzav. laktácií	Kraj
1	MARIÁN TOPOLOVSKÝ	Parchovany	606	S	2	Košický
2	PD HRON Hronovce	Hronovce	585	S	157	Nitriansky
3	PD Vrbové	Vrbové	545	S H	106	Trnavský
4	Šváb František	Sirník 4	544	S	2	Košický
5	PD Dolné Otrokovce	Hlohovec	528	S R	301	Trnavský
6	PD Pravotice	Pravotice	512	S	375	Trenčiansky
7	I.DRUŽSTEVNÁ a.s. Dač.Lom	Dačov Lom	502	S	318	Banskobystrický
8	MKM - Stred	Družstevná pri Hornáde	502	S H	307	Košický
9	AGROCHOV s.r.o. BEBRAVA	Krupina	501	S R X	115	Banskobystrický
10	AGRO-NV a.s. Nemčiňany	Nemčiňany 372	498	S R	97	Nitriansky
11	PD Dolná Mariková	Dolná Mariková	488	S X	109	Trenčiansky
12	Gama PD Pavlovce nad Uhom	Pavlovce nad Uhom	485	S X H	143	Košický
13	PD Neverice	Neverice	480	S R	409	Nitriansky
14	PD vo Vrábľoch	Vráble	477	S R	92	Nitriansky
15	PD Košolná - Dlhá	Košolná	474	S R	140	Trnavský
16	PP Hajná Nová Ves, a.s.	Hajná Nová Ves	474	S R	103	Nitriansky
17	F.Kijovský,AGROF. Medzany	Medzany	473	S	74	Prešovský
18	RD v Selciach	Selce	470	S R X	63	Banskobystrický
19	PD Tekovské Lužany	Tekovské Lužany	468	S X R	273	Nitriansky
20	AGROSEV, s.r.o. Detva	Detva	467	S H X	623	Banskobystrický
21	PD Trenčianska Turná	Trenčianska Turná	460	S	227	Trenčiansky
22	PD Kapušany pri Prešove	Kapušany	455	S H	413	Prešovský
23	Agropek-Team sro V. Grob	Veľký Grob	454	S H	190	Trnavský
24	ORAGRO - V, s.r.o.	Marhaň	453	S H R	128	Prešovský
25	AGRODRUŽSTVO Bystré	Bystré	452	S	123	Prešovský

PREHLAD O CHOVATELSKÝCH SUBJEKTOCH S NAJVVYŠŠOU ÚŽITKOVOSŤOU MLIKA - PREVAŽUJÚCE SLOVENSKÉ PINZGAUSKÉ PLEMENO

Poradie	Názov	Sídlo	Úžitkovosť [kg mlieka]	Prevaž. plemeno	Počet uzav. laktácií	Kraj
1	AGRIA, a.s.	Liptovský Ondrej	5896	P R H	1047	Žilinský
2	Poľnovýroba Krásna Lúka	Šarišské Dravce	5777	PMB S	166	Prešovský
3	PD ODORÍN	Odorín	5629	P R	241	Košický
4	PD Horná Lehota	Oravský Podzámok	5464	P X R	187	Žilinský
5	RD Vavrečka-Ťapešovo	Ťapešovo	5360	P R X	212	Žilinský
6	PD Sklabiňa	Sklabiňa	5317	P R	401	Žilinský
7	AD Oravská Poruba	Oravská Poruba	5153	P R X	192	Žilinský
8	PD Likavka	Likavka	5129	P R	358	Žilinský
9	Podtatranská poľn.spoloč.	Bobrovec	5123	P H R	82	Žilinský
10	PD Spišské Bystré	Spišské Bystré	5108	P R	374	Prešovský
11	PD Mlynica	Mlynica	4790	P	144	Prešovský
12	PD Dražkovce	Dražkovce	4715	P	206	Žilinský
13	VKM, s.r.o. Necpaly	Necpaly	4710	P S R	170	Žilinský
14	PDLČV Čimhová	Čimhová	4687	P R	365	Žilinský
15	PD Lisková - Sliače	Lisková	4652	P R X	342	Žilinský
16	RD Hybe	Hybe	4575	P R	427	Žilinský
17	PD Liptovská Osada	Liptovská Osada	4499	P X R	209	Žilinský
18	PD Smižany	Smižany	4311	P R X	132	Košický
19	TOMAK s.r.o. PODOLÍNEC	Podolíneec	4273	P R	223	Prešovský
20	SPOLAGRO sro Š.JASTRABIE	Šarišské Jastrabie	4184	P R X	67	Prešovský
21	PD Olšavica	Olšavica	4127	P R	229	Prešovský
22	POLANA-pod.druž. Jarabina	Jarabina	4116	P X R	119	Prešovský
23	AGROKOVEX, PD Novot'	Novot'	3932	P R X	143	Žilinský
24	PD KAMIENKA	Kamienka	3415	P X S	201	Prešovský
25	PVOD ÚDOL	Údol	3288	P X	139	Prešovský

PREHLAD O CHOVATELSKÝCH SUBJEKTOCH S NAJVIŠŠOU ÚŽITKOVOSŤOU T + B - PREVAŽUJÚCE SLOVENSKÉ PINZGAUSKÉ PLEMENO

Poradie	Názov	Sídlo	Úžitkovosť [kg T + B]	Prevaž. plemeno	Počet uzav. laktácií	Kraj
1	AGRIA, a.s.	Liptovský Ondrej	444	P R H	1047	Žilinský
2	RD Vavrečka-Ťapešovo	Ťapešovo	440	P R X	212	Žilinský
3	Poľnovýroba Krásna Lúka	Šarišské Dravce	439	PMB S	166	Prešovský
4	PD ODORÍN	Odorín	420	P R	241	Košický
5	Podtatranská poľn.spoloč.	Bobrovec	399	P H R	82	Žilinský
6	PD Horná Lehota	Oravský Podzámok	397	P X R	187	Žilinský
7	PD Likavka	Likavka	396	P R	358	Žilinský
8	PD Sklabiňa	Sklabiňa	386	P R	401	Žilinský
9	AD Oravská Poruba	Oravská Poruba	372	P R X	192	Žilinský
10	PD Spišské Bystré	Spišské Bystré	361	P R	374	Prešovský
11	VKM, s.r.o. Necpaly	Necpaly	360	P S R	170	Žilinský
12	PD Mlynica	Mlynica	351	P	144	Prešovský
13	PD Dražkovce	Dražkovce	345	P	206	Žilinský
14	PDLČV Čimhová	Čimhová	343	P R	365	Žilinský
15	RD Hybe	Hybe	334	P R	427	Žilinský
16	PD Liptovská Osada	Liptovská Osada	334	P X R	209	Žilinský
17	PD Lisková - Sliače	Lisková	326	P R X	342	Žilinský
18	TOMAK s.r.o. PODOLÍNEC	Podolíneec	322	P R	223	Prešovský
19	PD Smižany	Smižany	322	P R X	132	Košický
20	SPOLAGRO sro Š.JASTRABIE	Šarišské Jastrabie	312	P R X	67	Prešovský
21	PD Olšavica	Olšavica	309	P R	229	Prešovský
22	POLANA-pod.druž. Jarabina	Jarabina	301	P X R	119	Prešovský
23	AGROKOVEX, PD Novot'	Novot'	293	P R X	143	Žilinský
24	PD KAMIENKA	Kamienka	266	P X S	201	Prešovský
25	PVOD ÚDOL	Údol	253	P X	139	Prešovský

PREHLAD O CHOVATELSKÝCH SUBJEKTOCH S NAJVIŠŠOU ÚŽITKOVOSŤOU MLIEKA - PREVAŽUJÚCE HOLSTEINSKÉ PLEMENO

Poradie	Názov	Sídlo	Úžitkovosť [kg mlieka]	Prevaž. plemeno	Počet uzav. laktácií	Kraj
1	Dan-Slovakia Agrar a.s.	Veľký Meder	10937	H	907	Trnavský
2	FOOD FARM s.r.o.	Hlohovec	9727	H R	432	Trnavský
3	Farma Majcichov	Majcichov	9701	H	512	Trnavský
4	POD Abrahám	Abrahám	9231	H S	246	Trnavský
5	PD Budmerice	Budmerice	9184	H R	210	Bratislavský
6	PD v Šenkviaciach	Šenkvice	9173	H	232	Bratislavský
7	PD Poriadie	Myjava	9140	H	124	Trenčiansky
8	PD Prusy	Prusy	9123	H S	184	Trenčiansky
9	RDP Most pri Bratislave	Most pri Bratislave	8991	H	315	Bratislavský
10	AGROCONTRACT a.s.	Mikuláš	8957	H	434	Nitriansky
11	Agrocontract mlieč. farma	Jasová	8924	H	420	Nitriansky
12	PD Dunaj Rusovce	Rusovce	8919	H	184	Bratislavský
13	PD Zavar	Zavar	8918	H R	390	Trnavský
14	RD BLIŽINA Prietržka	Prietržka	8910	R	89	Trnavský
15	Národný žrebčín, š.p.	Topoľčianky	8905	H	90	Nitriansky
16	Agricola s.r.o. Šoporňa	Šoporňa	8899	H R S	177	Trnavský
17	ŠKH Búšlak, s.r.o.	Veľké Dvorníky	8875	H	434	Trnavský
18	PD Siladice	Siladice	8790	H	203	Trnavský
19	AGROCOOP, a. s. Imeľ	Imeľ	8773	H R S	343	Nitriansky
20	Poľnofarma Zbehy	Zbehy 479	8675	H	266	Nitriansky
21	RD v Cíferi	Cífer	8646	H	363	Trnavský
22	Školský majetok Trnava	Trnava	8576	H	123	Trnavský
23	Istra M. Dvorníky, s.r.o.	Malé Dvorníky	8557	H	170	Trnavský
24	PD Horné Dubové-Naháč	Horné Dubové	8552	H	175	Trnavský
25	PD Búč	Búč	8546	H	255	Nitriansky

PREHLAD O CHOVATELSKÝCH SUBJEKTOCH S NAJVIŠŠOU ÚŽITKOVOSŤOU T + B - PREVAŽUJÚCE HOLSTEINSKÉ PLEMENO

Poradie	Názov	Sídlo	Úžitkovosť [kg T + B]	Prevaž. plemeno	Počet uzav. laktácií	Kraj
1	Dan-Slovakia Agrar a.s.	Veľký Meder	758	H	907	Trnavský
2	PD Horné Dubové-Naháč	Horné Dubové	712	H	175	Trnavský
3	RDP Most pri Bratislave	Most pri Bratislave	695	H	315	Bratislavský
4	Farma Majcichov	Majcichov	688	H	512	Trnavský
5	PD Poriadie	Myjava	684	H	124	Trenčiansky
6	PD Siladice	Siladice	664	H	203	Trnavský
7	Školský majetok Trnava	Trnava	660	H	123	Trnavský
8	PD Kalná nad Hronom	Kalná nad Hronom	660	R S X	274	Nitriansky
9	PD Nižná	Nižná	652	H R S	156	Trnavský
10	PD v Šenkviaciach	Šenkvice	644	H	232	Bratislavský
11	FOOD FARM s.r.o.	Hlohovec	639	H R	432	Trnavský
12	POD Abrahám	Abrahám	637	H S	246	Trnavský
13	PD Budmerice	Budmerice	636	H R	210	Bratislavský
14	RD BLIŽINA Prietržka	Prietržka	635	R	89	Trnavský
15	PD v Dolnej Krupaj	Dolná Krupá	628	R H S	291	Trnavský
16	Agricola s.r.o. Šoporňa	Šoporňa	617	H R S	177	Trnavský
17	AT Dunaj s.r.o.	Rožňava	617	H R	476	Nitriansky
18	PD Pobedím	Pobedím	616	H R	92	Trenčiansky
19	PD Dunaj Rusovce	Rusovce	615	H	184	Bratislavský
20	PDP Veľké Kostolany	Veľké Kostolany	612	R	110	Trnavský
21	PD Belá - Dulice	Belá - Dulice	612	H XMB	362	Žilinský
22	PD Chynorany	Chynorany	611	H	671	Trenčiansky
23	Poľnofarma Zbehy	Zbehy 479	611	H	266	Nitriansky
24	Národný žrebčín, š.p.	Topoľčianky	611	H	90	Nitriansky
25	PD Zavar	Zavar	608	H R	390	Trnavský

ZOZNAM 100 NAJLEPŠÍCH KRÁV PODĽA DOSIAHNUTÝCH VÝSLEDKOV V CELOŽIVOTNEJ ÚŽITKOOSTI PODĽA KG MLIIEKA

POR. ČÍS.	KRAVY	PL. PLEMENO TYP	OKRES	POĽN. PODNIK	OTEC KRAVY		POČ. MLIIEKO		TUK		BLK		LAKT DNÍ	MLK/ POČ.L
					LIN	REG	LAKT	KG	KG	%	KG	%		
1	SK 000030007832	H2	R63S25M6N6	Trnava	PD Zavar	RGR-012	11	102559	4332	4.22	2987	2.91	3324	9324
2	SK 000016238832	H3	R63S31M6	Trnava	PD Zavar	RER-121	9	89046	3584	4.02	2749	3.09	2728	9894
3	SK 000013661830	S2	R50S50	Partizánske	PD Chynorany	WTR-001	9	86638	2763	3.19	2806	3.24	2631	9626
4	SK 000022194829	H0	H94S6	Skalica	ROD Skalica	WLK-017	9	85472	3425	4.01	2651	3.10	2709	9497
5	SK 000046270828	H3	H38S33N28	Nové Zámky	Poľnohospodár, as N.Zámky	NGI-023	10	81170	2891	3.56	2671	3.29	2998	8117
6	SK 000030078928	H3	R67S27M6	Prievidza	AGRODAN	RER-121	10	80796	2691	3.33	2250	2.78	2957	8080
7	SK 000040122832	H2	R84S16	Piešťany	PVOD Kočín	HVR-001	7	80500	2532	3.15	2479	3.08	2135	11500
8	SK 000039460832	H0	H50R31M13S6	Trnava	PD Zavar	WLK-017	9	79535	3784	4.76	2536	3.19	2609	8837
9	SK 000033869823	H2	H50R33S17	Dunajská Streda	ŠKH Búšlak, s.r.o.	VLE-002	9	78873	2671	3.39	2412	3.06	2641	8764
10	SK 000025811823	H0	H94S6	Dunajská Streda	PD Holice na Ostrove	ASR-003	11	78745	2899	3.68	2430	3.09	3280	7159
11	SK 000042996832	H1	H50R40S10	Trnava	PD Zavar	NBY-007	8	78377	3435	4.38	2428	3.10	2440	9797
12	SK 000036009832	H2	R78S22	Piešťany	PVOD Kočín	DUL-002	9	78199	2810	3.59	2483	3.18	2734	8689
13	SK 000013619990	H0	H100	Zvolen	PD Očová	WESTSIDE PI	9	78091	3254	4.17	2648	3.39	2693	8677
14	SK 000045660823	H1	R72M19S9	Dunajská Streda	PD Topoľníky	RER-124	9	77991	2265	2.90	2267	2.91	2721	8666
15	SK 000048529828	H3	N46S29H25	Nové Zámky	Poľnohospodár, as N.Zámky	NGI-023	9	77058	3214	4.17	2445	3.17	2650	8562
16	SK 000061215832	H1	H50R25M13S12	Trnava	PD Zavar	WLK-018	8	77047	2328	3.02	2216	2.88	2406	9631
17	SK 000014769827	H0	H100	Nitra	SCPV Nitra	SH-004	9	76901	2599	3.38	2255	2.93	2744	8545
18	SK 000078804852	H0	H100	Hlohovec	FOOD FARM s.r.o.	T HOPMAN	7	76458	3325	4.35	2570	3.36	2135	10923
19	SK 000019696823	H0	H100	Dunajská Streda	Dan-Slovakia Agrar a.s.	WIL-001	9	75340	2518	3.34	2354	3.12	2711	8371
20	SK 000082312802	H3	H63S37	Senec	AGROPARTNER spol. s r. o.	WLK-014	7	74994	3012	4.02	2206	2.94	2102	10713
21	SK 000012669823	H2	H50R35S15	Dunajská Streda	Istra M. Dvorníky, s.r.o.	CHR-003	8	74680	2882	3.86	2319	3.11	2412	9335
22	SK 000020224830	H3	H50X50	Partizánske	PD Chynorany	WLK-012	8	74446	2700	3.63	2445	3.28	2303	9306
23	SK 000017702830	S2	H50S50	Partizánske	PD Chynorany	WLK-017	8	73797	3137	4.25	2454	3.33	2366	9225
24	SK 000013090990	H0	H100	Zvolen	PD Očová	AIE PETE	9	73717	3260	4.42	2249	3.05	2686	8191
25	SK 000055848828	H0	H100	Nové Zámky	AGROCONTRACT a.s.	TJITSE	9	73684	2486	3.37	2518	3.42	2664	8187
26	SK 000055424828	H1	H89S11	Nové Zámky	Poľnohospodár, as N.Zámky	SD-001	10	73557	2219	3.02	2259	3.07	2965	7356
27	SK 000032471832	S2	S72R28	Trnava	PD Košolná - Dlhá	HX-038	11	73502	3118	4.24	2293	3.12	3315	6682
28	SK 000096425803	H3	R50S44M6	Dunajská Streda	PD Topoľníky	RER-121	13	73246	2731	3.73	2399	3.28	3808	5634
29	SK 000060783872	H0	H54R40S6	Hlohovec	FOOD FARM s.r.o.	VLE-002	8	73233	2452	3.35	2348	3.21	2384	9154
30	SK 000067734852	H0	H78R22	Trnava	RD v Cíferi	STB-015	6	73171	2332	3.19	2212	3.02	1830	12195
31	SK 000024873811	H0	H75R19S6	Trenčín	PD Vlára Nemšová	WLK-016	8	72708	3389	4.66	2389	3.29	2405	9088
32	SK 000021060830	H2	R75S25	Partizánske	PDP Veľké Uherce	HVR-001	8	72081	2448	3.40	2135	2.96	2401	9010
33	SK 000060286832	H0	H100	Trnava	PD Zavar	SPION	9	71573	3166	4.42	2233	3.12	2728	7953
34	SK 000067254843	H0	H79R21	Dunajská Streda	ŠKH Búšlak, s.r.o.	ARS-015	6	71414	1904	2.67	2113	2.96	1821	11902
35	SK 000018848832	S2	S72R28	Trnava	PD Košolná - Dlhá	OK-137	13	71364	3478	4.87	2445	3.43	3844	5490
36	SK 000002129848	H0	H100	Nové Zámky	Poľnohospodár, as N.Zámky	BS-023	7	71188	2646	3.72	2189	3.08	2107	10170
37	SK 000004905848	H0	H100	Nové Zámky	AGROCONTRACT a.s.	RC-501	7	71059	2416	3.40	2311	3.25	2115	10151
38	SK 000062605828	H0	H100	Nové Zámky	AGROCONTRACT a.s.	STRING ARKO	8	70761	2997	4.24	2542	3.59	2407	8845
39	SK 000071023802	H1	H94S6	Pezinok	PD v Šenkviaciach	JAK-001	9	70626	2907	4.12	2142	3.03	2711	7847
40	SK 000033714823	H2	H50R33S17	Dunajská Streda	ŠKH Búšlak, s.r.o.	VLE-002	8	70481	2173	3.08	2087	2.96	2371	8810
41	SK 000070931852	H0	H100	Trnava	PD Zavar	IMPORT	6	70472	2663	3.78	1886	2.68	1811	11745
42	SK 000046030823	H0	H75N19S6	Dunajská Streda	PD Lúč na Ostrove	LAD-001	8	70347	2617	3.72	2094	2.98	2375	8793
43	SK 000065409829	S2	S50X50	Pezinok	PD Budmerice	OK-090	13	70288	2894	4.12	1582	2.25	3829	5407
44	SK 000081953846	S0	S100	Levice	PD HRON Hronovce	HAXENT	9	70281	3265	4.65	2243	3.19	2721	7809
45	SK 000088647802	H0	H75M12N13	Senec	AGROPARTNER spol. s r. o.	STB-009	8	70276	2378	3.38	2197	3.13	2400	8785
46	SK 000063211832	H0	H53R47	Trnava	RD v Cíferi	ARS-002	7	70250	2264	3.22	2045	2.91	2135	10036
47	SK 000073119852	H0	H50R33M11S6	Trnava	PD Zavar	ARS-010	6	70216	3063	4.36	2280	3.25	1790	11703
48	SK 000020143830	H3	H69S31	Partizánske	PD Chynorany	WLK-012	7	70172	2576	3.67	2185	3.11	2026	10025
49	SK 000063144805	H3	R71S29	Komárno	MEGART, a.s. Zem. Olča	DER-013	9	70132	2886	4.11	2251	3.21	2692	7792
50	SK 000033567850	H0	H100	Bánovce nad Bebravou	PPD Rybany	A STAR	8	69944	2570	3.67	2355	3.37	2387	8743

ZOZNAM 100 NAJLEPŠÍCH KRÁV PODLA DOSIAHNUTÝCH VÝSLEDKOV V CELOŽIVOTNEJ ÚŽITKOOSTI PODLA KG MLIIEKA

POR. ČÍS.	KRAVY	PL. PLEMENO	OKRES	POLN. PODNIK	OTEC KRAVY		POČ. MLIIEKO		TUK		BLK		LAKT	MLK/
					LIN	REG	LAKT	KG	KG	%	KG	%	DNÍ	POČ.L
51	SK 000017458830	H3	H60S40	Topoľčany	PPD Prašice	MAS-003	8	69767	2546	3.65	2224	3.19	2440	8721
52	SK 000029665850	H0	H100	Topoľčany	PD Horné Obdokovce	ETAZON HODG	7	69741	2652	3.80	2153	3.09	2119	9963
53	SK 000061214832	H0	H80R14M6	Trnava	PD Zavar	WLK-018	7	69385	2999	4.32	2316	3.34	2130	9912
54	SK 000029826832	H2	R66M19S15	Trnava	PD Zavar	RER-121	8	69269	2709	3.91	2216	3.20	2357	8659
55	SK 000008929950	H0	H100	Zvolen	PD Očová	FLATEUR	7	69226	3292	4.76	2176	3.14	2103	9889
56	SK 000083136845	H3	R44S41H9M6	Komárno	AGROCOOP, a. s. Imeľ	RER-124	7	69138	2786	4.03	2154	3.11	2130	9877
57	SK 000034770828	X	X50R25S25	Nové Zámky	AT Dunaj s.r.o.	MNR-002	11	69045	2411	3.49	2273	3.29	3278	6277
58	SK 000047387828	H1	H85S9M6	Nové Zámky	družstvo	ASR-005	8	68644	2367	3.45	2129	3.10	2347	8580
59	SK 000093628804	S2	S59R41	Galanta	AGRIMPEX družstvo Trstice	HX-038	10	68529	2756	4.02	2276	3.32	2932	6853
60	SK 000025875905	H1	H63N24S13	Lučenec	Agrotom s.r.o. Tomášovce	DAB-002	10	68528	2505	3.65	2141	3.12	3050	6853
61	SK 000006952832	H3	H50S34R16	Hlohovec	PD Hlohovec	VLE-002	10	68329	2926	4.28	2147	3.14	2939	6833
62	SK 000066386832	H0	H75R19M6	Trnava	PD Zavar	BS-014	6	68312	2962	4.34	2000	2.93	1816	11385
63	SK 000060722832	H2	R78S10M6D6	Hlohovec	FOOD FARM s.r.o.	RER-121	8	68155	2488	3.65	2264	3.32	2435	8519
64	SK 000049693927	X	X100	Púchov	PD Mestečko	NEZ-000	9	68027	2323	3.41	2049	3.01	2745	7559
65	SK 000062505843	H0	H100	Dunajská Streda	MEDZIČILIZIE, a. s.	STB-011	6	67935	2189	3.22	2102	3.09	1826	11323
66	SK 000058282823	H2	R80S20	Dunajská Streda	ŠKH Búšlak, s.r.o.	DYN-001	7	67794	2219	3.27	2079	3.07	2028	9685
67	SK 000032126827	H2	H69S23R8	Nitra	PD DEVIO Nové Sady	BS-002	9	67475	2845	4.22	2174	3.22	2644	7497
68	SK 000016124824	H2	H83S17	Bánovce nad Bebravou	MVL AGRO sro M. Chlievany	GEN-008	7	67452	2423	3.59	2039	3.02	2009	9636
69	SK 000012609824	H0	H100	Šaľa	Roľnicke družstvo Šaľa	WLK-017	9	67382	2526	3.75	2195	3.26	2608	7487
70	SK 000063306828	H2	H77S17N6	Nové Zámky	Poľnohospodár, as N.Zámky	STB-009	7	67350	2776	4.12	2143	3.18	2078	9621
71	SK 000028153827	H0	H88N12	Nitra	Poľnofarma Zbehy	STB-009	8	66982	2570	3.84	2203	3.29	2440	8373
72	SK 000099227802	H0	H100	Senec	RDP Most pri Bratislave	STIX	8	66942	2871	4.29	2158	3.22	2294	8368
73	SK 000049450804	S2	S50X50	Šaľa	QUEEN s.r.o. Neded	HX-021	13	66765	2490	3.73	2238	3.35	3716	5136
74	SK 000042794832	H0	H75R19M6	Trnava	PD Zavar	NBY-007	8	66649	2562	3.84	1938	2.91	2419	8331
75	SK 000031925829	H0	H94S6	Skalica	ROD Skalica	WLK-017	10	66584	2835	4.26	2168	3.26	2897	6658
76	SK 000050839832	H2	R72S15F13	Piešťany	PVOD Kočín	SUN-001	8	66527	2704	4.06	2219	3.34	2430	8316
77	SK 000006373830	H3	H50S37N13	Partizánske	PD Chynorany	STB-009	7	66522	2299	3.46	1972	2.96	2135	9503
78	SK 000022381830	H0	H100	Partizánske	PD Chynorany	REY-002	6	66468	2105	3.17	2109	3.17	1810	11078
79	SK 000066272832	H0	H83R17	Trnava	PD Zavar	BS-013	6	66250	2796	4.22	1867	2.82	1823	11042
80	SK 000064474802	H0	H75N19S6	Senec	PD v Tomášove	SH-001	11	66093	2761	4.18	2117	3.20	3247	6008
81	SK 000013109990	H0	H100	Zvolen	PD Očová	CABOY	9	66032	3150	4.77	2229	3.38	2609	7337
82	SK 000056579832	H2	H50R25S25	Trnava	Školský majetok Trnava	VLE-002	8	65607	2632	4.01	2280	3.47	2424	8201
83	SK 000096092810	S0	S100	Bánovce nad Bebravou	PD Pravotice	HAX-001	10	65545	2642	4.03	2269	3.46	2987	6554
84	SK 000001446950	H0	H100	Zvolen	PD Očová	IS-006	7	65417	3039	4.65	2148	3.28	2135	9345
85	SK 000065120832	H0	R100	Piešťany	PVOD Kočín	CDR-001	6	65388	2317	3.54	2065	3.16	1822	10898
86	SK 000061207832	H0	H78R22	Trnava	PD Zavar	WLK-011	8	65286	3232	4.95	2070	3.17	2389	8161
87	SK 000078854852	H0	H100	Hlohovec	FOOD FARM s.r.o.	BEL-001	7	65211	2789	4.28	2219	3.40	2135	9316
88	SK 000012271990	H0	H100	Zvolen	PD Očová	NEW-DIRECTI	8	65112	3074	4.72	2112	3.24	2413	8139
89	SK 000039595832	H3	R72S28	Piešťany	PVOD Kočín	HVR-001	7	65093	2518	3.87	2236	3.43	2134	9299
90	SK 000064287828	H3	H65S29M6	Nové Zámky	AGROCONTRACT a.s.	GEN-008	7	65055	1902	2.92	2017	3.10	2122	9294
91	SK 000072642802	H0	H100	Bratislava III	PD Vajnory	VLE-002	10	64999	2960	4.55	2041	3.14	2957	6500
92	SK 000011702824	H0	H100	Šaľa	Roľnicke družstvo Šaľa	VLE-002	7	64985	2255	3.47	2059	3.17	2131	9284
93	SK 000014162811	H0	H50R44S6	Trenčín	PD Vlára Nemšová	WLK-011	7	64982	3178	4.89	2030	3.12	2118	9283
94	SK 000058538823	X	X100	Dunajská Streda	Dan-Slovakia Agrar a.s.	NEZ-000	8	64938	2620	4.03	2181	3.36	2440	8117
95	SK 000081383802	H0	H88N12	Malacky	PD Lozorno	NBY-007	8	64845	2288	3.53	1970	3.04	2341	8106
96	SK 000059618832	S2	R50S50	Trnava	PD v Dolnej Krupej	CNR-004	9	64749	2827	4.37	2357	3.64	2623	7194
97	SK 000080571852	H1	H75R14S11	Trnava	PD Zavar	HAC-003	6	64665	2080	3.22	1990	3.08	1802	10778
98	SK 000056566832	H2	H50R31S19	Trnava	Školský majetok Trnava	VLE-002	7	64646	2633	4.07	2013	3.11	2095	9235
99	SK 000066965810	H3	R48S46M6	Bánovce nad Bebravou	PD Veľké Chlievany	RER-121	8	64637	2365	3.66	1924	2.98	2426	8080
100	SK 000060844832	H1	H50R43S7	Hlohovec	FOOD FARM s.r.o.	ARS-002	7	64605	2422	3.75	2074	3.21	2107	9229

ZOZNAM KRÁV S NAJVIŠŠOU ÚŽITKOVOSŤOU ZA NORMOVANÉ LAKTÁCIE V KONTROLNOM ROKU PODĽA KG BIELKOVÍN ZA SLOV. STRAKATÉ PLEMENO A JEHO KRÍŽENCOV

PORADIE	ČÍSLO KRAVY	OKRES	POLN. PODNIK	CHOV	OTEC KRAVY		PLEMENO	PORADIE LAKTÁCIE	MLIEKO		BIELKOVINA		
					LIN	REG			KG	%	KG	%	KG
1	SK 000026550830	BÁNOVCE NAD BEBRAVOU	PD Pravotice	OSTRATICE	MOL-003		S100	4	12563	3.75	471	3.20	402
2	SK 000097601006	STROPKOV	PD ONDAVA Stropkov	BLEDNICA	MOL-003		S100	4	11167	3.90	435	3.57	399
3	SK 000111200207	TRNAVA	PD v Smoleniciach	SMOLENICKÁ NOVÁ VES	REL-002		S59HR	2	11159	3.36	375	3.44	384
4	SK 000014250950	ZVOLEN	PD Očová	DÚBRAVY	ZL-011		S100	4	12727	3.70	471	3.02	384
5	SK 000284299207	TRNAVA	RUPOS s.r.o. Ružindol	RUŽINDOL	BAT-001		S50HR	2	12503	3.25	406	3.02	378
6	SK 000035184850	BÁNOVCE NAD BEBRAVOU	PD Pravotice	OSTRATICE	PKN-004		S100	4	10304	3.98	410	3.64	375
7	SK 000061022926	MARTIN	Turiec-Agro, s.r.o. T.Ďur	SLOVENSKE PRAVNO	HOS-001		S69NH	5	10841	4.36	473	3.45	374
8	SK 000088267846	LEVICE	PD Kozárovce	KOZÁROVCE	HUS-002		S100	5	10273	4.34	446	3.62	372
9	SK 000039578850	TOPOLČANY	PPD Prašice	PRAŠICE	DSO-001		S100	5	11209	3.68	412	3.28	368
10	SK 000055350844	GALANTA	Agricola s.r.o. Šoporňa	ŠOPORŇA	RX-001		S61R	3	10447	3.43	358	3.49	365
11	SK 000125412301	BÁNOVCE NAD BEBRAVOU	PD Pravotice	OSTRATICE	RDD-001		S94R	2	11113	4.17	463	3.28	365
12	SK 000094845846	DETVA	AGROSEV, s.r.o. Detva	DETVA	TB-001		S50X	4	11260	5.14	579	3.21	361
13	SK 000040041031	STROPKOV	PD ONDAVA Stropkov	BLEDNICA	HLG-006		S75X	1	10896	3.58	390	3.30	360
14	SK 000045592850	BÁNOVCE NAD BEBRAVOU	PD Pravotice	OSTRATICE	ZEU-008		S100	3	10568	4.03	426	3.40	359
15	SK 000328289404	STROPKOV	PD ONDAVA Stropkov	BLEDNICA	STG-001		S75R	1	10447	3.12	326	3.43	358
16	SK 000045480850	BÁNOVCE NAD BEBRAVOU	PD Pravotice	OSTRATICE	MTN-501		S100	4	10451	4.42	462	3.40	355
17	SK 000305822301	BÁNOVCE NAD BEBRAVOU	PD Pravotice	OSTRATICE	RDD-001		S89R	2	9908	3.65	362	3.53	350
18	SK 000060360927	ILAVA	PD "VRŠATEC"	BOHUNICE	EGE-003		S66MRA	2	10829	2.92	316	3.23	350
19	SK 000047820910	DETVA	AGROSEV, s.r.o. Detva	DETVA	HRL-003		S50HX	3	10506	4.28	450	3.33	350
20	SK 000033356850	BÁNOVCE NAD BEBRAVOU	PD Pravotice	OSTRATICE	ZEU-506		S100	5	9655	4.98	481	3.61	349
21	SK 000095154846	LEVICE	PD Kalná nad Hronom	TEKOVSKÝ HRÁDOK	DSO-001		S50X	4	9862	5.17	510	3.52	347
22	SK 000033395850	BÁNOVCE NAD BEBRAVOU	PD Pravotice	OSTRATICE	RDD-001		S94R	2	10383	4.43	460	3.33	346
23	SK 000075293852	PIEŠŤANY	PD Vrbové	VRBOVÉ	MOL-004		S88R	5	10463	3.41	357	3.30	345
24	SK 000064462933	BANSKÁ BYSTRICA	Vojtech Lihan SHR	MEDZIBROD	RAD-001		S94R	4	10207	4.11	420	3.38	345
25	SK 000045462850	BÁNOVCE NAD BEBRAVOU	PD Pravotice	OSTRATICE	PKN-004		S100	3	10015	4.70	471	3.42	343
26	SK 000066861829	VELKÝ KRTÍŠ	AGRODRUŽSTVO Príbelce	DOLNÉ PRÍBELCE	DSO-001		S75R	3	10176	4.04	411	3.37	343
27	SK 000042886032	VRANOV NAD TOPLOU	AGRODRUŽSTVO V SOLI	SOL	PKN-004		S75R	3	9872	4.97	491	3.47	343
28	SK 000053126844	NOVÉ ZÁMKY	Agrocontract mlieč. farma	JASOVÁ	HAD-001		S69H	3	10347	2.95	305	3.31	342
29	SK 000259868609	NOVÉ ZÁMKY	Agrocontract mlieč. farma	JASOVÁ	RET-002		S69XA	2	9906	3.26	323	3.45	342
30	SK 000599756509	MARTIN	Turiec-Agro, s.r.o. T.Ďur	SLOVENSKE PRAVNO	VOT-001		MB80S	1	10626	4.00	425	3.22	342
31	SK 000164133601	BANSKÁ BYSTRICA	Vojtech Lihan SHR	MEDZIBROD	TAS-003		MB50S	2	11023	3.21	354	3.10	342
32	SK 000054008850	BÁNOVCE NAD BEBRAVOU	PD Pravotice	OSTRATICE	ZAX-001		S100	2	9902	4.76	471	3.44	341
33	SK 000054016850	BÁNOVCE NAD BEBRAVOU	PD Pravotice	OSTRATICE	ZAX-001		S93R	3	9774	3.55	347	3.49	341
34	SK 000063653933	VELKÝ KRTÍŠ	I.DRUŽSTEVNÁ a.s. Dač.Lom	SUCHAN	STG-001		S100	4	10434	4.86	507	3.26	340
35	SK 000280671203	TRNAVA	SEMAT a.s. Trnava	KOČIŠSKÉ	HLG-007		S58R	2	9748	4.28	417	3.48	339
36	SK 000088268846	LEVICE	PD Kozárovce	KOZÁROVCE	PAR-003		S100	5	9919	4.08	405	3.42	339
37	SK 000056689844	GALANTA	Agricola s.r.o. Šoporňa	ŠOPORŇA	ZAX-001		S91R	3	10170	3.73	379	3.32	338
38	SK 000080222852	HLOHOVEC	PD Dolné Otrokovce	LAPOŠ	ZL-011		S100	4	10124	4.47	453	3.34	338
39	SK 000030847850	BÁNOVCE NAD BEBRAVOU	PD Pravotice	OSTRATICE	HN-001		S81R	4	9355	3.87	362	3.61	338
40	SK 000040078031	STROPKOV	PD ONDAVA Stropkov	BLEDNICA	SES-004		S75R	2	10019	3.94	395	3.37	338
41	SK 000207982204	PIEŠŤANY	PD Vrbové	VRBOVÉ	RDD-001		S94R	1	9213	3.50	322	3.66	337
42	SK 000046587851	ILAVA	PD "VRŠATEC"	BOHUNICE	MHR-021		S51RM	3	10387	3.50	364	3.24	337
43	SK 000083641843	KOŠICE OKOLIE	MKM - Stred	MALÁ VIESKA	MAC-506		S100	3	10193	3.31	337	3.31	337
44	SK 000081598004	MICHALOVCE	RD Tušická Nová Ves	TUŠICE	HRS-017		S100	2	9627	4.11	396	3.49	336
45	SK 000128912306	POVAŽSKÁ BYSTRICA	PD Dolná Mariková	HATNÉ	STG-001		S50X	1	9234	4.64	428	3.63	335
46	SK 000005291866	LEVICE	PD HRON Hronovce	DOMAŠA	STEGO		S100	4	9745	4.01	391	3.44	335
47	SK 000000460872	LEVICE	PD Kozárovce	KOZÁROVCE	MOL-003		S100	2	10203	3.68	375	3.28	335
48	SK 000057870844	NOVÉ ZÁMKY	AGROCONTRACT a.s.	MIKULÁŠ - DOJÁREŇ	HLG-006		S100	2	9486	4.29	407	3.53	335
49	SK 000249443604	DETVA	AGROSEV, s.r.o. Detva	ŽELOBUDZA	STL-006		S73H	2	10139	3.31	336	3.30	335
50	SK 000305949301	BÁNOVCE NAD BEBRAVOU	PD Pravotice	OSTRATICE	STL-008		S91R	1	9311	4.56	425	3.59	334

ZOZNAM KRÁV S NAJVIŠŠOU ÚŽITKOVOSŤOU ZA NORMOVANÉ LAKTÁCIE V KONTROLNOM ROKU PODĽA KG BIELKOVÍN ZA SLOV. STRAKATÉ PLEMENO A JEHO KRÍŽENCOV

PORADIE	ČÍSLO KRAVY	OKRES	POLN. PODNIK	CHOV	OTEC KRAVY		PLEMENO	PORADIE LAKTÁCIE	MLIEKO		BIELKOVINA		
					LIN	REG			KG	%	KG	%	KG
51	SK 000096695006	PREŠOV	PD SEKČOV Tulčík	TULČÍK	EGE-501		S94N	2	10135	5.00	507	3.30	334
52	SK 000033323850	BÁNOVCE NAD BEBRAVOU	PD Pravotice	OSTRATICE	DSO-001		S100	4	9361	3.29	308	3.56	333
53	SK 000476245301	BÁNOVCE NAD BEBRAVOU	PD Pravotice	OSTRATICE	RDD-001		S94R	1	9054	4.10	371	3.68	333
54	SK 000053088844	NOVÉ MESTO NAD VÁHOM	PD Podolie	PODOLIE VKK	HRB-001		S82H	3	10453	3.20	334	3.19	333
55	SK 000089294846	LEVICE	PD HRON Hronovce	DOMAŠA	RX-002		S94R	3	9459	4.97	470	3.52	333
56	SK 000123181406	TOPOLČANY	PPD Prašice	PRAŠICE	ZAX-001		S88R	2	9381	4.11	386	3.55	333
57	SK 000040053031	STROPKOV	PD ONDAVA Stropkov	BLEDNICA	PKN-004		S61R	2	8588	4.34	373	3.88	333
58	SK 000045438850	BÁNOVCE NAD BEBRAVOU	PD Pravotice	OSTRATICE	FLE-003		S100	4	10074	4.10	413	3.30	332
59	SK 000049315851	TRENČÍN	AGROTRIA s.r.o. Svinná	SVINNÁ	HUS-002		S83R	2	10161	4.11	418	3.27	332
60	SK 000153692407	ZLATÉ MORAVCE	PD Neverice	JELENEC	HLG-006		S80HN	2	9271	3.86	358	3.58	332
61	SK 000013027845	KOMÁRNO	PD Pribeta	PRIBETA FA Č. 1	DUS-001		S66R	4	9748	3.49	340	3.40	331
62	SK 000055653847	ZLATÉ MORAVCE	PD Neverice	JELENEC	DSO-001		S89N	3	9519	3.72	354	3.47	330
63	SK 000002671029	ROŽŇAVA	Agros, s.r.o.	GEMERSKÁ PANICA	DSO-001		S63HN	1	10029	3.70	371	3.29	330
64	SK 000207961204	PIEŠŤANY	PD Vrbové	VRBOVÉ	RDD-001		S94R	1	10058	3.89	391	3.27	329
65	SK 000094572846	LEVICE	PD HRON Hronovce	DOMAŠA	STG-001		S100	4	10294	4.43	456	3.20	329
66	SK 000053120844	NOVÉ ZÁMKY	Agrocontract mlieč. farma	JASOVÁ	REL-001		S50X	3	9156	4.49	411	3.59	329
67	SK 000015697950	BANSKÁ BYSTRICA	Barančia spoločnosť, sro	SELCE	RMK-001		S50RX	4	10638	2.90	309	3.09	329
68	SK 000039185031	STROPKOV	PD ONDAVA Stropkov	BLEDNICA	ZEU-008		S88M	3	9354	3.14	294	3.52	329
69	SK 000006285866	LEVICE	PD Bátovce	DRŽENICE - PEREŠ	PKN-003		S100	2	9794	3.34	327	3.35	328
70	SK 000039511850	TOPOLČANY	PPD Prašice	PRAŠICE	EPR-008		S78R	5	11092	3.82	424	2.96	328
71	SK 000057732844	GALANTA	Agricola s.r.o. Šoporňa	ŠOPORŇA	ZAX-001		S63R	2	8749	4.54	397	3.73	326
72	SK 000453651203	HLOHOVEC	PD Dolné Otrokovce	DOLNÉ OTROKOVCE	RAO-006		S75R	1	8884	5.02	446	3.67	326
73	SK 000033370850	BÁNOVCE NAD BEBRAVOU	PD Pravotice	OSTRATICE	PICASSO		S100	3	9536	3.84	366	3.42	326
74	SK 000083273845	KOMÁRNO	AGROCOOP, a. s. ImeI	IMEI	RER-124		S50RM	6	10503	4.20	441	3.10	326
75	SK 000088212846	LEVICE	PD Kozárovce	KOZÁROVCE	MOL-003		S100	5	9883	4.32	427	3.30	326
76	SK 000205625203	HLOHOVEC	PD Dolné Otrokovce	DOLNÉ OTROKOVCE	BLB-002		S88L	2	9356	4.00	374	3.47	325
77	SK 000035170850	BÁNOVCE NAD BEBRAVOU	PD Pravotice	OSTRATICE	RX-001		S94R	5	9299	3.74	348	3.49	325
78	SK 000054007850	BÁNOVCE NAD BEBRAVOU	PD Pravotice	OSTRATICE	ZAX-001		S100	3	9216	4.19	386	3.53	325
79	SK 000050400927	POVAŽSKÁ BYSTRICA	PD Dolná Mariková	HATNÉ	RNN-001		S50X	4	9242	4.34	401	3.52	325
80	SK 000052785926	MARTIN	PD Belá - Dulice	BELÁ	MAN-001		MB50SRM	5	9409	5.64	531	3.45	325
81	SK 000062611926	MARTIN	PD Belá - Dulice	BELÁ	CAN-001		MB50X	4	9304	5.35	498	3.49	325
82	SK 000065292933	VELKÝ KRTÍŠ	I.DRUŽSTEVNÁ a.s. Dač.Lom	SUCHAN	DSO-001		S100	3	9383	4.72	443	3.46	325
83	SK 000065267933	VELKÝ KRTÍŠ	AGRODRUŽSTVO Príbelce	DOLNÉ PRÍBELCE	HW-501		S88H	3	11007	3.50	385	2.95	325
84	SK 000537481711	STROPKOV	PD ONDAVA Stropkov	BLEDNICA	HAD-001		S100	1	10135	3.78	383	3.21	325
85	SK 000095040006	KOŠICE OKOLIE	PD Nová Bodva	TURŇA NAD BODVOU	RER-124		S47RM	4	10331	3.55	367	3.15	325
86	SK 000066127004	MICHALOVCE	Gama PD Pavlovce nad Uhom	PAVLOVCE NAD UHOM	MGR-018		S50RM	7	9360	5.83	546	3.47	325
87	SK 000080070843	DUNAJSKÁ STREDA	ARVUM, Poľnohosp.družstvo	VRAKÚŇ	UM-501		S74R	3	10334	3.30	341	3.14	324
88	SK 000054175844	GALANTA	ELVÍRA s.r.o.	DOLNÉ SALIBY	PLK-001		S75R	3	10017	3.97	398	3.23	324
89	SK 000093597846	LEVICE	PD HRON Hronovce	DOMAŠA	LOT-002		S100	3	9099	5.97	543	3.56	324
90	SK 000083237001	KOŠICE OKOLIE	MKM - Stred	MALÁ VIESKA	LOT-002		S88R	4	10479	3.42	358	3.09	324
91	SK 000087924001	KOŠICE OKOLIE	MKM - Stred	MALÁ VIESKA	GH-001		S100	2	9197	3.95	363	3.52	324
92	SK 000045694847	NITRA	PD vo Vrábľoch	HORNÝ OHAJ	RAO-001		S86R	5	10033	3.89	390	3.22	323
93	SK 000060373847	ZLATÉ MORAVCE	PD Neverice	JELENEC	ZAX-001		S94R	2	9331	3.56	332	3.46	323
94	SK 000065839027	RIMAVSKÁ SOBOTA	PO, DRUŽSTVO	PO, DRUŽSTVO	MNR-016		S75R	5	10098	3.84	388	3.20	323
95	SK 000092696852	HLOHOVEC	PD Dolné Otrokovce	LAPOŠ	GH-001		S100	3	8948	4.79	429	3.60	322
96	SK 000061765927	POVAŽSKÁ BYSTRICA	MILK s.r.o. Sverepec	SVEREPEC	PKN-003		S75X	2	9127	3.94	360	3.53	322
97	SK 000119002401	KOMÁRNO	PD Bátorove Kosihy	BINITER	BAT-009		S59R	2	9335	4.24	396	3.45	322
98	SK 000057935847	ZLATÉ MORAVCE	PD Neverice	JELENEC	PKN-004		S73R	2	10588	3.07	325	3.04	322
99	SK 000041733905	DETVA	AGROSEV, s.r.o. Detva	ŽELOBUDZA	MOL-002		S91R	7	9081	3.82	347	3.55	322
100	SK 000040070031	STROPKOV	PD ONDAVA Stropkov	BLEDNICA	PKN-004		S75R	2	9776	2.84	278	3.29	322

ZOZNAM KRÁV S NAJVIŠŠOU ÚŽITKOVOSŤOU ZA NORMOVANÉ LAKTÁCIE V KONTROLNOM ROKU PODĽA KG BIELKOVÍN ZA HOLSTEINSKÉ PLEMENO A JEHO KRÍŽENCOV

PORADIE	ČÍSLO KRAVY	OKRES	POLN. PODNIK	CHOV	OTEC KRAVY		PLEMENO	PORADIE LAKTÁCIE	MLIEKO		BIELKOVINA		
					LIN	REG			KG	%	KG	%	KG
1	SK 000087189843	DUNAJSKÁ STREDA	Dan-Slovakia Agrar a.s.	NOVÝ DVOR	LEP-004		H100	3	15752	3.69	581	3.31	521
2	SK 000085240843	DUNAJSKÁ STREDA	Dan-Slovakia Agrar a.s.	NOVÝ DVOR	MAS-012		H100	4	17334	3.84	666	2.91	504
3	SK 000291050201	DUNAJSKÁ STREDA	Dan-Slovakia Agrar a.s.	NOVÝ DVOR	SIR-001		H88R	2	14940	3.54	529	3.27	488
4	SK 000218347201	DUNAJSKÁ STREDA	Dan-Slovakia Agrar a.s.	NOVÝ DVOR	WIR-001		H75R	2	15250	3.35	511	3.16	482
5	SK 000082797843	DUNAJSKÁ STREDA	ŠKH Búšlak, s.r.o.	BÚŠLAK	MAS-012		H93S	3	15191	3.96	601	3.17	481
6	SK 000083455843	DUNAJSKÁ STREDA	Dan-Slovakia Agrar a.s.	NOVÝ DVOR	MAS-012		H81RN	3	15666	4.09	641	3.07	481
7	SK 000289040201	DUNAJSKÁ STREDA	Dan-Slovakia Agrar a.s.	NOVÝ DVOR	BW-011		H88R	2	14573	3.91	570	3.28	478
8	SK 000215818201	DUNAJSKÁ STREDA	Dan-Slovakia Agrar a.s.	NOVÝ DVOR	PEL-016		H100	2	15154	3.37	511	3.14	476
9	SK 000087194843	DUNAJSKÁ STREDA	Dan-Slovakia Agrar a.s.	NOVÝ DVOR	RAR-001		H75RS	2	14061	3.21	451	3.38	475
10	SK 000214345201	DUNAJSKÁ STREDA	Dan-Slovakia Agrar a.s.	NOVÝ DVOR	LEP-004		H100	2	14641	3.76	550	3.24	475
11	SK 000087153843	DUNAJSKÁ STREDA	Dan-Slovakia Agrar a.s.	NOVÝ DVOR	TES-008		H100	3	15520	3.35	520	3.05	474
12	SK 000085283843	DUNAJSKÁ STREDA	Dan-Slovakia Agrar a.s.	NOVÝ DVOR	MAS-012		H91R	3	14554	3.21	467	3.24	472
13	SK 000218000201	DUNAJSKÁ STREDA	Dan-Slovakia Agrar a.s.	NOVÝ DVOR	WIR-001		H93N	2	15433	3.50	540	3.06	472
14	SK 000091571843	DUNAJSKÁ STREDA	Dan-Slovakia Agrar a.s.	NOVÝ DVOR	PEL-015		H75R	2	16110	3.72	600	2.92	471
15	SK 000087270843	DUNAJSKÁ STREDA	Dan-Slovakia Agrar a.s.	NOVÝ DVOR	TES-008		H90R	3	16363	3.51	575	2.85	467
16	SK 000153964407	ZLATÉ MORAVCE	Národný žrebčín, š.p.	ŽIKAVA	MEW-004		H94N	2	14030	3.49	489	3.32	466
17	SK 000114090201	DUNAJSKÁ STREDA	Dan-Slovakia Agrar a.s.	NOVÝ DVOR	PEL-006		H75R	2	14441	3.91	565	3.22	465
18	SK 000215817201	DUNAJSKÁ STREDA	Dan-Slovakia Agrar a.s.	NOVÝ DVOR	PEL-016		H100	2	13947	4.20	586	3.33	465
19	SK 000087117843	DUNAJSKÁ STREDA	Dan-Slovakia Agrar a.s.	NOVÝ DVOR	TES-008		H100	3	15761	3.90	614	2.94	463
20	SK 000097325852	TRNAVA	PD v Dolnej Krupej	DOLNÁ KRUPÁ	LED-001		R86S	2	13479	4.54	612	3.43	463
21	SK 000117094201	DUNAJSKÁ STREDA	Dan-Slovakia Agrar a.s.	DOLNÝ BAR	BEL-020		H75S	2	14164	3.95	559	3.25	461
22	SK 000004129866	NOVÉ ZÁMKY	družstvo	FARMA VKK	CB-003		H94N	2	13998	3.95	553	3.29	461
23	SK 000015493848	NOVÉ ZÁMKY	družstvo	FARMA VKK	MEW-004		H100	2	13330	4.02	536	3.46	461
24	SK 000083447843	DUNAJSKÁ STREDA	Dan-Slovakia Agrar a.s.	NOVÝ DVOR	MAS-012		H100	3	16584	3.08	510	2.77	460
25	SK 000087158843	DUNAJSKÁ STREDA	Dan-Slovakia Agrar a.s.	NOVÝ DVOR	TES-008		H100	2	15025	3.46	520	3.05	459
26	SK 000291022201	DUNAJSKÁ STREDA	Dan-Slovakia Agrar a.s.	NOVÝ DVOR	SIR-001		H100	2	14385	3.41	491	3.18	458
27	SK 000094561852	TRNAVA	PD v Dolnej Krupej	DOLNÁ KRUPÁ	ERY-001		H75SR	3	12721	4.34	552	3.60	458
28	SK 000075605843	DUNAJSKÁ STREDA	Dan-Slovakia Agrar a.s.	DOLNÝ BAR	ARS-014		H94S	5	14450	4.06	587	3.16	457
29	SK 000117471201	DUNAJSKÁ STREDA	Dan-Slovakia Agrar a.s.	NOVÝ DVOR	PEL-015		H100	2	14727	3.63	535	3.10	456
30	SK 000284415207	TRNAVA	Farma Majcichov	VLČKOVCE	MNA-001		H100	2	14269	3.57	509	3.20	456
31	SK 000004083842	SENEC	PD Chorvátsky Grob	BERNOLÁKOVO	LAD-011		H100	3	13136	4.79	629	3.46	455
32	SK 000291154201	DUNAJSKÁ STREDA	Dan-Slovakia Agrar a.s.	NOVÝ DVOR	SIR-001		H100	2	15781	3.58	565	2.88	455
33	SK 000097763852	TRNAVA	Farma Majcichov	MAJCICHOV	MAS-012		H78RS	2	15918	3.32	528	2.85	454
34	SK 000084357852	TRNAVA	Farma Majcichov	VLČKOVCE	ARS-006		H50RS	5	14264	3.54	505	3.18	454
35	SK 000218301201	DUNAJSKÁ STREDA	Dan-Slovakia Agrar a.s.	NOVÝ DVOR	PEL-015		H88R	2	12957	4.63	600	3.50	453
36	SK 000092869843	DUNAJSKÁ STREDA	Dan-Slovakia Agrar a.s.	NOVÝ DVOR	BEL-020		H86NS	2	14030	3.68	517	3.22	452
37	SK 000223983401	DUNAJSKÁ STREDA	Dan-Slovakia Agrar a.s.	NOVÝ DVOR	OS-001		H75S	2	14641	4.41	645	3.09	452
38	SK 000089180843	DUNAJSKÁ STREDA	Dan-Slovakia Agrar a.s.	NOVÝ DVOR	PEL-015		H100	3	13581	3.85	523	3.32	451
39	SK 000091544843	DUNAJSKÁ STREDA	Dan-Slovakia Agrar a.s.	NOVÝ DVOR	ARS-022		H89R	2	14972	3.92	587	3.01	451
40	SK 000091597843	DUNAJSKÁ STREDA	Dan-Slovakia Agrar a.s.	NOVÝ DVOR	PEL-015		H77R	3	14383	3.99	574	3.14	451
41	SK 000113733201	DUNAJSKÁ STREDA	Dan-Slovakia Agrar a.s.	NOVÝ DVOR	RAR-001		H100	3	14063	4.15	583	3.21	451
42	SK 000153922407	ZLATÉ MORAVCE	Národný žrebčín, š.p.	ŽIKAVA	LU-008		H94N	2	14101	2.90	409	3.20	451
43	SK 000091547843	DUNAJSKÁ STREDA	Dan-Slovakia Agrar a.s.	NOVÝ DVOR	ATE-004		H100	2	14184	3.59	509	3.17	450
44	SK 000287665201	DUNAJSKÁ STREDA	Dan-Slovakia Agrar a.s.	NOVÝ DVOR	BW-011		H88R	2	13583	3.74	508	3.31	449
45	SK 000061520949	NOVÉ ZÁMKY	Agrocontract mlieč. farma	JASOVÁ	CB-003		H94S	3	13066	3.25	424	3.44	449
46	SK 000114055201	DUNAJSKÁ STREDA	Dan-Slovakia Agrar a.s.	NOVÝ DVOR	PEL-015		H100	2	12629	4.48	566	3.55	448
47	SK 000092896843	DUNAJSKÁ STREDA	Dan-Slovakia Agrar a.s.	NOVÝ DVOR	MAS-011		H93S	2	12850	3.19	410	3.48	447
48	SK 000090936843	DUNAJSKÁ STREDA	Dan-Slovakia Agrar a.s.	NOVÝ DVOR	LEP-004		H100	3	13558	3.84	520	3.29	446
49	SK 000087225843	DUNAJSKÁ STREDA	Dan-Slovakia Agrar a.s.	NOVÝ DVOR	ARS-018		H89R	3	14305	3.61	517	3.11	445
50	SK 000218320201	DUNAJSKÁ STREDA	Dan-Slovakia Agrar a.s.	NOVÝ DVOR	PEL-005		H78R	2	14225	3.40	484	3.13	445

ZOZNAM KRÁV S NAJVIŠŠOU ÚŽITKOVOSŤOU ZA NORMOVANÉ LAKTÁCIE V KONTROLNOM ROKU PODĽA KG BIELKOVÍN ZA HOLSTEINSKÉ PLEMENO A JEHO KRÍŽENCOV

PORADIE	ČÍSLO KRAVY	OKRES	POLN. PODNIK	CHOV	OTEC KRAVY		PLEMENO	PORADIE LAKTÁCIE	MLIEKO		BIELKOVINA		
					LIN	REG			KG	%	KG	%	KG
51	SK 000083333843	DUNAJSKÁ STREDA	Dan-Slovakia Agrar a.s.	NOVÝ DVOR	RAR-001		H100	3	14653	4.42	647	3.03	444
52	SK 000089150843	DUNAJSKÁ STREDA	Dan-Slovakia Agrar a.s.	NOVÝ DVOR	PEL-006		H88R	3	13742	4.31	592	3.23	444
53	SK 000289002201	DUNAJSKÁ STREDA	Dan-Slovakia Agrar a.s.	NOVÝ DVOR	PEL-015		H90R	2	13515	4.28	579	3.29	444
54	SK 000214384201	DUNAJSKÁ STREDA	Dan-Slovakia Agrar a.s.	NOVÝ DVOR	RAR-001		H100	2	13370	3.49	467	3.31	443
55	SK 000092837843	DUNAJSKÁ STREDA	Dan-Slovakia Agrar a.s.	NOVÝ DVOR	MAS-011		H88N	2	13787	2.92	403	3.21	442
56	SK 000284430207	TRNAVA	Farma Majcichov	VLČKOVCE	MNA-001		H100	2	14272	3.15	450	3.10	442
57	SK 000114064201	DUNAJSKÁ STREDA	Dan-Slovakia Agrar a.s.	NOVÝ DVOR	PEL-015		H89R	2	12897	4.23	545	3.42	441
58	SK 000067812829	MALACKY	AGRA-M s.r.o. Malacky	PLAVECKÝ ŠTVRTOK	BEL-020		H86S	3	12957	3.37	437	3.40	440
59	SK 000223938401	DUNAJSKÁ STREDA	Dan-Slovakia Agrar a.s.	NOVÝ DVOR	DEC-001		H75S	2	12828	3.31	424	3.43	440
60	SK 000065798829	MALACKY	AGRA-M s.r.o. Malacky	PLAVECKÝ ŠTVRTOK	BEX-001		H88S	4	13806	3.20	442	3.18	439
61	SK 000076987843	DUNAJSKÁ STREDA	Dan-Slovakia Agrar a.s.	NOVÝ DVOR	STB-011		H75R	4	13363	3.86	516	3.29	439
62	SK 000214371201	DUNAJSKÁ STREDA	Dan-Slovakia Agrar a.s.	NOVÝ DVOR	PEL-015		H100	2	12546	4.29	538	3.49	438
63	SK 000215842201	DUNAJSKÁ STREDA	Dan-Slovakia Agrar a.s.	NOVÝ DVOR	PEL-015		H89R	2	13036	3.87	505	3.36	438
64	SK 000406938403	NITRA	PD DEVIO Nové Sady	ŠURIANKY	CB-003		H100	1	12741	3.79	483	3.44	438
65	SK 000289026201	DUNAJSKÁ STREDA	Dan-Slovakia Agrar a.s.	NOVÝ DVOR	PEL-015		H100	2	13815	3.41	471	3.16	437
66	SK 000291078201	DUNAJSKÁ STREDA	Dan-Slovakia Agrar a.s.	NOVÝ DVOR	SIR-001		H89R	2	13978	3.55	496	3.13	437
67	SK 000214085207	TRNAVA	Farma Majcichov	VLČKOVCE	MNA-001		H92R	2	12895	3.63	468	3.39	437
68	SK 000148928403	NITRA	PD DEVIO Nové Sady	ŠURIANKY	BEL-020		H84SR	2	12056	3.95	476	3.62	437
69	SK 000101795107	PEZINOK	PD Budmerice	BUDMERICE	GEP-001		H75S	2	14818	3.31	491	2.94	436
70	SK 000092839843	DUNAJSKÁ STREDA	Dan-Slovakia Agrar a.s.	NOVÝ DVOR	LAD-006		H77SN	2	13289	3.31	440	3.28	436
71	SK 000297302401	DUNAJSKÁ STREDA	Dan-Slovakia Agrar a.s.	NOVÝ DVOR	OS-001		H75NS	2	14470	3.88	561	3.01	436
72	SK 000293024201	DUNAJSKÁ STREDA	Dan-Slovakia Agrar a.s.	NOVÝ DVOR	SIR-001		H88R	2	13771	3.91	538	3.16	435
73	SK 000075463843	DUNAJSKÁ STREDA	Dan-Slovakia Agrar a.s.	NOVÝ DVOR	LAD-008		H89R	3	13345	4.09	546	3.25	434
74	SK 000087275843	DUNAJSKÁ STREDA	Dan-Slovakia Agrar a.s.	NOVÝ DVOR	MAS-012		H90R	3	14197	4.21	597	3.06	434
75	SK 000113758201	DUNAJSKÁ STREDA	Dan-Slovakia Agrar a.s.	NOVÝ DVOR	ARS-022		H78R	2	12947	4.48	580	3.35	434
76	SK 000072804852	TRNAVA	Farma Majcichov	VLČKOVCE	ARS-010		H75RS	6	13065	4.19	547	3.31	433
77	SK 000097777852	TRNAVA	Farma Majcichov	VLČKOVCE	MAS-012		H88L	2	13177	4.27	562	3.29	433
78	SK 000090977843	DUNAJSKÁ STREDA	Dan-Slovakia Agrar a.s.	NOVÝ DVOR	LEP-004		H100	2	12347	3.77	465	3.50	432
79	SK 000091574843	DUNAJSKÁ STREDA	Dan-Slovakia Agrar a.s.	NOVÝ DVOR	PEL-015		H88R	3	13102	4.25	557	3.30	432
80	SK 000214099207	TRNAVA	Farma Majcichov	VLČKOVCE	MNA-001		H100	2	14940	3.22	481	2.89	432
81	SK 000054136847	NITRA	PD DEVIO Nové Sady	ŠURIANKY	BEL-017		H75S	4	12863	3.20	411	3.36	432
82	SK 000087804843	DUNAJSKÁ STREDA	ŠKH Búšlak, s.r.o.	BÚŠLAK	MAS-012		H90R	2	14113	3.53	498	3.05	431
83	SK 000001089842	MALACKY	AGROPARTNER spol. s r. o.	PRIEVALY	LAB-001		H100	4	14668	3.48	511	2.93	430
84	SK 000092880843	DUNAJSKÁ STREDA	Dan-Slovakia Agrar a.s.	NOVÝ DVOR	PEL-005		H94S	2	12902	3.78	488	3.33	430
85	SK 000285649207	TRNAVA	Farma Majcichov	MAJCICHOV	LU-014		H100	2	13891	4.15	576	3.10	430
86	SK 000053404850	BÁNOVCE NAD BEBRAVOU	PPD Rybany	VKK RYBANY	LAD-011		H79S	3	12892	4.03	520	3.34	430
87	SK 000100013102	BRATISLAVA V	PD Dunaj Rusovce	RUSOVCE-STARÁ FARMA	MEW-004		H88X	2	12274	3.21	394	3.50	429
88	SK 000289072201	DUNAJSKÁ STREDA	Dan-Slovakia Agrar a.s.	NOVÝ DVOR	PEL-015		H100	2	13175	3.68	485	3.26	429
89	SK 000095417852	TRNAVA	SEMAT a.s. Trnava	KOČIŠSKÉ	LSR-001		R78H	3	14743	3.72	548	2.91	429
90	SK 000039648850	PARTIZÁNSKE	PDP Veľké Uherce	VKK VEĽKÉ UHERCE	MED-002		H100	2	13119	3.69	484	3.27	429
91	SK 000044442850	TOPOLČANY	PPD Prašice	VELUŠOVCE	ARS-002		H100	4	13770	4.18	575	3.12	429
92	SK 000079651843	DUNAJSKÁ STREDA	Dan-Slovakia Agrar a.s.	NOVÝ DVOR	LAD-008		H75RS	4	12734	4.55	580	3.36	428
93	SK 000083384843	DUNAJSKÁ STREDA	Dan-Slovakia Agrar a.s.	NOVÝ DVOR	MAS-012		H89R	3	13413	3.79	508	3.19	428
94	SK 000056644844	GALANTA	Agricola s.r.o. Šoporňa	ŠOPORŇA	ARS-022		H100	3	13977	3.62	506	3.06	428
95	SK 000092863843	DUNAJSKÁ STREDA	Dan-Slovakia Agrar a.s.	NOVÝ DVOR	LIT-001		H88N	2	14173	3.29	467	3.01	427
96	SK 000117487201	DUNAJSKÁ STREDA	Dan-Slovakia Agrar a.s.	NOVÝ DVOR	PEL-015		H100	2	13290	3.35	445	3.21	427
97	SK 000218052201	DUNAJSKÁ STREDA	Dan-Slovakia Agrar a.s.	NOVÝ DVOR	ARS-010		H93S	2	12982	4.14	537	3.29	427
98	SK 000218322201	DUNAJSKÁ STREDA	Dan-Slovakia Agrar a.s.	NOVÝ DVOR	PEL-015		H100	2	13573	3.80	516	3.15	427
99	SK 000285445207	TRNAVA	Farma Majcichov	VLČKOVCE	MNA-001		H100	2	14022	2.55	358	3.05	427
100	SK 000305720301	BÁNOVCE NAD BEBRAVOU	PD Prusy	PRUSY	ELN-001		H80S	2	12754	3.95	504	3.35	427

ZOZNAM KRÁV S NAJVIŠŠOU ÚŽITKOVOSŤOU ZA NORMOVANÉ LAKTÁCIE V KONTROLNOM ROKU PODĽA KG BIELKOVÍN ZA PINZGAUSKÉ PLEMENO A JEHO KRÍŽENCOV

PORADIE	ČÍSLO KRAVY	OKRES	POLN. PODNIK	CHOV	OTEC KRAVY		PLEMENO	PORADIE LAKTÁCIE	MLIEKO		TUK		BIELKOVINA	
					LIN	REG			KG	%	KG	%	KG	
1	SK 000063583944	RUŽOMBEROK	PD Ludrová	LIPT.ŠTIAVNICA	MUT-511		P56RAM	3	8265	3.79	313	3.65	302	
2	SK 000037981006	LEVICE	PD Tekovské Lužany	TEKOVSKÉ LUŽANY	MIL-808		P33MAS	5	9308	3.73	347	3.23	301	
3	SK 000031953903	NÁMESTOVO	PVOD Zubrohlava	ZUBROHLAVA	MOK-548		P88R	5	9281	4.62	429	3.23	300	
4	SK 000031568903	TVRDOŠÍN	PD Trsteník	TRSTENÁ FARMA 1	PGR-001		P50RM	6	8047	3.94	317	3.68	296	
5	SK 000029208005	POPRAD	PDP Spišská Teplica	SPIŠSKÁ TEPLICA	RER-124		P47RM	4	9387	3.22	302	3.12	293	
6	SK 000044867943	DOLNÝ KUBÍN	AD Oravská Poruba	ORAVSKÁ PORUBA	ME-004		P92R	4	8715	3.76	328	3.34	291	
7	SK 000002705030	STARÁ LUBOVŇA	RD PLAVNICA	PLAVNICA	RER-124		P50RM	4	9297	4.36	405	3.12	290	
8	SK 000002728030	STARÁ LUBOVŇA	RD PLAVNICA	PLAVNICA	RER-124		P47RM	4	8701	5.13	446	3.28	285	
9	SK 000241641508	RUŽOMBEROK	PD Ludrová	LIPT.ŠTIAVNICA	AER-001		P82R	2	8591	3.96	340	3.31	284	
10	SK 000066516944	LIPTOVSKÝ MIKULÁŠ	RD Liptovská Kokava	LIPT.KOKAVA	GAL-009		P67XR	4	8028	4.31	346	3.53	283	
11	SK 000094879006	PREŠOV	PD Šarišan Svinia	KOJATICE	RER-124		P44RMA	4	8682	3.94	342	3.23	280	
12	SK 000048926904	RUŽOMBEROK	PD Ludrová	LIPT.ŠTIAVNICA	RER-121		P44RMA	6	8990	3.37	303	3.10	279	
13	SK 000029286005	POPRAD	PDP Spišská Teplica	SPIŠSKÁ TEPLICA	TUR-001		P40MR	3	8367	4.17	349	3.33	279	
14	SK 000046486943	DOLNÝ KUBÍN	PD Horná Lehota	HORNÁ LEHOTA	RER-124		P50RM	4	9135	3.72	340	3.04	278	
15	SK 000060740944	LIPTOVSKÝ MIKULÁŠ	AGRIA, a.s.	VAVRIŠOVO	GAL-009		P91A	3	9386	2.99	281	2.93	275	
16	SK 000044947943	DOLNÝ KUBÍN	AD Oravská Poruba	ORAVSKÁ PORUBA	RER-124		P50RM	4	8128	3.96	322	3.37	274	
17	SK 000038624904	LIPTOVSKÝ MIKULÁŠ	RD Liptovská Kokava	LIPT.KOKAVA	MT-001		P65RMA	9	8520	4.73	403	3.22	274	
18	SK 000037734904	LIPTOVSKÝ MIKULÁŠ	RD v Pribyline	PRIBYLINA	MT-001		P77RA	8	7365	5.09	375	3.72	274	
19	SK 000069775926	NÁMESTOVO	PVOD Zubrohlava	ZUBROHLAVA	MCA-507		P50X	5	7878	5.47	431	3.48	274	
20	SK 000044647943	DOLNÝ KUBÍN	AD Oravská Poruba	ORAVSKÁ PORUBA	GI-008		P94R	5	7903	4.00	316	3.45	273	
21	SK 000051135943	DOLNÝ KUBÍN	PD v Párnici	PÁRNICA	ME-003		P75X	3	8717	4.55	397	3.13	273	
22	SK 000048921904	RUŽOMBEROK	PD Ludrová	LIPT.ŠTIAVNICA	RER-121		P44RMA	6	8765	3.22	282	3.11	273	
23	SK 000068091944	LIPTOVSKÝ MIKULÁŠ	LK-SERVIS, sro, Part.Lupča	PARTIZÁNSKA LUPČA	LOH-001		P63XMS	2	8495	3.37	286	3.19	271	
24	SK 000053099944	RUŽOMBEROK	PD Ludrová	LIPT.ŠTIAVNICA	RER-121		P50RM	6	8102	3.42	277	3.33	270	
25	SK 000030938005	POPRAD	PDP Spišská Teplica	SPIŠSKÁ TEPLICA	RER-124		P50RM	4	9025	2.94	265	2.99	270	
26	SK 000036526903	DOLNÝ KUBÍN	PD Horná Lehota	HORNÁ LEHOTA	RER-121		P50RM	6	8074	3.62	292	3.33	269	
27	SK 000057029944	RUŽOMBEROK	PD Ludrová	LIPT.ŠTIAVNICA	MKS-001		P100	5	8682	3.34	290	3.10	269	
28	SK 000162149510	TVRDOŠÍN	PD Trsteník	TRSTENÁ	PIP-501		P56RM	1	7568	3.79	287	3.55	269	
29	SK 000026098005	POPRAD	PDP Spišská Teplica	SPIŠSKÁ TEPLICA	TUR-001		P53MR	5	8761	3.37	295	3.06	268	
30	SK 000030920005	POPRAD	PDP Spišská Teplica	SPIŠSKÁ TEPLICA	RER-124		P50RM	3	8731	3.17	277	3.07	268	
31	SK 000072988006	SABINOV	PD so sídl.v Jarovniciach	UZOVSKÉ PEKLANY	RER-121		P50RM	6	8551	3.52	301	3.13	268	
32	SK 000057688943	TVRDOŠÍN	PPD Nižná	PODBIEL-FARMA 2	LUZ-003		P72RF	3	7463	3.79	283	3.56	266	
33	SK 000067019944	RUŽOMBEROK	PD Ludrová	LIPT.ŠTIAVNICA	LUZ-002		P60RM	3	8006	3.88	311	3.31	265	
34	SK 000064679944	LIPTOVSKÝ MIKULÁŠ	AGRIA, a.s.	LIPT.ONDREJ	GAL-009		P82MA	3	8415	4.77	401	3.14	264	
35	SK 000034246903	TVRDOŠÍN	PD Trsteník	TRSTENÁ	KZ-001		P72RM	5	7045	4.24	299	3.75	264	
36	SK 000189269810	SPIŠSKÁ NOVÁ VES	PD ODORÍN	ODORÍN	MUL-001		P91A	2	6502	4.31	280	4.06	264	
37	SK 000044602943	DOLNÝ KUBÍN	AD Oravská Poruba	ORAVSKÁ PORUBA	MUL-001		P92R	4	7623	3.38	258	3.45	263	
38	SK 000063440944	RUŽOMBEROK	PD Ludrová	LIPT.ŠTIAVNICA	MHR-021		P36RASM	4	7809	4.26	333	3.37	263	
39	SK 000057959943	TVRDOŠÍN	PD Trsteník	TRSTENÁ	PIP-501		P67RM	2	8169	3.62	296	3.22	263	
40	SK 000033136005	POPRAD	VAS a.s. Vikartovce	VIKARTOVCE	MUL-001		P75R	3	7374	4.20	310	3.57	263	
41	SK 000240317505	LIPTOVSKÝ MIKULÁŠ	AGRIA, a.s.	LIPT.PORÚBKA	KES-001		P72A	2	7131	4.18	298	3.67	262	
42	SK 000098727006	SABINOV	Poľnovýroba Krásna Lúka	KRÁSNA LÚKA	LR-024		P88R	3	8350	3.65	305	3.14	262	
43	SK 000040282943	TVRDOŠÍN	PD Trsteník	TRSTENÁ FARMA 1	ALU-002		P53R	4	7496	4.67	350	3.48	261	
44	SK 000085207006	SABINOV	PD so sídl.v Jarovniciach	HERMANOVCE	RER-121		P50RM	7	8936	4.70	420	2.92	261	
45	SK 000057956943	TVRDOŠÍN	PD Trsteník	TRSTENÁ	PIP-501		P78R	2	8278	3.44	285	3.14	260	
46	SK 000269147810	SPIŠSKÁ NOVÁ VES	PD ODORÍN	ODORÍN	MUL-001		P100	2	6637	4.87	323	3.92	260	
47	SK 000056676943	NÁMESTOVO	RD so sídlom v Zákamennom	LOMNÁ	LOH-001		P75X	2	8076	4.04	326	3.21	259	
48	SK 000026098005	POPRAD	PDP Spišská Teplica	SPIŠSKÁ TEPLICA	TUR-001		P53MR	4	8601	3.53	304	3.01	259	
49	SK 000065178926	NÁMESTOVO	PVOD Zubrohlava	ZUBROHLAVA	MCA-507		P53XMB	3	8161	3.50	286	3.16	258	
50	SK 000057925943	TVRDOŠÍN	PD Trsteník	TRSTENÁ FARMA 1	PIP-501		P50RM	2	7581	3.71	281	3.40	258	

ZOZNAM KRÁV S NAJVVYŠŠOU ÚŽITKOVOSŤOU ZA NORMOVANÉ LAKTÁCIE V KONTROLNOM ROKU PODĽA KG BIELKOVÍN ZA PINZGAUSKÉ PLEMENO A JEHO KRÍŽENCOV

PORADIE	ČÍSLO KRAVY	OKRES	POLN. PODNIK	CHOV	OTEC KRAVY		PLEMENO	PORADIE LAKTÁCIE	MLIEKO		TUK		BIELKOVINA	
					LIN	REG			KG	%	KG	%	KG	
51	SK 000040229943	TVRDOŠÍN	PD Trsteník	ÚSTIE	ALU-002		P53R	5	8315	4.15	345	3.10	258	
52	SK 000065976944	LIPTOVSKÝ MIKULÁŠ	AGRIA, a.s.	JAKUBOVANY	LR-024		P94A	3	7099	5.47	388	3.62	257	
53	SK 000024932903	TVRDOŠÍN	PD Trsteník	TRSTENÁ	MOK-001		P92R	7	7392	3.81	282	3.48	257	
54	SK 000095965028	SPIŠSKÁ NOVÁ VES	PD ODORÍN	ODORÍN	GAL-009		P55RM	2	7918	3.55	281	3.25	257	
55	SK 000051210943	TVRDOŠÍN	PPD Nižná	PODBIEL-FARMA 2	PGR-001		P44RM	4	7339	5.23	384	3.49	256	
56	SK 000040834943	TVRDOŠÍN	PD Trsteník	TRSTENÁ FARMA 1	PIP-501		P50RM	2	7059	4.26	301	3.63	256	
57	SK 000068631944	LIPTOVSKÝ MIKULÁŠ	AGRIA, a.s.	LIPT.PORÚBKA	MUL-001		P100	3	6729	4.61	310	3.79	255	
58	SK 000029277005	POPRAD	PDP Spišská Teplica	SPIŠSKÁ TEPLICA	RER-124		P50RM	4	8188	3.98	326	3.11	255	
59	SK 000057263944	RUŽOMBEROK	PD Ludrová	LIPT.ŠTIAVNICA	MKS-508		P80RM	4	8780	3.55	312	2.89	254	
60	SK 000047666943	NÁMESTOVO	RD Vavrečka-Ťapešovo	ŤAPEŠOVO	TU-002		P88R	2	7671	5.81	446	3.30	253	
61	SK 000050362944	RUŽOMBEROK	PD Likavka	MARTINČEK	RER-124		P50RM	6	8100	4.90	397	3.12	253	
62	SK 000050390944	RUŽOMBEROK	PD Likavka	MARTINČEK	RER-124		P50RM	5	8521	4.21	359	2.96	252	
63	SK 000023684005	POPRAD	PD Mlynica	MLYNICA	KZ-001		P100	3	7319	4.06	297	3.44	252	
64	SK 000036628002	BARDEJOV	PPD Bardejov	KLUŠOV	RES-001		P41RMS	6	7910	3.75	297	3.17	251	
65	SK 000037422006	SABINOV	Poľnovýroba Krásna Lúka	KRÁSNA LÚKA	BD-032		P88A	10	7162	4.69	336	3.50	251	
66	SK 000036982903	TVRDOŠÍN	PPD Nižná	PODBIEL-FARMA 2	ANR-001		P50RF	5	7955	4.15	330	3.14	250	
67	SK 000067045944	RUŽOMBEROK	PD Ludrová	LIPT.ŠTIAVNICA	GOZ-003		P81MA	2	7521	3.55	267	3.30	248	
68	SK 000067047944	RUŽOMBEROK	PD Ludrová	LIPT.ŠTIAVNICA	MUL-001		P100	2	7260	3.17	230	3.42	248	
69	SK 000046764943	TVRDOŠÍN	RPD Zuberec	ZUBEREC	ME-004		P50X	5	8111	4.24	344	3.06	248	
70	SK 000089014006	SABINOV	Poľnovýroba Krásna Lúka	KRÁSNA LÚKA	SAX-015		P91A	4	7738	3.64	282	3.20	248	
71	SK 000053058944	RUŽOMBEROK	PD Ludrová	LIPT.ŠTIAVNICA	RER-121		P50RM	6	7620	3.61	275	3.24	247	
72	SK 000057097944	RUŽOMBEROK	PD Ludrová	LIPT.ŠTIAVNICA	MKS-508		P71R	4	7696	3.91	301	3.21	247	
73	SK 000040213943	TVRDOŠÍN	PD Trsteník	TRSTENÁ	ME-004		P75MR	5	7526	4.31	324	3.28	247	
74	SK 000027069005	POPRAD	PD Mlynica	MLYNICA	MUL-002		P100	3	6965	4.28	298	3.55	247	
75	SK 000002441030	STARÁ LUBOVŇA	ROĽ.SPOL."KYJOV" s.r.o.	KYJOV	RER-124		P50RM	4	7688	4.60	354	3.21	247	
76	SK 000051012943	DOLNÝ KUBÍN	PD Horná Lehota	HORNÁ LEHOTA	MUT-505		P79R	4	7185	4.23	304	3.42	246	
77	SK 000066557944	LIPTOVSKÝ MIKULÁŠ	RD Liptovská Kokava	LIPT.KOKAVA	GOZ-001		P63RM	4	8123	4.16	338	3.03	246	
78	SK 000047669943	NÁMESTOVO	RD Vavrečka-Ťapešovo	ŤAPEŠOVO	GAL-008		P82RA	3	7317	4.51	330	3.36	246	
79	SK 000028232005	POPRAD	PDP Spišská Teplica	SPIŠSKÁ TEPLICA	KON-001		P50RM	4	8098	3.99	323	3.04	246	
80	SK 000002778030	STARÁ LUBOVŇA	RD PLAVNICA	PLAVNICA	RER-124		P47RM	3	7898	4.90	387	3.11	246	
81	SK 000065904944	LIPTOVSKÝ MIKULÁŠ	AGRIA, a.s.	JAKUBOVANY	REM-001		P68RA	3	8090	4.43	358	3.03	245	
82	SK 000064762944	LIPTOVSKÝ MIKULÁŠ	LK-SERVIS,sro, Part.Lupča	PARTIZÁNSKA LUPČA	ME-004		P50X	4	7194	3.89	280	3.41	245	
83	SK 000069030944	RUŽOMBEROK	PD Likavka	LIKAVKA	AER-001		P46RX	2	7624	5.38	410	3.21	245	
84	SK 000002391030	STARÁ LUBOVŇA	RD PLAVNICA	PLAVNICA	RER-124		P47RM	4	7776	4.87	379	3.15	245	
85	SK 000423445810	SPIŠSKÁ NOVÁ VES	PD ODORÍN	ODORÍN	GI-008		P94A	1	6910	4.44	307	3.55	245	
86	SK 000065128944	LIPTOVSKÝ MIKULÁŠ	AGRIA, a.s.	LIPT.PORÚBKA	GAL-009		P88A	3	7107	3.84	273	3.43	244	
87	SK 000240328505	LIPTOVSKÝ MIKULÁŠ	AGRIA, a.s.	LIPT.PORÚBKA	KES-001		P82RA	1	6405	4.28	274	3.81	244	
88	SK 000043134943	TVRDOŠÍN	PPD Nižná	PODBIEL-FARMA 2	GRN-001		P50X	4	7152	4.56	326	3.41	244	
89	SK 000057992943	TVRDOŠÍN	PD Trsteník	TRSTENÁ	PIP-501		P63RM	2	7095	4.48	318	3.44	244	
90	SK 000040043943	TVRDOŠÍN	PD Trsteník	ÚSTIE	PIP-501		P53XR	4	6975	4.69	327	3.50	244	
91	SK 000029230005	POPRAD	PDP Spišská Teplica	SPIŠSKÁ TEPLICA	RER-124		P50RM	4	7838	3.57	280	3.11	244	
92	SK 000001569030	STARÁ LUBOVŇA	RD PLAVNICA	PLAVNICA	TU-002		P43XRM	4	7322	4.75	348	3.33	244	
93	SK 000090295028	SPIŠSKÁ NOVÁ VES	PD Smižany	SMIŽANY	RBN-002		P100	4	7612	5.19	395	3.21	244	
94	SK 000052445944	LIPTOVSKÝ MIKULÁŠ	AGRIA, a.s.	LIPT.JAMNÍK	GFR-020		P44RFM	6	7288	4.40	321	3.33	243	
95	SK 000060717944	LIPTOVSKÝ MIKULÁŠ	AGRIA, a.s.	LIPT.PORÚBKA	GAL-009		P50X	4	6923	4.36	302	3.51	243	
96	SK 000001586030	STARÁ LUBOVŇA	RD PLAVNICA	PLAVNICA	TU-002		P72MR	4	7556	4.80	363	3.22	243	
97	SK 000372196810	SPIŠSKÁ NOVÁ VES	PD ODORÍN	ODORÍN	MUL-001		P56RM	1	7168	4.19	300	3.39	243	
98	SK 000055710943	DOLNÝ KUBÍN	PD Horná Lehota	HORNÁ LEHOTA	KON-505		P56XRM	3	7784	3.55	276	3.11	242	
99	SK 000066240944	RUŽOMBEROK	PD Likavka	MARTINČEK	ME-001		P75R	3	7370	4.67	344	3.28	242	
100	SK 000034203903	TVRDOŠÍN	PD Trsteník	TRSTENÁ	GRN-502		P75R	5	7672	4.08	313	3.15	242	

ZOZNAM KRÁV S NAJVIŠŠOU ÚŽITKOVOSŤOU ZA NORMOVANÉ LAKTÁCIE V KONTROLNOM ROKU PODĽA KG BIELKOVÍN ZA PLEMENO BRAUNVIEH A JEHO KRÍŽENCOV

PORADIE	ČÍSLO KRAVY	OKRES	POLN. PODNIK	CHOV	OTEC KRAVY		PLEMENO	PORADIE LAKTÁCIE	MLIEKO		BIELKOVINA		
					LIN	REG			KG	%	KG	%	KG
1	SK 000004008941	BANSKÁ BYSTRICA	AGRODUBNÍK a.s.B.Bystrica	HRONSEK	VIN-001		B100	3	10385	4.23	439	3.15	327
2	SK 000053868949	BANSKÁ BYSTRICA	AGRODUBNÍK a.s.B.Bystrica	HRONSEK	PELAROS		B50X	5	9046	4.02	364	3.53	319
3	SK 000022665845	KOMÁRNO	PD Pribeta	PRIBETA	TAD-001		B100	2	9041	4.15	375	3.46	313
4	SK 000015022845	KOMÁRNO	PD Pribeta	PRIBETA	SEN-001		B100	3	8150	4.36	355	3.68	300
5	SK 000223511401	KOMÁRNO	PD Pribeta	PRIBETA	JET-001		B100	1	8766	3.80	333	3.39	297
6	SK 000003759845	KOMÁRNO	PD Pribeta	PRIBETA	SEN-001		B100	4	8535	3.90	333	3.46	295
7	SK 000015051845	KOMÁRNO	PD Pribeta	PRIBETA	VIG-001		B100	2	8658	4.08	353	3.41	295
8	SK 000057743844	GALANTA	Agricola s.r.o. Šoporňa	ŠOPORŇA	VIN-001		B100	2	8372	4.00	335	3.40	285
9	SK 000013072845	KOMÁRNO	PD Pribeta	PRIBETA FA Č. 1	SEN-001		B50RS	5	7821	4.14	324	3.64	285
10	SK 000220575401	KOMÁRNO	PD Pribeta	PRIBETA	VIN-001		B100	1	8125	4.04	328	3.51	285
11	SK 000245280601	BANSKÁ BYSTRICA	AGRODUBNÍK a.s.B.Bystrica	HRONSEK	VIN-001		B100	1	8689	4.38	381	3.28	285
12	SK 000220573401	KOMÁRNO	PD Pribeta	PRIBETA	JET-001		B100	1	7867	4.16	327	3.51	276
13	SK 000092066921	BANSKÁ BYSTRICA	RD v Selciach	SELCE	BAL-004		B100	5	7719	4.68	361	3.55	274
14	SK 000015038845	KOMÁRNO	PD Pribeta	PRIBETA	IP-002		B100	3	7916	4.02	318	3.44	272
15	SK 000054158949	BANSKÁ BYSTRICA	AGRODUBNÍK a.s.B.Bystrica	HRONSEK	RUBI		B100	7	8729	4.09	357	3.10	271
16	SK 000022664845	KOMÁRNO	PD Pribeta	PRIBETA	TAD-001		B100	2	7534	4.10	309	3.58	270
17	SK 000002173941	BANSKÁ BYSTRICA	Barančia spoločnosť, sro	SELCE	TET-003		B100	4	8050	3.76	303	3.33	268
18	SK 000022691845	KOMÁRNO	PD Pribeta	PRIBETA	VIN-001		B100	2	7530	3.89	293	3.55	267
19	SK 000220564401	KOMÁRNO	PD Pribeta	PRIBETA	JET-001		B100	2	8241	3.34	275	3.23	266
20	SK 000003741845	KOMÁRNO	PD Pribeta	PRIBETA	SEN-001		B100	5	7530	4.10	309	3.52	265
21	SK 000220566401	KOMÁRNO	PD Pribeta	PRIBETA	VIN-001		B100	2	7904	4.05	320	3.35	265
22	SK 000223509401	KOMÁRNO	PD Pribeta	PRIBETA	JET-001		B100	1	7719	3.85	297	3.41	263
23	SK 000055324844	GALANTA	Agricola s.r.o. Šoporňa	ŠOPORŇA	SEN-001		B100	3	7440	3.87	288	3.49	260
24	SK 000022688845	KOMÁRNO	PD Pribeta	PRIBETA	VIN-001		B100	2	7018	4.63	325	3.70	260
25	SK 000220580401	KOMÁRNO	PD Pribeta	PRIBETA	IP-003		B100	2	6680	4.12	275	3.89	260
26	SK 000068936829	SENICA	RD Častkov	ČASTKOV	VIN-001		B50HSN	3	7718	4.46	344	3.36	259
27	SK 000015006845	KOMÁRNO	PD Pribeta	PRIBETA	VIG-001		B100	4	8136	3.71	302	3.18	259
28	SK 000223574401	KOMÁRNO	PD Pribeta	PRIBETA	JET-001		B100	1	6902	4.46	308	3.74	258
29	SK 000057721844	GALANTA	Agricola s.r.o. Šoporňa	ŠOPORŇA	PES-001		B100	2	7347	4.15	305	3.50	257
30	SK 000066119931	BANSKÁ BYSTRICA	Barančia spoločnosť, sro	SELCE	VIN-001		B75S	2	7473	2.97	222	3.37	252
31	SK 000451649202	GALANTA	Agricola s.r.o. Šoporňa	ŠOPORŇA	TET-004		B100	1	7865	3.34	263	3.19	251
32	SK 000220576401	KOMÁRNO	PD Pribeta	PRIBETA	JET-001		B100	2	7987	3.93	314	3.14	251
33	SK 000015031845	KOMÁRNO	PD Pribeta	PRIBETA	VIG-001		B100	2	6855	3.89	267	3.63	249
34	SK 000163972601	BANSKÁ BYSTRICA	AGRODUBNÍK a.s.B.Bystrica	HRONSEK	JET-001		B53S	1	7778	3.81	296	3.15	245
35	SK 000003740845	KOMÁRNO	PD Pribeta	PRIBETA	BAL-004		B100	5	6479	3.81	247	3.75	243
36	SK 000003727845	KOMÁRNO	PD Pribeta	PRIBETA	SEN-001		B100	6	6844	3.93	269	3.54	242
37	SK 000003757845	KOMÁRNO	PD Pribeta	PRIBETA	IP-002		B100	4	6903	4.01	277	3.51	242
38	SK 000223517401	KOMÁRNO	PD Pribeta	PRIBETA	VIN-001		B100	1	6891	3.96	273	3.51	242
39	SK 000049940943	POPRAD	PD Spišské Bystré	SP.BYSTRÉ	TET-003		B100	2	6789	4.24	288	3.55	241
40	SK 000013015845	KOMÁRNO	PD Pribeta	PRIBETA	IP-002		B100	5	7061	3.74	264	3.40	240
41	SK 000015045845	KOMÁRNO	PD Pribeta	PRIBETA	VIG-001		B100	4	6639	3.89	258	3.60	239
42	SK 000223549401	KOMÁRNO	PD Pribeta	PRIBETA	IP-003		B100	1	6753	3.95	267	3.51	237
43	SK 000054198949	BANSKÁ BYSTRICA	AGRODUBNÍK a.s.B.Bystrica	HRONSEK	VOGT		B100	6	6857	4.27	293	3.46	237
44	SK 000204271202	GALANTA	Agricola s.r.o. Šoporňa	ŠOPORŇA	VIN-001		B100	1	7402	4.11	304	3.19	236
45	SK 000223553401	KOMÁRNO	PD Pribeta	PRIBETA	JET-001		B100	1	6635	3.68	244	3.56	236
46	SK 000090865921	BANSKÁ BYSTRICA	BRAUNVIEH Mliečna farma	SLOVENSKÁ LUPČA	VIG-001		B75X	3	7009	4.02	282	3.37	236
47	SK 000015077845	KOMÁRNO	PD Pribeta	PRIBETA	VIN-001		B100	2	6448	4.64	299	3.64	235
48	SK 000080399805	KOMÁRNO	PD Pribeta	PRIBETA	VINOLAI		B100	7	6423	3.80	244	3.64	234
49	SK 000015092845	KOMÁRNO	PD Pribeta	PRIBETA	TAD-001		B100	2	6354	4.11	261	3.67	233
50	SK 000223506401	KOMÁRNO	PD Pribeta	PRIBETA	JET-001		B100	1	6816	4.01	273	3.40	232

ZOZNAM KRÁV S NAJVYŠŠOU ÚŽITKOVOSŤOU ZA NORMOVANÉ LAKTÁCIE V KONTROLNOM ROKU PODĽA KG BIELKOVÍN ZA PLEMENO BRAUNVIEH A JEHO KRÍŽENCOV

PORADIE	ČÍSLO KRAVY	OKRES	POLN. PODNIK	CHOV	OTEC KRAVY		PLEMENO	PORADIE LAKTÁCIE	MLIEKO		BIELKOVINA		
					LIN	REG			KG	%	KG	%	KG
51	SK 000163346601	BANSKÁ BYSTRICA	RD v Selciach	SELCE	VIN-001		B50X	1	6529	3.48	227	3.55	232
52	SK 000090862921	BANSKÁ BYSTRICA	BRAUNVIEH Mliečna farma	SLOVENSKÁ LUPČA	IP-002		B100	2	7034	3.80	267	3.30	232
53	SK 000022695845	KOMÁRNO	PD Pribeta	PRIBETA	VIN-001		B100	2	6425	3.70	238	3.60	231
54	SK 000204222202	GALANTA	Agricola s.r.o. Šoporňa	ŠOPORŇA	VIN-001		B100	1	6679	4.39	293	3.44	230
55	SK 000220574401	KOMÁRNO	PD Pribeta	PRIBETA	JET-001		B100	1	6738	3.86	260	3.40	229
56	SK 000223552401	KOMÁRNO	PD Pribeta	PRIBETA	JET-001		B100	1	6961	3.76	262	3.26	227
57	SK 000049850943	NÁMESTOVO	RD so sídlom v Zákamennom	ZÁKAMENNÉ	TET-003		B78P	3	7097	3.92	278	3.20	227
58	SK 000080387805	KOMÁRNO	PD Pribeta	PRIBETA	JOSOV		B100	7	6492	3.71	241	3.42	222
59	SK 000119621401	KOMÁRNO	PD Pribeta	PRIBETA	VIN-001		B100	1	5892	4.55	268	3.77	222
60	SK 000090823921	BANSKÁ BYSTRICA	BRAUNVIEH Mliečna farma	SLOVENSKÁ LUPČA	EMO-001		B100	6	6001	4.45	267	3.70	222
61	SK 000245159601	BANSKÁ BYSTRICA	Barančia spoločnosť, sro	SELCE	VIN-001		B100	1	6881	3.62	249	3.20	220
62	SK 000090860921	BANSKÁ BYSTRICA	BRAUNVIEH Mliečna farma	SLOVENSKÁ LUPČA	IP-002		B100	3	5993	4.25	255	3.67	220
63	SK 000003749845	KOMÁRNO	PD Pribeta	PRIBETA	BAL-004		B100	4	6617	4.14	274	3.29	218
64	SK 000015037845	KOMÁRNO	PD Pribeta	PRIBETA	VIG-001		B100	4	5828	4.05	236	3.74	218
65	SK 000223544401	KOMÁRNO	PD Pribeta	PRIBETA	IP-003		B100	1	6255	4.30	269	3.49	218
66	SK 000223504401	KOMÁRNO	PD Pribeta	PRIBETA	IP-003		B100	2	5660	4.12	233	3.83	217
67	SK 000223542401	KOMÁRNO	PD Pribeta	PRIBETA	VIN-001		B100	1	5540	4.19	232	3.92	217
68	SK 000045537928	PRIEVIDZA	RD Bukovina	MALÁ LEHOTKA	IP-001		B100	7	6040	3.58	216	3.58	216
69	SK 000022673845	KOMÁRNO	PD Pribeta	PRIBETA	TAD-001		B100	1	6235	4.23	264	3.43	214
70	SK 000245209601	BANSKÁ BYSTRICA	AGRODUBNÍK a.s.B.Bystrica	HONSEK	JET-001		B50X	1	7019	5.03	353	3.05	214
71	SK 000245167601	BANSKÁ BYSTRICA	Barančia spoločnosť, sro	SELCE	VIN-001		B100	1	6375	3.94	251	3.36	214
72	SK 000245244601	BANSKÁ BYSTRICA	AGRODUBNÍK a.s.B.Bystrica	HONSEK	JET-001		B50X	1	6308	4.39	277	3.36	212
73	SK 000015020845	KOMÁRNO	PD Pribeta	PRIBETA	SEN-001		B100	3	6303	3.90	246	3.35	211
74	SK 000015087845	KOMÁRNO	PD Pribeta	PRIBETA	TAD-001		B100	2	6022	4.48	270	3.50	211
75	SK 000223593401	KOMÁRNO	PD Pribeta	PRIBETA	JET-001		B100	1	6079	3.55	216	3.47	211
76	SK 000022689845	KOMÁRNO	PD Pribeta	PRIBETA	VIN-001		B100	2	6461	3.96	256	3.23	209
77	SK 000223501401	KOMÁRNO	PD Pribeta	PRIBETA	JET-001		B100	1	6056	3.73	226	3.43	208
78	SK 000043000943	TVRDOŠÍN	PDLČV Čimhová	ČIMHOVÁ	BAL-001		B50PRM	3	6117	4.10	251	3.40	208
79	SK 000015056845	KOMÁRNO	PD Pribeta	PRIBETA	TET-003		B100	2	5623	4.45	250	3.68	207
80	SK 000557987401	KOMÁRNO	PD Pribeta	PRIBETA	JET-001		B100	1	5883	4.13	243	3.52	207
81	SK 000245264601	BANSKÁ BYSTRICA	AGRODUBNÍK a.s.B.Bystrica	HONSEK	JET-001		B100	1	6526	3.78	247	3.17	207
82	SK 000082687805	KOMÁRNO	PD Pribeta	PRIBETA	TOLLY		B100	7	6142	4.38	269	3.35	206
83	SK 000055584928	PRIEVIDZA	RD Bukovina	MALÁ LEHOTKA	VIN-001		B100	4	6211	4.38	272	3.30	205
84	SK 000163351601	BANSKÁ BYSTRICA	RD v Selciach	SELCE	VIN-001		B50X	1	5734	4.46	256	3.58	205
85	SK 000244308601	BANSKÁ BYSTRICA	BRAUNVIEH Mliečna farma	SLOVENSKÁ LUPČA	VIN-001		B100	2	6680	3.13	209	3.05	204
86	SK 000015068845	KOMÁRNO	PD Pribeta	PRIBETA	VIN-001		B100	3	5568	3.77	210	3.65	203
87	SK 000220561401	KOMÁRNO	PD Pribeta	PRIBETA	VIN-001		B100	1	5200	4.31	224	3.90	203
88	SK 000204169202	GALANTA	Agricola s.r.o. Šoporňa	ŠOPORŇA	PES-001		B100	1	5383	3.64	196	3.73	201
89	SK 000049987943	DOLNÝ KUBÍN	PD Horná Lehota	HORNÁ LEHOTA	SON-001		B100	2	5122	4.57	234	3.92	201
90	SK 000051110928	PRIEVIDZA	Poľno Vtáčnik Lehota p.V.	LEHOTA POD VTÁČNIKOM	JRR-001		B50SR	7	6491	3.22	209	3.08	200
91	SK 000220572401	KOMÁRNO	PD Pribeta	PRIBETA	VIN-001		B100	1	6169	4.04	249	3.24	200
92	SK 000220590401	KOMÁRNO	PD Pribeta	PRIBETA	IP-003		B100	2	5657	4.19	237	3.52	199
93	SK 000022676845	KOMÁRNO	PD Pribeta	PRIBETA	SEN-001		B100	2	5898	3.39	200	3.34	197
94	SK 000055588928	PRIEVIDZA	RD Bukovina	MALÁ LEHOTKA	SEN-001		B100	5	5431	3.20	174	3.59	195
95	SK 000015030845	KOMÁRNO	PD Pribeta	PRIBETA	SEN-001		B100	3	5472	3.91	214	3.53	193
96	SK 000015044845	KOMÁRNO	PD Pribeta	PRIBETA	VIG-001		B100	3	5828	4.07	237	3.31	193
97	SK 000003888941	BANSKÁ BYSTRICA	AGRODUBNÍK a.s.B.Bystrica	HONSEK	VIN-001		B100	2	6169	3.87	239	3.13	193
98	SK 000044791943	NÁMESTOVO	RD so sídlom v Zákamennom	LOMNÁ	VIN-001		B100	3	5180	4.31	223	3.71	192
99	SK 000047908943	DOLNÝ KUBÍN	AD Krivá	KRIVÁ	TET-003		B75X	3	5892	3.75	221	3.24	191
100	SK 000090848921	BANSKÁ BYSTRICA	BRAUNVIEH Mliečna farma	SLOVENSKÁ LUPČA	VIN-001		B100	3	5725	4.49	257	3.34	191

PRIEMERNE VÝSLEDKY SKÚŠOK DOJITELNOSTI ZA SLOVENSKO

	POČET PRESKÚ- ŠANÝCH KRÁV	POČET DNÍ OD OTEL. DO PRESK.	CELKOVÝ VÝDOJOK	VÝDOJ ZA 3 MIN.	ABSOLÚTNY PRIEMERNÝ MIM. VÝDOJ	ODCHÝLKA
I. LAKTÁCIE	34	125	9.66	6.66	1.30	-0.04
II. A ĎALŠIE LAKTÁCIE	27	96	25.61	15.66	1.65	0.27
Košický kraj	61	112	16.72	10.64	1.45	0.09
Výsledky za predchádzajúci rok	132	114	17.94	11.59	1.60	0.20
I. LAKTÁCIE	454	95	16.39	7.84	1.65	0.05
II. A ĎALŠIE LAKTÁCIE	1	28	13.60	6.80	.	.
Nitriansky kraj	455	95	16.38	7.84	1.65	0.04
Výsledky za predchádzajúci rok	624	103	13.90	7.92	1.55	0.08
I. LAKTÁCIE	62	109	11.26	7.94	1.66	0.09
II. A ĎALŠIE LAKTÁCIE	47	148	17.42	12.35	1.74	0.42
Prešovský kraj	109	126	13.92	9.84	1.70	0.23
Výsledky za predchádzajúci rok	131	114	14.27	9.80	1.55	0.12
I. LAKTÁCIE	192	90	10.03	8.48	1.54	-0.03
II. A ĎALŠIE LAKTÁCIE	1	168	6.80	4.40	1.28	-0.35
Trenčiansky kraj	193	91	10.01	8.46	1.54	-0.03
Výsledky za predchádzajúci rok	277	105	11.01	9.07	1.44	0.02
I. LAKTÁCIE	13	111	13.93	9.01	2.19	0.68
Trnavský kraj	13	111	13.93	9.01	2.19	0.68
Výsledky za predchádzajúci rok	8	52	12.00	8.41	1.94	0.54

PRIEMERNÉ VÝSLEDKY SKÚŠOK DOJITELNOSTI PODĽA PLEMIEN ZA SLOVENSKO

	POČET PRESKÚ- ŠANÝCH KRÁV	POČET DNÍ OD OTEL. DO PRESK.	CELKOVÝ VÝDOJOK	VÝDOJ ZA 3 MIN.	ABSOLÚTNY PRIEMERNÝ MIM. VÝDOJ	ODCHÝLKA
I. LAKTÁCIE						
Holsteinské plemeno do 12.5 % inej krvi	112	91	11.92	6.94	1.66	0.04
Holsteinské plemeno do 25 % inej krvi	148	91	12.65	6.76	1.73	0.14
Holsteinské plemeno do 50 % inej krvi	56	84	12.52	7.17	1.75	0.12
Holsteinské čistokrvné	157	90	11.70	8.21	1.62	0.03
Slovenské strakaté čistokrvné	211	99	18.80	9.64	1.56	-0.03
Slovenské zošlach. do 25 % inej krvi	15	123	13.21	7.16	1.32	-0.31
Slovenské zošlach. do 50 % inej krvi	19	101	10.96	7.14	1.54	-0.09
S P O L U	718	93	14.09	8.00	1.63	0.03
Výsledky za predchádzajúci rok	962	103	12.71	8.16	1.54	0.07

PRIEMERNÉ VÝSLEDKY SKÚŠOK DOJITELNOSTI PODĽA PLEMIEN ZA SLOVENSKO

	POČET PRESKÚ- ŠANÝCH KRÁV	POČET DNÍ OD OTEL. DO PRESK.	CELKOVÝ VÝDOJOK	VÝDOJ ZA 3 MIN.	ABSOLÚTNY PRIEMERNÝ MIM. VÝDOJ	ODCHÝLKA
II. A ĎALŠIE LAKTÁCIE						
Holsteinské plemeno do 12.5 % inej krvi	1	118	13.00	10.80	2.48	0.85
Holsteinské plemeno do 25 % inej krvi	2	73	15.55	9.80	1.24	0.42
Holsteinské plemeno do 50 % inej krvi	3	178	16.77	10.07	1.40	0.32
Ostatné plemená a ich krížence		
Slovenské strakaté čistokrvné	57	125	20.76	13.54	1.68	0.34
Slovenské zošlach. do 25 % inej krvi	10	150	20.79	14.73	1.53	0.23
Slovenské zošlach. do 50 % inej krvi	3	94	14.87	11.47	2.45	0.82
S P O L U	76	128	20.14	13.35	1.68	0.35
Výsledky za predchádzajúci rok	148	113	21.23	13.70	1.61	0.23

PRIEMERNÉ VÝSLEDKY SKÚŠOK DOJITELNOSTI PODĽA PLEMIEN ZA SLOVENSKO

	POČET PRESKÚ- ŠANÝCH KRÁV	POČET DNÍ OD OTEL. DO PRESK.	CELKOVÝ VÝDOJOK	VÝDOJ ZA 3 MIN.	ABSOLÚTNY PRIEMERNÝ MIM. VÝDOJ	ODCHÝLKA
VŠETKY LAKTÁCIE						
Holsteinské plemeno do 12.5 % inej krvi	113	91	11.93	6.97	1.67	0.05
Holsteinské plemeno do 25 % inej krvi	150	90	12.69	6.80	1.73	0.14
Holsteinské plemeno do 50 % inej krvi	59	89	12.74	7.32	1.73	0.13
Holsteinské čistokrvné	157	90	11.70	8.21	1.62	0.03
Slovenské strakaté čistokrvné	268	105	19.22	10.47	1.58	0.04
Slovenské zošlach. do 25 % inej krvi	25	134	16.24	10.19	1.41	-0.09
Slovenské zošlach. do 50 % inej krvi	22	100	11.50	7.73	1.67	0.04
S P O L U	794	97	14.67	8.51	1.64	0.06
Výsledky za predchádzajúci rok	1110	105	13.85	8.90	1.55	0.09

PREHLAD UZAVRETÝCH LAKTÁCIÍ ZA KONTROLNÝ ROK PRE KRAVY ZAPÍSANÉ V PLEMMENNÝCH KNIHÁCH

Chovateľský zväz	Oddiel	Laktácie	Poč.uzav laktácií	Lakt dni	Mlieko KG	Tuk		Bielkovina		
						KG	%	KG	%	
HOLSTEINSKÝ	PHA	prvé	3519	300	7769	293	3.80	249	3.22	
		všetky	8499	299	8136	306	3.79	260	3.22	
	PHB	prvé	1062	300	7727	300	3.93	249	3.24	
		všetky	3119	298	7955	307	3.90	256	3.23	
	PHC	prvé	1171	300	6932	278	4.04	224	3.24	
		všetky	4154	298	7480	297	4.01	241	3.24	
	PHD	prvé	234	299	7122	275	3.92	233	3.29	
		všetky	1407	295	7522	293	3.92	243	3.25	
			prvé	5986	300	7572	290	3.87	243	3.23
			všetky	17179	298	7894	303	3.88	253	3.23
SLOVENSKÝ STRAKATÝ	PSA	prvé	613	297	5187	222	4.27	174	3.35	
		všetky	3099	295	5557	232	4.18	186	3.34	
	PSB	prvé	44	298	5220	201	3.86	176	3.38	
		všetky	403	292	5631	217	3.86	188	3.36	
	PHC	prvé	3714	295	4746	194	4.08	160	3.37	
		všetky	12379	294	5053	204	4.04	169	3.35	
			prvé	4371	296	4812	198	4.11	162	3.37
		všetky	15881	294	5166	210	4.06	173	3.35	
SLOVENSKÝ PINZGAUSKÝ	PPA	prvé	367	290	3609	145	4.02	123	3.40	
		všetky	1582	288	4298	172	3.99	144	3.35	
	PPB	prvé	89	295	3628	144	3.97	123	3.38	
		všetky	504	288	4428	178	4.01	146	3.31	
	PPC	prvé	53	295	3914	156	4.01	135	3.47	
		všetky	618	288	4614	184	3.99	153	3.32	
			prvé	509	292	3644	146	4.01	124	3.41
		všetky	2704	288	4395	176	3.99	146	3.34	
HNEDÝ DOBYTOK	PBA	prvé	22	300	6469	262	4.07	227	3.53	
		všetky	95	295	6042	245	4.07	211	3.51	
	PBB	všetky	6	294	5274	225	4.34	181	3.46	
		prvé	22	300	6469	262	4.07	227	3.53	
			všetky	101	295	5996	244	4.08	210	3.51
Spolu za všetky zväzy		prvé	10888	298	6278	246	3.97	205	3.29	
		všetky	35865	296	6417	252	3.97	210	3.29	

VÝSLEDKY KONTROLY ÚŽITKOVOSTI ZA ŠLACHTITELSKÉ CHOVY - Plemeno: Slovenské strakaté

					- P R V Ě L A K T Á C I E -								- DRUHÉ A DALŠIE LAKTÁCIE -						V Š E T K Y L A K T Á C I E									
1	2	3	4	5	6	7	8	9	10	11	12	13	14	15	16	17	18	19	20	21	22	23	24	25	26	27	28	29
Vyhovujúce štatútu / všetky						97	300	5289	4.33	229	3.47	184	37/12	172	300	5593	4.35	244	3.47	194	473	269	300	5484	4.34	238	3.47	190
01	S	H	1	S	PD Orechová Potôň.....	97	300	5289	4.33	229	3.47	184	37/12	172	300	5593	4.35	244	3.47	194	473	269	300	5484	4.34	238	3.47	190
Vyhovujúce štatútu / všetky						71	295	4624	4.39	203	3.46	160	29/21	101	298	5658	4.34	246	3.45	195	444	172	297	5231	4.36	228	3.45	181
01	S	H	3	S	RaVOD PATA.....	71	295	4624	4.39	203	3.46	160	29/21	101	298	5658	4.34	246	3.45	195	444	172	297	5231	4.36	228	3.45	181
Vyhovujúce štatútu / všetky						37	298	5947	4.95	295	3.48	207	28/29	75	296	6912	4.52	313	3.42	237	386	112	296	6594	4.65	307	3.44	227
01	S	H	3	S	PD Dolné Otrokovce.....	37	298	5947	4.95	295	3.48	207	28/29	75	296	6912	4.52	313	3.42	237	386	112	296	6594	4.65	307	3.44	227
Vyhovujúce štatútu / všetky						32	286	5535	4.40	244	3.27	181	30/13	73	286	6281	4.18	262	3.30	207	415	105	286	6054	4.24	257	3.29	199
01	S	H	3	S	PD Košolná - Dlhá.....	32	286	5535	4.40	244	3.27	181	30/13	73	286	6281	4.18	262	3.30	207	415	105	286	6054	4.24	257	3.29	199
Vyhovujúce štatútu / všetky						108	300	6332	4.13	262	3.38	214	29/22	264	297	7203	3.94	283	3.36	242	413	372	298	6951	3.99	277	3.37	234
01	S	H	3	S	PD Pravotice.....	108	300	6332	4.13	262	3.38	214	29/22	264	297	7203	3.94	283	3.36	242	413	372	298	6951	3.99	277	3.37	234
Vyhovujúce štatútu / všetky						57	294	4023	4.48	180	3.43	138	30/ 8	95	296	5099	4.33	221	3.41	174	421	152	295	4696	4.38	206	3.41	160
01	S	N	1	S H	PD HORNÁ NITRA Nedožery..	57	294	4023	4.48	180	3.43	138	30/ 8	95	296	5099	4.33	221	3.41	174	421	152	295	4696	4.38	206	3.41	160
Vyhovujúce štatútu / všetky						54	300	5644	3.76	212	3.37	190	29/ 4	140	296	5885	3.78	223	3.29	193	416	194	297	5818	3.78	220	3.31	193
01	S	N	3	S	PD Mestečko.....	54	300	5644	3.76	212	3.37	190	29/ 4	140	296	5885	3.78	223	3.29	193	416	194	297	5818	3.78	220	3.31	193
Vyhovujúce štatútu / všetky						49	301	5747	4.16	239	3.29	189	30/20	92	299	6352	3.90	248	3.36	214	398	141	300	6141	3.98	245	3.34	205
01	S	H	1	S	PD Trenčianska Turná.....	49	301	5747	4.16	239	3.29	189	30/20	92	299	6352	3.90	248	3.36	214	398	141	300	6141	3.98	245	3.34	205
Vyhovujúce štatútu / všetky						71	295	5288	4.18	221	3.38	179	31/25	127	296	6260	4.09	256	3.33	208	421	198	295	5911	4.12	243	3.34	198
01	S	H	1	S	PD Bátovce.....	71	295	5288	4.18	221	3.38	179	31/25	127	296	6260	4.09	256	3.33	208	421	198	295	5911	4.12	243	3.34	198
Vyhovujúce štatútu / všetky						60	300	6390	5.37	343	3.48	222	29/29	97	296	7385	4.66	344	3.42	252	396	157	298	7005	4.91	344	3.44	241
01	S	H	1	S	PD HRON Hronovce.....	60	300	6390	5.37	343	3.48	222	29/29	97	296	7385	4.66	344	3.42	252	396	157	298	7005	4.91	344	3.44	241
Vyhovujúce štatútu / všetky						58	293	4434	4.70	208	3.24	143	28/27	197	292	5332	4.70	250	3.31	176	404	255	292	5128	4.70	241	3.29	169
01	S	H	1	S	PD Júr nad Hronom.....	58	293	4434	4.70	208	3.24	143	28/27	197	292	5332	4.70	250	3.31	176	404	255	292	5128	4.70	241	3.29	169
Vyhovujúce štatútu / všetky						69	293	4895	4.14	203	3.31	162	30/22	99	292	6093	4.06	247	3.33	203	396	168	292	5601	4.09	229	3.32	186
01	S	H	3	S R	PD Kozárovce.....	69	293	4895	4.14	203	3.31	162	30/22	99	292	6093	4.06	247	3.33	203	396	168	292	5601	4.09	229	3.32	186
Vyhovujúce štatútu / všetky						58	297	6556	3.97	260	3.35	220	29/26	65	292	7290	3.83	279	3.26	238	416	123	294	6944	3.89	270	3.30	229
01	S	H	1	S H	PPD Prašice.....	58	297	6556	3.97	260	3.35	220	29/26	65	292	7290	3.83	279	3.26	238	416	123	294	6944	3.89	270	3.30	229
Vyhovujúce štatútu / všetky						10	305	5998	4.03	242	3.15	189	29/27	27	302	7258	3.81	277	3.29	239	410	37	303	6917	3.86	267	3.26	225
01	S	N	3	MB S R	Vojtech Lihan SHR.....	10	305	5998	4.03	242	3.15	189	29/27	27	302	7258	3.81	277	3.29	239	410	37	303	6917	3.86	267	3.26	225
Vyhovujúce štatútu / všetky						38	295	5567	3.16	176	3.43	191	32/19	116	287	5863	3.25	191	3.44	202	415	154	289	5790	3.23	187	3.44	199
01	S	N	1	S	RD Cerovan, družstvo.....	38	295	5567	3.16	176	3.43	191	32/19	116	287	5863	3.25	191	3.44	202	415	154	289	5790	3.23	187	3.44	199
Vyhovujúce štatútu / všetky						48	293	5259	4.67	246	3.40	179	32/ 8	86	288	5628	4.39	247	3.40	191	375	134	290	5496	4.49	247	3.40	187
01	S	N	3	S	I.DRUŽSTEVNÁ a.s. Dač.Lom	48	293	5259	4.67	246	3.40	179	32/ 8	86	288	5628	4.39	247	3.40	191	375	134	290	5496	4.49	247	3.40	187
Vyhovujúce štatútu / všetky						37	298	5512	4.14	228	3.37	186	33/22	157	300	6178	4.08	252	3.36	207	406	194	300	6051	4.09	247	3.36	203
01	S	H	1	S	AGRODRUŽSTVO Pribelce....	37	298	5512	4.14	228	3.37	186	33/22	157	300	6178	4.08	252	3.36	207	406	194	300	6051	4.09	247	3.36	203
Vyhovujúce štatútu / všetky						16	304	6490	4.19	272	3.27	212	33/ 9	63	293	5836	4.05	236	3.36	196	410	79	295	5969	4.08	243	3.34	199
01	S	H	1	S	AGRO-LENT s.r.o. Prešov..	16	304	6490	4.19	272	3.27	212	33/ 9	63	293	5836	4.05	236	3.36	196	410	79	295	5969	4.08	243	3.34	199
Vyhovujúce štatútu / všetky						29	303	6599	4.71	311	3.25	214	34/15	97	298	6471	4.70	304	3.33	215	411	126	299	6501	4.70	306	3.31	215
01	S	H	1	S	PD SEKČOV Tulčik.....	29	303	6599	4.71	311	3.25	214	34/15	97	298	6471	4.70	304	3.33	215	411	126	299	6501	4.70	306	3.31	215
Vyhovujúce štatútu / všetky						25	293	6265	4.02	252	3.49	218	31/ 0	48	290	6452	4.02	259	3.36	217	404	73	291	6388	4.02	257	3.40	217
01	S	N	1	S	F.Kijovský, AGROF. Medzany	25	293	6265	4.02	252	3.49	218	31/ 0	48	290	6452	4.02	259	3.36	217	404	73	291	6388	4.02	257	3.40	217
Vyhovujúce štatútu / všetky						128	300	6163	3.59	221	3.40	209	33/16	137	294	5982	3.44	206	3.35	200	419	265	297	6069	3.52	213	3.37	205
01	S	N	1	S	PD ONDAVA Stropkov.....	128	300	6163	3.59	221	3.40	209	33/16	137	294	5982	3.44	206	3.35	200	419	265	297	6069	3.52	213	3.37	205
Vyhovujúce štatútu / všetky						22	295	5222	4.22																			

VÝSLEDKY KONTROLY ÚŽITKOVOSTI ZA ŠLACHTITELSKÉ CHOBY - Plemeno: Slovenské strakaté

					- P R V Ě L A K T Á C I E -								- DRUHÉ A ĎALŠIE LAKTÁCIE -						V Š E T K Y L A K T Á C I E									
1	2	3	4	5	6	7	8	9	10	11	12	13	14	15	16	17	18	19	20	21	22	23	24	25	26	27	28	29

Vyhovujúce štatútu / všetky **2 305 7953 4.27 340 3.34 266 335 2 305 7953 4.27 340 3.34 266**
 01 S H 1 S MARIÁN TOPOLOVSKÝ..... 2 305 7953 4.27 340 3.34 266 335 2 305 7953 4.27 340 3.34 266

Vyhovujúce štatútu / všetky 1253 297 5592 4.19 235 3.39 189 31/29 2690 294 6196 4.08 253 3.37 209 413 3943 295 6004 4.11 247 3.37 202
 Plemeno - Slovenské strakaté 1357 297 5664 4.19 237 3.37 191 31/29 2894 295 6253 4.08 255 3.35 210 414 4251 296 6065 4.11 249 3.36 204

VÝSLEDKY KONTROLY ÚŽITKOVOSTI ZA ŠLACHTITELSKÉ CHOBY - Plemeno: Slovenské pinzgauské

					- P R V Ě L A K T Á C I E -								- DRUHÉ A ĎALŠIE LAKTÁCIE -						V Š E T K Y L A K T Á C I E									
1	2	3	4	5	6	7	8	9	10	11	12	13	14	15	16	17	18	19	20	21	22	23	24	25	26	27	28	29

Vyhovujúce štatútu / všetky **51 296 4115 4.02 165 3.64 150 32/ 2 162 294 4750 4.08 194 3.49 166 403 213 295 4598 4.07 187 3.52 162**
 01 N 3 P AGRIA, a.s..... 52 296 4134 4.02 166 3.63 150 32/ 2 165 294 4735 4.08 193 3.49 165 404 217 295 4591 4.07 187 3.52 162
Vyhovujúce štatútu / všetky 32 298 3316 4.30 143 3.17 105 31/23 63 295 4285 4.34 186 3.17 136 397 95 296 3959 4.33 171 3.17 126
 01 N 3 P PD Smrečany..... 33 298 3353 4.32 145 3.16 106 31/23 63 295 4285 4.34 186 3.17 136 397 96 296 3965 4.34 172 3.17 126
Vyhovujúce štatútu / všetky 50 292 3818 4.00 153 3.42 130 35/25 90 284 4235 3.90 165 3.37 143 418 140 287 4086 3.93 161 3.39 138
 01 N 3 P R PDLČV Čimhová..... 50 292 3818 4.00 153 3.42 130 35/25 90 284 4235 3.90 165 3.37 143 418 140 287 4086 3.93 161 3.39 138
Vyhovujúce štatútu / všetky 15 294 5005 4.05 203 3.47 174 35/25 37 288 5568 4.00 223 3.39 189 445 52 290 5405 4.01 217 3.41 185
 01 N 3 P R PD Trsteník..... 15 294 5005 4.05 203 3.47 174 35/25 37 288 5568 4.00 223 3.39 189 445 52 290 5405 4.01 217 3.41 185
Vyhovujúce štatútu / všetky 21 293 3725 4.03 150 3.51 131 35/18 109 294 4995 3.95 197 3.35 168 420 130 294 4790 3.96 190 3.37 162
 01 N 3 P PD Mlynica..... 25 288 3711 4.02 149 3.49 129 35/18 119 294 5017 3.97 199 3.34 168 421 144 293 4790 3.98 190 3.36 161
Vyhovujúce štatútu / všetky 5 288 4765 3.98 190 3.13 149 31/25 81 282 5819 3.56 207 3.13 182 383 86 282 5757 3.58 206 3.13 180
 01 N 3 R P PDP Spišská Teplica..... 60 293 5865 3.53 207 3.09 181 30/25 170 287 6204 3.59 223 3.15 195 374 230 288 6116 3.58 219 3.13 192
Vyhovujúce štatútu / všetky 21 293 3536 3.91 138 3.42 121 31/29 69 295 4543 3.77 171 3.37 153 396 90 295 4308 3.80 164 3.38 146
 01 N 1 P PD Spišské Bystré..... 21 293 3536 3.91 138 3.42 121 31/29 71 295 4554 3.78 172 3.37 154 397 92 295 4321 3.80 164 3.38 146
Vyhovujúce štatútu / všetky 26 294 5033 4.28 216 3.40 171 32/26 72 280 4508 4.01 181 3.36 151 399 98 284 4647 4.09 190 3.37 156
 01 N 3 P R PD ODORÍN..... 89 299 6291 4.21 265 3.37 212 30/26 152 286 5242 4.06 213 3.32 174 401 241 291 5629 4.12 232 3.34 188

Vyhovujúce štatútu / všetky 221 294 4023 4.08 164 3.44 138 33/19 683 290 4803 3.94 189 3.35 161 406 904 291 4612 3.97 183 3.37 155
 Plemeno - Slovenské pinzgauské 345 295 4842 3.99 193 3.35 162 32/19 867 290 5087 3.92 199 3.32 169 402 1212 291 5017 3.94 198 3.33 167

VÝSLEDKY KONTROLY ÚŽITKOVOSTI ZA ŠLACHTITELSKÉ CHOVY - Plemeno: Holsteinské

					- P R V Ě L A K T Á C I E -								- DRUHÉ A DALŠIE LAKTÁCIE -						V Š E T K Y L A K T Á C I E									
1	2	3	4	5	6	7	8	9	10	11	12	13	14	15	16	17	18	19	20	21	22	23	24	25	26	27	28	29
Vyhovujúce štatútu / všetky						64	299	8859	3.67	325	3.11	276	27/ 2	77	293	9012	3.83	345	3.18	286	423	141	296	8942	3.76	336	3.15	281
01	H	3	H		PD Dunaj Rusovce.....	64	299	8859	3.67	325	3.11	276	27/ 2	77	293	9012	3.83	345	3.18	286	423	141	296	8942	3.76	336	3.15	281
Vyhovujúce štatútu / všetky						83	302	8871	3.78	335	3.16	280	30/19	149	299	9342	3.89	363	3.18	297	462	232	300	9173	3.85	353	3.17	291
01	H	3	H		PD v Šenkviaciach.....	83	302	8871	3.78	335	3.16	280	30/19	149	299	9342	3.89	363	3.18	297	462	232	300	9173	3.85	353	3.17	291
Vyhovujúce štatútu / všetky						44	301	9370	3.49	327	3.04	285	30/ 9	73	295	10468	3.58	375	3.04	319	418	117	297	10055	3.55	357	3.04	306
01	H	3	H R		ŠKH Búšlak, s.r.o.....	44	301	9370	3.49	327	3.04	285	30/ 9	74	295	10432	3.58	374	3.04	318	418	118	297	10036	3.55	356	3.04	305
Vyhovujúce štatútu / všetky						67	300	8426	3.77	317	3.09	261	29/26	103	293	8642	3.75	324	3.11	269	423	170	295	8557	3.76	321	3.10	266
01	H	3	H		Istra M. Dvorníky, s.r.o.	67	300	8426	3.77	317	3.09	261	29/26	103	293	8642	3.75	324	3.11	269	423	170	295	8557	3.76	321	3.10	266
Vyhovujúce štatútu / všetky						81	303	8586	3.31	284	3.13	269	26/15	157	303	9986	3.28	327	3.17	317	453	238	303	9510	3.29	312	3.16	300
01	H	3	H		MEDZIČILIZIE, a. s.....	81	303	8586	3.31	284	3.13	269	26/15	157	303	9986	3.28	327	3.17	317	453	238	303	9510	3.29	312	3.16	300
Vyhovujúce štatútu / všetky						126	302	8623	3.78	326	3.16	272	27/28	94	298	8774	3.87	339	3.11	273	436	220	301	8687	3.82	332	3.14	273
01	H	3	R		PVOD Kočín.....	126	302	8623	3.78	326	3.16	272	27/28	94	298	8774	3.87	339	3.11	273	436	220	301	8687	3.82	332	3.14	273
Vyhovujúce štatútu / všetky						23	299	9072	3.88	352	3.20	290	25/11	52	298	9917	3.73	370	3.15	312	431	75	298	9658	3.78	365	3.16	305
01	H	3	H		ROD Skalica.....	23	299	9072	3.88	352	3.20	290	25/11	52	298	9917	3.73	370	3.15	312	431	75	298	9658	3.78	365	3.16	305
Vyhovujúce štatútu / všetky						31	301	8453	3.86	326	3.08	260	26/17	57	296	9159	4.06	371	3.17	290	412	88	298	8911	3.99	355	3.14	280
01	H	3	R		RD BLIŽINA Prietržka.....	31	301	8453	3.86	326	3.08	260	26/17	58	296	9154	4.05	371	3.17	290	412	89	298	8910	3.98	355	3.14	280
Vyhovujúce štatútu / všetky						43	298	8413	4.54	382	3.09	260	26/ 7	53	295	9183	4.43	407	3.20	294	432	96	297	8838	4.48	396	3.15	279
01	H	3	H		Školský majetok Trnava...	43	298	8413	4.54	382	3.09	260	26/ 7	53	295	9183	4.43	407	3.20	294	432	96	297	8838	4.48	396	3.15	279
Vyhovujúce štatútu / všetky						147	301	8194	3.83	314	3.18	261	25/19	216	297	8953	3.81	341	3.14	281	422	363	298	8646	3.82	330	3.16	273
01	H	3	H		RD v Cíferi.....	147	301	8194	3.83	314	3.18	261	25/19	216	297	8953	3.81	341	3.14	281	422	363	298	8646	3.82	330	3.16	273
Vyhovujúce štatútu / všetky						61	304	8963	3.97	356	3.36	301	29/19	115	303	9524	4.24	404	3.38	322	484	176	303	9329	4.15	387	3.38	315
01	H	3	R H S		PD v Dolnej Krupej.....	61	304	8963	3.97	356	3.36	301	29/19	115	303	9524	4.24	404	3.38	322	484	176	303	9329	4.15	387	3.38	315
Vyhovujúce štatútu / všetky						45	303	8253	3.54	292	3.22	266	25/ 1	84	303	10094	3.63	367	3.14	316	410	129	303	9452	3.61	341	3.16	299
01	H	3	H R		PD Zavar.....	45	303	8253	3.54	292	3.22	266	25/ 1	84	303	10094	3.63	367	3.14	316	410	129	303	9452	3.61	341	3.16	299
Vyhovujúce štatútu / všetky						191	302	8220	3.70	304	3.11	256	25/ 5	240	299	8121	3.73	303	3.15	256	430	431	301	8165	3.72	303	3.13	256
01	H	3	H		PPD Rybany.....	191	302	8220	3.70	304	3.11	256	25/ 5	242	299	8111	3.73	302	3.15	256	430	433	301	8159	3.72	303	3.14	256
Vyhovujúce štatútu / všetky						139	295	7722	3.63	281	3.17	245	24/12	203	288	8412	3.76	316	3.20	269	433	342	291	8132	3.71	302	3.19	259
01	H	1	H		MVL AGRO sro M. Chlievany	139	295	7722	3.63	281	3.17	245	24/12	216	288	8347	3.77	314	3.20	267	431	355	291	8102	3.72	301	3.19	258
Vyhovujúce štatútu / všetky						328	299	8208	4.12	338	3.17	260	25/ 4	339	296	8631	4.08	352	3.14	271	443	667	298	8423	4.10	345	3.15	266
01	H	3	H R		PD Chynorany.....	331	299	8205	4.12	338	3.17	260	25/ 4	340	296	8632	4.08	352	3.14	271	442	671	298	8422	4.10	345	3.15	266
Vyhovujúce štatútu / všetky						128	301	8046	3.86	310	3.13	252	26/17	185	297	9300	3.81	354	3.12	290	441	313	299	8787	3.83	336	3.12	274
01	N	3	H R		PDP Veľké Uherce.....	128	301	8046	3.86	310	3.13	252	26/17	186	297	9290	3.81	354	3.12	290	440	314	299	8783	3.83	336	3.12	274
Vyhovujúce štatútu / všetky						154	299	7578	4.02	305	3.18	241	25/ 7	200	299	7954	4.08	325	3.21	256	447	354	299	7791	4.06	316	3.20	249
01	H	3	H		PD Vlára Nemšová.....	154	299	7578	4.02	305	3.18	241	25/ 7	200	299	7954	4.08	325	3.21	256	447	354	299	7791	4.06	316	3.20	249
Vyhovujúce štatútu / všetky						130	300	8382	3.55	298	3.21	269	28/27	121	297	8709	3.73	325	3.20	279	482	251	299	8540	3.64	311	3.21	274
01	H	3	H		PD Búč.....	132	300	8367	3.55	297	3.21	269	28/27	123	297	8737	3.73	326	3.20	280	483	255	299	8546	3.64	311	3.21	274
Vyhovujúce štatútu / všetky						34	298	7902	3.10	245	3.09	244	25/16	61	295	8312	3.26	271	3.17	264	418	95	296	8165	3.20	262	3.14	257
01	H	3	H		SCPV Nitra.....	34	298	7902	3.10	245	3.09	244	25/16	62	296	8311	3.25	270	3.17	264	417	96	296	8166	3.20	261	3.14	257
Vyhovujúce štatútu / všetky						97	298	8419	3.72	313	3.28	276	26/10	169	300	8823	3.76	332	3.31	292	442	266	299	8675	3.75	325	3.30	286
01	H	3	H		Poľnofarma Zbehy.....	97	298	8419	3.72	313	3.28	276	26/10	169	300	8823	3.76	332	3.31	292	442	266	299	8675	3.75	325	3.30	286
Vyhovujúce štatútu / všetky						144	302	8641	3.50	302	3.20	277	30/ 1	241	298	9251	3.52	326	3.21	297	443	385	300	9023	3.51	317	3.21	289
01	H	3	H		Agrocontract mlieč. farma	149	302	8649	3.50	303	3.20	277	30/ 1	271	298	9075	3.53	321	3.22	292	445	420	299	8924				

VÝSLEDKY KONTROLY ÚŽITKOVOSTI ZA ŠLACHTITELSKÉ CHOVY - Plemeno: Holsteinské

					-P R V Ě L A K T Á C I E								-DRUHÉ A ĎALŠIE LAKTÁCIE						V Š E T K Y L A K T Á C I E									
1	2	3	4	5	6	7	8	9	10	11	12	13	14	15	16	17	18	19	20	21	22	23	24	25	26	27	28	29

Vyhovujúce štatútu / všetky					155 301	7413 3.95	293 3.19	236 27/19	239 293	8129 4.05	329 3.17	257 400	394 296	7847 4.01	315 3.17	249
01	H 1	R S	PD	Veľké Ripňany.....	155 301	7413 3.95	293 3.19	236 27/19	252 293	8124 4.06	330 3.17	257 399	407 296	7853 4.02	316 3.17	249
Vyhovujúce štatútu / všetky					36 303	8403 3.52	296 3.29	276 27/ 6	53 303	9235 3.60	333 3.27	302 412	89 303	8898 3.57	318 3.28	292
01	H 3	H	Národný žrebčín, š.p.....	36 303	8403 3.52	296 3.29	276 27/ 6	54 303	9240 3.61	334 3.28	303 411	90 303	8905 3.58	319 3.28	292	
Vyhovujúce štatútu / všetky					220 297	7697 3.71	285 3.14	242 27/12	334 297	9099 3.89	354 3.11	283 416	554 297	8542 3.82	327 3.12	267
01	N 3	H S	PD	Očová.....	220 297	7697 3.71	285 3.14	242 27/12	385 297	8814 3.93	347 3.12	275 414	605 297	8408 3.86	324 3.13	263
Vyhovujúce štatútu / všetky					1 305	8755 3.02	264 2.90	254 26/ 5	1 305	7868 3.20	252 2.78	219 484	2 305	8311 3.10	258 2.85	237
01	N 1	H	GAZDOVSTVO.....	1 305	8755 3.02	264 2.90	254 26/ 5	1 305	7868 3.20	252 2.78	219 484	2 305	8311 3.10	258 2.85	237	
Vyhovujúce štatútu / všetky					3188 300	8203 3.76	309 3.18	261 27/15	4503 297	8869 3.80	337 3.18	282 437	7691 298	8593 3.79	325 3.18	273
Plemeno - Holsteinské					3202 300	8204 3.76	309 3.18	261 27/15	4658 297	8830 3.80	336 3.18	281 436	7860 298	8575 3.79	325 3.18	272

VÝSLEDKY KONTROLY ÚŽITKOVOSTI ZA ŠLACHTITELSKÉ CHOVY - Plemeno: Braunvieh

					-P R V Ě L A K T Á C I E								-DRUHÉ A ĎALŠIE LAKTÁCIE						V Š E T K Y L A K T Á C I E									
1	2	3	4	5	6	7	8	9	10	11	12	13	14	15	16	17	18	19	20	21	22	23	24	25	26	27	28	29

Vyhovujúce štatútu / všetky					22 300	6469 4.05	262 3.52	227 35/23	55 292	6147 4.02	247 3.52	216 443	77 294	6239 4.02	251 3.52	219
01	H 1	B	PD	Pribeta.....	31 299	6898 3.90	269 3.44	237 34/23	60 292	6284 4.00	251 3.51	220 446	91 294	6493 3.96	257 3.48	226
Vyhovujúce štatútu / všetky					22 300	6469 4.05	262 3.52	227 35/23	55 292	6147 4.02	247 3.52	216 443	77 294	6239 4.02	251 3.52	219
Plemeno - Braunvieh					31 299	6898 3.90	269 3.44	237 34/23	60 292	6284 4.00	251 3.51	220 446	91 294	6493 3.96	257 3.48	226

VÝSLEDKY KONTROLY ÚŽITKOVOSTI ZA ŠLACHTITELSKÉ CHOVY - vyhovujúce štatútu

					-P R V Ě L A K T Á C I E								-DRUHÉ A ĎALŠIE LAKTÁCIE						V Š E T K Y L A K T Á C I E									
1	2	3	4	5	6	7	8	9	10	11	12	13	14	15	16	17	18	19	20	21	22	23	24	25	26	27	28	29

Plemeno - Slovenské strakaté					1253 297	5592 4.19	235 3.39	189 31/29	2690 294	6196 4.08	253 3.37	209 413	3943 295	6004 4.11	247 3.37	202
Plemeno - Slovenské pinzgauské					221 294	4023 4.08	164 3.44	138 33/19	683 290	4803 3.94	189 3.35	161 406	904 291	4612 3.97	183 3.37	155
Plemeno - Holsteinské					3188 300	8203 3.76	309 3.18	261 27/15	4503 297	8869 3.80	337 3.18	282 437	7691 298	8593 3.79	325 3.18	273
Plemeno - Braunvieh					22 300	6469 4.05	262 3.52	227 35/23	55 292	6147 4.02	247 3.52	216 443	77 294	6239 4.02	251 3.52	219
Spolu za všetky plemená					4684 299	7299 3.86	282 3.23	236 28/ 4	7931 296	7593 3.89	295 3.24	246 426	12615 297	7484 3.88	290 3.24	242

V Ý S L E D K Y P O D Ľ A O K R E S O V

6	- P R V É L A K T Á C I E							- DRUHÉ A ĎALŠIE LAKTÁCIE							V Š E T K Y L A K T Á C I E											
	7	8	9	10	11	12	13	14	15	16	17	18	19	20	21	22	23	24	25	26	27	28	29	30	31	32
Bratislava II	59	296	6763	4.24	287	3.28	222	29/22	137	291	7183	4.18	300	3.22	231	430	196	293	7056	4.20	296	3.24	228	243	3.04	58/21
Bratislava III	101	293	7100	4.08	290	2.91	206	27/11	147	295	8112	4.11	333	2.99	242	466	248	294	7700	4.10	315	2.96	228	308	2.91	58/ 7
Bratislava IV	60	297	6622	3.79	251	3.28	217	26/ 5	84	294	6683	3.63	243	3.31	221	426	144	296	6658	3.70	246	3.30	219	234	2.66	49/17
Bratislava V	77	298	8742	3.64	318	3.10	271	27/ 3	107	294	9047	3.82	346	3.17	287	416	184	295	8919	3.74	334	3.15	281	209	2.59	53/ 2
Malacky	693	297	7461	3.57	266	3.17	237	27/13	1093	294	7988	3.61	288	3.21	256	432	1786	295	7783	3.59	280	3.19	249	3282	2.90	52/15
Pezinok	336	299	7854	3.96	311	3.09	243	28/15	525	294	8143	3.96	323	3.15	257	444	861	296	8030	3.96	318	3.13	251	1083	2.75	54/24
Senec	442	298	7986	4.04	323	3.21	256	26/17	689	297	8374	3.94	330	3.22	270	460	1131	298	8222	3.98	327	3.22	265	1516	2.62	53/19
Bratislavský kraj	1768	297	7650	3.82	293	3.16	241	27/13	2782	295	8081	3.82	309	3.19	258	442	4550	296	7914	3.82	302	3.18	251	6875	2.80	53/ 2
Dunajská Streda	2883	300	7243	3.73	270	3.21	233	27/25	4472	297	7841	3.75	294	3.23	253	433	7355	298	7607	3.75	285	3.22	245	9648	2.72	53/18
Galanta	930	296	6192	4.01	249	3.25	201	28/ 1	2050	293	6713	3.92	263	3.24	218	417	2980	294	6550	3.95	259	3.24	213	3636	3.21	59/ 0
Hlohovec	782	300	7648	4.02	307	3.21	246	27/11	1272	296	7836	4.06	318	3.22	252	436	2054	298	7765	4.04	314	3.21	250	2766	2.95	55/ 7
Piešťany	638	299	7067	4.02	284	3.21	227	27/17	905	296	7261	4.07	295	3.23	234	431	1543	298	7181	4.05	291	3.22	231	2034	2.80	54/28
Senica	754	299	6608	3.93	260	3.29	217	27/18	1386	295	6622	4.00	265	3.29	218	415	2140	297	6617	3.97	263	3.29	218	2713	3.10	56/22
Skalica	364	297	6866	4.25	292	3.24	222	27/22	651	295	7719	4.22	326	3.27	252	418	1015	295	7414	4.23	314	3.26	241	1364	3.03	55/22
Trnava	1665	299	7385	4.18	309	3.20	236	27/ 5	2715	296	8038	4.10	329	3.21	258	437	4380	297	7790	4.13	322	3.20	249	5722	2.83	53/ 2
Trnavský kraj	8016	299	7099	3.95	280	3.22	228	27/19	13451	296	7538	3.95	297	3.23	244	429	21467	297	7374	3.95	291	3.23	238	27883	2.89	54/ 8
Bánovce nad Bebravou	900	298	6818	3.76	256	3.23	220	27/27	1446	294	7183	3.74	269	3.25	234	423	2346	295	7043	3.75	264	3.24	229	3001	2.85	52/ 7
Ilava	320	302	5660	3.72	211	3.26	184	30/ 8	666	299	6055	3.73	226	3.26	197	431	986	300	5927	3.73	221	3.26	193	1487	2.98	54/27
Myjava	262	298	5685	3.94	224	3.17	180	28/ 6	373	293	6454	4.01	259	3.20	207	468	635	295	6137	3.99	245	3.19	196	850	2.66	52/11
Nové Mesto nad Váhom	548	297	6591	3.97	261	3.20	211	27/30	1012	296	7208	3.89	280	3.22	232	437	1560	297	6991	3.91	274	3.21	225	1931	2.82	55/ 4
Partizánske	768	299	7717	3.91	302	3.16	244	25/26	999	296	8223	3.87	318	3.15	259	452	1767	298	8003	3.89	311	3.16	253	2354	2.70	51/ 3
Považská Bystrica	87	301	5930	4.06	241	3.34	198	30/26	274	298	5875	3.99	234	3.33	196	415	361	299	5889	4.00	236	3.33	196	486	3.39	68/ 8
Prievidza	909	297	4774	4.25	203	3.29	157	32/ 8	2118	295	5356	4.24	227	3.32	178	435	3027	295	5181	4.25	220	3.31	171	3600	3.48	66/ 0
Púchov	156	302	6620	3.54	234	3.30	218	30/24	491	300	6560	3.63	238	3.27	215	417	647	300	6575	3.60	237	3.28	216	831	3.80	63/12
Trenčín	1103	299	6422	4.38	281	3.26	210	26/25	2080	295	6860	4.41	302	3.32	228	420	3183	297	6708	4.40	295	3.30	221	3887	2.93	53/26
Trenčiansky kraj	5053	299	6322	4.02	254	3.23	204	28/14	9459	296	6637	4.03	267	3.26	217	431	14512	297	6527	4.03	263	3.25	212	18427	3.03	56/ 3
Komárno	1884	299	6669	3.74	250	3.24	216	27/25	2900	296	6818	3.81	260	3.24	221	429	4784	297	6759	3.79	256	3.24	219	6237	2.81	54/25
Levice	1378	298	5783	4.36	252	3.31	192	29/10	2657	295	6123	4.25	260	3.31	203	424	4035	296	6007	4.29	258	3.31	199	5118	3.06	59/16
Nitra	1001	300	7328	3.76	275	3.24	237	27/ 1	1560	298	7318	3.79	277	3.26	239	441	2561	299	7322	3.78	277	3.25	238	3488	2.85	54/13
Nové Zámky	1753	299	7194	3.75	270	3.22	231	27/ 5	3068	295	7668	3.77	289	3.23	248	442	4821	297	7495	3.76	282	3.22	242	6575	2.81	54/24
Šaľa	825	298	7127	3.69	263	3.17	226	27/ 8	1371	295	7489	3.68	275	3.19	239	426	2196	296	7353	3.68	271	3.18	234	2872	3.02	55/20
Topoľčany	1294	299	6880	3.80	261	3.22	222	26/20	2398	297	7485	3.81	286	3.23	242	420	3692	298	7273	3.81	277	3.23	235	4651	2.94	54/23
Zlaté Moravce	433	301	7148	3.80	271	3.31	237	29/24	799	298	7371	3.82	282	3.30	243	414	1232	299	7292	3.81	278	3.31	241	1636	3.01	57/28
Nitriansky kraj	8568	299	6811	3.84	261	3.24	220	27/21	14753	296	7123	3.86	275	3.25	231	430	23321	297	7008	3.85	270	3.24	227	30577	2.91	55/27
Bytča	171	301	5997	3.57	214	3.22	193	30/16	195	297	6402	3.69	236	3.23	207	420	366	299	6213	3.63	226	3.23	200	469	2.77	55/15
Čadca	114	292	2773	3.54	98	3.21	89	36/29	396	288	3323	3.49	116	3.18	106	427	510	289	3200	3.50	112	3.19	102	647	4.00	80/14
Dolný Kubín	451	294	4618	4.22	195	3.28	151	36/25	1063	288	5107	4.12	210	3.33	170	398	1514	290	4961	4.15	206	3.31	164	1677	3.63	70/ 6
Kysucké Nové Mesto	44	287	2970	3.61	107	3.21	95	40/ 9	219	290	3817	3.70	141	3.18	121	449	263	289	3675	3.69	135	3.18	117	321	4.17	78/16
Liptovský Mikuláš	1207	293	4736	4.21	200	3.30	156	33/11	3229	291	5458	4.17	227	3.29	180	408	4436	291	5261	4.18	220	3.29	173	5485	3.58	66/13
Martin	772	296	5524	4.40	243	3.31	183	31/23	1593	292	5779	4.18	242	3.31	191	414	2365	293	5696	4.25	242	3.31	189	2743	3.29	64/14
Námestovo	647	295	4866	4.33	211	3.30	160	36/13	1388	291	5253	4.25	223	3.33	175	412	2035	293	5130	4.28	219	3.32	170	2566	3.33	67/26
Ružomberok	377	292	4626	4.11	190	3.28	152	33/26	886	287	5425	4.03	218	3.21	174	405	1263	288	5187	4.05	210	3.23	168	1571	3.53	67/ 7
Turčianske Teplice	281	290	5054	4.22	213	3.37	170	37/ 1	735	287	4985	4.11	205	3.31	165	424	1016	288	5004	4.14	207	3.33	167	1341	3.32	67/ 2
Tvrdošín	603	295	5014	4.22	211	3.35	168	33/18	1470	288	5720	4.09	234	3.31	189	404	2073	290	5514	4.13	227	3.32	183	2429	3.42	66/18
Žilina	283	299	4399	3.58	158	3.24	143	36/ 4	572	294	4858	3.63	177	3.28	160	452	855	296	4706	3.62	170	3.27	154	1085	3.31	70/20
Žilinský kraj	4950	294	4872	4.18	204	3.30	161	34/ 9	11746	290	5330	4.10	218	3.29	176	412	16696	291	5194	4.12	214	3.30	171	20334	3.46	67/30

V Ý S L E D K Y P O D Ľ A O K R E S O V

6	--P R V É L A K T Á C I E							--DRUHÉ A ĎALŠIE LAKTÁCIE							V Š E T K Y L A K T Á C I E											
	7	8	9	10	11	12	13	14	15	16	17	18	19	20	21	22	23	24	25	26	27	28	29	30	31	32
Banská Bystrica	569	299	5658	3.95	224	3.22	182	34/ 2	1476	297	5719	3.92	224	3.25	186	410	2045	298	5702	3.93	224	3.25	185	2771	3.52	67/ 2
Banská Štiavnica	133	290	3448	3.74	129	3.34	115	38/ 6	344	291	3784	3.73	141	3.35	127	429	477	291	3690	3.74	138	3.35	123	690	4.04	66/ 3
Brezno	455	296	4530	4.24	192	3.24	147	36/10	975	292	5007	3.99	200	3.25	163	418	1430	293	4856	4.06	197	3.25	158	2112	3.63	67/16
Detva	324	299	5874	4.12	242	3.41	201	29/29	516	293	6155	3.94	243	3.37	207	392	840	295	6047	4.01	242	3.38	205	1358	3.30	54/ 7
Krupina	404	294	5199	3.62	188	3.34	173	31/30	1206	293	5962	3.65	217	3.33	199	426	1610	293	5770	3.64	210	3.33	192	2185	3.32	61/30
Lučenec	150	302	6487	4.15	269	3.34	216	31/11	307	299	6437	4.17	268	3.29	212	431	457	300	6454	4.16	269	3.31	213	711	3.14	51/27
Poltár	107	299	4553	4.21	192	3.31	151	34/ 4	231	295	4855	4.30	209	3.35	163	411	338	296	4759	4.27	203	3.34	159	474	3.27	62/23
Revúca																							0	0.00	0/ 0	
Rimavská Sobota	789	299	6514	4.12	269	3.24	211	30/ 4	1693	296	6116	4.10	251	3.25	199	425	2482	297	6243	4.11	257	3.25	203	2984	3.11	56/ 8
Veľký Krtíš	720	298	4813	4.54	218	3.23	155	32/21	1357	295	5248	4.39	230	3.26	171	434	2077	296	5097	4.44	226	3.25	165	3095	3.05	60/22
Zvolen	361	297	6599	3.70	244	3.21	212	30/ 4	794	297	7211	3.81	275	3.20	231	431	1155	297	7019	3.78	265	3.20	225	2399	3.25	54/ 3
Žarnovica	116	300	4124	4.55	188	3.14	129	31/10	228	293	4568	4.56	208	3.28	150	424	344	296	4418	4.55	201	3.23	143	503	3.20	66/14
Žiar nad Hronom	138	295	4494	4.62	208	3.30	148	32/ 5	207	291	4915	4.49	221	3.28	161	443	345	293	4746	4.54	215	3.29	156	507	2.78	57/ 9
Banskobystrický kraj	4266	298	5459	4.10	224	3.26	178	32/11	9334	295	5715	4.01	229	3.27	187	422	13600	296	5635	4.04	228	3.27	184	19789	3.30	60/20
Bardejov	873	295	5189	4.00	208	3.23	168	31/20	2002	293	5524	3.82	211	3.22	178	421	2875	293	5422	3.87	210	3.22	175	3631	3.43	64/ 0
Humenné	380	295	3947	4.25	168	3.28	130	34/27	679	289	3801	4.14	157	3.22	122	434	1059	291	3853	4.18	161	3.24	125	1571	3.46	70/ 3
Kežmarok	243	293	4522	4.41	199	3.16	143	32/ 1	820	294	5122	4.38	224	3.25	166	394	1063	293	4985	4.38	218	3.23	161	1172	3.73	68/18
Levoča	318	295	4364	4.22	184	3.19	139	37/26	699	295	5058	4.33	219	3.22	163	529	1017	295	4841	4.30	208	3.21	156	1508	3.25	69/11
Medzilaborce	40	300	3599	3.98	143	3.23	116	30/ 0	127	295	4044	3.93	159	3.28	133	431	167	296	3937	3.94	155	3.27	129	240	3.88	66/10
Poprad	555	294	4820	3.99	192	3.21	155	32/ 1	1354	291	5206	3.91	204	3.24	169	405	1909	292	5094	3.93	200	3.23	164	2239	3.47	65/27
Prešov	654	298	5276	4.16	219	3.35	177	33/14	1381	295	5243	4.21	221	3.36	176	406	2035	296	5254	4.19	220	3.35	176	2759	3.47	64/ 7
Sabinov	306	301	5939	4.45	264	3.24	192	28/18	577	297	6072	4.46	271	3.24	197	423	883	299	6026	4.45	268	3.24	195	1267	3.22	63/ 6
Snina	320	297	3837	4.14	159	3.25	125	34/ 3	1069	294	4723	4.12	195	3.24	153	420	1389	295	4519	4.13	186	3.24	146	1827	3.61	68/10
Stará Ľubovňa	315	298	4325	4.44	192	3.42	148	37/18	954	294	4624	4.48	207	3.30	152	409	1269	295	4550	4.47	204	3.33	151	1903	3.57	69/26
Stropkov	347	298	5508	3.65	201	3.33	184	32/25	815	293	4979	3.68	183	3.24	161	429	1162	294	5137	3.67	188	3.27	168	1416	3.59	68/15
Svidník	17	298	3316	3.79	126	3.26	108	34/ 8	65	297	4158	3.81	158	3.26	136	481	82	297	3983	3.81	152	3.26	130	109	3.70	75/15
Vranov nad Topľou	432	295	4692	4.38	206	3.36	158	32/ 5	975	289	4770	4.40	210	3.37	161	419	1407	291	4746	4.39	208	3.37	160	2200	3.15	60/27
Prešovský kraj	4800	296	4831	4.14	200	3.28	158	33/ 3	11517	293	5047	4.12	208	3.26	165	422	16317	294	4983	4.12	206	3.27	163	21842	3.45	66/23
Gelnica	33	297	4032	4.38	177	3.42	138	34/26	93	291	4616	4.05	187	3.30	153	484	126	293	4463	4.13	184	3.33	149	190	3.72	70/14
Košice II	178	300	6880	3.45	237	3.23	222	29/18	306	297	6368	3.61	230	3.27	208	472	484	298	6556	3.54	232	3.25	213	711	3.07	58/16
Košice okolie	1008	298	6066	3.70	224	3.29	199	28/27	1938	294	6485	3.64	236	3.25	211	438	2946	296	6342	3.66	232	3.26	207	4700	2.93	56/ 8
Michalovce	313	295	4614	4.15	191	3.30	152	34/ 1	723	290	4592	4.11	189	3.33	153	424	1036	292	4599	4.12	189	3.32	153	1707	3.39	65/27
Rožňava	372	298	4729	3.74	177	3.27	155	34/21	984	294	4625	3.85	178	3.28	152	423	1356	295	4654	3.82	178	3.28	153	1974	3.80	75/ 5
Sobrance	108	296	5576	4.07	227	3.19	178	32/28	224	295	5850	4.11	240	3.27	191	432	332	295	5761	4.10	236	3.25	187	407	3.38	66/ 7
Spišská Nová Ves	179	298	5294	4.12	218	3.32	176	31/26	313	288	4975	4.07	203	3.28	163	404	492	291	5091	4.09	208	3.29	168	678	3.06	61/16
Trebišov	194	293	5421	4.01	217	3.36	182	30/14	349	291	5711	3.93	224	3.33	190	398	543	291	5607	3.96	222	3.34	187	1084	2.98	55/30
Košický kraj	2385	297	5567	3.81	212	3.29	183	31/ 4	4930	293	5614	3.80	213	3.28	184	431	7315	294	5599	3.80	213	3.28	184	11451	3.19	61/10
SR SPOLU	39806	298	6145	3.97	244	3.24	199	29/28	77972	294	6329	3.97	251	3.26	206	426	117778	295	6267	3.97	249	3.25	204	157178	3.13	59/26

					- P R V Ě L A K T Á C I E -							- DRUHÉ A ĎALŠIE LAKTÁCIE -							V Š E T K Y L A K T Á C I E									
1	2	3	4	5	6	7	8	9	10	11	12	13	14	15	16	17	18	19	20	21	22	23	24	25	26	27	28	29

OKRES: BRATISLAVA II

2 O N 3 H	PODUNAJSKÉ BISKUPICE 011	59	296	6763	4.24	287	3.28	222	29/22	137	291	7183	4.18	300	3.22	231	430	196	293	7056	4.20	296	3.24	228
Polnohosp. družstvo Podunajské Biskupice		59	296	6763	4.24	287	3.28	222	29/22	137	291	7183	4.18	300	3.22	231	430	196	293	7056	4.20	296	3.24	228
Výsledky za predchádzajúci kontrolný rok		73	295	5801	4.11	239	3.21	186	28/ 7	114	292	6149	4.18	257	3.15	194	417	187	294	6013	4.15	250	3.17	191
SÍDLO Bratislava		Stav kráv: 243						Vyradených kráv: 139						Zaradených prvôstok: 95					Narodených teliat: 231					
		Pr.vek v mes.a dňoch: 58/21 Priemerná laktácia 3.04																						

VÝSLEDKY ZA OKRES

BRATISLAVA II

Výsledky za predchádzajúci kontrolný rok	73	295	5801	4.11	239	3.21	186	28/ 7	114	292	6149	4.18	257	3.15	194	417	187	294	6013	4.15	250	3.17	191
POLNOHOSP. DRUŽSTVÁ:	59	296	6763	4.24	287	3.28	222	29/22	137	291	7183	4.18	300	3.22	231	430	196	293	7056	4.20	296	3.24	228

OKRES: BRATISLAVA III

2 O N 3 H	VAJNORY 012	101	293	7100	4.08	290	2.91	206	27/11	147	295	8112	4.11	333	2.99	242	466	248	294	7700	4.10	315	2.96	228
Polnohospodárske družstvo Vajnory		101	293	7100	4.08	290	2.91	206	27/11	147	295	8112	4.11	333	2.99	242	466	248	294	7700	4.10	315	2.96	228
Výsledky za predchádzajúci kontrolný rok		57	292	6779	4.31	292	2.96	201	26/23	157	292	7962	4.29	342	3.02	240	422	214	292	7647	4.30	329	3.01	230
SÍDLO Bratislava 36		Stav kráv: 308						Vyradených kráv: 84						Zaradených prvôstok: 84					Narodených teliat: 245					
		Pr.vek v mes.a dňoch: 58/ 7 Priemerná laktácia 2.91																						

VÝSLEDKY ZA OKRES

BRATISLAVA III

Výsledky za predchádzajúci kontrolný rok	57	292	6779	4.31	292	2.96	201	26/23	157	292	7962	4.29	342	3.02	240	422	214	292	7647	4.30	329	3.01	230
POLNOHOSP. DRUŽSTVÁ:	101	293	7100	4.08	290	2.91	206	27/11	147	295	8112	4.11	333	2.99	242	466	248	294	7700	4.10	315	2.96	228

OKRES: BRATISLAVA IV

2 O N 3 H	DEVÍNSKA NOVÁ VES 011	60	297	6622	3.79	251	3.28	217	26/ 5	84	294	6683	3.63	243	3.31	221	426	144	296	6658	3.70	246	3.30	219
Družstvo podielnikov Devín-Záh. Bystrica		60	297	6622	3.79	251	3.28	217	26/ 5	84	294	6683	3.63	243	3.31	221	426	144	296	6658	3.70	246	3.30	219
Výsledky za predchádzajúci kontrolný rok		51	300	5692	3.60	205	3.26	185	25/11	78	285	5323	3.78	201	3.22	171	450	129	291	5469	3.71	203	3.24	177
SÍDLO Záhorská Bystrica		Stav kráv: 234						Vyradených kráv: 109						Zaradených prvôstok: 97					Narodených teliat: 208					
Ing. Ján Martinkovič - riaditeľ, Ján Hasoň - zooteknik		Pr.vek v mes.a dňoch: 49/17 Priemerná laktácia 2.66																						

VÝSLEDKY ZA OKRES

BRATISLAVA IV

Výsledky za predchádzajúci kontrolný rok	51	300	5692	3.60	205	3.26	185	25/11	78	285	5323	3.78	201	3.22	171	450	129	291	5469	3.71	203	3.24	177
POLNOHOSP. DRUŽSTVÁ:	60	297	6622	3.79	251	3.28	217	26/ 5	84	294	6683	3.63	243	3.31	221	426	144	296	6658	3.70	246	3.30	219

OKRES: BRATISLAVA V

2 S N 3 H	RUSOVCE-STARÁ FARMA 011	64	299	8859	3.67	325	3.11	276	27/ 2	77	293	9012	3.83	345	3.18	286	423	141	296	8942	3.76	336	3.15	282
2 O N 3 H	RUSOVCE-STARÁ FARMA 012	13	291	8165	3.48	284	3.07	250	27/ 7	30	295	9138	3.79	347	3.16	289	396	43	294	8844	3.70	328	3.14	277
Chov spolu 01		77	298	8742	3.64	318	3.10	271	27/ 3	107	294	9047	3.82	346	3.17	287	416	184	295	8919	3.74	334	3.15	281
Polnohospodárske družstvo Dunaj Rusovce		77	298	8742	3.64	318	3.10	271	27/ 3	107	294	9047	3.82	346	3.17	287	416	184	295	8919	3.74	334	3.15	281
Výsledky za predchádzajúci kontrolný rok		68	296	8781	3.54	311	3.12	274	26/22	118	288	9189	3.77	346	3.17	291	443	186	291	9040	3.69	333	3.15	285
SÍDLO Rusovce		Stav kráv: 209						Vyradených kráv: 108						Zaradených prvôstok: 94					Narodených teliat: 198					
		Pr.vek v mes.a dňoch: 53/ 2 Priemerná laktácia 2.59																						

VÝSLEDKY ZA OKRES

BRATISLAVA V

Výsledky za predchádzajúci kontrolný rok	68	296	8781	3.54	311	3.12	274	26/22	118	288	9189	3.77	346	3.17	291	443	186	291	9040	3.69	333	3.15	285
POLNOHOSP. DRUŽSTVÁ:	77	298	8742	3.64	318	3.10	271	27/ 3	107	294	9047	3.82	346	3.17	287	416	184	295	8919	3.74	334	3.15	281

ŠLACHTITELSKÉ CHOVY:

	64	299	8859	3.67	325	3.11	276	27/ 2	77	293	9012	3.83	345	3.18	286	423	141	296	8942	3.76	336	3.15	282
--	----	-----	------	------	-----	------	-----	-------	----	-----	------	------	-----	------	-----	-----	-----	-----	------	------	-----	------	-----

					- P R V Ě L A K T Á C I E -							- DRUHÉ A ĎALŠIE LAKTÁCIE -							V Š E T K Y L A K T Á C I E									
1	2	3	4	5	6	7	8	9	10	11	12	13	14	15	16	17	18	19	20	21	22	23	24	25	26	27	28	29

OKRES: MALACKY

2 O N 3	H XCH LÁB	081	9 291	3686	3.72	137	2.99	110	43/ 3	15 295	3828	3.65	140	3.13	120	699	24 293	3775	3.68	139	3.08	116	
Pospo s. r.o. Láb			9 291	3686	3.72	137	2.99	110	43/ 3	15 295	3828	3.65	140	3.13	120	699	24 293	3775	3.68	139	3.08	116	
Výsledky za predchádzajúci kontrolný rok										2 258	2704	4.20	114	3.33	90	399	2 258	2704	4.20	114	3.33	90	
SÍDLO Láb			Stav kráv:			75	Vyradených kráv:			21	Zaradených prvôstok:			18	Narodených teliat:			52	Pr.vek v mes.a dňoch: 73/ 9 Priemerná laktácia 2.97				
2 O N 3	H LOZORNO	091	59 293	6704	3.56	239	3.18	213	25/10	121 287	7749	3.72	288	3.23	250	422	180 289	7407	3.67	272	3.21	238	
Polnohospodárske družstvo Lozorno			59 293	6704	3.56	239	3.18	213	25/10	121 287	7749	3.72	288	3.23	250	422	180 289	7407	3.67	272	3.21	238	
Výsledky za predchádzajúci kontrolný rok			79 287	6612	3.52	233	3.25	215	25/ 6	116 287	7579	3.71	281	3.23	245	416	195 287	7187	3.64	261	3.24	233	
SÍDLO Lozorno			Stav kráv:			244	Vyradených kráv:			77	Zaradených prvôstok:			73	Narodených teliat:			235	Pr.vek v mes.a dňoch: 53/17 Priemerná laktácia 3.03				
6 O N 3	H KOSTOLIŠTE	011	46 300	6744	4.05	273	3.30	222	24/12	123 298	7797	3.92	306	3.36	262	419	169 298	7510	3.95	297	3.35	251	
JAKOS Kostolište, a. s.			46 300	6744	4.05	273	3.30	222	24/12	123 298	7797	3.92	306	3.36	262	419	169 298	7510	3.95	297	3.35	251	
Výsledky za predchádzajúci kontrolný rok			55 302	4814	3.87	186	3.15	152	25/ 5	115 299	5726	4.01	230	3.28	188	427	170 300	5431	3.97	216	3.24	176	
SÍDLO Kostolište			Stav kráv:			209	Vyradených kráv:			88	Zaradených prvôstok:			78	Narodených teliat:			192	Pr.vek v mes.a dňoch: 54/15 Priemerná laktácia 3.06				
Ing.Jana Vismeková - riaditeľka, Ing.Daniel Mislovič - hl.zootechnik																							
2 O N 3	H R MÁST	051	115 297	6212	3.65	227	3.17	197	28/20	187 294	7197	3.62	260	3.23	232	404	302 295	6822	3.63	248	3.21	219	
Združenie stupavských vlastníkov pôdy,as			115 297	6212	3.65	227	3.17	197	28/20	187 294	7197	3.62	260	3.23	232	404	302 295	6822	3.63	248	3.21	219	
Výsledky za predchádzajúci kontrolný rok			96 298	5156	3.58	185	3.14	162	27/20	187 295	6270	3.52	221	3.21	201	385	283 296	5892	3.54	209	3.19	188	
SÍDLO Malacky			Stav kráv:			406	Vyradených kráv:			129	Zaradených prvôstok:			174	Narodených teliat:			417	Pr.vek v mes.a dňoch: 56/20 Priemerná laktácia 3.16				
Ludovít Tóth - predseda, Ing.Ján Cogan - hl.zootechnik																							
2 O N 3	H SUCHOHRAD	021	87 297	8742	3.30	289	3.13	274	27/27	121 294	8799	3.40	299	3.19	281	423	208 295	8775	3.36	295	3.17	278	
6 O N 3	H PLAVECKÝ ŠTVRTOK	032	139 294	7795	3.45	269	3.18	248	28/ 5	244 296	8713	3.44	300	3.19	278	448	383 295	8380	3.44	289	3.19	267	
2 O N 1	H X MALACKY	041								7 269	6735	3.68	248	3.24	218	429	7 269	6735	3.68	248	3.24	218	
AGRA-M spol. s.r.o. Malacky			226 295	8159	3.39	276	3.16	258	28/ 2	372 295	8704	3.43	299	3.19	278	440	598 295	8498	3.42	290	3.18	270	
Výsledky za predchádzajúci kontrolný rok			242 301	4854	3.70	180	3.09	150	27/13	486 293	5554	3.75	208	3.14	174	427	728 296	5321	3.73	199	3.12	166	
SÍDLO Malacky			Stav kráv:			920	Vyradených kráv:			502	Zaradených prvôstok:			448	Narodených teliat:			881	Pr.vek v mes.a dňoch: 53/ 5 Priemerná laktácia 2.71				
Kim Stokholm - riaditeľ, Michael Madsen - hl.zootechnik																							
6 O N 3	H PRIEVALY	031	116 296	7994	3.55	284	3.11	248	24/12	126 292	8529	3.68	314	3.09	263	436	242 294	8273	3.62	300	3.10	256	
6 O N 3	H VKK STRÁŽE	041	122 300	7755	3.70	287	3.22	250	29/ 0	149 294	7506	3.67	275	3.19	239	436	271 297	7618	3.68	281	3.20	244	
AGROPARTNER spol. s r. o.			238 298	7871	3.63	285	3.17	249	26/23	275 293	7975	3.68	293	3.14	250	436	513 296	7927	3.65	290	3.15	250	
Výsledky za predchádzajúci kontrolný rok			151 295	7988	4.25	340	3.15	251	25/16	216 293	9801	4.07	399	3.14	308	401	367 294	9055	4.14	374	3.14	285	
SÍDLO Plavecké Podhradie			Stav kráv:			1428	Vyradených kráv:			665	Zaradených prvôstok:			551	Narodených teliat:			1172	Pr.vek v mes.a dňoch: 50/ 5 Priemerná laktácia 2.90				
Ing.Vladimír Chovan - gen. riaditeľ, Ing.Stanislav Halač - riaditeľ ŽV																							
VÝSLEDKY ZA OKRES MALACKY			693 297	7461	3.57	266	3.17	237	27/13	1093 294	7988	3.61	288	3.21	256	432	1786 295	7783	3.59	280	3.19	249	
Výsledky za predchádzajúci kontrolný rok			623 297	5880	3.85	227	3.14	185	26/16	1122 293	6713	3.82	257	3.17	213	414	1745 295	6415	3.83	246	3.16	203	
POLNOHOSP. DRUŽSTVÁ:			68 293	6305	3.57	225	3.17	200	27/21	136 287	7317	3.71	272	3.22	236	454	204 289	6979	3.67	256	3.20	224	
SÚKROMNÝ SEKTOR:			625 297	7587	3.57	270	3.17	241	27/12	957 294	8083	3.59	290	3.21	259	429	1582 295	7887	3.58	283	3.19	252	

					-P R V Ě L A K T Á C I E-							-DRUHÉ A ĎALŠIE LAKTÁCIE-							V Š E T K Y L A K T Á C I E									
1	2	3	4	5	6	7	8	9	10	11	12	13	14	15	16	17	18	19	20	21	22	23	24	25	26	27	28	29

OKRES: PEZINOK

2 O N 3	H R	BUDMERICE		011	97 299	8786	3.88	341	3.12	274	26/24	113 294	9525	3.73	355	3.13	299	461	210	296	9184	3.80	349	3.13	287
Poľnohospodárske družstvo Budmerice					97 299	8786	3.88	341	3.12	274	26/24	113 294	9525	3.73	355	3.13	299	461	210	296	9184	3.80	349	3.13	287
Výsledky za predchádzajúci kontrolný rok					73 304	8095	3.50	283	3.17	256	24/28	112 297	7816	3.59	281	3.18	248	476	185	300	7926	3.55	282	3.17	251
SÍDLO Budmerice					Stav kráv: 303			Vyradených kráv: 136			Zaradených prvôstok: 133			Narodených teliat: 295											
Ing.Alexander Baxa - predseda, Pavol Macko - hl.zootechnik										Pr.vek v mes.a dňoch: 50/ 6					Priemerná laktácia 2.59										
2 O N 1	H	JABLONEC		021	17 301	5450	3.96	216	3.19	174	36/ 4	39 299	6120	3.96	243	3.16	193	466	56	299	5917	3.96	234	3.17	187
Poľnohospodárske družstvo Jablonec					17 301	5450	3.96	216	3.19	174	36/ 4	39 299	6120	3.96	243	3.16	193	466	56	299	5917	3.96	234	3.17	187
Výsledky za predchádzajúci kontrolný rok					9 299	5141	4.18	215	3.24	166	33/14	35 301	6450	4.36	281	3.28	211	475	44	300	6182	4.33	267	3.27	202
SÍDLO Jablonec					Stav kráv: 43			Vyradených kráv: 33			Zaradených prvôstok: 7			Narodených teliat: 28											
Ing.Dušan Lanák - predseda, Otto Petráš - zootechnik										Pr.vek v mes.a dňoch: 68/25					Priemerná laktácia 3.37										
2 O N 3	H	MODRA		031	65 298	7618	3.83	291	3.02	230	27/21	95 290	7365	4.02	296	3.15	232	443	160	293	7468	3.94	294	3.09	231
Vinohradnícke a poľnohos. družstvo Modra					65 298	7618	3.83	291	3.02	230	27/21	95 290	7365	4.02	296	3.15	232	443	160	293	7468	3.94	294	3.09	231
Výsledky za predchádzajúci kontrolný rok					47 295	7483	4.07	305	3.17	237	28/16	81 293	7006	4.03	282	3.17	222	427	128	294	7181	4.05	291	3.17	228
SÍDLO Modra					Stav kráv: 205			Vyradených kráv: 57			Zaradených prvôstok: 56			Narodených teliat: 134											
Ing.Borislav Jakabiovič - predseda, Ing.Vladimír Pilek - zootechnik										Pr.vek v mes.a dňoch: 57/15					Priemerná laktácia 2.87										
2 S N 3	H	ŠENKVICE		051	83 302	8871	3.78	335	3.16	280	29/19	149 299	9342	3.89	363	3.18	297	462	232	300	9173	3.85	353	3.17	291
Poľnohospodárske družstvo v Šenkviaciach					83 302	8871	3.78	335	3.16	280	29/19	149 299	9342	3.89	363	3.18	297	462	232	300	9173	3.85	353	3.17	291
Výsledky za predchádzajúci kontrolný rok					109 303	7955	3.69	293	3.30	263	29/11	112 301	8272	3.73	308	3.29	272	466	221	302	8116	3.71	301	3.30	267
SÍDLO Šenkvice					Stav kráv: 308			Vyradených kráv: 105			Zaradených prvôstok: 116			Narodených teliat: 280											
Ing.Karol Motyka - predseda, Ing.Ján Tirpák - hl.zootechnik										Pr.vek v mes.a dňoch: 54/10					Priemerná laktácia 2.55										
2 O N 3	H	VINIČNÉ		061	74 296	6252	4.54	284	3.01	188	28/15	129 289	6733	4.32	291	3.13	211	401	203	292	6558	4.40	288	3.09	203
Poľnohospodárske družstvo Viničné-S.Grob					74 296	6252	4.54	284	3.01	188	28/15	129 289	6733	4.32	291	3.13	211	401	203	292	6558	4.40	288	3.09	203
Výsledky za predchádzajúci kontrolný rok					78 300	6358	4.46	284	3.02	192	26/24	139 293	6912	4.27	295	3.11	215	392	217	296	6713	4.33	291	3.08	207
SÍDLO Viničné					Stav kráv: 224			Vyradených kráv: 141			Zaradených prvôstok: 106			Narodených teliat: 279											
Ing.Karol Motyka - predseda, Ing.Ján Tirpák - hl.zootechnik										Pr.vek v mes.a dňoch: 52/29					Priemerná laktácia 2.91										
VÝSLEDKY ZA OKRES PEZINOK					336 299	7854	3.96	311	3.09	243	28/15	525 294	8143	3.96	323	3.15	257	444	861	296	8030	3.96	318	3.13	251
Výsledky za predchádzajúci kontrolný rok					316 301	7443	3.87	288	3.19	237	27/21	479 296	7423	3.93	292	3.19	237	441	795	298	7431	3.91	290	3.19	237
POLNOHOSP. DRUŽSTVÁ:					336 299	7854	3.96	311	3.09	243	28/15	525 294	8143	3.96	323	3.15	257	444	861	296	8030	3.96	318	3.13	251
ŠLACHTITELSKÉ CHOVY:					83 302	8871	3.78	335	3.16	280	29/19	149 299	9342	3.89	363	3.18	297	462	232	300	9173	3.85	353	3.17	291

					- P R V Ě L A K T Á C I E -							- DRUHÉ A ĎALŠIE LAKTÁCIE -							V Š E T K Y L A K T Á C I E									
1	2	3	4	5	6	7	8	9	10	11	12	13	14	15	16	17	18	19	20	21	22	23	24	25	26	27	28	29

OKRES: SENEČ

2 O N 3 H	BERNOLÁKOVO	042	64	297	8203	3.75	308	3.24	266	25/ 6	96	298	8467	3.80	322	3.23	274	491	160	298	8362	3.78	316	3.24	271	
Poľnohospodárske družstvo Chorv. Grob			64	297	8203	3.75	308	3.24	266	25/ 6	96	298	8467	3.80	322	3.23	274	491	160	298	8362	3.78	316	3.24	271	
Výsledky za predchádzajúci kontrolný rok			65	300	8182	3.71	303	3.23	265	25/ 6	59	297	8538	3.81	325	3.25	277	515	124	299	8351	3.76	314	3.24	271	
SÍDLO Chorvátsky Grob			Stav kráv: 224				Vyradených kráv: 62				Zaradených prvôstok: 76				Narodených teliat: 179											
Pr.vek v mes.a dňoch: 52/ 4 Priemerná laktácia 2.60																										
2 O N 3 H	JÁNOŠÍKOVÁ	091	115	298	8082	3.68	297	3.22	260	25/ 4	72	298	8910	3.85	343	3.20	285	443	187	298	8401	3.75	315	3.21	270	
2 O N 1 H	NOVÁ LIPNICA	101	28	297	6823	3.45	235	3.20	219	24/29	154	297	7994	3.25	260	3.25	260	456	182	297	7814	3.28	256	3.24	253	
Úsvit p.Dunaji Poľnohospodárske družstvo			143	298	7835	3.64	285	3.21	252	25/ 3	226	297	8286	3.46	287	3.23	268	452	369	297	8111	3.52	286	3.22	262	
Výsledky za predchádzajúci kontrolný rok			162	300	7220	3.53	255	3.11	225	25/18	190	296	7866	3.60	283	3.10	244	437	352	298	7569	3.57	270	3.10	235	
SÍDLO Dunajská Lužná			Stav kráv: 498				Vyradených kráv: 168				Zaradených prvôstok: 181				Narodených teliat: 453											
Ing.Štefan Jajcaj - predseda, Ing.Ján Sovík - hl.zootechnik Pr.vek v mes.a dňoch: 49/13 Priemerná laktácia 2.58																										
2 O N 3 H	MOST PRI BRATISLAVE	071	136	298	8458	4.65	393	3.11	263	25/26	179	294	9395	4.59	431	3.13	294	402	315	296	8991	4.61	414	3.12	280	
RD podielnikov Most pri Bratislave			136	298	8458	4.65	393	3.11	263	25/26	179	294	9395	4.59	431	3.13	294	402	315	296	8991	4.61	414	3.12	280	
Výsledky za predchádzajúci kontrolný rok			116	296	7737	4.78	370	3.08	238	26/ 9	196	292	8864	4.63	411	3.07	272	398	312	294	8445	4.68	395	3.08	260	
SÍDLO Most pri Bratislave			Stav kráv: 338				Vyradených kráv: 194				Zaradených prvôstok: 150				Narodených teliat: 378											
Ing.Rudolf Horváth - predseda, Ing.Viera Glasnáková - hl.zootechnik Pr.vek v mes.a dňoch: 50/22 Priemerná laktácia 2.76																										
2 O N 3 H	TOMÁŠOV	132	50	301	6767	3.68	249	3.33	225	29/ 6	90	300	6747	3.78	255	3.34	226	495	140	300	6754	3.74	253	3.34	225	
Poľnohospodárske družstvo v Tomášove			50	301	6767	3.68	249	3.33	225	29/ 6	90	300	6747	3.78	255	3.34	226	495	140	300	6754	3.74	253	3.34	225	
Výsledky za predchádzajúci kontrolný rok			47	300	5507	3.54	195	3.18	175	30/12	106	299	5412	3.77	204	3.30	178	468	153	299	5441	3.70	201	3.26	177	
SÍDLO Tomášov			Stav kráv: 188				Vyradených kráv: 74				Zaradených prvôstok: 58				Narodených teliat: 124											
Pr.vek v mes.a dňoch: 60/30 Priemerná laktácia 2.75																										
2 O N 3 H	ZÁLESIE	061	49	302	8075	4.12	333	3.34	270	31/27	98	299	8112	3.96	321	3.31	269	522	147	300	8100	4.01	325	3.32	269	
AGRO MALINOVO, a.s.			49	302	8075	4.12	333	3.34	270	31/27	98	299	8112	3.96	321	3.31	269	522	147	300	8100	4.01	325	3.32	269	
Výsledky za predchádzajúci kontrolný rok			109	304	7658	3.93	301	3.19	244	31/21	80	301	7947	3.90	310	3.19	254	503	189	303	7781	3.91	305	3.19	248	
SÍDLO Malinovo			Stav kráv: 268				Vyradených kráv: 118				Zaradených prvôstok: 110				Narodených teliat: 196											
Ing.Alexander Szabados - predseda predstavenstva, Ing.Vladimír Pokrývka - zootechnik Pr.vek v mes.a dňoch: 58/20 Priemerná laktácia 2.42																										
VÝSLEDKY ZA OKRES SENEČ																										
Výsledky za predchádzajúci kontrolný rok			442	298	7986	4.04	323	3.21	256	26/17	689	297	8374	3.94	330	3.22	270	460	1131	298	8222	3.98	327	3.22	265	
POLNOHOSP. DRUŽSTVÁ:			393	298	7975	4.03	321	3.19	254	25/27	591	297	8417	3.93	331	3.21	270	450	984	297	8240	3.97	327	3.20	264	
SÚKROMNÝ SEKTOR:			49	302	8075	4.12	333	3.34	270	31/27	98	299	8112	3.96	321	3.31	269	522	147	300	8100	4.01	325	3.32	269	

					-P R V Ě L A K T Á C I E-							-DRUHÉ A ĎALŠIE LAKTÁCIE-							V Š E T K Y L A K T Á C I E									
1	2	3	4	5	6	7	8	9	10	11	12	13	14	15	16	17	18	19	20	21	22	23	24	25	26	27	28	29

OKRES: DUNAJSKÁ STREDA

6 O N 3	X H S	VELKÝ MEDER	011	32	301	4917	3.66	180	3.52	173	32/ 3	48	297	6049	3.38	204	3.44	208	431	80	298	5596	3.48	195	3.47	194
Horváth Zoltán				32	301	4917	3.66	180	3.52	173	32/ 3	48	297	6049	3.38	204	3.44	208	431	80	298	5596	3.48	195	3.47	194
Výsledky za predchádzajúci kontrolný rok				28	300	4265	3.78	161	3.38	144	32/13	53	295	4979	3.61	180	3.46	172	426	81	297	4732	3.66	173	3.44	163
SÍDLO Velký Meder				Stav kráv: 135				Vyradených kráv: 49				Zaradených prvôstok: 42				Narodených teliat: 101										
Ing.Zoltán Horváth - majiteľ												Pr.vek v mes.a dňoch: 57/14				Priemerná laktácia 2.61										
6 S N 3	H R	BÚŠLAK	011	44	301	9370	3.49	327	3.04	285	30/ 9	74	295	10432	3.58	374	3.04	318	418	118	297	10036	3.55	356	3.04	305
6 O N 3	H X	DUNAJSKÝ KLÁTOV	021	137	294	7781	3.48	271	3.14	245	29/18	179	294	8946	3.47	311	3.13	280	445	316	294	8441	3.48	293	3.14	265
Školské hospodárstvo - Búšlak, spol.s ro				181	296	8167	3.48	284	3.11	254	29/23	253	294	9381	3.51	329	3.11	291	437	434	295	8875	3.50	310	3.11	276
Výsledky za predchádzajúci kontrolný rok				154	296	8225	3.34	275	3.15	259	31/12	258	294	8771	3.44	301	3.18	279	440	412	295	8566	3.40	291	3.17	272
SÍDLO Veľké Dvorníky				Stav kráv: 496				Vyradených kráv: 237				Zaradených prvôstok: 184				Narodených teliat: 441										
Pavol Bíró - konateľ, Ing.Juraj Nagy - konateľ												Pr.vek v mes.a dňoch: 58/12				Priemerná laktácia 2.75										
2 O N 3	R H	DOLNÝ ŠTÁL	011	82	302	6844	3.43	235	3.20	219	28/15	170	298	7621	3.36	256	3.23	246	469	252	299	7368	3.38	249	3.22	237
Poľnohospodárske družstvo Dolný Štál				82	302	6844	3.43	235	3.20	219	28/15	170	298	7621	3.36	256	3.23	246	469	252	299	7368	3.38	249	3.22	237
Výsledky za predchádzajúci kontrolný rok				97	303	6728	3.56	240	3.14	211	26/30	162	299	7471	3.46	258	3.19	238	453	259	301	7193	3.49	251	3.17	228
SÍDLO Dolný Štál				Stav kráv: 314				Vyradených kráv: 126				Zaradených prvôstok: 105				Narodených teliat: 274										
Ing.Tibor Molnár - predseda, MVDr.Szilárd Csölle - zootechnik												Pr.vek v mes.a dňoch: 57/16				Priemerná laktácia 2.78										
6 O N 3	H	HOLICE	011	80	300	7817	3.53	276	3.09	241	27/15	134	297	7948	3.62	287	3.18	253	439	214	298	7899	3.58	283	3.14	248
Poľnohospodárske družstvo Holice na Ost.				80	300	7817	3.53	276	3.09	241	27/15	134	297	7948	3.62	287	3.18	253	439	214	298	7899	3.58	283	3.14	248
Výsledky za predchádzajúci kontrolný rok				73	294	7152	3.77	270	3.19	228	27/27	148	294	7815	3.77	295	3.23	252	443	221	294	7596	3.77	286	3.21	244
SÍDLO Holice na Ostrove				Stav kráv: 303				Vyradených kráv: 125				Zaradených prvôstok: 144				Narodených teliat: 300										
Ing.Štefan Huszár - predseda, Gabriel Pongrácz - zootechnik												Pr.vek v mes.a dňoch: 53/21				Priemerná laktácia 2.78										
2 O N 3	H	HORNÁ POTÔŇ	011	97	299	5916	4.31	255	3.19	189	26/ 3	171	297	6344	4.32	274	3.22	204	436	268	298	6189	4.31	267	3.21	199
Poľnohospodárske družstvo Horná Potôň				97	299	5916	4.31	255	3.19	189	26/ 3	171	297	6344	4.32	274	3.22	204	436	268	298	6189	4.31	267	3.21	199
Výsledky za predchádzajúci kontrolný rok				123	299	6015	4.37	263	3.31	199	25/26	159	298	6335	4.32	274	3.30	209	434	282	298	6196	4.34	269	3.30	204
SÍDLO Horná Potôň				Stav kráv: 344				Vyradených kráv: 158				Zaradených prvôstok: 135				Narodených teliat: 292										
Ing.Oszkár Brezovszky - predseda, Ladislav Húsvét - zootechnik												Pr.vek v mes.a dňoch: 50/21				Priemerná laktácia 2.53										
6 O N 3	H	HORNÝ BAR	011	44	304	7822	4.26	333	3.24	253	29/19	48	300	7453	4.24	316	3.30	246	524	92	302	7630	4.25	324	3.27	250
Poľnohosp.družstvo podielnikov Horný Bar				44	304	7822	4.26	333	3.24	253	29/19	48	300	7453	4.24	316	3.30	246	524	92	302	7630	4.25	324	3.27	250
Výsledky za predchádzajúci kontrolný rok				51	304	7464	4.18	312	3.24	242	27/12	77	303	7873	4.36	343	3.21	253	542	128	304	7710	4.29	331	3.22	249
SÍDLO Horný Bar				Stav kráv: 207				Vyradených kráv: 70				Zaradených prvôstok: 70				Narodených teliat: 143										
Ing.Oszkár Brezovszky - predseda, Ladislav Húsvét - zootechnik												Pr.vek v mes.a dňoch: 56/14				Priemerná laktácia 2.61										
2 O N 3	H	BAKA	011	125	300	6960	3.54	247	3.28	228	27/ 7	180	294	7270	3.58	260	3.25	237	420	305	296	7143	3.57	255	3.27	233
2 O N 3	H	KRÁLOVIČOVE KRAČANY	021	59	301	7169	4.15	298	3.22	231	27/12	94	298	7363	4.15	306	3.15	232	427	153	299	7288	4.15	303	3.18	232
Poľnohospodárske družstvo Jurová				184	300	7027	3.74	263	3.26	229	27/ 8	274	295	7302	3.78	276	3.22	235	423	458	297	7191	3.76	271	3.24	233
Výsledky za predchádzajúci kontrolný rok				151	298	6854	3.51	240	3.28	225	26/23	307	293	7297	3.37	246	3.22	235	417	458	295	7151	3.41	244	3.24	232
SÍDLO Jurová				Stav kráv: 570				Vyradených kráv: 252				Zaradených prvôstok: 248				Narodených teliat: 504										
Ing.Pavel Výboch - predseda, MVD.rGabriel Csicsai - hlavný zootechnik												Pr.vek v mes.a dňoch: 53/25				Priemerná laktácia 2.87										
2 O N 3	H R S	KÚTNIKY	011	69	299	7120	3.75	267	3.23	230	29/19	106	298	7465	3.80	283	3.28	245	450	175	299	7329	3.78	277	3.26	239
Poľnohospodárske družstvo Kútники				69	299	7120	3.75	267	3.23	230	29/19	106	298	7465	3.80	283	3.28	245	450	175	299	7329	3.78	277	3.26	239
Výsledky za predchádzajúci kontrolný rok				63	300	6204	3.79	235	3.18	198	27/14	92	296	6629	3.80	252	3.22	213	471	155	298	6456	3.80	245	3.20	207
SÍDLO Kútники				Stav kráv: 222				Vyradených kráv: 111				Zaradených prvôstok: 92				Narodených teliat: 193										
Ing.František Haramia - predseda, Dezider Navrátil - hlavný zootechnik												Pr.vek v mes.a dňoch: 54/29				Priemerná laktácia 2.68										

					-P R V Ě L A K T Á C I E-							-DRUHÉ A ĎALŠIE LAKTÁCIE-							V Š E T K Y L A K T Á C I E									
1	2	3	4	5	6	7	8	9	10	11	12	13	14	15	16	17	18	19	20	21	22	23	24	25	26	27	28	29

OKRES: DUNAJSKÁ STREDA

6 O N 3 H	LÚČ NA OSTROVE	011	120 301	7932 3.56	282 3.15	250 28/27	155 301	8976 3.66	329 3.11	279 467	275 301	8520 3.62	308 3.12	266				
Polnohospodárske družstvo Lúč na Ostrove			120 301	7932 3.56	282 3.15	250 28/27	155 301	8976 3.66	329 3.11	279 467	275 301	8520 3.62	308 3.12	266				
Výsledky za predchádzajúci kontrolný rok			79 305	7695 3.60	277 3.21	247 27/ 3	151 300	8675 3.65	317 3.12	271 482	230 302	8338 3.64	303 3.15	263				
SÍDLO Lúč na Ostrove			Stav kráv: 343				Vyradených kráv: 155				Zaradených prvôstok: 117				Narodených teliat: 319			
Ing.Alexander Kulcsár - predseda, Tibor Marton - hlavný zootechnik											Pr.vek v mes.a dňoch: 55/16				Priemerná laktácia 2.78			
2 O N 3 H	VOJTECHOVCE	011	35 299	5979 4.05	242 3.16	189 29/30	69 292	6562 4.03	264 3.20	210 422	104 294	6366 4.03	257 3.19	203				
Polnohospodárske družstvo Nový Život			35 299	5979 4.05	242 3.16	189 29/30	69 292	6562 4.03	264 3.20	210 422	104 294	6366 4.03	257 3.19	203				
Výsledky za predchádzajúci kontrolný rok			36 298	5094 4.29	219 3.24	165 28/ 7	83 295	5720 4.14	237 3.19	182 419	119 296	5531 4.18	231 3.20	177				
SÍDLO Nový Život			Stav kráv: 119				Vyradených kráv: 65				Zaradených prvôstok: 50				Narodených teliat: 90			
Ing.Ján Pisarčík - predseda, Ing.Jozef Bajza - hlavný zootechnik											Pr.vek v mes.a dňoch: 55/ 4				Priemerná laktácia 3.01			
2 O N 3 R H S	OHRADY	011	82 301	4812 3.85	185 3.28	158 29/22	106 298	5808 3.84	223 3.28	191 424	188 299	5374 3.84	206 3.28	176				
Polnohospodárske družstvo Ohrady			82 301	4812 3.85	185 3.28	158 29/22	106 298	5808 3.84	223 3.28	191 424	188 299	5374 3.84	206 3.28	176				
Výsledky za predchádzajúci kontrolný rok			54 300	5414 3.86	209 3.26	176 29/18	101 294	5883 3.87	227 3.38	199 424	155 296	5719 3.86	221 3.34	191				
SÍDLO Ohrady			Stav kráv: 230				Vyradených kráv: 69				Zaradených prvôstok: 65				Narodených teliat: 197			
Ludovít Mészáros - predseda, Eugen Bartal - zootechnik											Pr.vek v mes.a dňoch: 56/ 7				Priemerná laktácia 2.78			
6 O N 3 H X	OKOČ	011	184 301	6205 3.93	244 3.31	206 25/10	246 297	6451 3.94	254 3.31	213 408	430 299	6346 3.94	250 3.31	210				
Polnohospodárske družstvo Okoč - Sokolec			184 301	6205 3.93	244 3.31	206 25/10	246 297	6451 3.94	254 3.31	213 408	430 299	6346 3.94	250 3.31	210				
Výsledky za predchádzajúci kontrolný rok			183 299	6109 3.95	241 3.28	201 25/21	254 297	6679 4.04	270 3.28	219 404	437 298	6440 4.01	258 3.28	211				
SÍDLO Okoč			Stav kráv: 544				Vyradených kráv: 205				Zaradených prvôstok: 191				Narodených teliat: 510			
Ing.Štefan Végh - predseda, Ladislav Lukovics - hlavný zootechnik											Pr.vek v mes.a dňoch: 49/26				Priemerná laktácia 2.62			
1 S N 1 S	ORECHOVÁ POTÔŇ	011	18 294	5381 4.36	234 3.48	188 38/ 2	38 301	5610 4.41	247 3.45	194 521	56 299	5537 4.39	243 3.46	192				
1 S N 1 S	ORECHOVÁ POTÔŇ	013	30 301	5087 4.34	221 3.57	181 37/ 9	53 301	5521 4.22	233 3.47	192 462	83 301	5364 4.26	229 3.50	188				
1 S N 1 S	ORECHOVÁ POTÔŇ	014	19 299	5162 4.33	224 3.37	174 37/20	26 296	5560 4.51	251 3.44	191 482	45 298	5392 4.44	239 3.41	184				
1 S N 1 S	ORECHOVÁ POTÔŇ	015	30 304	5518 4.29	237 3.44	190 36/27	55 300	5666 4.37	248 3.48	197 448	85 302	5613 4.35	244 3.47	195				
Chov spolu			97 300	5289 4.33	229 3.47	184 37/12	172 300	5593 4.35	244 3.47	194 473	269 300	5484 4.35	238 3.47	190				
Polnohospodárske družstvo Orechová Potôň			97 300	5289 4.33	229 3.47	184 37/12	172 300	5593 4.35	244 3.47	194 473	269 300	5484 4.35	238 3.47	190				
Výsledky za predchádzajúci kontrolný rok			103 300	4839 4.19	203 3.51	170 36/ 3	178 300	5479 4.28	235 3.48	191 483	281 300	5245 4.25	223 3.49	183				
SÍDLO Orechová Potôň			Stav kráv: 396				Vyradených kráv: 108				Zaradených prvôstok: 111				Narodených teliat: 298			
Ing.Štefan Tóth - predseda, MVDr.Magdaléna Tóthová - hlavný zootechnik											Pr.vek v mes.a dňoch: 67/21				Priemerná laktácia 3.00			
6 O N 3 H	ŠAMORÍN	021	110 300	7100 4.08	290 3.26	231 27/28	189 295	7091 4.19	297 3.27	232 439	299 297	7094 4.15	294 3.27	232				
Polnohospodárske družstvo Šamorín			110 300	7100 4.08	290 3.26	231 27/28	189 295	7091 4.19	297 3.27	232 439	299 297	7094 4.15	294 3.27	232				
Výsledky za predchádzajúci kontrolný rok			108 300	6354 4.03	256 3.19	203 26/30	227 294	6804 3.89	265 3.16	215 444	335 296	6659 3.94	262 3.17	211				
SÍDLO Šamorín			Stav kráv: 503				Vyradených kráv: 248				Zaradených prvôstok: 302				Narodených teliat: 504			
Ing.István Pomichal - predseda, MVDr.Vojtech Plutzer - podpredseda											Pr.vek v mes.a dňoch: 47/ 8				Priemerná laktácia 2.65			
6 O N 1 R	TOPOLNÍKY	011	35 298	5910 3.76	222 3.27	193 27/ 6	96 295	6578 3.58	236 3.25	214 440	131 296	6399 3.62	232 3.25	208				
6 O N 1 R	TOPOLNÍKY	012	12 303	5752 4.06	234 3.31	191 27/23	8 302	7046 3.65	258 3.31	233 490	20 303	6269 3.88	243 3.31	208				
6 O N 1 R	TOPOLNÍKY	013	11 289	5437 3.85	210 3.23	176 26/16	15 287	6519 3.49	227 3.21	209 389	26 288	6061 3.63	220 3.22	195				
6 O N 1 R	TOPOLNÍKY	014	8 301	6672 3.65	244 3.17	211 28/13	21 294	6570 3.57	234 3.16	207 469	29 296	6598 3.59	237 3.16	208				
6 O N 1 R	TOPOLNÍKY	015	39 302	6164 3.72	229 3.29	203 27/28	78 292	6442 3.55	229 3.25	210 446	117 295	6349 3.61	229 3.27	207				
6 O N 1 R	TOPOLNÍKY	016	12 304	6235 3.89	242 3.33	208 27/23	17 291	6335 3.61	228 3.31	210 424	29 296	6294 3.72	234 3.32	209				
6 O N 1 R	TOPOLNÍKY	017	11 302	5683 3.73	212 3.34	190 28/ 2	29 296	6763 3.51	237 3.25	220 463	40 297	6466 3.57	231 3.27	212				
AGROTOP Topolníky, a.s.			128 300	5990 3.78	227 3.28	197 27/19	264 294	6553 3.56	233 3.25	213 444	392 296	6369 3.63	231 3.26	207				
Výsledky za predchádzajúci kontrolný rok			114 299	5890 3.78	223 3.28	193 27/20	263 294	6401 3.74	239 3.31	212 448	377 296	6246 3.75	234 3.30	206				
SÍDLO Topolníky			Stav kráv: 464				Vyradených kráv: 165				Zaradených prvôstok: 142				Narodených teliat: 453			
Ing.Štefan Papp - predseda predstavenstva a., Ing.Ignác Forró - hlavný zootechnik											Pr.vek v mes.a dňoch: 59/11				Priemerná laktácia 3.20			

					-P R V Ě L A K T Á C I E-							-DRUHÉ A ĎALŠIE LAKTÁCIE-							V Š E T K Y L A K T Á C I E									
1	2	3	4	5	6	7	8	9	10	11	12	13	14	15	16	17	18	19	20	21	22	23	24	25	26	27	28	29

OKRES: DUNAJSKÁ STREDA

2 O N 3 R	TRHOVÁ HRADSKÁ	011	159 298	6094 3.79	231 3.20	195	26/13	212 289	6735 3.61	243 3.20	215 433	371 293	6460 3.68	238 3.20	207	
Podielnicke polnohosp.družst.Trhové Mýto			159 298	6094 3.79	231 3.20	195	26/13	212 289	6735 3.61	243 3.20	215 433	371 293	6460 3.68	238 3.20	207	
Výsledky za predchádzajúci kontrolný rok			126 300	5654 3.87	219 3.31	187	27/ 4	195 295	6454 3.68	238 3.16	204 416	321 297	6140 3.75	230 3.21	197	
SÍDLO	Trhová Hradská		Stav kráv: 402				Vyradených kráv: 164				Zaradených prvôstok: 165		Narodených teliat: 441			
Ing.Štefan Varga - predseda, Ing.Daniel Bíró - hlavný zooteknik											Pr.vek v mes.a dňoch: 53/21		Priemerná laktácia 2.85			
2 O N 3 H S	VELKÉ BLAHOVO	011	44 302	8066 3.88	313 3.21	259	27/21	106 295	8194 3.50	287 3.24	266 436	150 297	8156 3.61	294 3.23	264	
Polnohospodárske družstvo Velké Blahovo			44 302	8066 3.88	313 3.21	259	27/21	106 295	8194 3.50	287 3.24	266 436	150 297	8156 3.61	294 3.23	264	
Výsledky za predchádzajúci kontrolný rok			60 296	6179 3.23	199 3.25	201	25/12	86 291	6936 3.30	229 3.24	225 450	146 293	6625 3.27	217 3.25	215	
SÍDLO	Velké Blahovo		Stav kráv: 208				Vyradených kráv: 76				Zaradených prvôstok: 78		Narodených teliat: 207			
Ing.Ottó Bíró Csc - predseda, MVDr.Imre Bohuniczký - podpredseda											Pr.vek v mes.a dňoch: 56/29		Priemerná laktácia 3.12			
2 O N 3 H S	VRAKÚŇ	011	88 289	5380 3.89	210 3.27	176	25/30	296 285	6570 3.71	244 3.25	213 390	384 286	6297 3.75	236 3.25	205	
ARVUM, Polnohospodárske družstvo			88 289	5380 3.89	210 3.27	176	25/30	296 285	6570 3.71	244 3.25	213 390	384 286	6297 3.75	236 3.25	205	
Výsledky za predchádzajúci kontrolný rok			241 296	5774 3.67	212 3.18	184	27/24	207 287	5870 3.78	222 3.25	191 397	448 292	5818 3.72	217 3.21	187	
SÍDLO	Vrakúň		Stav kráv: 458				Vyradených kráv: 136				Zaradených prvôstok: 151		Narodených teliat: 483			
											Pr.vek v mes.a dňoch: 53/28		Priemerná laktácia 3.00			
2 O N 3 H	ČENKOVCE	011	75 298	6329 4.10	260 3.37	213	30/ 7	62 298	6286 4.12	259 3.34	210 458	137 298	6310 4.11	259 3.36	212	
GOLD MILK spol. s r. o.			75 298	6329 4.10	260 3.37	213	30/ 7	62 298	6286 4.12	259 3.34	210 458	137 298	6310 4.11	259 3.36	212	
Výsledky za predchádzajúci kontrolný rok			70 299	6331 4.10	260 3.37	213	30/12	56 292	6444 4.18	270 3.32	214 480	126 296	6381 4.14	264 3.35	214	
SÍDLO	Čenkovce		Stav kráv: 198				Vyradených kráv: 97				Zaradených prvôstok: 72		Narodených teliat: 116			
Ján Kovács - konateľ											Pr.vek v mes.a dňoch: 49/ 6		Priemerná laktácia 2.18			
6 S N 3 H	MALÉ DVORNÍKY	011	67 300	8426 3.77	317 3.09	261	28/26	103 293	8642 3.75	324 3.11	269 423	170 295	8557 3.76	321 3.10	266	
ISTRA Malé Dvorníky, spol. s r. o.			67 300	8426 3.77	317 3.09	261	28/26	103 293	8642 3.75	324 3.11	269 423	170 295	8557 3.76	321 3.10	266	
Výsledky za predchádzajúci kontrolný rok			48 299	7967 3.73	297 3.07	244	29/11	104 296	8522 3.71	316 3.07	261 444	152 297	8347 3.72	310 3.07	256	
SÍDLO	Malé Dvorníky		Stav kráv: 210				Vyradených kráv: 97				Zaradených prvôstok: 88		Narodených teliat: 209			
Ing.Róbert Bartalos - konateľ, Gabriel Rákoczi - konateľ											Pr.vek v mes.a dňoch: 54/29		Priemerná laktácia 2.84			
6 O N 1 H	KLÚČOVEC	021	26 302	5652 3.70	209 3.15	178	28/23	67 301	7016 3.82	268 3.20	225 487	93 301	6635 3.79	252 3.19	212	
6 O N 1 H	MEDVEĎOV	031	80 298	6155 3.25	200 3.21	198	27/24	43 294	6439 3.42	220 3.28	211 417	123 297	6254 3.31	207 3.24	202	
6 O N 1 H	PATAŠ	041	159 298	7649 3.61	276 3.16	242	26/30	210 298	8571 3.68	316 3.23	277 430	369 298	8174 3.65	299 3.20	262	
1 S N 3 H	ŇÁRAD	051	81 303	8586 3.31	284 3.13	269	25/15	157 303	9986 3.28	327 3.17	317 453	238 303	9510 3.29	312 3.16	300	
MEDZIČILIZIE, a. s.			346 300	7373 3.46	255 3.16	233	26/29	477 300	8626 3.53	304 3.21	277 445	823 300	8099 3.50	284 3.19	258	
Výsledky za predchádzajúci kontrolný rok			309 300	7689 3.66	281 3.18	244	26/24	455 298	8593 3.76	324 3.25	279 451	764 299	8227 3.72	306 3.22	265	
SÍDLO	Čiližská Radvaň		Stav kráv: 1053				Vyradených kráv: 483				Zaradených prvôstok: 381		Narodených teliat: 808			
Ing.Štefan Vida - predseda predstavenstva a.s, Ing.Peter Görözdi - zooteknik špec. HD											Pr.vek v mes.a dňoch: 51/ 3		Priemerná laktácia 2.60			
2 O N 1 H	JANÍKY	021	28 299	6801 4.09	278 3.24	220	28/24	52 297	6913 4.13	285 3.31	229 425	80 298	6874 4.11	283 3.29	226	
2 O N 1 H	JANÍKY	022	5 303	6513 4.09	266 3.32	216	27/18	10 291	6510 4.30	280 3.35	218 419	15 295	6511 4.23	276 3.34	218	
2 O N 1 H	JANÍKY	024	39 299	6785 4.18	283 3.28	223	27/30	33 302	7043 4.23	298 3.37	238 429	72 300	6903 4.20	290 3.33	230	
2 O N 1 H	JANÍKY	025	42 304	7593 3.99	303 3.31	251	27/12	32 301	7792 4.13	322 3.40	265 443	74 303	7679 4.05	311 3.35	257	
	<i>Chov spolu</i>	<i>02</i>	<i>114 301</i>	<i>7075 4.08</i>	<i>289 3.28</i>	<i>232</i>	<i>27/29</i>	<i>127 299</i>	<i>7136 4.17</i>	<i>297 3.36</i>	<i>239 430</i>	<i>241 300</i>	<i>7107 4.12</i>	<i>293 3.32</i>	<i>236</i>	
2 O N 3 H	NOVÝ TRH	041	92 302	6298 3.55	224 3.42	215	28/11	150 299	7275 3.42	249 3.36	244 439	242 300	6904 3.47	239 3.38	233	
AGRO BIO Hubice, a.s.			206 302	6728 3.86	260 3.34	225	28/ 4	277 299	7211 3.76	271 3.36	242 435	483 300	7005 3.80	266 3.35	235	
Výsledky za predchádzajúci kontrolný rok			209 300	6498 3.91	254 3.20	208	26/26	342 295	7014 3.90	274 3.25	228 417	551 297	6818 3.90	266 3.23	220	
SÍDLO	Hubice		Stav kráv: 640				Vyradených kráv: 347				Zaradených prvôstok: 306		Narodených teliat: 568			
Ing.Zita Dalmadyová - predseda predstavenstva a., Ing.Luboš Bohumil - výrobný námestník											Pr.vek v mes.a dňoch: 49/ 6		Priemerná laktácia 2.57			

					-P R V Ě L A K T Á C I E -							-DRUHÉ A ĎALŠIE LAKTÁCIE -							V Š E T K Y L A K T Á C I E									
1	2	3	4	5	6	7	8	9	10	11	12	13	14	15	16	17	18	19	20	21	22	23	24	25	26	27	28	29

OKRES: DUNAJSKÁ STREDA

6 O N 3 H	NOVÝ DVOR	011	336	302	10414	3.57	371	3.13	326	25/15	430	302	11826	3.81	451	3.20	379	401	766	302	11207	3.71	416	3.17	356			
2 O N 3 H	DOLNÝ BAR	031	37	301	8809	3.92	345	3.23	285	25/26	104	302	9704	4.03	391	3.24	315	402	141	302	9469	4.00	379	3.24	307			
Dan-Slovakia Agrar a.s.			373	302	10255	3.60	369	3.14	322	25/17	534	302	11413	3.85	439	3.21	366	401	907	302	10937	3.75	410	3.18	348			
Výsledky za predchádzajúci kontrolný rok			430	297	9274	3.70	343	3.21	298	26/21	453	296	10498	3.84	403	3.23	339	449	883	296	9902	3.78	374	3.22	319			
SÍDLO Velký Meder			Stav kráv: 1289							Vyradených kráv: 385							Zaradených prvôstok: 498							Narodených teliat: 1113				
Mogens Hansen - predseda predstavenstva a.,			Ing.Zoltán Domonkos - hlavný zootechnik							Pr.vek v mes.a dňoch: 47/ 4							Priemerná laktácia 2.46											

VÝSLEDKY ZA OKRES

DUNAJSKÁ STREDA

Výsledky za predchádzajúci kontrolný rok	2910	299	6937	3.76	261	3.23	224	27/21	4411	296	7485	3.78	283	3.23	242	440	7321	297	7267	3.77	274	3.23	235
POLNOHOSP. DRUŽSTVÁ:	1475	300	6561	3.85	253	3.24	212	28/ 3	2454	295	7003	3.82	268	3.24	227	435	3929	297	6837	3.83	262	3.24	222
SÚKROMNÝ SEKTOR:	1408	300	7957	3.63	289	3.19	254	27/17	2018	298	8860	3.69	327	3.22	285	430	3426	299	8489	3.66	311	3.21	272
ŠLACHTITELSKÉ CHOVY:	289	301	7562	3.70	280	3.18	241	30/30	506	299	8285	3.68	305	3.20	265	449	795	300	8022	3.69	296	3.20	256

					-P R V Ě L A K T Á C I E-							-DRUHÉ A ĎALŠIE LAKTÁCIE-							V Š E T K Y L A K T Á C I E									
1	2	3	4	5	6	7	8	9	10	11	12	13	14	15	16	17	18	19	20	21	22	23	24	25	26	27	28	29

OKRES: GALANTA

2 O N 3 H X ČIERNA VODA 011 1 298 4454 4.96 221 3.19 142 27/19 6 281 5916 4.48 265 3.43 203 764 7 284 5707 4.54 259 3.41 194
A-K-T NATURAL, spol.s.r.o. **1 298 4454 4.96 221 3.19 142 27/19 6 281 5916 4.48 265 3.43 203 764 7 284 5707 4.54 259 3.41 194**

Výsledky za predchádzajúci kontrolný rok

SÍDLO Mostová Stav kráv: 119 Vyradených kráv: 20 Zaradených prvôstok: 35 Narodených teliat: 90
 Ladislav Kádár - konateľ, Ladislav Csóka - zootechnik Pr.vek v mes.a dňoch: 66/15 Priemerná laktácia 2.84

2 O N 3 S R DOLNÉ SALIBY 011 86 295 5724 3.90 223 3.34 191 29/30 192 291 5970 3.82 228 3.33 199 392 278 292 5894 3.85 227 3.33 196
ELVÍRA s.r.o. **86 295 5724 3.90 223 3.34 191 29/30 192 291 5970 3.82 228 3.33 199 392 278 292 5894 3.85 227 3.33 196**

Výsledky za predchádzajúci kontrolný rok

SÍDLO Dolné Saliby Stav kráv: 356 Vyradených kráv: 111 Zaradených prvôstok: 130 Narodených teliat: 371
 Ing.Artúr Bergendi - konateľ, Ing.Ján Varga - konateľ Pr.vek v mes.a dňoch: 56/ 1 Priemerná laktácia 3.17

2 O N 3 R S JAVORINKA 011 48 296 6408 4.67 299 3.18 203 26/ 2 108 293 7547 4.35 328 3.16 238 381 156 294 7196 4.43 319 3.16 228
Poľnohospodárske družstvo Javorinka **48 296 6408 4.67 299 3.18 203 26/ 2 108 293 7547 4.35 328 3.16 238 381 156 294 7196 4.43 319 3.16 228**

Výsledky za predchádzajúci kontrolný rok

SÍDLO Galanta Stav kráv: 166 Vyradených kráv: 59 Zaradených prvôstok: 60 Narodených teliat: 189
 Tibor Kalina - predseda, Miroslav Rigo - zootechnik Pr.vek v mes.a dňoch: 54/ 7 Priemerná laktácia 3.11

2 O N 3 H S HOSTE 021 74 299 9094 3.95 359 3.13 285 28/17 172 296 9290 3.68 342 3.15 293 450 246 297 9231 3.76 347 3.14 290
Poľnohosp.- obchodné družstvo Abrahám **74 299 9094 3.95 359 3.13 285 28/17 172 296 9290 3.68 342 3.15 293 450 246 297 9231 3.76 347 3.14 290**

Výsledky za predchádzajúci kontrolný rok

SÍDLO Abrahám Stav kráv: 386 Vyradených kráv: 196 Zaradených prvôstok: 177 Narodených teliat: 412
 Pr.vek v mes.a dňoch: 55/18 Priemerná laktácia 2.96

2 O N 3 S X JELKA 011 30 282 4762 4.45 212 3.13 149 31/11 175 283 5762 3.89 224 3.07 177 381 205 282 5616 3.96 222 3.08 173
 2 O N 3 S X JELKA 012 1 255 2840 3.52 100 3.03 86 33/ 6 1 305 5721 4.68 268 3.08 176 376 2 280 4281 4.30 184 3.06 131

Chov spolu 01 31 281 4700 4.43 208 3.12 147 31/12 176 283 5762 3.90 224 3.07 177 381 207 282 5603 3.96 222 3.08 173

POLAGRO, s.r.o. Jelka **31 281 4700 4.43 208 3.12 147 31/12 176 283 5762 3.90 224 3.07 177 381 207 282 5603 3.96 222 3.08 173**

Výsledky za predchádzajúci kontrolný rok

SÍDLO Jelka Stav kráv: 177 Vyradených kráv: 49 Zaradených prvôstok: 16 Narodených teliat: 180
 Vincent Morvai - konateľ, Koloman Ábrahám - zootechnik Pr.vek v mes.a dňoch: 77/ 0 Priemerná laktácia 4.11

2 O N 3 R S H KAJAL 011 70 297 7435 4.65 346 3.15 234 28/ 7 124 297 7869 4.57 360 3.18 250 416 194 297 7712 4.60 355 3.17 245
Poľnohospod. družstvo Topolnica v Kajali **70 297 7435 4.65 346 3.15 234 28/ 7 124 297 7869 4.57 360 3.18 250 416 194 297 7712 4.60 355 3.17 245**

Výsledky za predchádzajúci kontrolný rok

SÍDLO Kajal Stav kráv: 206 Vyradených kráv: 78 Zaradených prvôstok: 56 Narodených teliat: 201
 Ing.Alojz Frenyák - predseda, Július Frenyák - zootechnik Pr.vek v mes.a dňoch: 64/29 Priemerná laktácia 3.51

2 O N 3 S PUSTÉ SADY 051 77 283 3749 4.33 162 3.51 131 29/12 208 286 4221 4.22 178 3.45 146 435 285 285 4093 4.25 174 3.47 142
 2 S N 3 S PUSTÉ SADY 052 71 295 4624 4.39 203 3.46 160 28/21 101 298 5658 4.34 246 3.45 195 444 172 297 5231 4.36 228 3.45 181

RaVOD PATA roľn. a výrobnobch.družstvo **148 288 4169 4.37 182 3.48 145 29/ 2 309 290 4691 4.27 200 3.45 162 438 457 290 4522 4.30 194 3.46 156**

Výsledky za predchádzajúci kontrolný rok

SÍDLO Pata Stav kráv: 507 Vyradených kráv: 150 Zaradených prvôstok: 122 Narodených teliat: 334
 Pr.vek v mes.a dňoch: 61/ 8 Priemerná laktácia 3.17

2 O N 3 H R S TRSTICE 011 106 299 7425 3.31 246 3.25 241 26/24 191 293 7564 3.40 257 3.25 246 406 297 295 7514 3.37 253 3.25 244
AGRIMPEX družstvo Trstice **106 299 7425 3.31 246 3.25 241 26/24 191 293 7564 3.40 257 3.25 246 406 297 295 7514 3.37 253 3.25 244**

Výsledky za predchádzajúci kontrolný rok

SÍDLO Trstice Stav kráv: 376 Vyradených kráv: 144 Zaradených prvôstok: 138 Narodených teliat: 353
 Arpád Gútai - predseda, Ivan Mintál - zootechnik Pr.vek v mes.a dňoch: 61/22 Priemerná laktácia 3.61

					- P R V Ě L A K T Á C I E -							- DRUHÉ A DALŠIE LAKTÁCIE -							V Š E T K Y L A K T Á C I E									
1	2	3	4	5	6	7	8	9	10	11	12	13	14	15	16	17	18	19	20	21	22	23	24	25	26	27	28	29

OKRES: GALANTA

2 O N 3	H	ČIERNY BROD Č. 450	011		46	299	7398	3.73	276	3.07	227	25/20	128	299	8954	3.61	323	3.18	285	470	174	299	8542	3.64	311	3.15	269			
FYZOKOL spol. s r.o. Čierny Brod					46	299	7398	3.73	276	3.07	227	25/20	128	299	8954	3.61	323	3.18	285	470	174	299	8542	3.64	311	3.15	269			
Výsledky za predchádzajúci kontrolný rok					43	302	6518	3.75	244	3.25	212	26/ 3	92	298	6965	3.97	276	3.32	231	469	135	299	6823	3.90	266	3.30	225			
SÍDLO Čierny Brod					Stav kráv: 209							Vyradených kráv: 88							Zaradených prvôstok: 82							Narodených teliat: 201				
Ing.Imrich Kaprinay Csc. - konateľ, Tibor Pavel - hl.zootechnik					Pr.vek v mes.a dňoch: 56/23							Priemerná laktácia							2.97											
2 O N 3	H R S	ŠOPORŇA	011		79	300	8379	3.78	317	3.28	275	26/23	98	294	9318	3.60	336	3.23	301	422	177	297	8899	3.68	327	3.25	290			
AGRICOLA spol. s r.o. Šoporňa					79	300	8379	3.78	317	3.28	275	26/23	98	294	9318	3.60	336	3.23	301	422	177	297	8899	3.68	327	3.25	290			
Výsledky za predchádzajúci kontrolný rok					73	301	8038	3.61	290	3.22	259	26/14	113	294	8971	3.60	323	3.26	292	435	186	296	8605	3.60	310	3.24	279			
SÍDLO Šoporňa					Stav kráv: 207							Vyradených kráv: 121							Zaradených prvôstok: 90							Narodených teliat: 219				
Pr.vek v mes.a dňoch: 48/15					Priemerná laktácia							2.49																		
2 O N 3	H S X	VELKÉ ULANY	011		58	296	3627	4.26	155	3.14	114	31/11	100	289	3959	4.45	176	3.27	129	416	158	291	3837	4.38	168	3.22	124			
AGRA-CAK s.r.o. Velké Úľany					58	296	3627	4.26	155	3.14	114	31/11	100	289	3959	4.45	176	3.27	129	416	158	291	3837	4.38	168	3.22	124			
Výsledky za predchádzajúci kontrolný rok					57	289	3604	4.16	150	3.10	112	30/19	98	286	3630	4.27	155	3.20	116	424	155	287	3620	4.23	153	3.16	115			
SÍDLO Velké Úľany					Stav kráv: 184							Vyradených kráv: 57							Zaradených prvôstok: 54							Narodených teliat: 106				
Pr.vek v mes.a dňoch: 60/ 5					Priemerná laktácia							2.96																		
2 O N 3	S H	VELKÝ GROB	011		33	303	5371	4.06	218	3.39	182	26/27	157	301	6281	4.12	259	3.29	207	413	190	301	6123	4.12	252	3.31	202			
AGROPEK-TEAM spol. s r.o. Velký Grob					33	303	5371	4.06	218	3.39	182	26/27	157	301	6281	4.12	259	3.29	207	413	190	301	6123	4.12	252	3.31	202			
Výsledky za predchádzajúci kontrolný rok					38	304	4516	4.32	195	3.43	155	26/ 3	137	303	5958	4.17	248	3.35	199	457	175	303	5645	4.19	237	3.36	190			
SÍDLO Velký Grob					Stav kráv: 194							Vyradených kráv: 39							Zaradených prvôstok: 36							Narodených teliat: 167				
Ing.Daniel Šmahel - konateľ, Štefan Bartek - hl.zootechnik					Pr.vek v mes.a dňoch: 69/ 9							Priemerná laktácia							3.90											
2 O N 2	R H S	VÁHOVCE	011		17	295	4741	4.36	207	3.10	147	25/24	41	295	6314	4.06	256	3.19	201	411	58	295	5853	4.13	242	3.17	185			
AGROPENTA s.r.o. Váhovce					17	295	4741	4.36	207	3.10	147	25/24	41	295	6314	4.06	256	3.19	201	411	58	295	5853	4.13	242	3.17	185			
Výsledky za predchádzajúci kontrolný rok					50	301	6676	4.29	287	3.16	211	26/29	20	303	7322	4.28	313	3.29	241	444	70	301	6860	4.29	294	3.20	219			
SÍDLO Váhovce					Stav kráv: 79							Vyradených kráv: 28							Zaradených prvôstok: 30							Narodených teliat: 63				
Pr.vek v mes.a dňoch: 52/11					Priemerná laktácia							2.44																		
2 O N 3	S R	ŠINTAVA	011		70	295	4595	4.56	210	3.30	152	27/ 1	125	287	5041	4.50	227	3.36	170	384	195	290	4881	4.52	221	3.34	163			
ŠINTAVAN s.r.o., ŠINTAVA					70	295	4595	4.56	210	3.30	152	27/ 1	125	287	5041	4.50	227	3.36	170	384	195	290	4881	4.52	221	3.34	163			
Výsledky za predchádzajúci kontrolný rok					69	293	4818	4.62	223	3.31	160	28/ 7	147	286	5286	4.64	245	3.36	178	390	216	288	5136	4.63	238	3.35	172			
SÍDLO Šintava					Stav kráv: 228							Vyradených kráv: 83							Zaradených prvôstok: 75							Narodených teliat: 250				
Ing.Štefan Drábik - riaditeľ, Jana Opátová - zootechnik					Pr.vek v mes.a dňoch: 56/17							Priemerná laktácia							3.16											
2 O N 3	R S	PORBOKA	011		63	298	6648	3.59	238	3.26	217	26/25	123	299	7738	3.56	275	3.25	252	429	186	299	7369	3.57	263	3.25	240			
AGROSTAAR KB spol. s r.o. Kráľov Brod					63	298	6648	3.59	238	3.26	217	26/25	123	299	7738	3.56	275	3.25	252	429	186	299	7369	3.57	263	3.25	240			
Výsledky za predchádzajúci kontrolný rok					63	298	6615	3.85	255	3.29	217	26/16	116	296	7184	3.65	262	3.25	234	442	179	297	6984	3.72	260	3.26	228			
SÍDLO Kráľov Brod					Stav kráv: 242							Vyradených kráv: 76							Zaradených prvôstok: 54							Narodených teliat: 193				
Pr.vek v mes.a dňoch: 58/25					Priemerná laktácia							3.12																		

VÝSLEDKY ZA OKRES

GALANTA

Výsledky za predchádzajúci kontrolný rok	956	293	5607	4.11	230	3.25	182	27/27	2028	293	6310	4.05	256	3.28	207	417	2984	293	6085	4.07	248	3.27	199
POLNOHOSP. DRUŽSTVÁ:	446	295	6514	4.07	265	3.25	211	27/30	904	293	6950	3.98	276	3.25	226	424	1350	294	6806	4.00	273	3.25	221
SÚKROMNÝ SEKTOR:	484	296	5895	3.96	234	3.25	191	28/ 3	1146	292	6525	3.88	253	3.24	211	411	1630	294	6338	3.90	247	3.24	206
ŠLACHTITELSKÉ CHOVY:	71	295	4624	4.39	203	3.46	160	28/21	101	298	5658	4.34	246	3.45	195	444	172	297	5231	4.36	228	3.45	181

					- P R V Ě L A K T Á C I E -							- DRUHÉ A ĎALŠIE LAKTÁCIE -							V Š E T K Y L A K T Á C I E									
1	2	3	4	5	6	7	8	9	10	11	12	13	14	15	16	17	18	19	20	21	22	23	24	25	26	27	28	29

OKRES: HLOHOVEC

2 O N 3 H KLAČANY 021	60	297	7206	4.27	308	3.32	240	27/20	105	295	7909	4.23	334	3.26	258	434	165	296	7653	4.24	325	3.28	251					
2 O N 3 H SASINKOVO 031	122	298	7268	4.18	304	3.29	239	26/19	206	289	7057	4.05	286	3.26	230	458	328	293	7136	4.10	292	3.27	234					
Poľnohospodárske družstvo Hlohovec	182	298	7247	4.21	305	3.30	239	26/30	311	291	7345	4.11	302	3.26	240	450	493	294	7309	4.15	303	3.28	240					
Výsledky za predchádzajúci kontrolný rok	171	300	6993	4.63	323	3.24	227	27/19	340	293	7124	4.40	314	3.26	233	449	511	295	7080	4.48	317	3.26	231					
SÍDLO Hlohovec	Stav kráv: 712						Vyradených kráv: 257						Zaradených prvôstok: 233						Narodených teliat: 660									
Ing.Anton Cebo - predseda, Ing.Ivan Pach - podpredseda												Pr.vek v mes.a dňoch: 55/17											Priemerná laktácia 2.92					

2 O N 1 H X S ČERVENÍK 011	7	305	5887	4.84	285	3.08	181	30/19	33	305	5738	4.85	278	3.21	184	489	40	305	5764	4.85	279	3.18	184					
Poľnohospodárske družstvo Červeník	7	305	5887	4.84	285	3.08	181	30/19	33	305	5738	4.85	278	3.21	184	489	40	305	5764	4.85	279	3.18	184					
Výsledky za predchádzajúci kontrolný rok	23	305	4716	4.53	214	3.27	154	27/14	30	305	5619	4.74	266	3.32	187	523	53	305	5227	4.66	244	3.30	173					
SÍDLO Červeník	Stav kráv: 79						Vyradených kráv: 18						Zaradených prvôstok: 20						Narodených teliat: 41									
Ing.Emil Sedlák - predseda, Peter Haljak - zootechnik												Pr.vek v mes.a dňoch: 63/ 6											Priemerná laktácia 3.30					

2 S N 3 S LAPOŠ 011	37	298	5947	4.96	295	3.48	207	27/29	75	296	6912	4.52	313	3.42	237	386	112	296	6594	4.65	307	3.44	227					
2 O N 3 S R DOLNÉ OTROKOVCE 012	53	296	5844	4.67	273	3.37	197	27/30	136	295	7094	4.37	310	3.34	237	383	189	296	6744	4.44	299	3.35	226					
Chov spolu 01	90	297	5886	4.79	282	3.42	201	27/30	211	295	7030	4.42	311	3.37	237	384	301	296	6688	4.52	302	3.38	226					
PD Dolné Otrokovce so sídlom v Hlohovci	90	297	5886	4.79	282	3.42	201	27/30	211	295	7030	4.42	311	3.37	237	384	301	296	6688	4.52	302	3.38	226					
Výsledky za predchádzajúci kontrolný rok	93	294	5844	4.91	287	3.40	199	26/23	169	295	6732	4.59	309	3.36	226	391	262	295	6417	4.69	301	3.38	217					
SÍDLO Hlohovec	Stav kráv: 379						Vyradených kráv: 105						Zaradených prvôstok: 148						Narodených teliat: 365									
Ing.Róbert Čík - predseda predstavenstva, Peter Kuric - zootechnik												Pr.vek v mes.a dňoch: 57/25											Priemerná laktácia 3.27					

6 O N 3 H SILADICE 011	81	301	8370	4.47	374	3.19	267	28/ 3	122	301	9068	4.31	391	3.18	289	430	203	301	8790	4.37	384	3.19	280					
Poľnohospodárske družstvo Siladice	81	301	8370	4.47	374	3.19	267	28/ 3	122	301	9068	4.31	391	3.18	289	430	203	301	8790	4.37	384	3.19	280					
Výsledky za predchádzajúci kontrolný rok	50	299	7888	4.25	335	3.12	246	28/23	115	297	8264	4.45	367	3.20	265	429	165	297	8150	4.39	358	3.18	259					
SÍDLO Siladice	Stav kráv: 258						Vyradených kráv: 69						Zaradených prvôstok: 86						Narodených teliat: 228									
Stanislav Paukovič - predseda, Ing.Juraj Ochotnícky - podpredseda												Pr.vek v mes.a dňoch: 59/16											Priemerná laktácia 3.00					

2 O N 3 S X ŽLKOVICE 012	47	299	5483	4.50	247	3.34	183	27/ 7	110	296	5217	4.46	233	3.37	176	409	157	297	5296	4.48	237	3.36	178					
Poľnohos. družstvo Žlkovce - Ratkovce	47	299	5483	4.50	247	3.34	183	27/ 7	110	296	5217	4.46	233	3.37	176	409	157	297	5296	4.48	237	3.36	178					
Výsledky za predchádzajúci kontrolný rok	47	296	5143	4.51	232	3.29	169	29/ 4	98	297	5362	4.50	242	3.28	176	439	145	297	5291	4.50	238	3.28	174					
SÍDLO Žlkovce	Stav kráv: 159						Vyradených kráv: 61						Zaradených prvôstok: 38						Narodených teliat: 151									
Ing.Jozef Daniška - predseda, Igor Málik - hl.zootechnik												Pr.vek v mes.a dňoch: 62/20											Priemerná laktácia 3.31					

2 O N 3 H DVORNÍKY 021	49	300	6713	3.84	258	3.23	217	29/19	58	300	6846	4.12	282	3.23	221	509	107	300	6785	4.00	271	3.23	219					
Roľnícka a obchod. spoloč. a.s. Bojničky	49	300	6713	3.84	258	3.23	217	29/19	58	300	6846	4.12	282	3.23	221	509	107	300	6785	4.00	271	3.23	219					
Výsledky za predchádzajúci kontrolný rok	24	299	6383	3.88	248	3.23	206	30/ 4	69	299	6792	3.97	269	3.19	216	455	93	299	6686	3.94	264	3.20	214					
SÍDLO Bojničky	Stav kráv: 143						Vyradených kráv: 49						Zaradených prvôstok: 44						Narodených teliat: 104									
Ing.Anna Čičová - predsedkyňa predstavenstva, Anna Margetínyová - zootechnik												Pr.vek v mes.a dňoch: 59/20											Priemerná laktácia 2.91					

2 O N 3 H R DOLNÉ TRHOVIŠTE 011	179	303	9313	3.41	317	3.02	282	26/19	253	299	10019	3.59	359	3.07	307	453	432	301	9727	3.52	342	3.05	297					
FOOD FARM s.r.o., HLOHOVEC	179	303	9313	3.41	317	3.02	282	26/19	253	299	10019	3.59	359	3.07	307	453	432	301	9727	3.52	342	3.05	297					
Výsledky za predchádzajúci kontrolný rok	146	303	9097	3.36	306	3.12	284	25/23	255	298	9116	3.66	334	3.15	287	435	401	300	9109	3.55	323	3.14	286					
SÍDLO Hlohovec	Stav kráv: 608						Vyradených kráv: 228						Zaradených prvôstok: 212						Narodených teliat: 547									
Ing.Róbert Čík - gen. riaditeľ, Ing.Marcel Baňas - hl.zootechnik												Pr.vek v mes.a dňoch: 53/29											Priemerná laktácia 2.82					

6 O N 3 H R HORNÉ TRHOVIŠTE 011	107	302	7804	4.01	313	3.27	255	27/ 5	112	294	7825	3.97	310	3.21	251	434	219	298	7815	3.99	312	3.24	253					
6 O N 3 H HORNÉ TRHOVIŠTE 012	40	303	8109	3.89	315	3.26	265	26/29	62	299	8424	3.92	330	3.20	269	435	102	300	8300	3.91	324	3.22	267					
Chov spolu 01	147	302	7887	3.98	314	3.26	258	27/ 3	174	296	8038	3.95	317	3.21	258	434	321	299	7969	3.96	316	3.23	258					
AGROVIA, a.s., Duklianska 21, Hlohovec	147	302	7887	3.98	314	3.26	258	27/ 3	174	296	8038	3.95	317	3.21	258	434	321	299	7969	3.96	316	3.23	258					
Výsledky za predchádzajúci kontrolný rok	114	300	7245	3.90	283	3.21	233	26/24	205	297	7781	4.04	315	3.19	248	423	319	298	7590	4.00	303	3.20	243					
SÍDLO Hlohovec	Stav kráv: 428						Vyradených kráv: 193						Zaradených prvôstok: 173						Narodených teliat: 446									
Ing.Róbert Čík - predseda predstavenstva, Ing.Emil Ardoň - zootechnik												Pr.vek v mes.a dňoch: 52/30											Priemerná laktácia 2.71					

VÝSLEDKY ZA OKRES

HLOHOVEC	782	300	7648	4.02	307	3.21	246	27/11	1272	296	7836	4.06	318	3.22	252	436	2054	298	7765	4.04	314	3.21	250
Výsledky za predchádzajúci kontrolný rok	724	299	7002	4.14	290	3.22	225	27/ 1	1386	296	7327	4.20	308	3.23	237	435	2110	297	7215	4.18	302	3.23	233
POLNOHOSP. DRUŽSTVÁ:	407	298	6943	4.42	307	3.30	229	27/16	787	295	7163	4.29	308	3.28	235	425	1194	296	7088	4.33	307	3.29	233
SÚKROMNÝ SEKTOR:	375	302	8414	3.66	308	3.13	264	27/ 6	485	298	8929	3.75	335	3.13	279	453	860	300	8705	3.71	323	3.13	272
ŠLACHTITELSKÉ CHOVY:	37	298	5947	4.96	295	3.48	207	27/29	75	296	6912	4.52	313	3.42	237	386	112	296	6594	4.65	307	3.44	227

					-P R V Ě L A K T Á C I E-							-DRUHÉ A ĎALŠIE LAKTÁCIE-							V Š E T K Y L A K T Á C I E									
1	2	3	4	5	6	7	8	9	10	11	12	13	14	15	16	17	18	19	20	21	22	23	24	25	26	27	28	29

OKRES: PIEŠŤANY

2 O N 3	R H	PIEŠŤANY		011	33	301	6813	3.74	255	3.12	212	25/30	55	295	7166	3.85	276	3.15	226	404	88	298	7034	3.81	268	3.14	221	
Poľnohospodárske družstvo Piešťany					33	301	6813	3.74	255	3.12	212	25/30	55	295	7166	3.85	276	3.15	226	404	88	298	7034	3.81	268	3.14	221	
Výsledky za predchádzajúci kontrolný rok					25	294	5974	4.31	257	3.29	196	28/ 9	85	290	6602	3.86	255	3.16	209	446	110	291	6459	3.96	256	3.19	206	
SÍDLO Piešťany					Stav kráv: 114							Vyradených kráv: 36							Zaradených prvôstok: 35					Narodených teliat: 87				
Ing.Miroslav Haring - predseda, Augustín Hulík - zootechnik																			Pr.vek v mes.a dňoch: 54/20					Priemerná laktácia 2.94				
2 O N 3	H	DOLNÝ LOPAŠOV		011	59	300	6916	4.42	306	3.34	231	27/ 3	99	293	7790	4.52	352	3.29	256	428	158	296	7464	4.49	335	3.31	247	
Poľnohospodárske družstvo Dolný Lopašov					59	300	6916	4.42	306	3.34	231	27/ 3	99	293	7790	4.52	352	3.29	256	428	158	296	7464	4.49	335	3.31	247	
Výsledky za predchádzajúci kontrolný rok					75	301	6901	4.34	300	3.31	228	26/21	107	301	7767	4.41	342	3.34	259	446	182	301	7410	4.38	325	3.33	247	
SÍDLO Dolný Lopašov					Stav kráv: 236							Vyradených kráv: 88							Zaradených prvôstok: 106					Narodených teliat: 238				
Ing.Marián Šmacho - predseda, Ing.František Vadocký - hl.zootechnik																			Pr.vek v mes.a dňoch: 53/ 4					Priemerná laktácia 2.93				
2 O N 3	R H	DRÁHOVCE		011	47	301	6240	3.66	229	3.30	206	26/20	58	302	5974	3.87	231	3.25	194	454	105	301	6093	3.77	230	3.27	199	
Poľnoh.výrobn-obchod. družstvo Drahovce					47	301	6240	3.66	229	3.30	206	26/20	58	302	5974	3.87	231	3.25	194	454	105	301	6093	3.77	230	3.27	199	
Výsledky za predchádzajúci kontrolný rok					51	299	6315	3.91	247	3.28	207	27/12	77	299	6666	3.68	246	3.24	216	449	128	299	6526	3.77	246	3.25	212	
SÍDLO Drahovce					Stav kráv: 170							Vyradených kráv: 68							Zaradených prvôstok: 51					Narodených teliat: 102				
Ing.Miroslav Haring - predseda, Augustín Hulík - zootechnik																			Pr.vek v mes.a dňoch: 60/13					Priemerná laktácia 3.09				
2 S N 3	R	ŠTERUSY		031	126	302	8623	3.78	326	3.16	272	26/28	94	298	8774	3.87	340	3.11	273	436	220	301	8687	3.82	332	3.14	273	
2 O N 3	R X S	ŠTERUSY		032	19	302	8029	3.76	302	3.24	261	27/26	47	292	6906	4.07	281	3.18	220	425	66	295	7229	3.97	287	3.20	232	
<i>Chov spolu</i>					<i>145</i>	<i>302</i>	<i>8545</i>	<i>3.78</i>	<i>323</i>	<i>3.17</i>	<i>271</i>	<i>27/ 2</i>	<i>141</i>	<i>296</i>	<i>8151</i>	<i>3.93</i>	<i>320</i>	<i>3.13</i>	<i>255</i>	<i>432</i>	<i>286</i>	<i>299</i>	<i>8351</i>	<i>3.85</i>	<i>322</i>	<i>3.15</i>	<i>263</i>	
Poľnoh.výrobn-obchod. družstvo Kočín					145	302	8545	3.78	323	3.17	271	27/ 2	141	296	8151	3.93	320	3.13	255	432	286	299	8351	3.85	322	3.15	263	
Výsledky za predchádzajúci kontrolný rok					109	303	8532	3.84	328	3.22	275	26/23	185	299	8900	3.85	343	3.22	287	418	294	301	8764	3.85	337	3.22	282	
SÍDLO Šterusy					Stav kráv: 405							Vyradených kráv: 179							Zaradených prvôstok: 166					Narodených teliat: 344				
Ing.Jozef Puvák - predseda, Viera Beluská - hl.zootechnik																			Pr.vek v mes.a dňoch: 52/ 9					Priemerná laktácia 2.65				
2 O N 3	R S	DUCOVÉ		041	44	301	5710	3.94	225	3.19	182	31/18	52	301	5667	3.78	214	3.17	180	434	96	301	5687	3.85	219	3.18	181	
Roľnícke družstvo Moravany nad Váhom					44	301	5710	3.94	225	3.19	182	31/18	52	301	5667	3.78	214	3.17	180	434	96	301	5687	3.85	219	3.18	181	
Výsledky za predchádzajúci kontrolný rok					54	299	5417	4.13	224	3.24	175	30/20	83	298	6169	4.02	248	3.28	202	460	137	298	5872	4.06	239	3.26	192	
SÍDLO Moravany nad Váhom					Stav kráv: 134							Vyradených kráv: 88							Zaradených prvôstok: 66					Narodených teliat: 145				
Ing.Miroslav Haring - predseda, Augustín Hulík - zootechnik																			Pr.vek v mes.a dňoch: 55/16					Priemerná laktácia 2.49				
2 O N 3	H R S	NIŽNÁ		011	62	300	8317	4.79	399	3.19	265	25/17	94	297	8400	4.44	373	3.23	271	406	156	298	8367	4.58	383	3.21	269	
Poľnohospodárske družstvo Nižná					62	300	8317	4.79	399	3.19	265	25/17	94	297	8400	4.44	373	3.23	271	406	156	298	8367	4.58	383	3.21	269	
Výsledky za predchádzajúci kontrolný rok					64	299	8279	4.72	391	3.19	264	27/ 2	84	297	8059	4.81	387	3.28	264	418	148	298	8154	4.77	389	3.24	264	
SÍDLO Nižná					Stav kráv: 184							Vyradených kráv: 89							Zaradených prvôstok: 72					Narodených teliat: 173				
Ing.Stanislav Ferech - predseda, Ing.Marián Heteš - hl.zootechnik																			Pr.vek v mes.a dňoch: 50/30					Priemerná laktácia 2.78				
2 O N 3	R	VELKÉ ORVIŠTE		031	81	297	7000	3.80	266	3.17	222	26/ 8	127	298	7763	3.58	278	3.20	249	489	208	298	7466	3.66	273	3.19	238	
Poľnohospodárske družstvo Pokrok Ostrov					81	297	7000	3.80	266	3.17	222	26/ 8	127	298	7763	3.58	278	3.20	249	489	208	298	7466	3.66	273	3.19	238	
Výsledky za predchádzajúci kontrolný rok					71	304	5767	4.17	240	3.26	188	26/ 6	77	300	6034	4.16	251	3.26	197	476	148	302	5906	4.17	246	3.26	192	
SÍDLO Ostrov					Stav kráv: 252							Vyradených kráv: 81							Zaradených prvôstok: 77					Narodených teliat: 198				
Ing.Miroslav Haring - predseda, Augustín Hulík - zootechnik																			Pr.vek v mes.a dňoch: 53/28					Priemerná laktácia 2.57				
2 O N 3	H R X	PRAŠNÍK		011	48	301	5389	3.91	211	3.32	179	29/26	51	301	5972	3.79	226	3.31	198	451	99	301	5689	3.85	219	3.31	189	
Roľnícke podielnícke družstvo Prašník					48	301	5389	3.91	211	3.32	179	29/26	51	301	5972	3.79	226	3.31	198	451	99	301	5689	3.85	219	3.31	189	
Výsledky za predchádzajúci kontrolný rok					4	250	3645	4.56	166	3.20	117	31/18	3	263	5615	3.62	203	3.19	179	468	7	256	4490	4.06	182	3.19	143	
SÍDLO Prašník					Stav kráv: 130							Vyradených kráv: 56							Zaradených prvôstok: 29					Narodených teliat: 115				
Ing.Miroslav Haring - predseda, Augustín Hulík - zootechnik																			Pr.vek v mes.a dňoch: 55/10					Priemerná laktácia 2.76				

					-P R V Ě L A K T Á C I E-							-DRUHÉ A ĎALŠIE LAKTÁCIE-						V Š E T K Y L A K T Á C I E										
1	2	3	4	5	6	7	8	9	10	11	12	13	14	15	16	17	18	19	20	21	22	23	24	25	26	27	28	29

OKRES: PIEŠŤANY

2 O N 3 R	TREBATICICE	011	46 283	4201	4.22	177	3.02	127	27/23	85 281	5026	4.28	215	3.19	160	391	131	282	4736	4.26	202	3.14	149								
AGRO-DRUŽSTVO	Trebatice		46 283	4201	4.22	177	3.02	127	27/23	85 281	5026	4.28	215	3.19	160	391	131	282	4736	4.26	202	3.14	149								
Výsledky za predchádzajúci kontrolný rok			56 284	4162	4.28	178	3.11	129	29/ 1	70 286	4738	4.45	211	3.23	153	406	126	285	4482	4.38	196	3.18	143								
SÍDLO	Trebatice		Stav kráv: 122			Vyradených kráv: 69			Zaradených prvôstok: 44			Narodených teliat: 152			Pr.vek v mes.a dňoch: 49/28			Priemerná laktácia 2.73													
2 O N 3 R	VELKÉ KOSTOLANY	011	29 303	7519	4.72	355	3.22	242	30/ 9	81 302	7629	4.75	362	3.35	256	401	110	302	7600	4.74	360	3.32	252								
Polnoh.druž. podielnikov	Velké Kostolany		29 303	7519	4.72	355	3.22	242	30/ 9	81 302	7629	4.75	362	3.35	256	401	110	302	7600	4.74	360	3.32	252								
Výsledky za predchádzajúci kontrolný rok			39 301	6185	4.87	301	3.21	198	29/19	92 300	6783	4.88	331	3.28	222	416	131	300	6605	4.88	322	3.26	215								
SÍDLO	Velké Kostolany		Stav kráv: 153			Vyradených kráv: 51			Zaradených prvôstok: 50			Narodených teliat: 155			Pr.vek v mes.a dňoch: 61/30			Priemerná laktácia 3.40													
2 O N 3 S H	VRBOVÉ	011	44 301	7720	3.66	283	3.28	253	28/ 7	62 298	7904	3.66	290	3.31	262	436	106	299	7828	3.66	287	3.30	258								
Polnohospodárske družstvo	Vrbové		44 301	7720	3.66	283	3.28	253	28/ 7	62 298	7904	3.66	290	3.31	262	436	106	299	7828	3.66	287	3.30	258								
Výsledky za predchádzajúci kontrolný rok			37 300	7730	3.65	282	3.37	261	28/ 5	71 295	7648	3.65	279	3.41	261	435	108	296	7676	3.65	280	3.40	261								
SÍDLO	Vrbové		Stav kráv: 134			Vyradených kráv: 64			Zaradených prvôstok: 49			Narodených teliat: 148			Pr.vek v mes.a dňoch: 55/23			Priemerná laktácia 2.87													
Ing.Peter Nižňanský - predseda, Ing.Václav Hoš - hl.zootechnik																															

VÝSLEDKY ZA OKRES

PIEŠŤANY

Výsledky za predchádzajúci kontrolný rok	585 299	6711	4.18	281	3.24	218	27/23	934 297	7196	4.15	298	3.27	235	435	1519 298	7009	4.16	292	3.26	228
POLNOHOSP. DRUŽSTVÁ:	638 299	7067	4.02	284	3.21	227	27/17	905 296	7261	4.07	295	3.23	234	431	1543 298	7181	4.05	291	3.22	231
ŠLACHTITELSKÉ CHOVY:	126 302	8623	3.78	326	3.16	272	26/28	94 298	8774	3.87	340	3.11	273	436	220 301	8687	3.82	332	3.14	273

					-P R V Ě L A K T Á C I E							-DRUHÉ A ĎALŠIE LAKTÁCIE							V Š E T K Y L A K T Á C I E									
1	2	3	4	5	6	7	8	9	10	11	12	13	14	15	16	17	18	19	20	21	22	23	24	25	26	27	28	29

OKRES: SENICA

2 O N 3 S	BORSKÝ PETER	021	62	294	4231	4.05	171	3.37	142	30/ 5	226	290	4747	3.93	187	3.40	161	383	288	291	4636	3.95	183	3.40	157
Poľnohospodárske družstvo Borský Mikuláš			62	294	4231	4.05	171	3.37	142	30/ 5	226	290	4747	3.93	187	3.40	161	383	288	291	4636	3.95	183	3.40	157
Výsledky za predchádzajúci kontrolný rok			81	290	3990	3.99	159	3.36	134	29/ 1	222	289	4530	3.94	179	3.35	152	382	303	289	4385	3.95	173	3.36	147
SÍDLO Borský Mikuláš			Stav kráv: 309				Vyradených kráv: 54				Zaradených prvôstok: 66				Narodených teliat: 300										
Emil Macek - predseda, Ing. Anna Uríková - hl. zootechnik			Pr. vek v mes. a dňoch: 67/ 1				Priemerná laktácia: 3.74																		
2 O N 3 H	ČASTKOV	011	33	305	7265	4.08	297	3.23	234	26/ 7	87	298	7570	4.03	305	3.14	238	433	120	300	7486	4.04	303	3.17	237
Roľnícke družstvo Častkov			33	305	7265	4.08	297	3.23	234	26/ 7	87	298	7570	4.03	305	3.14	238	433	120	300	7486	4.04	303	3.17	237
Výsledky za predchádzajúci kontrolný rok			46	302	6362	3.76	239	3.09	196	26/21	86	296	6922	3.81	264	3.08	213	435	132	298	6727	3.80	255	3.08	207
SÍDLO Častkov			Stav kráv: 184				Vyradených kráv: 56				Zaradených prvôstok: 63				Narodených teliat: 170										
Pr. vek v mes. a dňoch: 55/26			Priemerná laktácia: 3.07																						
2 O N 3 R H	VKK DOJČ	011	62	299	5647	4.10	232	3.26	184	28/15	72	297	6440	4.22	272	3.23	208	455	134	298	6073	4.17	253	3.24	197
Poľnohospodárske družstvo Dojč			62	299	5647	4.10	232	3.26	184	28/15	72	297	6440	4.22	272	3.23	208	455	134	298	6073	4.17	253	3.24	197
Výsledky za predchádzajúci kontrolný rok			43	303	5797	4.58	266	3.18	184	28/25	90	296	5859	4.53	266	3.25	190	452	133	298	5839	4.55	266	3.22	188
SÍDLO Dojč			Stav kráv: 163				Vyradených kráv: 90				Zaradených prvôstok: 57				Narodených teliat: 172										
František Čelústka - predseda, Ing. Patrik Rusnák - zootechnik			Pr. vek v mes. a dňoch: 57/28				Priemerná laktácia: 2.87																		
2 O N 3 H	HRADIŠTE	011	74	295	7630	4.23	323	3.23	246	29/11	105	298	8134	4.24	345	3.22	262	405	179	297	7926	4.24	336	3.22	255
RD "Vrátno", Hradište pod Vrátnom			74	295	7630	4.23	323	3.23	246	29/11	105	298	8134	4.24	345	3.22	262	405	179	297	7926	4.24	336	3.22	255
Výsledky za predchádzajúci kontrolný rok			45	288	6538	3.88	254	3.24	212	28/ 6	104	292	7779	3.94	307	3.24	252	412	149	291	7404	3.92	291	3.24	240
SÍDLO Hradište pod Vrátnom			Stav kráv: 235				Vyradených kráv: 81				Zaradených prvôstok: 85				Narodených teliat: 193										
Ing. Jiří Dobrozemský - predseda, Miroslav Huljak - zootechnik			Pr. vek v mes. a dňoch: 54/11				Priemerná laktácia: 2.69																		
2 O N 3 H R	KOVÁLOV	011	54	302	5579	4.42	247	3.30	184	26/19	86	297	6060	4.53	275	3.38	205	436	140	299	5875	4.49	264	3.35	197
Poľnohospodárske družstvo Koválov			54	302	5579	4.42	247	3.30	184	26/19	86	297	6060	4.53	275	3.38	205	436	140	299	5875	4.49	264	3.35	197
Výsledky za predchádzajúci kontrolný rok			41	304	5267	4.43	233	3.28	173	25/29	96	300	5898	4.47	264	3.24	191	440	137	301	5709	4.46	255	3.25	186
SÍDLO Koválov			Stav kráv: 185				Vyradených kráv: 72				Zaradených prvôstok: 63				Narodených teliat: 154										
Pr. vek v mes. a dňoch: 55/12			Priemerná laktácia: 2.93																						
2 O N 3 H	PODBRANČ	011	65	300	6620	3.68	244	3.09	205	25/24	120	298	7361	3.82	281	3.15	232	403	185	298	7101	3.78	268	3.13	222
PODBRANČ Roľnícke družstvo			65	300	6620	3.68	244	3.09	205	25/24	120	298	7361	3.82	281	3.15	232	403	185	298	7101	3.78	268	3.13	222
Výsledky za predchádzajúci kontrolný rok			66	299	6631	4.29	284	3.16	210	25/10	115	299	7272	4.41	321	3.22	234	408	181	299	7038	4.37	308	3.20	225
SÍDLO Podbranč			Stav kráv: 227				Vyradených kráv: 92				Zaradených prvôstok: 87				Narodených teliat: 224										
Pr. vek v mes. a dňoch: 53/18			Priemerná laktácia: 3.13																						
2 O N 3 H R	PRIETRŽ	011	32	301	5760	3.68	212	3.17	183	26/ 4	145	299	5608	3.83	215	3.21	180	427	177	299	5636	3.80	214	3.20	180
Roľnícke Družstvo Prietrž			32	301	5760	3.68	212	3.17	183	26/ 4	145	299	5608	3.83	215	3.21	180	427	177	299	5636	3.80	214	3.20	180
Výsledky za predchádzajúci kontrolný rok			49	295	5188	4.06	210	3.30	171	33/ 4	200	294	5529	3.96	219	3.25	180	408	249	294	5462	3.98	217	3.26	178
SÍDLO Prietrž			Stav kráv: 202				Vyradených kráv: 88				Zaradených prvôstok: 54				Narodených teliat: 146										
Pr. vek v mes. a dňoch: 68/13			Priemerná laktácia: 4.03																						
2 O N 3 R H S	SMOLINSKÉ	011	71	299	6409	3.90	250	3.38	217	26/22	105	296	6913	4.18	289	3.45	238	410	176	297	6710	4.08	274	3.42	230
Poľnohospodárske družstvo Smolinské			71	299	6409	3.90	250	3.38	217	26/22	105	296	6913	4.18	289	3.45	238	410	176	297	6710	4.08	274	3.42	230
Výsledky za predchádzajúci kontrolný rok			76	297	5062	4.07	206	3.36	170	26/17	103	295	6074	3.93	239	3.30	201	411	179	296	5645	3.98	225	3.32	188
SÍDLO Smolinské			Stav kráv: 210				Vyradených kráv: 102				Zaradených prvôstok: 73				Narodených teliat: 172										
Ing. Vlastimil Klimeš - predseda, Magdaléna Masárová - zootechnik			Pr. vek v mes. a dňoch: 51/ 7				Priemerná laktácia: 2.68																		
2 O N 3 H	SOBOTIŠTE	012	107	297	7837	3.68	288	3.28	257	26/30	95	290	8331	3.77	314	3.27	272	399	202	294	8069	3.72	300	3.27	264

						-P R V Ě L A K T Á C I E-						-DRUHÉ A ĎALŠIE LAKTÁCIE-						V Š E T K Y L A K T Á C I E										
1	2	3	4	5	6	7	8	9	10	11	12	13	14	15	16	17	18	19	20	21	22	23	24	25	26	27	28	29

OKRES: SENICA

Roľnícke družstvo S. Jurkoviča Sobotište 107 297 7837 3.68 288 3.28 257 26/30 95 290 8331 3.77 314 3.27 272 399 202 294 8069 3.72 300 3.27 264
 Výsledky za predchádzajúci kontrolný rok 58 298 7618 3.62 276 3.33 254 27/11 146 293 7450 3.53 263 3.26 243 418 204 294 7498 3.56 267 3.28 246
SÍDLO Sobotište Stav kráv: 249 Vyradených kráv: 60 Zaradených prvôstok: 91 Narodených teliat: 269
 Ing.Pavel Hurbánek - predseda, Ing.Jaromír Böhm - hl.zootechnik Pr.vek v mes.a dňoch: 49/10 Priemerná laktácia 2.71

2 O N 3 R H S ŠTEFANOV 011 27 290 6131 3.78 232 3.44 211 29/10 101 289 6303 3.75 237 3.39 214 463 128 289 6267 3.76 236 3.40 213
Poľnohospodárske družstvo Štefanov 27 290 6131 3.78 232 3.44 211 29/10 101 289 6303 3.75 237 3.39 214 463 128 289 6267 3.76 236 3.40 213
 Výsledky za predchádzajúci kontrolný rok 56 297 5742 3.60 207 3.49 201 28/30 120 293 6395 3.62 231 3.43 220 451 176 294 6187 3.61 224 3.45 214
SÍDLO Štefanov Stav kráv: 201 Vyradených kráv: 97 Zaradených prvôstok: 68 Narodených teliat: 146
 Pr.vek v mes.a dňoch: 56/19 Priemerná laktácia 3.48

2 O N 3 H HORNÉ SUROVINY 011 167 301 7129 3.91 278 3.35 238 27/19 244 298 7200 3.97 286 3.32 239 409 411 299 7171 3.94 283 3.33 239
EUROAGRO SENICA s.r.o. 167 301 7129 3.91 278 3.35 238 27/19 244 298 7200 3.97 286 3.32 239 409 411 299 7171 3.94 283 3.33 239
 Výsledky za predchádzajúci kontrolný rok 140 301 6562 3.98 261 3.18 209 28/ 2 297 298 6625 4.10 272 3.22 213 408 437 299 6605 4.06 268 3.20 212
SÍDLO Senica Stav kráv: 548 Vyradených kráv: 249 Zaradených prvôstok: 223 Narodených teliat: 504
 Ing.Ján Toman - konateľ, Ing.Ludovít Frajka - hl.zootechnik Pr.vek v mes.a dňoch: 52/20 Priemerná laktácia 2.87

VÝSLEDKY ZA OKRES

SENICA 754 299 6608 3.93 260 3.29 217 27/18 1386 295 6622 4.00 265 3.29 218 415 2140 297 6617 3.97 263 3.29 218
 Výsledky za predchádzajúci kontrolný rok 701 298 5897 4.00 236 3.26 192 27/29 1579 295 6266 4.00 251 3.26 204 415 2280 296 6153 4.00 246 3.26 200
POLNOHOSP. DRUŽSTVÁ: 587 298 6460 3.94 255 3.27 211 27/18 1142 295 6498 4.00 260 3.28 213 416 1729 296 6485 3.98 258 3.28 213
SÚKROMNÝ SEKTOR: 167 301 7129 3.91 278 3.35 238 27/19 244 298 7200 3.97 286 3.32 239 409 411 299 7171 3.94 283 3.33 239

OKRES: SKALICA

1 S N 3 H KÁTOV 021 23 299 9072 3.88 352 3.20 290 25/11 52 298 9917 3.73 370 3.15 312 431 75 298 9658 3.78 365 3.16 305
 2 O N 3 H SKALICA 031 130 299 7313 4.07 297 3.23 237 28/14 236 299 8483 4.05 344 3.25 275 421 366 299 8067 4.06 327 3.24 262
Roľnícko-obchodné družstvo Skalica 153 299 7577 4.03 306 3.23 245 27/30 288 299 8742 3.99 348 3.23 282 423 441 299 8338 4.00 334 3.23 269
 Výsledky za predchádzajúci kontrolný rok 148 300 7323 4.01 294 3.23 237 27/28 304 297 8419 4.16 351 3.23 272 412 452 298 8060 4.12 332 3.23 260
SÍDLO Skalica Stav kráv: 548 Vyradených kráv: 215 Zaradených prvôstok: 183 Narodených teliat: 527
 Pr.vek v mes.a dňoch: 54/27 Priemerná laktácia 3.03

2 O N 3 H R S GBELY 011 37 287 7123 4.42 315 3.20 228 28/17 57 280 7587 4.09 310 3.26 247 400 94 283 7404 4.21 312 3.24 240
PD Gbely, a.s. 37 287 7123 4.42 315 3.20 228 28/17 57 280 7587 4.09 310 3.26 247 400 94 283 7404 4.21 312 3.24 240
 Výsledky za predchádzajúci kontrolný rok 52 291 6852 4.29 294 3.25 223 29/11 138 284 7141 3.96 283 3.25 232 431 190 286 7061 4.05 286 3.25 230
SÍDLO Gbely Stav kráv: 231 Vyradených kráv: 91 Zaradených prvôstok: 54 Narodených teliat: 210
 Pr.vek v mes.a dňoch: 57/12 Priemerná laktácia 3.30

2 S N 3 R PRIETRŽKA 011 31 301 8453 3.86 326 3.07 260 25/17 58 296 9154 4.05 371 3.17 290 412 89 298 8910 3.99 355 3.14 280
Roľnícke družstvo BLIŽINA Prietržka 31 301 8453 3.86 326 3.07 260 25/17 58 296 9154 4.05 371 3.17 290 412 89 298 8910 3.99 355 3.14 280
 Výsledky za predchádzajúci kontrolný rok 28 297 7768 4.05 315 3.09 240 26/16 51 294 8979 4.03 362 3.15 283 404 79 295 8550 4.04 345 3.13 267
SÍDLO Prietržka Stav kráv: 97 Vyradených kráv: 37 Zaradených prvôstok: 35 Narodených teliat: 85
 Jozef Vašečka - predseda, Štefan Pochylý - zootechnik Pr.vek v mes.a dňoch: 54/13 Priemerná laktácia 2.90

2 O N 3 R X VIESKA 021 143 296 5696 4.62 263 3.31 188 27/22 248 292 6227 4.70 293 3.37 210 418 391 294 6033 4.67 282 3.35 202
Poľnohospodárske družstvo Radošovce 143 296 5696 4.62 263 3.31 188 27/22 248 292 6227 4.70 293 3.37 210 418 391 294 6033 4.67 282 3.35 202
 Výsledky za predchádzajúci kontrolný rok 121 297 4918 5.00 246 3.33 164 26/11 234 295 6024 4.93 297 3.32 200 420 355 296 5647 4.95 279 3.32 188
SÍDLO Radošovce Stav kráv: 488 Vyradených kráv: 216 Zaradených prvôstok: 213 Narodených teliat: 508
 Ing.Jozef Ivánek - predseda, František Androvič - hl.zootechnik Pr.vek v mes.a dňoch: 54/15 Priemerná laktácia 2.96

VÝSLEDKY ZA OKRES

SKALICA 364 297 6866 4.25 292 3.24 222 27/22 651 295 7719 4.22 326 3.27 252 418 1015 295 7414 4.23 314 3.26 241
 Výsledky za predchádzajúci kontrolný rok 413 297 6308 4.38 276 3.26 205 27/22 855 293 7311 4.35 318 3.26 238 417 1268 295 6984 4.36 305 3.26 227
POLNOHOSP. DRUŽSTVÁ: 327 298 6837 4.23 289 3.24 221 27/20 594 296 7732 4.23 327 3.27 253 420 921 297 7415 4.23 314 3.26 242
SÚKROMNÝ SEKTOR: 37 287 7123 4.42 315 3.20 228 28/17 57 280 7587 4.09 310 3.26 247 400 94 283 7404 4.21 312 3.24 240

ŠLACHTITELSKÉ CHOVY:

54 300 8717 3.87 337 3.13 273 25/14 110 297 9515 3.89 370 3.16 300 421 164 298 9252 3.89 359 3.15 291

					- P R V Ě L A K T Á C I E -							- DRUHÉ A ĎALŠIE LAKTÁCIE -							V Š E T K Y L A K T Á C I E									
1	2	3	4	5	6	7	8	9	10	11	12	13	14	15	16	17	18	19	20	21	22	23	24	25	26	27	28	29

OKRES: TRNAVA

2 S N 3	H	TRNAVA		011	43 298	8413	4.54	382	3.09	260	26/ 7	53 295	9183	4.43	407	3.20	294	432	96 297	8838	4.48	396	3.15	279
2 O N 3	H	TRNAVA		012	17 295	7579	4.63	351	3.20	243	25/15	10 297	7752	4.78	371	3.37	262	438	27 296	7643	4.69	358	3.27	250
		<i>Chov spolu</i>		<i>01</i>	<i>60 297</i>	<i>8177</i>	<i>4.56</i>	<i>373</i>	<i>3.12</i>	<i>255</i>	<i>26/ 0</i>	<i>63 296</i>	<i>8956</i>	<i>4.48</i>	<i>401</i>	<i>3.22</i>	<i>289</i>	<i>433</i>	<i>123 296</i>	<i>8576</i>	<i>4.52</i>	<i>388</i>	<i>3.18</i>	<i>272</i>
Školský majetok Trnava					60 297	8177	4.56	373	3.12	255	26/ 0	63 296	8956	4.48	401	3.22	289	433	123 296	8576	4.52	388	3.18	272
Výsledky za predchádzajúci kontrolný rok					40 299	7480	4.37	327	3.12	233	27/ 0	68 297	7980	4.39	350	3.22	257	417	108 298	7795	4.38	342	3.18	248
SÍDLO Trnava					Stav kráv: 154			Vyradených kráv: 62			Zaradených prvôstok: 65			Narodených teliat: 134										
Ing.Eubomír Majerčík - riaditeľ, Vladimír Bohunický - hl.zootechnik					Pr.vek v mes.a dňoch: 51/27			Priemerná laktácia: 2.68																
2 O N 3	R	TRNAVA		011	69 290	7783	3.86	300	3.27	254	25/21	138 291	8777	3.85	338	3.21	282	424	207 290	8445	3.86	326	3.23	273
Polnohospodárske družstvo Trnava					69 290	7783	3.86	300	3.27	254	25/21	138 291	8777	3.85	338	3.21	282	424	207 290	8445	3.86	326	3.23	273
Výsledky za predchádzajúci kontrolný rok					92 290	7463	4.15	309	3.19	238	26/ 7	115 287	7858	4.13	324	3.12	245	442	207 288	7683	4.13	318	3.15	242
SÍDLO Trnava					Stav kráv: 225			Vyradených kráv: 101			Zaradených prvôstok: 63			Narodených teliat: 199										
Ing.Ján Horecký - predseda, Ing.Ján Ščipák - zootechnik					Pr.vek v mes.a dňoch: 53/19			Priemerná laktácia: 2.73																
2 O N 3	R S	BUKOVÁ		011	47 302	7334	4.60	337	3.20	235	27/19	63 298	8055	4.53	365	3.23	260	470	110 300	7747	4.56	353	3.22	249
Polnohospodárske družstvo Buková					47 302	7334	4.60	337	3.20	235	27/19	63 298	8055	4.53	365	3.23	260	470	110 300	7747	4.56	353	3.22	249
Výsledky za predchádzajúci kontrolný rok					24 300	6713	4.13	277	3.18	214	30/13	65 294	8011	4.20	337	3.14	252	466	89 295	7661	4.19	321	3.15	241
SÍDLO Buková					Stav kráv: 156			Vyradených kráv: 46			Zaradených prvôstok: 52			Narodených teliat: 128										
Ing.Peter Duran - predseda, Viliam Závaš - zootechnik					Pr.vek v mes.a dňoch: 59/20			Priemerná laktácia: 3.11																
6 S N 3	H	CÍFER		011	147 301	8194	3.83	314	3.18	261	24/19	216 297	8953	3.81	341	3.14	281	422	363 298	8646	3.82	330	3.16	273
Roľnícke družstvo v Cíferi					147 301	8194	3.83	314	3.18	261	24/19	216 297	8953	3.81	341	3.14	281	422	363 298	8646	3.82	330	3.16	273
Výsledky za predchádzajúci kontrolný rok					172 300	8316	4.13	343	3.16	263	24/20	225 294	8631	3.91	338	3.16	273	435	397 296	8495	4.00	340	3.16	268
SÍDLO Cífer					Stav kráv: 487			Vyradených kráv: 212			Zaradených prvôstok: 211			Narodených teliat: 477										
Pr.vek v mes.a dňoch: 48/14					Priemerná laktácia: 2.56																			
2 O N 1	R H	DECHTICE		011	23 300	5494	4.86	267	3.05	168	27/29	45 294	5572	4.53	252	3.12	174	446	68 296	5546	4.64	257	3.09	172
Polnohospodárske družstvo Dechtice					23 300	5494	4.86	267	3.05	168	27/29	45 294	5572	4.53	252	3.12	174	446	68 296	5546	4.64	257	3.09	172
Výsledky za predchádzajúci kontrolný rok					19 301	4287	4.93	211	2.96	127	30/16	45 303	5110	4.93	252	3.13	160	469	64 302	4866	4.93	240	3.09	150
SÍDLO Dechtice					Stav kráv: 103			Vyradených kráv: 29			Zaradených prvôstok: 41			Narodených teliat: 82										
Pr.vek v mes.a dňoch: 58/14					Priemerná laktácia: 3.05																			
2 O N 3	R H S	DOLNÁ KRUPÁ		011	53 303	6573	4.08	268	3.44	226	29/14	62 300	6616	4.52	299	3.51	232	479	115 302	6596	4.32	285	3.48	229
2 S N 3	R H S	DOLNÁ KRUPÁ		012	61 304	8963	3.97	356	3.36	301	28/19	115 303	9524	4.24	404	3.38	322	484	176 303	9329	4.15	387	3.38	315
		<i>Chov spolu</i>		<i>01</i>	<i>114 304</i>	<i>7852</i>	<i>4.01</i>	<i>315</i>	<i>3.39</i>	<i>266</i>	<i>29/ 0</i>	<i>177 302</i>	<i>8505</i>	<i>4.32</i>	<i>367</i>	<i>3.42</i>	<i>291</i>	<i>482</i>	<i>291 302</i>	<i>8249</i>	<i>4.20</i>	<i>347</i>	<i>3.41</i>	<i>281</i>
Polnohos. družstvo KRUPÁ v Dolnej Krupej					114 304	7852	4.01	315	3.39	266	29/ 0	177 302	8505	4.32	367	3.42	291	482	291 302	8249	4.20	347	3.41	281
Výsledky za predchádzajúci kontrolný rok					98 303	7988	4.14	331	3.34	267	28/10	180 301	8205	4.29	352	3.37	276	449	278 302	8129	4.24	344	3.36	273
SÍDLO Dolná Krupá					Stav kráv: 417			Vyradených kráv: 190			Zaradených prvôstok: 173			Narodených teliat: 316										
Ing.Jozef Vadovič - predseda, Ing.Vladimír Stacho - podpredseda					Pr.vek v mes.a dňoch: 53/ 3			Priemerná laktácia: 2.71																
2 O N 3	R	DOLNÉ DUBOVÉ		011	34 299	6886	4.71	324	3.36	231	26/14	85 296	7414	4.41	327	3.38	251	437	119 297	7263	4.49	326	3.38	245
Roľnícke družst.podielnikov Dolné Dubové					34 299	6886	4.71	324	3.36	231	26/14	85 296	7414	4.41	327	3.38	251	437	119 297	7263	4.49	326	3.38	245
Výsledky za predchádzajúci kontrolný rok					55 299	6536	4.34	284	3.32	217	25/30	47 297	7135	4.23	302	3.28	234	448	102 298	6812	4.29	292	3.30	225
SÍDLO Dolné Dubové					Stav kráv: 143			Vyradených kráv: 45			Zaradených prvôstok: 45			Narodených teliat: 137										
Pr.vek v mes.a dňoch: 53/26					Priemerná laktácia: 2.77																			
2 O N 3	H	NAHÁČ		021	65 301	7952	5.21	414	3.23	257	27/ 1	110 300	8907	5.04	449	3.22	287	467	175 301	8552	5.10	436	3.23	276
Polnohospodárske družstvo H.Dubové-Naháč					65 301	7952	5.21	414	3.23	257	27/ 1	110 300	8907	5.04	449	3.22	287	467	175 301	8552	5.10	436	3.23	276
Výsledky za predchádzajúci kontrolný rok					72 300	8225	5.40	444	3.19	262	27/ 0	97 300	8921	5.15	459	3.22	287	467	169 300	8625	5.25	453	3.21	277
SÍDLO Horné Dubové					Stav kráv: 241			Vyradených kráv: 73			Zaradených prvôstok: 87			Narodených teliat: 212										
Ing.Pavol Levársky - predseda, Pavol Vrbovský - zootechnik					Pr.vek v mes.a dňoch: 53/12			Priemerná laktácia: 2.71																

					-P R V É L A K T Á C I E							-DRUHÉ A ĎALŠIE LAKTÁCIE							V Š E T K Y L A K T Á C I E									
1	2	3	4	5	6	7	8	9	10	11	12	13	14	15	16	17	18	19	20	21	22	23	24	25	26	27	28	29

OKRES: TRNAVA

2 O N 3	R S	KÁTLOVCE		011	25 298	3956	3.90	154	3.03	120	31/29	83 296	4750	4.06	193	3.15	150	489	108 297	4566	4.03	184	3.13	143								
Poľnohospodárske družstvo Kátlovce					25 298	3956	3.90	154	3.03	120	31/29	83 296	4750	4.06	193	3.15	150	489	108 297	4566	4.03	184	3.13	143								
Výsledky za predchádzajúci kontrolný rok					18 299	3177	3.83	122	3.09	98	29/26	63 299	4375	3.90	171	3.17	138	492	81 299	4109	3.89	160	3.15	130								
SÍDLO Kátlovce					Stav kráv: 135			Vyradených kráv: 42			Zaradených prvôstok: 44			Narodených teliat: 106			Pr.vek v mes.a dňoch: 67/12			Priemerná laktácia: 3.34												
2 O N 3	R S	KOŠOLNÁ		011	9 302	6956	4.25	296	3.28	228	29/22	26 295	7247	4.10	297	3.21	232	435	35 297	7172	4.14	297	3.23	231								
2 S N 3	S	KOŠOLNÁ-DLHÁ		012	32 286	5535	4.40	244	3.27	181	30/13	73 286	6281	4.18	262	3.30	208	415	105 286	6054	4.24	257	3.29	199								
Chov spolu 01					41 290	5847	4.36	255	3.27	191	30/ 9	99 289	6535	4.16	272	3.28	214	421	140 289	6334	4.21	267	3.27	207								
Poľnohospodárske družstvo Košolná - Dlhá					41 290	5847	4.36	255	3.27	191	30/ 9	99 289	6535	4.16	272	3.28	214	421	140 289	6334	4.21	267	3.27	207								
Výsledky za predchádzajúci kontrolný rok					45 298	5455	4.70	257	3.35	183	30/19	85 290	6220	4.70	292	3.25	202	428	130 293	5955	4.70	280	3.28	196								
SÍDLO Košolná					Stav kráv: 172			Vyradených kráv: 56			Zaradených prvôstok: 61			Narodených teliat: 191			Pr.vek v mes.a dňoch: 60/ 1			Priemerná laktácia: 3.25												
Ing.Milan Ďuriš - predseda, Ing.Vladimír Valent - hl.zootechnik																																
6 O N 3	H	MAJCICHOV		011	124 302	8826	4.24	375	3.12	275	27/18	146 298	9335	4.01	374	3.08	288	464	270 300	9101	4.11	374	3.10	282								
6 O N 3	H	VLČKOVCE		051	83 299	9641	3.94	380	3.17	306	27/ 1	159 300	10752	3.76	405	3.15	338	396	242 299	10371	3.82	396	3.15	327								
Farma Majcichov a.s.					207 301	9153	4.11	377	3.14	288	27/11	305 299	10074	3.87	390	3.12	314	428	512 300	9701	3.96	385	3.13	303								
Výsledky za predchádzajúci kontrolný rok					180 300	7586	4.37	331	3.18	241	28/ 5	336 296	7940	4.29	340	3.18	252	431	516 297	7817	4.32	337	3.18	248								
SÍDLO Majcichov					Stav kráv: 705			Vyradených kráv: 305			Zaradených prvôstok: 306			Narodených teliat: 669			Pr.vek v mes.a dňoch: 51/ 5			Priemerná laktácia: 2.89												
2 O N 3	R S	MALŽENICE		011	47 302	4850	4.88	237	3.19	155	28/15	99 296	5564	4.88	272	3.28	182	426	146 298	5334	4.88	260	3.25	173								
Poľnohospodárske družstvo Malženice					47 302	4850	4.88	237	3.19	155	28/15	99 296	5564	4.88	272	3.28	182	426	146 298	5334	4.88	260	3.25	173								
Výsledky za predchádzajúci kontrolný rok					53 299	5261	5.04	265	3.24	170	30/16	69 297	5543	4.86	269	3.32	184	484	122 298	5421	4.94	268	3.29	178								
SÍDLO Malženice					Stav kráv: 150			Vyradených kráv: 56			Zaradených prvôstok: 45			Narodených teliat: 159			Pr.vek v mes.a dňoch: 56/ 3			Priemerná laktácia: 2.80												
2 O N 3	H	PAVLICE		011	36 298	5786	4.42	255	3.22	186	27/30	96 299	7197	4.16	299	3.21	231	415	132 298	6812	4.22	287	3.21	219								
Roľnícke družstvo v Pavliciach					36 298	5786	4.42	255	3.22	186	27/30	96 299	7197	4.16	299	3.21	231	415	132 298	6812	4.22	287	3.21	219								
Výsledky za predchádzajúci kontrolný rok					19 295	5198	3.98	207	3.17	165	26/28	52 294	7187	3.86	277	3.10	223	455	71 294	6654	3.89	259	3.12	208								
SÍDLO Pavlice					Stav kráv: 161			Vyradených kráv: 36			Zaradených prvôstok: 54			Narodených teliat: 128			Pr.vek v mes.a dňoch: 59/23			Priemerná laktácia: 3.12												
2 O N 3	R	PADEROVCE		011	45 296	5181	5.07	263	3.25	168	27/12	66 296	5632	4.82	271	3.34	188	416	111 296	5449	4.92	268	3.31	180								
Poľnoh. družst.podiel.Radošovce-Paderovce					45 296	5181	5.07	263	3.25	168	27/12	66 296	5632	4.82	271	3.34	188	416	111 296	5449	4.92	268	3.31	180								
Výsledky za predchádzajúci kontrolný rok					54 301	4486	4.97	223	3.16	142	25/ 4	61 297	4681	5.07	237	3.36	157	460	115 299	4589	5.02	230	3.27	150								
SÍDLO Radošovce					Stav kráv: 154			Vyradených kráv: 44			Zaradených prvôstok: 68			Narodených teliat: 147			Pr.vek v mes.a dňoch: 51/24			Priemerná laktácia: 2.73												
2 O N 3	H R	RUŽINDOL		011	108 299	7006	3.80	267	3.22	225	30/ 9	95 296	7909	3.68	291	3.18	251	413	203 297	7429	3.74	278	3.20	237								
RUPOS, s.r.o. Ružindol					108 299	7006	3.80	267	3.22	225	30/ 9	95 296	7909	3.68	291	3.18	251	413	203 297	7429	3.74	278	3.20	237								
Výsledky za predchádzajúci kontrolný rok					43 297	4927	4.21	208	3.16	156	30/17	120 292	5500	4.25	234	3.18	175	428	163 293	5349	4.24	227	3.17	170								
SÍDLO Ružindol					Stav kráv: 281			Vyradených kráv: 119			Zaradených prvôstok: 79			Narodených teliat: 232			Pr.vek v mes.a dňoch: 52/11			Priemerná laktácia: 2.80												
6 O N 3	H R	SMOLENICKÁ NOVÁ VES		031	67 299	6975	3.99	279	3.37	235	27/28	95 292	8299	3.97	330	3.32	276	441	162 295	7751	3.98	308	3.34	259								
Poľnohospodárske družstvo v Smoleniciach					67 299	6975	3.99	279	3.37	235	27/28	95 292	8299	3.97	330	3.32	276	441	162 295	7751	3.98	308	3.34	259								
Výsledky za predchádzajúci kontrolný rok					58 302	6873	4.05	279	3.32	228	26/13	89 292	7796	4.08	318	3.24	253	462	147 296	7432	4.07	303	3.27	243								
SÍDLO Smolenice					Stav kráv: 203			Vyradených kráv: 102			Zaradených prvôstok: 84			Narodených teliat: 215			Pr.vek v mes.a dňoch: 51/ 0			Priemerná laktácia: 2.76												
Ing.Vladimír Jankovič - predseda, Ing.Stanislav Herceg - hl.zootechnik																																

					-P R V Ě L A K T Á C I E-							-DRUHÉ A ĎALŠIE LAKTÁCIE-							V Š E T K Y L A K T Á C I E									
1	2	3	4	5	6	7	8	9	10	11	12	13	14	15	16	17	18	19	20	21	22	23	24	25	26	27	28	29

OKRES: TRNAVA

2 O N 3 R S TRSTÍN	011	13 300	5920	4.49	266	3.11	184	24/28	73 296	6459	4.59	296	3.24	209	461	86 297	6377	4.58	292	3.22	205
Polnohosp. podielnicke družstvo Trstín		13 300	5920	4.49	266	3.11	184	24/28	73 296	6459	4.59	296	3.24	209	461	86 297	6377	4.58	292	3.22	205
Výsledky za predchádzajúci kontrolný rok		31 303	5785	4.77	276	3.17	184	23/16	44 300	6367	4.52	288	3.22	205	440	75 302	6127	4.62	283	3.21	196
SÍDLO Trstín		Stav kráv: 113					Vyradených kráv: 35					Zaradených prvôstok: 40					Narodených teliat: 107				
Ing. Anna Slobodová - predsedníčka, Ing. Michal Šteiger - zootechnik		Pr. vek v mes. a dňoch: 57/2										Priemerná laktácia: 3.22									
2 O N 3 R H VODERADY	011	44 294	6153	4.52	278	3.25	200	29/17	101 287	7028	4.43	311	3.24	228	443	145 289	6763	4.45	301	3.24	219
PD Voderady- Slovenská Nová Ves		44 294	6153	4.52	278	3.25	200	29/17	101 287	7028	4.43	311	3.24	228	443	145 289	6763	4.45	301	3.24	219
Výsledky za predchádzajúci kontrolný rok		48 296	5619	4.29	241	3.11	175	30/1	94 291	6493	4.30	279	3.19	207	452	142 293	6197	4.30	266	3.17	196
SÍDLO Voderady		Stav kráv: 170					Vyradených kráv: 70					Zaradených prvôstok: 61					Narodených teliat: 173				
Ing. František Rakús - predseda, Ing. Eva Šestáková - zootechnik		Pr. vek v mes. a dňoch: 59/27										Priemerná laktácia: 3.08									
6 S N 3 H R BRESTOVANY	021	45 303	8253	3.54	292	3.22	266	25/1	84 303	10094	3.63	367	3.14	316	410	129 303	9452	3.61	341	3.16	299
6 O N 3 H DOLNÉ LOVČICE	031	102 302	8211	3.88	318	3.05	250	24/28	159 302	8938	3.78	338	3.02	270	451	261 302	8654	3.82	330	3.03	263
Polnohospodárske družstvo Zavar		147 302	8224	3.77	310	3.10	255	24/29	243 302	9338	3.73	348	3.07	286	437	390 302	8918	3.74	334	3.08	275
Výsledky za predchádzajúci kontrolný rok		123 301	9133	3.88	354	2.95	270	24/23	238 302	10221	3.80	388	3.01	308	424	361 302	9851	3.82	376	2.99	295
SÍDLO Zavar		Stav kráv: 556					Vyradených kráv: 195					Zaradených prvôstok: 192					Narodených teliat: 468				
Ing. Peter Holček - predseda, Miroslav Bartovič - hl. zootechnik		Pr. vek v mes. a dňoch: 53/22										Priemerná laktácia: 2.96									
2 O N 1 R ZELENEČ	011	52 297	6493	4.38	284	3.02	196	25/10	30 279	5721	4.13	236	3.15	180	435	82 290	6210	4.30	267	3.06	190
Polnohospodárske družstvo Zeleneč		52 297	6493	4.38	284	3.02	196	25/10	30 279	5721	4.13	236	3.15	180	435	82 290	6210	4.30	267	3.06	190
Výsledky za predchádzajúci kontrolný rok		30 293	6170	3.85	237	2.95	182	25/14	52 285	6079	3.81	232	3.13	191	408	82 288	6112	3.83	234	3.07	187
SÍDLO Zeleneč pri Trnave		Stav kráv: 118					Vyradených kráv: 61					Zaradených prvôstok: 68					Narodených teliat: 117				
		Pr. vek v mes. a dňoch: 47/26										Priemerná laktácia: 2.43									
2 O N 3 R KOČIŠSKÉ	031	152 295	6727	4.44	299	3.16	213	26/24	274 292	7926	4.05	321	3.20	254	420	426 293	7498	4.17	313	3.19	239
2 O N 3 R VELKÝ DVOR	101	122 300	7411	3.94	292	3.17	235	26/14	159 294	7422	3.83	284	3.25	241	445	281 297	7417	3.88	287	3.22	239
SEMAT a.s. Trnava		274 297	7031	4.21	296	3.17	223	26/20	433 293	7741	3.97	307	3.22	249	429	707 295	7466	4.06	303	3.20	239
Výsledky za predchádzajúci kontrolný rok		238 297	6554	4.26	279	3.21	210	26/28	335 291	6642	4.15	276	3.30	219	456	573 293	6606	4.19	277	3.26	215
SÍDLO Trnava		Stav kráv: 878					Vyradených kráv: 334					Zaradených prvôstok: 281					Narodených teliat: 755				
Ing. Miroslav Hríbik - riaditeľ		Pr. vek v mes. a dňoch: 52/4										Priemerná laktácia: 2.75									

VÝSLEDKY ZA OKRES

TRNAVA

Výsledky za predchádzajúci kontrolný rok		1512 299	7017	4.31	302	3.17	223	27/2	2480 295	7479	4.22	315	3.19	239	444	3992 297	7304	4.25	310	3.19	233
POLNOHOSP. DRUŽSTVÁ:		1016 299	7114	4.21	299	3.22	229	26/30	1819 296	7743	4.18	324	3.22	250	442	2835 297	7517	4.19	315	3.22	242
POLNOHOSP. ŠKOLY:		60 297	8177	4.56	373	3.12	255	26/0	63 296	8956	4.48	401	3.22	289	433	123 296	8576	4.52	388	3.18	272
SÚKROMNÝ SEKTOR:		589 299	7772	4.10	319	3.16	246	27/17	833 296	8614	3.90	336	3.17	273	427	1422 297	8265	3.98	329	3.17	262
ŠLACHTITELSKÉ CHOVY:		328 300	8114	3.95	321	3.22	261	26/6	541 298	8914	3.97	354	3.22	287	433	869 298	8612	3.97	342	3.22	277

					-P R V Ě L A K T Á C I E-							-DRUHÉ A ĎALŠIE LAKTÁCIE-							V Š E T K Y L A K T Á C I E									
1	2	3	4	5	6	7	8	9	10	11	12	13	14	15	16	17	18	19	20	21	22	23	24	25	26	27	28	29

OKRES: BÁNOVCE NAD BEBRAVOU

2 O H 3	R H	PODLUŽANY		011	39	300	6244	3.69	231	3.35	209	27/19	41	300	6577	3.70	243	3.27	215	428	80	300	6415	3.69	237	3.31	212	
Poľnohospodárske družstvo Podlužany					39	300	6244	3.69	231	3.35	209	27/19	41	300	6577	3.70	243	3.27	215	428	80	300	6415	3.69	237	3.31	212	
Výsledky za predchádzajúci kontrolný rok					19	302	5896	3.65	215	3.29	194	26/26	67	294	7000	3.59	251	3.26	228	422	86	296	6756	3.60	243	3.27	221	
SÍDLO Podlužany					Stav kráv: 121							Vyradených kráv: 76							Zaradených prvôstok: 60					Narodených teliat: 116				
Ing.Stanislav Lányi - predseda, Blažena Hagarová - hlavný zootechnik																			Pr.vek v mes.a dňoch: 46/15					Priemerná laktácia 2.55				
2 S N 1	S	PRAVOTICE		011	6	303	6613	4.03	267	3.41	226	28/22	19	289	6911	3.79	262	3.34	231	399	25	293	6840	3.84	263	3.36	230	
6 S N 3	S	OSTRATICE		051	103	300	6332	4.14	262	3.38	214	28/22	247	297	7241	3.94	285	3.37	244	414	350	298	6974	3.99	279	3.37	235	
PD Pravotice					109	300	6348	4.13	262	3.38	214	28/22	266	297	7217	3.93	284	3.36	243	413	375	298	6965	3.98	277	3.37	235	
Výsledky za predchádzajúci kontrolný rok					107	298	5587	4.14	231	3.42	191	27/30	243	296	6580	4.04	266	3.44	226	416	350	297	6276	4.07	255	3.43	215	
SÍDLO Pravotice					Stav kráv: 385							Vyradených kráv: 164							Zaradených prvôstok: 127					Narodených teliat: 397				
Ján Šagát - predseda, Ing.Vladimír Miklo - hlavný zootechnik																			Pr.vek v mes.a dňoch: 60/ 6					Priemerná laktácia 3.42				
2 O H 3	H S	PRUSY		012	64	296	8670	3.13	271	3.21	278	29/ 0	120	298	9365	3.11	291	3.16	296	412	184	298	9123	3.12	284	3.18	290	
Poľnohospodárske družstvo Prusy					64	296	8670	3.13	271	3.21	278	29/ 0	120	298	9365	3.11	291	3.16	296	412	184	298	9123	3.12	284	3.18	290	
Výsledky za predchádzajúci kontrolný rok					69	296	6856	3.10	212	3.21	220	28/ 3	152	296	8407	3.17	266	3.23	271	400	221	296	7923	3.15	249	3.22	255	
SÍDLO Prusy					Stav kráv: 231							Vyradených kráv: 99							Zaradených prvôstok: 77					Narodených teliat: 238				
Ing.František Feranec - predseda, Ivan Struhačka - hlavný zootechnik																			Pr.vek v mes.a dňoch: 55/20					Priemerná laktácia 3.21				
2 O N 1	S R	RUSKOVCE		011	57	300	4313	4.17	180	3.27	141	26/24	57	299	4597	4.10	189	3.28	151	407	114	299	4455	4.14	184	3.28	146	
TOPAGRO s.r.o.					57	300	4313	4.17	180	3.27	141	26/24	57	299	4597	4.10	189	3.28	151	407	114	299	4455	4.14	184	3.28	146	
Výsledky za predchádzajúci kontrolný rok					54	293	4696	4.12	193	3.35	157	27/11	46	295	4784	4.10	196	3.43	164	401	100	294	4736	4.11	195	3.38	160	
SÍDLO Ruskovce					Stav kráv: 162							Vyradených kráv: 54							Zaradených prvôstok: 65					Narodených teliat: 131				
Jozef Bujna - konateľ, Olga Gregušová - hlavný zootechnik																			Pr.vek v mes.a dňoch: 50/19					Priemerná laktácia 2.31				
6 S N 3	H	VKK RYBANY		011	191	302	8220	3.70	304	3.11	256	25/ 7	242	299	8111	3.73	303	3.15	256	430	433	301	8159	3.72	303	3.13	256	
PPD Rybany					191	302	8220	3.70	304	3.11	256	25/ 7	242	299	8111	3.73	303	3.15	256	430	433	301	8159	3.72	303	3.13	256	
Výsledky za predchádzajúci kontrolný rok					164	301	7911	3.55	281	3.18	251	26/ 4	249	297	7585	3.58	272	3.16	240	428	413	299	7714	3.57	275	3.17	244	
SÍDLO Rybany					Stav kráv: 574							Vyradených kráv: 233							Zaradených prvôstok: 231					Narodených teliat: 533				
Ing.Michal Sahulčík - predseda, Ing.Milan Mozol - hlavný zootechnik																			Pr.vek v mes.a dňoch: 49/ 7					Priemerná laktácia 2.60				
6 O N 3	H	SLATINA N. BEBRAVOU		011	77	300	7727	3.95	305	3.23	249	28/ 1	102	294	7863	4.01	316	3.25	256	465	179	297	7804	3.99	311	3.24	253	
PD Slatina nad Bebravou					77	300	7727	3.95	305	3.23	249	28/ 1	102	294	7863	4.01	316	3.25	256	465	179	297	7804	3.99	311	3.24	253	
Výsledky za predchádzajúci kontrolný rok					93	299	6796	4.55	310	3.21	218	27/12	144	296	6926	4.59	318	3.21	222	445	237	297	6875	4.58	315	3.21	221	
SÍDLO Slatina nad Bebravou					Stav kráv: 254							Vyradených kráv: 199							Zaradených prvôstok: 157					Narodených teliat: 247				
Ing.František Jurčík - predseda, Edita Masárová - hlavný zootechnik																			Pr.vek v mes.a dňoch: 45/12					Priemerná laktácia 2.43				
2 O H 3	S	UHROVEC		011	107	290	4332	3.71	161	3.37	146	36/25	191	287	4231	3.56	151	3.33	141	409	298	288	4267	3.62	154	3.35	143	
PD Uhrovec					107	290	4332	3.71	161	3.37	146	36/25	191	287	4231	3.56	151	3.33	141	409	298	288	4267	3.62	154	3.35	143	
Výsledky za predchádzajúci kontrolný rok					56	293	3230	3.51	113	3.32	107	32/21	199	296	3998	3.50	140	3.25	130	413	255	295	3829	3.50	134	3.27	125	
SÍDLO Uhrovec					Stav kráv: 365							Vyradených kráv: 124							Zaradených prvôstok: 116					Narodených teliat: 340				
Ing.Miroslav Duranzia - predseda, Ing.Ján Sečanský - hlavný zootechnik																			Pr.vek v mes.a dňoch: 64/13					Priemerná laktácia 3.49				
2 O H 1	R S	BISKUPICE		011	73	294	5803	4.13	240	3.40	197	29/ 8	112	292	6302	3.95	249	3.36	212	407	185	293	6105	4.02	246	3.37	206	
PD Veľké Chlievany					73	294	5803	4.13	240	3.40	197	29/ 8	112	292	6302	3.95	249	3.36	212	407	185	293	6105	4.02	246	3.37	206	
Výsledky za predchádzajúci kontrolný rok					73	294	6033	4.10	248	3.36	203	28/11	115	295	6768	4.01	272	3.34	226	386	188	295	6482	4.05	262	3.35	217	
SÍDLO Veľké Chlievany					Stav kráv: 238							Vyradených kráv: 118							Zaradených prvôstok: 112					Narodených teliat: 255				
Ing.Anton Benko - predseda, Ing.Patrik Piterka - hlavný zootechnik																			Pr.vek v mes.a dňoch: 51/14					Priemerná laktácia 2.86				

					-P R V Ě L A K T Á C I E-							-DRUHÉ A ĎALŠIE LAKTÁCIE-							V Š E T K Y L A K T Á C I E									
1	2	3	4	5	6	7	8	9	10	11	12	13	14	15	16	17	18	19	20	21	22	23	24	25	26	27	28	29

OKRES: BÁNOVCE NAD BEBRAVOU

6 S N 1 H	VELKÉ HOSTE	011	139	295	7722	3.63	281	3.17	245	24/12	216	288	8347	3.77	314	3.20	267	431	355	291	8102	3.72	301	3.19	258
2 O N 1 R H S	MALÉ CHLIEVANY	031	26	299	6424	3.76	242	3.28	211	24/17	56	298	7902	3.80	300	3.31	262	421	82	298	7433	3.79	281	3.30	246
2 O N 1 H R S	DOL.DRŽKOVCE	041	18	301	5984	3.70	221	3.17	190	24/ 1	43	285	6662	3.77	251	3.24	216	454	61	290	6462	3.75	243	3.22	208
MVL AGRO s.r.o. Malé Chlievany			183	296	7367	3.66	269	3.18	235	24/12	315	289	8038	3.77	303	3.22	259	432	498	292	7791	3.73	291	3.21	250
Výsledky za predchádzajúci kontrolný rok			246	296	7622	3.81	291	3.18	243	24/24	287	289	7888	3.77	297	3.21	253	430	533	292	7765	3.79	294	3.20	248
SÍDLO Malé Chlievany			Stav kráv: 671			Vyradených kráv: 278			Zaradených prvôstok: 262			Narodených teliat: 697													
Ing.Štefan Petrik - riaditeľ, Ing.Vladimír Richtarech - hlavný zooteknik			Pr.vek v mes.a dňoch: 49/16			Priemerná laktácia: 2.63																			

VÝSLEDKY ZA OKRES

BÁNOVCE NAD BEBRAVOU

Výsledky za predchádzajúci kontrolný rok	881	297	6654	3.83	255	3.24	215	26/29	1502	295	6850	3.78	259	3.26	223	419	2383	296	6778	3.80	257	3.25	220
POLNOHOSP. DRUŽSTVÁ:	660	298	6883	3.77	260	3.25	223	28/30	1074	295	7069	3.72	263	3.26	230	421	1734	296	6998	3.74	262	3.25	228
SÚKROMNÝ SEKTOR:	240	297	6641	3.74	248	3.20	212	24/29	372	291	7511	3.80	286	3.23	243	428	612	293	7170	3.78	271	3.22	231
ŠLACHTITELSKÉ CHOVY:	439	299	7597	3.77	286	3.19	242	25/25	724	295	7853	3.81	299	3.24	254	424	1163	297	7757	3.79	294	3.22	250

					- P R V Ě L A K T Á C I E -							- DRUHÉ A ĎALŠIE LAKTÁCIE -							V Š E T K Y L A K T Á C I E									
1	2	3	4	5	6	7	8	9	10	11	12	13	14	15	16	17	18	19	20	21	22	23	24	25	26	27	28	29

OKRES: ILAVA

2 O H 3	S R	LADCE	011	28 296	4071	3.93	160	3.25	132	38/ 5	63 292	4610	3.90	180	3.19	147	437	91 293	4444	3.91	174	3.21	143
2 O H 1	S X	ILAVA	021	14 303	3245	3.86	125	3.16	102	39/19	45 293	3756	4.12	155	3.19	120	451	59 295	3634	4.06	148	3.18	116
2 O H 1	S X	ILAVA	022	17 295	3209	3.97	127	3.12	100	38/23	44 297	3254	4.04	132	3.09	101	518	61 296	3241	4.02	130	3.10	101
		<i>Chov spolu</i>	<i>02</i>	<i>31 299</i>	<i>3225</i>	<i>3.92</i>	<i>126</i>	<i>3.14</i>	<i>101</i>	<i>39/ 4</i>	<i>89 295</i>	<i>3508</i>	<i>4.08</i>	<i>143</i>	<i>3.14</i>	<i>110</i>	<i>484</i>	<i>120 296</i>	<i>3435</i>	<i>4.04</i>	<i>139</i>	<i>3.14</i>	<i>108</i>
PD Košeca a.s.				59 297	3626	3.93	142	3.19	116	38/20	152 294	3965	3.99	158	3.17	126	465	211 295	3870	3.98	154	3.17	123

Výsledky za predchádzajúci kontrolný rok

SÍDLO	Košeca	Stav kráv:	318	Vyradených kráv:	107	Zaradených prvôstok:	119	Narodených teliat:	31
Ing.Pavol Palček - predseda, Ing.Peter Šebeňa - vedúci ŽV				Pr.vek v mes.a dňoch: 65/ 6				Priemerná laktácia 3.23	

2 O N 1	H	FARMA BOLEŠOV	021	76 304	5293	3.66	194	3.34	177	29/20	163 301	5791	3.63	210	3.34	193	409	239 302	5633	3.64	205	3.34	188
Poľnohospodárske družstvo Bolešov				76 304	5293	3.66	194	3.34	177	29/20	163 301	5791	3.63	210	3.34	193	409	239 302	5633	3.64	205	3.34	188

Výsledky za predchádzajúci kontrolný rok

SÍDLO	Bolešov	Stav kráv:	357	Vyradených kráv:	146	Zaradených prvôstok:	93	Narodených teliat:	312
Jozef Prekop - predseda, Ing.Jozef Rajníček - vedúci ŽV				Pr.vek v mes.a dňoch: 52/14				Priemerná laktácia 3.20	

2 O N 1	H R	DUBNICA N/V	012	20 304	5821	3.73	217	3.11	181	25/17	48 301	7180	3.94	283	3.14	225	433	68 302	6780	3.89	264	3.13	212
2 O N 1	H R	KLOBUŠICE	021	69 302	6104	3.73	227	3.29	201	26/12	90 300	7290	3.67	267	3.26	238	429	159 301	6775	3.69	250	3.27	222

Poľnohospodárske družst. Dubnica n/Váhom **89 302 6040 3.73 225 3.25 196 26/ 6 138 300 7252 3.76 273 3.22 234 430 227 301 6777 3.75 254 3.23 219**

Výsledky za predchádzajúci kontrolný rok

SÍDLO	Dubnica nad Váhom	Stav kráv:	308	Vyradených kráv:	175	Zaradených prvôstok:	130	Narodených teliat:	253
Ing.Anton Behro - predseda, Ing.Emília Mitická - vedúci ŽV				Pr.vek v mes.a dňoch: 49/26				Priemerná laktácia 2.59	

2 O N 3	R	BOHUNICE	021	63 304	6990	3.65	255	3.25	227	28/29	186 301	7073	3.66	259	3.28	232	428	249 302	7052	3.66	258	3.27	231
Poľnohospodárske družst."VRŠATEC" Pruské				63 304	6990	3.65	255	3.25	227	28/29	186 301	7073	3.66	259	3.28	232	428	249 302	7052	3.66	258	3.27	231

Výsledky za predchádzajúci kontrolný rok

SÍDLO	Pruské	Stav kráv:	426	Vyradených kráv:	119	Zaradených prvôstok:	179	Narodených teliat:	378
Ing.Ján Kopšo - predseda, Ludovít Gajdoš - vedúci ŽV				Pr.vek v mes.a dňoch: 52/11				Priemerná laktácia 3.00	

2 O N 1	R S	TUCHYŇA	011	33 301	6577	3.75	247	3.20	211	30/ 6	27 298	6275	3.74	234	3.21	201	392	60 300	6441	3.74	241	3.21	206
Roľnícko podielnícke družstvo - Tuchyňa				33 301	6577	3.75	247	3.20	211	30/ 6	27 298	6275	3.74	234	3.21	201	392	60 300	6441	3.74	241	3.21	206

Výsledky za predchádzajúci kontrolný rok

SÍDLO	Tuchyňa	Stav kráv:	78	Vyradených kráv:	31	Zaradených prvôstok:	35	Narodených teliat:	75
Ing.Daniela Rajcová - predseda, Ing.Milan Faktor - hlavný zooteknik				Pr.vek v mes.a dňoch: 45/ 1				Priemerná laktácia 2.76	

VÝSLEDKY ZA OKRES

ILAVA

Výsledky za predchádzajúci kontrolný rok 481 302 5177 3.83 198 3.28 170 29/20 738 299 5422 3.84 208 3.21 174 423 1219 300 5325 3.84 204 3.24 173

POLNOHOSP. DRUŽSTVÁ: 261 303 6120 3.69 226 3.27 200 28/12 514 300 6673 3.69 246 3.27 219 421 775 301 6486 3.69 239 3.27 212

SÚKROMNÝ SEKTOR: 59 297 3626 3.93 142 3.19 116 38/20 152 294 3965 3.99 158 3.17 126 465 211 295 3870 3.98 154 3.17 123

					-P R V Ě L A K T Á C I E-							-DRUHÉ A ĎALŠIE LAKTÁCIE-							V Š E T K Y L A K T Á C I E									
1	2	3	4	5	6	7	8	9	10	11	12	13	14	15	16	17	18	19	20	21	22	23	24	25	26	27	28	29

OKRES: NOVÉ MESTO NAD VÁHOM

2 O N 3	R S	BOŠÁCA VKK		011	63 303	4937	3.79	187	3.34	165	28/18	120 303	5789	3.84	222	3.33	193	448	183	303	5495	3.82	210	3.33	183
Poľnohospodárske družstvo Bošáca					63 303	4937	3.79	187	3.34	165	28/18	120 303	5789	3.84	222	3.33	193	448	183 303	5495	3.82	210	3.33	183	
Výsledky za predchádzajúci kontrolný rok					55 302	4296	3.96	170	3.33	143	28/24	136 301	4955	3.87	192	3.33	165	449	191	301	4765	3.89	185	3.33	159
SÍDLO Bošáca					Stav kráv: 264			Vyradených kráv: 100			Zaradených prvôstok: 97			Narodených teliat: 237											
Ing.Dušan Holenda - predseda, Milan Vojtas - hlavný zooloog					Pr.vek v mes.a dňoch: 58/ 5			Priemerná laktácia			2.97														
6 O N 1	R H	JAVORINA AKB,S.R.O.		011	50 295	5816	4.45	259	3.14	182	28/ 7	64 297	6387	4.64	296	3.25	208	454	114	296	6137	4.56	280	3.20	197
Javorina AKB s.r.o.					50 295	5816	4.45	259	3.14	182	28/ 7	64 297	6387	4.64	296	3.25	208	454	114 296	6137	4.56	280	3.20	197	
Výsledky za predchádzajúci kontrolný rok					32 299	5712	4.30	246	3.17	181	29/21	75 294	5742	4.42	254	3.25	187	456	107	295	5733	4.38	251	3.23	185
SÍDLO Bzince pod Javorinou					Stav kráv: 115			Vyradených kráv: 122			Zaradených prvôstok: 76			Narodených teliat: 174											
Ing.Ján Jurík - predseda, Ing.Lubomír Lány - hlavný zooloog					Pr.vek v mes.a dňoch: 54/23			Priemerná laktácia			2.66														
2 O N 1	R H	ČACHTICE		011	89 293	7548	4.30	325	3.23	244	25/21	103 296	8517	4.01	342	3.27	279	397	192	295	8068	4.14	334	3.25	263
Poľnohospodárske družstvo Čachtice					89 293	7548	4.30	325	3.23	244	25/21	103 296	8517	4.01	342	3.27	279	397	192 295	8068	4.14	334	3.25	263	
Výsledky za predchádzajúci kontrolný rok					60 301	7309	4.28	313	3.31	242	26/30	86 294	7710	4.27	329	3.34	258	403	146	297	7545	4.27	323	3.33	251
SÍDLO Čachtice					Stav kráv: 207			Vyradených kráv: 75			Zaradených prvôstok: 78			Narodených teliat: 225											
Ing.Ján Belák - predseda, Ing.Marcel Nešták - hlavný zooloog					Pr.vek v mes.a dňoch: 48/11			Priemerná laktácia			2.45														
6 O N 3	R S	KALNICA VKK		011	57 301	6469	4.11	266	3.20	207	30/ 9	83 299	6656	4.47	297	3.25	216	491	140	300	6580	4.32	284	3.23	212
Poľnohospodárske družstvo Kalnica					57 301	6469	4.11	266	3.20	207	30/ 9	83 299	6656	4.47	297	3.25	216	491	140 300	6580	4.32	284	3.23	212	
Výsledky za predchádzajúci kontrolný rok					49 296	6388	4.03	257	3.18	203	28/24	56 298	6567	4.37	287	3.31	217	445	105	297	6483	4.21	273	3.25	211
SÍDLO Kalnica					Stav kráv: 171			Vyradených kráv: 64			Zaradených prvôstok: 47			Narodených teliat: 107											
Ing.Jozef Macháč - predseda, Ing.Eva Bandúrová - hlavný zooloog					Pr.vek v mes.a dňoch: 58/13			Priemerná laktácia			2.55														
2 O N 1	H R	POBEDÍM		011	22 301	8051	4.05	326	3.27	263	26/20	70 299	8678	3.95	343	3.24	281	451	92	300	8528	3.97	339	3.24	277
Poľnohosp. družstvo so sídlom v Pobedíme					22 301	8051	4.05	326	3.27	263	26/20	70 299	8678	3.95	343	3.24	281	451	92 300	8528	3.97	339	3.24	277	
Výsledky za predchádzajúci kontrolný rok					18 300	6407	3.88	249	3.27	209	28/ 3	79 299	7576	4.19	318	3.34	253	434	97	299	7359	4.14	305	3.33	245
SÍDLO Pobedím					Stav kráv: 122			Vyradených kráv: 45			Zaradených prvôstok: 43			Narodených teliat: 102											
Lubomír Ondruška - predseda, Alena Pogradová - hlavný zooloog					Pr.vek v mes.a dňoch: 61/ 4			Priemerná laktácia			3.46														
2 O N 3	R H S	PODOLIE VKK		011	114 300	7554	3.73	282	3.25	245	28/23	186 298	7368	3.73	275	3.22	237	433	300	299	7439	3.73	278	3.23	240
Poľnohospodárske družstvo Podolie					114 300	7554	3.73	282	3.25	245	28/23	186 298	7368	3.73	275	3.22	237	433	300 299	7439	3.73	278	3.23	240	
Výsledky za predchádzajúci kontrolný rok					124 303	7236	3.67	265	3.24	234	28/27	169 299	7504	3.65	274	3.23	243	417	293	301	7390	3.66	270	3.23	239
SÍDLO Podolie					Stav kráv: 360			Vyradených kráv: 193			Zaradených prvôstok: 151			Narodených teliat: 364											
Ing.Ján Gúčik - predseda, Ing.Peter Haluza - hlavný zooloog					Pr.vek v mes.a dňoch: 52/28			Priemerná laktácia			2.66														
2 O H 3	H S R	STARÁ LEHOTA VKK		011	19 302	5848	3.46	202	3.30	193	31/30	114 296	6953	3.44	239	3.29	229	424	133	297	6795	3.45	234	3.29	223
Bezovec-Poľnohosp. družstvo Stará Lehota					19 302	5848	3.46	202	3.30	193	31/30	114 296	6953	3.44	239	3.29	229	424	133 297	6795	3.45	234	3.29	223	
Výsledky za predchádzajúci kontrolný rok					56 301	5352	3.51	188	3.28	175	30/ 1	107 296	6277	3.53	222	3.28	206	428	163	298	5959	3.52	210	3.28	195
SÍDLO Stará Lehota					Stav kráv: 210			Vyradených kráv: 52			Zaradených prvôstok: 65			Narodených teliat: 193											
Ing.Ladislav Mokrý - predseda, Ing.Robert Šupa - hlavný zooloog					Pr.vek v mes.a dňoch: 68/15			Priemerná laktácia			3.72														
2 O N 3	R S	STARÁ TURÁ VKK		011	56 290	6910	3.82	264	3.14	217	26/11	160 287	7894	3.83	303	3.14	248	402	216	288	7639	3.83	293	3.14	240
2 O N 1	R S	HRAŠNÉ		021	18 302	6200	3.71	230	3.08	191	26/21	48 299	7080	3.66	259	3.12	221	437	66	300	6840	3.67	251	3.11	213
Poľnohospodárske družstvo Stará Turá					74 293	6737	3.80	256	3.12	210	26/14	208 290	7706	3.80	293	3.14	242	410	282 291	7452	3.80	283	3.14	234	
Výsledky za predchádzajúci kontrolný rok					113 298	6567	4.18	274	3.19	209	25/26	194 291	7358	4.06	299	3.18	234	424	307	294	7067	4.10	290	3.18	225
SÍDLO Stará Turá					Stav kráv: 332			Vyradených kráv: 133			Zaradených prvôstok: 126			Narodených teliat: 321											
Ing.Lubomír Slimák - predseda, Lubomír Juráš - hlavný zooloog					Pr.vek v mes.a dňoch: 51/ 8			Priemerná laktácia			2.82														

					-P R V Ě L A K T Á C I E-							-DRUHÉ A ĎALŠIE LAKTÁCIE-							V Š E T K Y L A K T Á C I E									
1	2	3	4	5	6	7	8	9	10	11	12	13	14	15	16	17	18	19	20	21	22	23	24	25	26	27	28	29

OKRES: NOVÉ MESTO NAD VÁHOM

2 O N 1	H R S	AGROMER,S.R.O.LUBINA	011	60	296	5360	3.86	207	2.99	160	28/ 2	64	293	6059	3.79	230	2.99	181	505	124	295	5721	3.82	219	2.99	171
AGROMER, s.r.o. Lubina				60	296	5360	3.86	207	2.99	160	28/ 2	64	293	6059	3.79	230	2.99	181	505	124	295	5721	3.82	219	2.99	171
Výsledky za predchádzajúci kontrolný rok				36	298	5138	4.46	229	3.11	160	28/30	46	290	5546	4.20	233	3.08	171	438	82	294	5367	4.31	231	3.09	166
SÍDLO Lubina				Stav kráv: 150				Vyradených kráv: 56				Zaradených prvôstok: 59				Narodených teliat: 135										
Ing.Imrich Krommer - predseda, Ing.Ivan Kováč - hlavný zootechnik								Pr.vek v mes.a dňoch: 54/20				Priemerná laktácia 2.45														

VÝSLEDKY ZA OKRES

NOVÉ MESTO NAD VÁHOM				548	297	6591	3.97	261	3.20	211	27/30	1012	296	7208	3.89	280	3.22	232	437	1560	297	6991	3.91	274	3.21	225
Výsledky za predchádzajúci kontrolný rok				543	300	6280	3.98	250	3.23	203	28/ 5	948	296	6705	3.98	267	3.26	218	430	1491	297	6550	3.98	261	3.25	213
POLNOHOSP. DRUŽSTVÁ:				438	298	6848	3.93	269	3.23	221	27/29	884	297	7350	3.85	283	3.23	237	431	1322	297	7184	3.87	278	3.23	232
SÚKROMNÝ SEKTOR:				110	295	5567	4.14	231	3.06	170	28/ 4	128	295	6223	4.23	263	3.13	194	480	238	295	5920	4.19	248	3.10	183

OKRES: PARTIZÁNSKE

6 S N 3	H	CHYNORANY	012	177	299	8273	4.08	337	3.20	265	25/ 7	193	296	8809	3.96	349	3.18	280	434	370	297	8553	4.01	343	3.19	273
6 S N 3	H R	KRUŠOVCE	021	154	299	8127	4.17	339	3.13	255	25/ 2	147	298	8400	4.24	356	3.08	259	453	301	298	8260	4.21	348	3.11	257
PD Chynorany				331	299	8205	4.12	338	3.17	260	25/ 5	340	296	8632	4.08	352	3.14	271	442	671	298	8422	4.10	345	3.15	266
Výsledky za predchádzajúci kontrolný rok				204	297	8344	3.97	331	3.19	266	24/20	423	298	9152	3.68	337	3.15	288	422	627	297	8889	3.77	335	3.16	281
SÍDLO Chynorany				Stav kráv: 813				Vyradených kráv: 373				Zaradených prvôstok: 300				Narodených teliat: 736										
Ing.Ivan Šmatlák - predseda, Ing.Stanislav Okkel - hlavný zootechnik								Pr.vek v mes.a dňoch: 48/26				Priemerná laktácia 2.67														

2 O H 3	H X	BOŠANY	011	73	300	7662	3.76	288	3.18	244	26/11	104	296	7988	3.72	297	3.14	251	438	177	298	7853	3.74	293	3.16	248
2 O H 3	H X	JANOVA VES	021	54	302	7177	3.73	268	3.13	225	26/26	116	299	7940	3.78	300	3.15	250	430	170	300	7698	3.77	290	3.14	242
AGRO-COOP Klátova Nová Ves a.s.				127	301	7455	3.75	280	3.16	236	26/18	220	298	7963	3.75	299	3.14	250	434	347	299	7777	3.75	292	3.15	245
Výsledky za predchádzajúci kontrolný rok				121	298	7343	3.94	289	3.14	230	25/ 5	197	293	7496	4.03	302	3.15	236	486	318	295	7438	4.00	297	3.14	234
SÍDLO Klátova Nová Ves				Stav kráv: 503				Vyradených kráv: 130				Zaradených prvôstok: 149				Narodených teliat: 413										
Ing.Miroslav Peškovič - preseda predstavenstva								Pr.vek v mes.a dňoch: 52/21				Priemerná laktácia 2.81														

2 O N 3	R S	SKAČANY	011	67	304	6184	3.75	232	3.22	199	29/11	93	298	6221	3.59	223	3.22	200	542	160	301	6205	3.66	227	3.22	200
AGRO Diskomp s.r.o.				67	304	6184	3.75	232	3.22	199	29/11	93	298	6221	3.59	223	3.22	200	542	160	301	6205	3.66	227	3.22	200
Výsledky za predchádzajúci kontrolný rok				32	297	4809	3.81	183	3.01	145	27/22	149	294	5546	3.63	201	3.14	174	457	181	294	5415	3.66	198	3.12	169
SÍDLO Skačany				Stav kráv: 275				Vyradených kráv: 172				Zaradených prvôstok: 143				Narodených teliat: 215										
Ing.Peter Čangel - riaditeľ, Ing.Miroslav Kováč - hlavný zootechnik								Pr.vek v mes.a dňoch: 59/19				Priemerná laktácia 2.89														

6 S H 3	H R	VKK VELKÉ UHERCE	011	128	301	8046	3.86	310	3.13	252	25/17	186	297	9290	3.81	354	3.12	290	440	314	299	8783	3.83	336	3.12	274
2 O N 1	R H S	ŽABOKREKY	021	115	296	7126	3.55	253	3.15	224	25/ 8	160	293	7634	3.77	288	3.23	246	457	275	294	7422	3.68	273	3.19	237
Polnohos. družstvo podiel. Velké Uherce				243	299	7611	3.72	283	3.14	239	25/13	346	295	8524	3.79	323	3.16	270	448	589	297	8147	3.77	307	3.15	257
Výsledky za predchádzajúci kontrolný rok				247	299	7497	3.77	283	3.19	239	26/ 8	353	297	8372	3.85	322	3.15	264	449	600	298	8012	3.82	306	3.16	254
SÍDLO Velké Uherce				Stav kráv: 763				Vyradených kráv: 319				Zaradených prvôstok: 296				Narodených teliat: 710										
Ing.Alfonz Korec - predseda, Ing.Zuzana Pavlíková - hlavný zootechnik								Pr.vek v mes.a dňoch: 52/16				Priemerná laktácia 2.62														

VÝSLEDKY ZA OKRES

PARTIZÁNSKE				768	299	7717	3.91	302	3.16	244	25/26	999	296	8223	3.87	318	3.15	259	452	1767	298	8003	3.89	311	3.16	253
Výsledky za predchádzajúci kontrolný rok				604	298	7610	3.88	295	3.17	241	25/18	1122	296	8137	3.79	308	3.15	256	446	1726	297	7952	3.82	304	3.16	251
POLNOHOSP. DRUŽSTVÁ:				574	299	7953	3.96	315	3.16	251	25/ 8	686	296	8578	3.94	338	3.15	270	445	1260	297	8293	3.95	327	3.15	262
SÚKROMNÝ SEKTOR:				194	302	7016	3.75	263	3.18	223	27/17	313	298	7445	3.71	276	3.16	235	466	507	299	7281	3.73	271	3.17	231
ŠLACHTITELSKÉ CHOVY:				459	299	8161	4.05	330	3.16	258	25/ 8	526	297	8865	3.98	353	3.13	278	442	985	298	8537	4.01	342	3.14	268

					- P R V Ě L A K T Á C I E -							- DRUHÉ A ĎALŠIE LAKTÁCIE -							V Š E T K Y L A K T Á C I E									
1	2	3	4	5	6	7	8	9	10	11	12	13	14	15	16	17	18	19	20	21	22	23	24	25	26	27	28	29

OKRES: POVAŽSKÁ BYSTRICA

2 O H 1 S X HATNÉ	011	25 305	6457	4.12	266	3.38	218	30/27	84 299	6548	4.06	266	3.42	224	425	109 300	6527	4.07	266	3.41	222
Polnohospodárske družstvo Dolná Mariková		25 305	6457	4.12	266	3.38	218	30/27	84 299	6548	4.06	266	3.42	224	425	109 300	6527	4.07	266	3.41	222
Výsledky za predchádzajúci kontrolný rok		34 297	5858	4.18	245	3.46	202	35/17	83 299	6237	4.08	254	3.39	211	451	117 298	6127	4.11	252	3.41	209
SÍDLO Dolná Mariková		Stav kráv: 148		Vyradených kráv: 49		Zaradených prvôstok: 13		Narodených teliat: 125													
Anna Harušincová - predseda, Ing.Richard Gajdošík - hlavný zooteknik		Pr.vek v mes.a dňoch: 76/29		Priemerná laktácia		3.36															
6 O H 1 S X SVEREPEC	011	29 300	6262	4.07	255	3.45	216	31/27	85 296	6036	3.82	231	3.38	204	415	114 297	6093	3.88	237	3.40	207
MILK s.r.o. Sverepec		29 300	6262	4.07	255	3.45	216	31/27	85 296	6036	3.82	231	3.38	204	415	114 297	6093	3.88	237	3.40	207
Výsledky za predchádzajúci kontrolný rok		37 300	5124	3.84	197	3.46	177	29/26	97 295	4926	3.82	188	3.37	166	398	134 296	4981	3.82	190	3.40	169
SÍDLO Sverepec		Stav kráv: 161		Vyradených kráv: 61		Zaradených prvôstok: 63		Narodených teliat: 135													
Ing.Dagmar Štrausová - konateľka, Ing.Miroslav Šimík - konateľ		Pr.vek v mes.a dňoch: 63/ 4		Priemerná laktácia		3.33															
6 O H 1 X S R DOMANIŽA	011	10 302	3943	4.19	165	3.25	128	29/ 7	50 301	4285	4.03	173	3.19	137	413	60 301	4228	4.06	172	3.20	135
SHR Balušíková Janka, Domaniža		10 302	3943	4.19	165	3.25	128	29/ 7	50 301	4285	4.03	173	3.19	137	413	60 301	4228	4.06	172	3.20	135
Výsledky za predchádzajúci kontrolný rok		13 300	3442	3.96	136	3.12	108	32/23	64 296	3712	4.12	153	3.15	117	403	77 297	3667	4.09	150	3.14	115
SÍDLO Domaniža		Stav kráv: 84		Vyradených kráv: 19		Zaradených prvôstok: 20		Narodených teliat: 65													
Janka Balušíková - konateľka, Janka Balušíková - majiteľ		Pr.vek v mes.a dňoch: 77/ 1		Priemerná laktácia		4.03															
6 O H 1 X R H PREČÍN	011	23 298	5805	3.94	229	3.16	183	30/ 8	55 296	6047	4.09	247	3.20	193	404	78 296	5976	4.05	242	3.18	190
SHR Lazový Milan		23 298	5805	3.94	229	3.16	183	30/ 8	55 296	6047	4.09	247	3.20	193	404	78 296	5976	4.05	242	3.18	190
Výsledky za predchádzajúci kontrolný rok		25 296	4677	3.95	185	3.26	152	26/26	52 293	5785	4.14	240	3.25	188	412	77 294	5425	4.09	222	3.25	176
SÍDLO Prečín		Stav kráv: 93		Vyradených kráv: 24		Zaradených prvôstok: 28		Narodených teliat: 84													
Milan Lazový - majiteľ		Pr.vek v mes.a dňoch: 57/13		Priemerná laktácia		2.99															
VÝSLEDKY ZA OKRES POVAŽSKÁ BYSTRICA		87 301	5930	4.06	241	3.34	198	30/26	274 298	5875	3.99	234	3.33	196	415	361 299	5889	4.00	236	3.33	196
Výsledky za predchádzajúci kontrolný rok		125 299	5424	3.91	212	3.34	181	31/ 6	338 297	5518	3.95	218	3.30	182	416	463 297	5493	3.94	216	3.31	182
POLNOHOSP. DRUŽSTVÁ:		25 305	6457	4.12	266	3.38	218	30/27	84 299	6548	4.06	266	3.42	224	425	109 300	6527	4.07	266	3.41	222
SÚKROMNÝ SEKTOR:		62 299	5718	4.03	231	3.32	190	30/26	190 297	5578	3.95	220	3.28	183	411	252 298	5613	3.97	223	3.29	185

					-P R V Ě L A K T Á C I E-							-DRUHÉ A ĎALŠIE LAKTÁCIE-							V Š E T K Y L A K T Á C I E									
1	2	3	4	5	6	7	8	9	10	11	12	13	14	15	16	17	18	19	20	21	22	23	24	25	26	27	28	29

OKRES: PRIEVIDZA

2 O H 1	R H	MALÁ LEHOTKA		011	8 303	5141	4.06	209	3.16	163	31/14	48 299	6015	4.00	241	3.29	198	427	56 300	5890	4.01	236	3.28	193
Roľnícke družstvo Bukovina					8 303	5141	4.06	209	3.16	163	31/14	48 299	6015	4.00	241	3.29	198	427	56 300	5890	4.01	236	3.28	193
Výsledky za predchádzajúci kontrolný rok					14 299	4305	3.99	172	3.06	132	26/ 7	54 297	5260	4.04	212	3.20	168	399	68 298	5063	4.03	204	3.17	161
SÍDLO Prievidza					Stav kráv: 76			Vyradených kráv: 25			Zaradených prvôstok: 17			Narodených teliat: 62										
Ing.Ján Kanianský - predseda, Ivan Meliško - hlavný zootechnik					Pr.vek v mes.a dňoch: 68/ 2			Priemerná laktácia			4.24													
2 O H 1	R S	ČEREŇANY		011	42 303	5306	4.20	223	3.18	169	31/30	145 301	5865	4.21	247	3.28	192	412	187 301	5740	4.21	242	3.26	187
Roľnícke družstvo Čereňany					42 303	5306	4.20	223	3.18	169	31/30	145 301	5865	4.21	247	3.28	192	412	187 301	5740	4.21	242	3.26	187
Výsledky za predchádzajúci kontrolný rok					53 301	4972	4.12	205	3.06	152	30/25	172 298	5647	4.01	227	3.23	182	417	225 299	5488	4.04	222	3.19	175
SÍDLO Čereňany					Stav kráv: 219			Vyradených kráv: 85			Zaradených prvôstok: 79			Narodených teliat: 200										
Ing.Ladislav Mašlonka - predseda, Ladislav Hudec - hlavný zootechnik					Pr.vek v mes.a dňoch: 65/ 5			Priemerná laktácia			3.41													
2 O H 1	R S X	DIVIÁKY NAD NITRICOU		011	50 296	4305	3.92	169	3.17	136	35/ 3	125 290	5147	4.00	206	3.27	168	399	175 291	4906	3.98	195	3.24	159
AGROSPOL- PPD Diviaky					50 296	4305	3.92	169	3.17	136	35/ 3	125 290	5147	4.00	206	3.27	168	399	175 291	4906	3.98	195	3.24	159
Výsledky za predchádzajúci kontrolný rok					17 292	3842	3.82	147	3.18	122	35/18	130 290	4649	4.04	188	3.26	151	427	147 290	4556	4.02	183	3.25	148
SÍDLO Diviaky nad Nitricou					Stav kráv: 182			Vyradených kráv: 45			Zaradených prvôstok: 38			Narodených teliat: 192										
Ing.Jozef Adamec - predseda, Ing.Lubomír Obert - hlavný zootechnik					Pr.vek v mes.a dňoch: 74/ 1			Priemerná laktácia			3.89													
2 O H 1	R S	HORNÁ VES		011	68 293	5426	4.56	247	3.47	188	30/19	156 298	6086	4.60	280	3.42	208	395	224 296	5886	4.59	270	3.43	202
Roľnícke družstvo					68 293	5426	4.56	247	3.47	188	30/19	156 298	6086	4.60	280	3.42	208	395	224 296	5886	4.59	270	3.43	202
Výsledky za predchádzajúci kontrolný rok					61 293	5248	4.23	222	3.35	176	33/15	178 295	5590	4.18	233	3.37	189	387	239 294	5503	4.19	231	3.37	185
SÍDLO Horná Ves					Stav kráv: 247			Vyradených kráv: 81			Zaradených prvôstok: 55			Narodených teliat: 248										
Ing.Ján Kmeť - predseda, Ing.Katarína Kysová - hlavný zootechnik					Pr.vek v mes.a dňoch: 73/15			Priemerná laktácia			3.89													
2 O H 3	R X S	KOŠ		011	45 296	4775	4.26	203	3.21	153	31/ 9	22 289	4446	4.31	192	3.28	146	414	67 294	4667	4.27	199	3.23	151
Roľnícke družstvo podielnikov Koš					45 296	4775	4.26	203	3.21	153	31/ 9	22 289	4446	4.31	192	3.28	146	414	67 294	4667	4.27	199	3.23	151
Výsledky za predchádzajúci kontrolný rok					15 294	4614	4.18	193	3.25	150	32/19	22 303	4810	4.33	208	3.35	161	400	37 299	4731	4.27	202	3.31	156
SÍDLO Koš					Stav kráv: 112			Vyradených kráv: 13			Zaradených prvôstok: 57			Narodených teliat: 80										
Ing.Eugen Tallo - predseda, Zdenko Bránik - hlavný zootechnik					Pr.vek v mes.a dňoch: 59/11			Priemerná laktácia			3.13													
2 S H 1	S H	BREZANY		011	98 298	4740	4.56	216	3.31	157	31/ 8	175 298	5702	4.34	247	3.32	189	436	273 298	5356	4.41	236	3.32	178
2 O H 1	S	NEDOŽERY		021	25 292	4408	4.55	201	3.52	155	28/24	97 292	5090	4.54	231	3.40	173	411	122 292	4951	4.54	225	3.43	170
2 O H 1	H S	LAZANY		031	66 298	4893	4.70	230	3.18	156	30/27	139 296	5772	4.58	265	3.23	187	413	205 297	5489	4.62	253	3.22	177
PD HORNÁ NITRA					189 297	4749	4.61	219	3.29	156	30/24	411 296	5581	4.47	249	3.31	185	422	600 296	5319	4.51	240	3.30	176
Výsledky za predchádzajúci kontrolný rok					146 291	4222	4.41	186	3.19	135	29/13	452 292	4958	4.39	218	3.26	161	426	598 292	4778	4.40	210	3.24	155
SÍDLO Nedožery-Brezany					Stav kráv: 680			Vyradených kráv: 205			Zaradených prvôstok: 100			Narodených teliat: 570										
Ing.Igor Urban - predseda, Ing.Lubomír Štorcel - hlavný zootechnik					Pr.vek v mes.a dňoch: 66/21			Priemerná laktácia			3.37													
2 O H 1	R S X	ING.DANIEL LEITMAN		011	47 297	6142	3.82	235	3.14	193	32/19	132 296	6737	3.85	259	3.28	221	417	179 296	6581	3.84	253	3.25	214
Ing.Daniel Leitman, AGRODAN,Koš					47 297	6142	3.82	235	3.14	193	32/19	132 296	6737	3.85	259	3.28	221	417	179 296	6581	3.84	253	3.25	214
Výsledky za predchádzajúci kontrolný rok					26 300	5634	3.85	217	3.14	177	29/28	153 295	6252	3.92	245	3.24	203	406	179 296	6162	3.91	241	3.23	199
SÍDLO Koš					Stav kráv: 224			Vyradených kráv: 79			Zaradených prvôstok: 79			Narodených teliat: 226										
Ing.Daniel Leitman - konateľ, Ing.Slavomír Dzurko - hlavný zootechnik					Pr.vek v mes.a dňoch: 66/ 8			Priemerná laktácia			3.78													
2 O H 3	R S	OSLANY		011	55 295	5906	4.33	256	3.27	193	29/20	134 291	5957	4.40	262	3.38	201	386	189 292	5942	4.38	260	3.35	199
PORS, spol. s r.o. Oslany					55 295	5906	4.33	256	3.27	193	29/20	134 291	5957	4.40	262	3.38	201	386	189 292	5942	4.38	260	3.35	199
Výsledky za predchádzajúci kontrolný rok					75 295	5318	4.28	228	3.30	176	29/12	135 291	6141	4.42	271	3.36	206	376	210 293	5847	4.37	256	3.34	195
SÍDLO Oslany					Stav kráv: 215			Vyradených kráv: 73			Zaradených prvôstok: 72			Narodených teliat: 222										
Ing.Miroslav Polc - konateľ, Ing.Mária Fuleková - hlavný zootechnik					Pr.vek v mes.a dňoch: 59/17			Priemerná laktácia			3.42													

					-P R V Ě L A K T Á C I E-							-DRUHÉ A ĎALŠIE LAKTÁCIE-							V Š E T K Y L A K T Á C I E									
1	2	3	4	5	6	7	8	9	10	11	12	13	14	15	16	17	18	19	20	21	22	23	24	25	26	27	28	29

OKRES: PRIEVIDZA

2 O H 1	R S	PORUBA	011	19 287	4513	4.18	189	3.12	141	33/ 5	54 292	5270	4.17	220	3.16	166	422	73 290	5073	4.17	212	3.15	160
2 O H 1	R S	TUŽINA	021	52 296	4363	4.15	181	3.04	133	31/24	107 292	4947	4.20	208	3.20	158	401	159 293	4756	4.18	199	3.15	150
2 O H 1	R S H	POLUVSIE	041	16 301	4942	4.24	210	3.22	159	31/11	61 298	5682	4.19	238	3.25	185	422	77 298	5529	4.20	232	3.25	179
2 O H 1	R S	NITR. PRAVNO	061	34 303	4013	4.14	166	3.32	133	32/28	82 301	4442	4.00	178	3.31	147	416	116 301	4316	4.04	174	3.31	143
VJARSPOL, s.r.o.				121 297	4365	4.17	182	3.15	138	32/ 8	304 296	5016	4.14	208	3.23	162	413	425 296	4830	4.15	200	3.21	155
Výsledky za predchádzajúci kontrolný rok				94 296	3733	4.11	153	3.03	113	30/22	289 293	4132	4.16	172	3.08	127	409	383 294	4034	4.15	167	3.07	124
SÍDLO Nitrianske Pravno				Stav kráv: 519				Vyradených kráv: 147				Zaradených prvôstok: 124				Narodených teliat: 470							
Ing.Július Gašpír - riaditeľ Ing. Matzová - hlavný zootechnik												Pr.vek v mes.a dňoch: 68/ 3				Priemerná laktácia 3.57							

2 O N 3	S H	LEHOTA POD VTÁČNIKOM	061	203 297	4422	4.01	177	3.46	153	31/28	298 293	4663	3.91	182	3.41	159	414	501 294	4565	3.95	180	3.43	157
POLNO VTÁČNIK, a.s., Lehota p. Vtáčnikom				203 297	4422	4.01	177	3.46	153	31/28	298 293	4663	3.91	182	3.41	159	414	501 294	4565	3.95	180	3.43	157
Výsledky za predchádzajúci kontrolný rok				211 298	4585	3.95	181	3.41	157	32/27	323 293	4872	3.86	188	3.36	164	388	534 295	4759	3.89	185	3.38	161
SÍDLO Lehota pod Vtáčnikom				Stav kráv: 627				Vyradených kráv: 284				Zaradených prvôstok: 302				Narodených teliat: 521							
Darina Juríková - riaditeľ, Ing.Ján Hudec - hlavný zootechnik												Pr.vek v mes.a dňoch: 54/ 2				Priemerná laktácia 2.70							

2 O H 3	R X S	MOROVNO	011	61 297	4216	4.31	182	3.25	137	38/11	264 292	4804	4.41	212	3.32	159	547	325 293	4693	4.39	206	3.31	155
2 O H 1	R X S	RÁZTOČNO	021	20 298	4122	4.25	175	3.16	130	38/23	79 290	4443	4.39	195	3.26	145	603	99 292	4378	4.36	191	3.24	142
AGROPRODUKT SLOVAKIA a.s.				81 297	4193	4.30	180	3.23	135	38/14	343 292	4721	4.40	208	3.30	156	560	424 293	4620	4.39	203	3.29	152
Výsledky za predchádzajúci kontrolný rok				7 283	3688	4.31	159	3.03	112	37/ 7	63 276	3352	4.46	149	3.10	104	404	70 276	3385	4.44	150	3.09	105
SÍDLO Handlová				Stav kráv: 499				Vyradených kráv: 171				Zaradených prvôstok: 63				Narodených teliat: 450							
Ing.Peter Beznoska - riaditeľ, Ing.Stanislav Vavřík - hlavný zootechnik												Pr.vek v mes.a dňoch: 79/27				Priemerná laktácia 3.98							

VÝSLEDKY ZA OKRES

PRIEVIDZA				909 297	4774	4.25	203	3.29	157	32/ 8	2118 295	5356	4.24	227	3.32	178	435	3027 295	5181	4.25	220	3.31	171
Výsledky za predchádzajúci kontrolný rok				719 296	4568	4.14	189	3.25	149	31/ 9	1971 293	5056	4.15	210	3.26	165	406	2690 294	4926	4.15	204	3.26	161
POLNOHOSP. DRUŽSTVÁ:				402 297	4877	4.43	216	3.29	160	31/15	907 296	5649	4.36	246	3.32	187	413	1309 296	5412	4.38	237	3.31	179
SÚKROMNÝ SEKTOR:				507 297	4692	4.11	193	3.29	155	32/27	1211 293	5137	4.15	213	3.32	170	451	1718 294	5006	4.14	207	3.31	166
ŠLACHTITELSKÉ CHOVY:				98 298	4740	4.56	216	3.31	157	31/ 8	175 298	5702	4.34	247	3.32	189	436	273 298	5356	4.41	236	3.32	178

OKRES: PÚCHOV

2 S H 1	S	DOHŇANY	011	24 297	4889	3.74	183	3.37	165	29/ 8	43 295	5445	3.83	208	3.28	179	423	67 296	5246	3.80	199	3.31	174
2 S H 3	S	DOHŇANY-ROHÁČOVÁ	012	30 302	6248	3.77	235	3.37	211	29/ 1	99 296	6053	3.77	228	3.30	199	412	129 298	6098	3.77	230	3.31	202
		Chov spolu	01	54 300	5644	3.76	212	3.37	190	29/ 4	142 296	5869	3.79	222	3.29	193	415	196 297	5807	3.78	219	3.31	192
2 O H 2	S X	LÚKY P/M	051	47 304	6118	3.28	201	3.35	205	30/ 7	215 301	6020	3.54	213	3.37	203	398	262 302	6037	3.50	211	3.37	203
Polnohospodárske družstvo Mestečko				101 302	5865	3.53	207	3.36	197	29/20	357 299	5960	3.64	217	3.34	199	405	458 300	5939	3.61	215	3.34	199
Výsledky za predchádzajúci kontrolný rok				137 301	5132	3.74	192	3.41	175	28/24	362 299	5671	3.73	212	3.38	191	413	499 300	5523	3.73	206	3.39	187
SÍDLO Mestečko				Stav kráv: 573				Vyradených kráv: 168				Zaradených prvôstok: 118				Narodených teliat: 523							
Ing.Ladislav Chupáč - predseda, Ing.Zuzana Teplická - vedúci ŽV												Pr.vek v mes.a dňoch: 67/27				Priemerná laktácia 4.08							

2 O N 1	H R X	BELUŠA	011	17 304	8818	3.64	321	3.18	280	33/10	54 302	8297	3.61	299	3.16	262	419	71 303	8422	3.62	305	3.16	267
2 O N 2	H X R	RAŠOV	021	34 303	8044	3.46	279	3.21	258	33/21	73 304	8317	3.58	298	3.12	260	479	107 304	8230	3.54	292	3.15	259
AGROTIP spol. sr.o. Beluša				51 304	8302	3.53	293	3.20	266	33/17	127 303	8309	3.59	299	3.14	261	453	178 303	8307	3.57	297	3.16	262
Výsledky za predchádzajúci kontrolný rok				46 304	7029	3.49	246	3.13	220	33/ 1	129 302	7585	3.50	265	3.17	240	437	175 302	7439	3.50	260	3.16	235
SÍDLO Beluša				Stav kráv: 258				Vyradených kráv: 87				Zaradených prvôstok: 87				Narodených teliat: 223							
Ing.Tibor Prekop - konateľ, Marian Laský - hlavný zootechnik												Pr.vek v mes.a dňoch: 58/12				Priemerná laktácia 3.35							

2 O H 1	S X	ZUBÁK	011	4 284	4261	4.10	175	3.46	147	24/20	7 284	5449	3.79	207	3.42	187	393	11 284	5017	3.88	195	3.43	172
Agrodolina spol.sr.o. Horná Breznica				4 284	4261	4.10	175	3.46	147	24/20	7 284	5449	3.79	207	3.42	187	393	11 284	5017	3.88	195	3.43	172
Výsledky za predchádzajúci kontrolný rok				19 298	4522	3.86	175	3.41	154	27/17	45 300	5419	3.68	199	3.27	177	412	64 299	5153	3.73	192	3.31	170
SÍDLO Zubák				Stav kráv: 0				Vyradených kráv: 42				Zaradených prvôstok: 8				Narodených teliat: 16							
Ing.Tibor Prekop - konateľ, Marian Laský - hlavný zootechnik												Pr.vek v mes.a dňoch: 42/13				Priemerná laktácia 2.29							

VÝSLEDKY ZA OKRES

PÚCHOV				156 302	6620	3.54	234	3.30	218	30/24	491 300	6560	3.63	238	3.27	215	417	647 300	6575	3.60	237	3.28	216
Výsledky za predchádzajúci kontrolný rok				222 301	5289	3.69	195	3.32	175	30/ 1	603 299	5840	3.68	215	3.29	192	420	825 300	5692	3.68	210	3.30	188
POLNOHOSP. DRUŽSTVÁ:				101 302	5865	3.53	207	3.36	197	29/20	357 299	5960	3.64	217	3.34	199	405	458 300	5939	3.61	215	3.34	199
SÚKROMNÝ SEKTOR:				55 302	8008	3.55	284	3.21	257	32/28	134 302	8159	3.60	294	3.15	257	450	189 302	8115	3.59	291	3.17	257
ŠLACHTITELSKÉ CHOVY:				54 300	5644	3.76	212	3.37	190	29/ 4	142 296	5869	3.79	222	3.29	193	415	196 297	5807	3.78	219	3.31	192

					- P R V Ě L A K T Á C I E -							- DRUHÉ A DALŠIE LAKTÁCIE -							V Š E T K Y L A K T Á C I E									
1	2	3	4	5	6	7	8	9	10	11	12	13	14	15	16	17	18	19	20	21	22	23	24	25	26	27	28	29

OKRES: TRENČÍN

2 O N 3	H R	ZÁBLATIE VKK	011	58 301	6424	4.76	306	3.43	220	25/17	123	299	7085	4.45	315	3.35	238	472	181	300	6873	4.54	312	3.38	232
Poľnohospod. družstvo Zámestie Trenčín				58 301	6424	4.76	306	3.43	220	25/17	123	299	7085	4.45	315	3.35	238	472	181	300	6873	4.54	312	3.38	232
Výsledky za predchádzajúci kontrolný rok				62 303	6406	4.74	304	3.39	217	26/ 5	110	298	6406	4.72	303	3.39	217	434	172	300	6406	4.73	303	3.39	217
SÍDLO Trenčín				Stav kráv: 246				Vyradených kráv: 86				Zaradených prvôstok: 76				Narodených teliat: 190									
Ivan Jánošík - predseda, Ing.Pavol Štylicha - hlavný zooteknik								Pr.vek v mes.a dňoch: 57/28				Priemerná laktácia 3.04													
2 O N 1	R S	HORŇANY	011	83 302	6044	4.19	253	3.19	193	27/20	143	298	6574	4.16	273	3.23	212	414	226	299	6379	4.17	266	3.21	205
2 O N 1	R S	BOBOTSKÁ LEHOTA	021	17 302	5760	4.52	260	3.16	182	27/13	32	301	6769	4.61	312	3.30	224	395	49	302	6419	4.58	294	3.26	209
Poľnohospodárske družstvo Bobot-Horňany				100 302	5996	4.24	254	3.18	191	27/19	175	298	6609	4.24	280	3.24	214	410	275	300	6386	4.24	271	3.22	206
Výsledky za predchádzajúci kontrolný rok				104 297	5732	4.26	244	3.12	179	27/ 9	179	296	6239	4.33	270	3.18	198	413	283	297	6053	4.31	261	3.16	191
SÍDLO Bobot				Stav kráv: 333				Vyradených kráv: 127				Zaradených prvôstok: 105				Narodených teliat: 262									
Ing.Milan Ježík - predseda								Pr.vek v mes.a dňoch: 55/14				Priemerná laktácia 2.96													
2 O N 3	R S	DOLNÁ SÚČA VKK	011	93 290	6175	4.82	298	3.27	202	25/17	169	283	6473	4.83	313	3.35	217	383	262	286	6367	4.83	307	3.32	211
Poľnohosp. družstvo Krásin Dolná Súča				93 290	6175	4.82	298	3.27	202	25/17	169	283	6473	4.83	313	3.35	217	383	262	286	6367	4.83	307	3.32	211
Výsledky za predchádzajúci kontrolný rok				103 293	6299	4.99	314	3.22	203	26/11	179	285	6616	4.65	308	3.28	217	389	282	288	6500	4.77	310	3.26	212
SÍDLO Dolná Súča				Stav kráv: 260				Vyradených kráv: 162				Zaradených prvôstok: 122				Narodených teliat: 279									
Ing.Stanislav Orišek - predseda, Ing.Peter Jakúbek - hlavný zooteknik								Pr.vek v mes.a dňoch: 48/28				Priemerná laktácia 2.71													
6 O N 3	H R	DRIETOMA VKK	011	84 296	6452	4.76	307	3.32	214	28/10	162	290	6918	4.80	332	3.34	231	421	246	292	6759	4.79	324	3.34	226
Poľnohosp. družstvo podielnikov Drietoma				84 296	6452	4.76	307	3.32	214	28/10	162	290	6918	4.80	332	3.34	231	421	246	292	6759	4.79	324	3.34	226
Výsledky za predchádzajúci kontrolný rok				73 295	5627	4.83	272	3.18	179	28/ 9	123	289	6572	4.91	322	3.28	216	416	196	292	6220	4.88	304	3.25	202
SÍDLO Drietoma				Stav kráv: 258				Vyradených kráv: 125				Zaradených prvôstok: 86				Narodených teliat: 265									
Ing.Martin Pilko - predseda, Vlasta Bezová - hlavný zooteknik								Pr.vek v mes.a dňoch: 59/18				Priemerná laktácia 3.33													
2 O N 1	H S	CHOCHOLNÁ	011	12 299	6452	4.73	305	3.32	214	25/ 5	36	285	6326	4.57	289	3.33	210	423	48	288	6358	4.61	293	3.32	211
2 O N 3	H S	VELČICE VKK	021	57 302	6639	5.12	340	3.37	224	25/22	97	299	7453	4.62	344	3.37	251	440	154	300	7151	4.79	343	3.37	241
Roľnícke druž. podiel. Chocholná-Velčice				69 302	6606	5.05	334	3.36	222	25/19	133	295	7148	4.61	329	3.36	240	435	202	297	6963	4.75	331	3.36	234
Výsledky za predchádzajúci kontrolný rok				70 301	6658	4.70	313	3.34	223	26/ 8	138	297	7622	4.49	342	3.28	250	421	208	298	7298	4.55	332	3.30	241
SÍDLO Chocholná - Velčice				Stav kráv: 243				Vyradených kráv: 140				Zaradených prvôstok: 99				Narodených teliat: 274									
Ing.Miroslav Válek - predseda, Ing.Juraj Krajčovič - hlavný zooteknik								Pr.vek v mes.a dňoch: 52/ 5				Priemerná laktácia 2.88													
2 O N 3	R S	IVANOVCE VKK	011	103 295	6486	4.68	303	3.26	212	25/26	243	291	7189	4.62	332	3.27	235	404	346	293	6980	4.64	324	3.27	228
Poľnohosp.družstvo Melčice - Lieskové				103 295	6486	4.68	303	3.26	212	25/26	243	291	7189	4.62	332	3.27	235	404	346	293	6980	4.64	324	3.27	228
Výsledky za predchádzajúci kontrolný rok				133 296	6808	4.93	336	3.14	214	25/23	218	291	7340	4.72	346	3.21	236	390	351	293	7139	4.79	342	3.18	227
SÍDLO Melčice - Lieskové				Stav kráv: 381				Vyradených kráv: 158				Zaradených prvôstok: 154				Narodených teliat: 399									
Ing.Jaroslav Holička - predseda, Jozef Mizerák - hlavný zooteknik								Pr.vek v mes.a dňoch: 54/24				Priemerná laktácia 3.15													
6 S N 3	H R	HORNÉ SRNIE VKK	011	49 297	7707	4.25	328	3.19	246	25/26	71	298	8116	4.11	333	3.18	258	441	120	298	7949	4.16	331	3.18	253
6 S N 3	H	KLÚČOVÉ VKK	021	105 301	7517	3.91	294	3.18	239	24/28	129	300	7865	4.07	320	3.23	254	451	234	300	7709	4.00	308	3.21	247
Poľnohospodárske družstvo Vlára Nemšová				154 299	7578	4.02	305	3.18	241	25/ 7	200	299	7954	4.08	325	3.21	255	447	354	299	7791	4.06	316	3.20	249
Výsledky za predchádzajúci kontrolný rok				178 303	7483	4.21	315	3.15	236	24/12	198	300	7853	4.33	340	3.14	246	424	376	301	7678	4.28	328	3.14	241
SÍDLO Nemšová				Stav kráv: 541				Vyradených kráv: 259				Zaradených prvôstok: 254				Narodených teliat: 510									
Ing.Milan Grác - predseda, Ivan Kováčik - hlavný zooteknik								Pr.vek v mes.a dňoch: 46/ 5				Priemerná laktácia 2.59													
6 O N 1	R S	SKALA NOVÁ VES	011	28 305	5053	4.78	242	3.24	164	26/18	80	302	6137	5.04	309	3.41	209	413	108	302	5856	4.98	292	3.37	197
Poľnohosp. družstvo Skalka nad Váhom				28 305	5053	4.78	242	3.24	164	26/18	80	302	6137	5.04	309	3.41	209	413	108	302	5856	4.98	292	3.37	197
Výsledky za predchádzajúci kontrolný rok				37 303	4840	5.10	247	3.17	154	26/21	68	298	5961	5.19	310	3.30	197	394	105	300	5566	5.16	287	3.26	181
SÍDLO Skalka nad Váhom				Stav kráv: 129				Vyradených kráv: 47				Zaradených prvôstok: 41				Narodených teliat: 105									
Ing.Vladislav Machara - predseda, Ing.Miloš Dubský - hlavný zooteknik								Pr.vek v mes.a dňoch: 54/29				Priemerná laktácia 2.98													

					-P R V Ě L A K T Á C I E-							-DRUHÉ A ĎALŠIE LAKTÁCIE-							V Š E T K Y L A K T Á C I E									
1	2	3	4	5	6	7	8	9	10	11	12	13	14	15	16	17	18	19	20	21	22	23	24	25	26	27	28	29

OKRES: TRENČÍN

1 O N 1	R S	SOBLAHOV		011	59	304	5546	4.23	235	3.38	188	26/ 7	122	301	5785	4.17	241	3.37	195	447	181	302	5707	4.19	239	3.37	193									
1 O N 1	R S	SOBLAHOV		012	1	305	5882	3.98	234	3.28	193	23/ 7	7	297	5309	4.32	229	3.48	185	449	8	298	5381	4.27	230	3.46	186									
		<i>Chov spolu</i>		<i>01</i>	<i>60</i>	<i>304</i>	<i>5552</i>	<i>4.23</i>	<i>235</i>	<i>3.38</i>	<i>188</i>	<i>26/ 6</i>	<i>129</i>	<i>301</i>	<i>5759</i>	<i>4.18</i>	<i>241</i>	<i>3.38</i>	<i>195</i>	<i>447</i>	<i>189</i>	<i>302</i>	<i>5693</i>	<i>4.19</i>	<i>239</i>	<i>3.38</i>	<i>192</i>									
1 O N 1	R S	MNÍCHOVA LEHOTA		031	39	303	5160	3.76	194	3.16	163	26/ 0	29	301	5658	3.76	213	3.25	184	426	68	302	5373	3.76	202	3.20	172									
Poľnohospod. družstvo Trenčín - Soblahov					99	303	5397	4.05	219	3.30	178	26/ 4	158	301	5740	4.10	235	3.35	193	443	257	302	5608	4.08	229	3.33	187									
Výsledky za predchádzajúci kontrolný rok					81	301	4745	4.13	196	3.18	151	26/16	148	297	4853	4.15	201	3.29	160	429	229	298	4815	4.14	199	3.25	157									
SÍDLO Soblahov					Stav kráv: 316							Vyradených kráv: 110							Zaradených prvôstok: 107					Narodených teliat: 289												
Ing.Ján Hranka - predseda, Ing.Ludovít Púčík - hlavný zootechnik																						Pr.vek v mes.a dňoch: 52/10					Priemerná laktácia					2.79				
1 O N 1	H R	OPATOVÁ		011	70	302	6886	3.59	248	3.17	218	28/ 8	107	303	7780	3.80	296	3.25	253	422	177	303	7426	3.73	277	3.22	239									
Poľnohospod. družstvo Trenčín - Opatová					70	302	6886	3.59	248	3.17	218	28/ 8	107	303	7780	3.80	296	3.25	253	422	177	303	7426	3.73	277	3.22	239									
Výsledky za predchádzajúci kontrolný rok					47	302	6442	3.74	241	3.19	206	26/28	118	299	7129	3.84	274	3.21	229	439	165	300	6933	3.81	264	3.20	222									
SÍDLO Trenčín - Opatová					Stav kráv: 210							Vyradených kráv: 73							Zaradených prvôstok: 74					Narodených teliat: 207												
Ing.Daniel Porubčan - predseda, Jozef Hodál - hlavný zootechnik																						Pr.vek v mes.a dňoch: 54/ 6					Priemerná laktácia					2.75				
1 O N 1	S R	TRENČIANSKA TURNÁ		011	22	301	5879	4.00	235	3.33	196	29/ 1	64	298	6713	3.94	265	3.39	228	415	86	298	6499	3.96	257	3.38	219									
1 S N 1	S	TRENČIANSKA TURNÁ		021	49	301	5747	4.16	239	3.29	189	29/20	92	299	6352	3.90	248	3.36	214	398	141	300	6141	3.98	245	3.34	205									
Poľnohosp. družstvo Trenčianska Turná					71	301	5788	4.11	238	3.30	191	29/14	156	299	6500	3.92	255	3.38	219	405	227	299	6277	3.97	249	3.35	211									
Výsledky za predchádzajúci kontrolný rok					69	300	5380	4.18	225	3.37	181	30/23	152	298	6160	3.92	241	3.36	207	424	221	299	5917	3.99	236	3.36	199									
SÍDLO Trenčianska Turná					Stav kráv: 285							Vyradených kráv: 96							Zaradených prvôstok: 103					Narodených teliat: 293												
Ing.Anton Marko - predseda, Ing.Peter Michal - hlavný zootechnik																						Pr.vek v mes.a dňoch: 60/16					Priemerná laktácia					3.13				
2 O N 3	R	TRENČ.STANKOVCE		011	42	297	7073	4.25	300	3.17	224	27/25	96	288	7471	4.37	327	3.32	248	394	138	291	7350	4.34	319	3.28	241									
2 O N 3	R	TRENČ.STANKOVCE VKK		021	53	299	7503	4.46	335	3.27	245	27/11	114	294	7299	4.77	348	3.42	250	396	167	296	7364	4.67	344	3.37	248									
PD Inovec Trenčianske Stankovce					95	298	7313	4.37	320	3.22	236	27/17	210	291	7378	4.58	338	3.38	249	395	305	293	7357	4.52	332	3.33	245									
Výsledky za predchádzajúci kontrolný rok					112	291	6108	4.76	291	3.25	199	27/18	252	292	6514	4.79	312	3.34	218	394	364	292	6389	4.78	306	3.31	212									
SÍDLO Trenčianske Stankovce					Stav kráv: 375							Vyradených kráv: 164							Zaradených prvôstok: 153					Narodených teliat: 368												
Ing.Eubomír Bulko - predseda, Jarmila Mahríková - hlavný zootechnik																						Pr.vek v mes.a dňoch: 55/18					Priemerná laktácia					3.15				
2 O N 1	R S	VEĽKÁ HRADNÁ		011	5	265	4672	4.02	188	3.28	153	29/11	11	285	6137	3.70	227	3.25	200	430	16	279	5679	3.78	215	3.26	185									
Poľnohospodárske družstvo Veľká Hradná					5	265	4672	4.02	188	3.28	153	29/11	11	285	6137	3.70	227	3.25	200	430	16	279	5679	3.78	215	3.26	185									
Výsledky za predchádzajúci kontrolný rok					29	303	5674	3.71	211	3.31	188	26/ 1	50	296	5777	3.94	227	3.33	193	452	79	299	5739	3.86	221	3.32	191									
SÍDLO Veľká Hradná					Stav kráv: 0							Vyradených kráv: 110							Zaradených prvôstok: 15					Narodených teliat: 22												
Ing.Peter Čibik - riaditeľ, Vladimír Milovský - hlavný zootechnik																						Pr.vek v mes.a dňoch: 28/ 7					Priemerná laktácia					2.64				
2 O N 1	R S	SVINNÁ		011	35	302	5916	4.79	283	3.42	202	28/ 2	79	304	6309	4.41	278	3.39	214	449	114	303	6188	4.52	280	3.40	210									
2 O N 1	R S	SVINNÁ		013	7	305	4155	4.90	204	3.43	142	30/ 3	27	297	4056	4.76	193	3.36	136	437	34	298	4076	4.79	195	3.37	138									
		<i>Chov spolu</i>		<i>01</i>	<i>42</i>	<i>302</i>	<i>5623</i>	<i>4.80</i>	<i>270</i>	<i>3.42</i>	<i>192</i>	<i>28/13</i>	<i>106</i>	<i>302</i>	<i>5735</i>	<i>4.47</i>	<i>257</i>	<i>3.38</i>	<i>194</i>	<i>446</i>	<i>148</i>	<i>302</i>	<i>5703</i>	<i>4.57</i>	<i>260</i>	<i>3.39</i>	<i>194</i>									
AGROTRIA spol. s r.o. Svinná					42	302	5623	4.80	270	3.42	192	28/13	106	302	5735	4.47	257	3.38	194	446	148	302	5703	4.57	260	3.39	194									
Výsledky za predchádzajúci kontrolný rok					67	304	4697	4.49	211	3.21	151	26/19	106	304	5199	4.38	228	3.30	171	418	173	304	5004	4.42	221	3.27	163									
SÍDLO Svinná					Stav kráv: 232							Vyradených kráv: 75							Zaradených prvôstok: 79					Narodených teliat: 150												
Ing.Jozef Stopka - riaditeľ, Elena Stieranková - hlavný zootechnik																						Pr.vek v mes.a dňoch: 58/19					Priemerná laktácia					2.83				
2 O N 1	R S	DUBODIEL		011	32	297	5647	3.94	222	3.30	186	27/30	47	287	5730	4.01	230	3.30	189	408	79	291	5697	3.98	227	3.30	188									
SPOLAGRO, s.r.o. Dubodiel					32	297	5647	3.94	222	3.30	186	27/30	47	287	5730	4.01	230	3.30	189	408	79	291	5697	3.98	227	3.30	188									
Výsledky za predchádzajúci kontrolný rok					29	297	5586	3.76	210	3.22	180	27/20	41	284	5543	3.90	216	3.28	182	383	70	290	5561	3.84	214	3.26	181									
SÍDLO Dubodiel					Stav kráv: 78							Vyradených kráv: 31							Zaradených prvôstok: 24					Narodených teliat: 72												
Ing.Peter Čibik - riaditeľ, Vladimír Milovský - hlavný zootechnik																						Pr.vek v mes.a dňoch: 53/12					Priemerná laktácia					2.66				

VÝSLEDKY ZA OKRES

TRENČÍN

Výsledky za predchádzajúci kontrolný rok					1194	299	6130	4.51	276	3.21	197	26/19	2080	295	6553	4.47	293	3.26	214	413	3274	296	6399	4.48	287	3.25	208
POLNOHOSP. DRUŽSTVÁ:					1029	299	6478	4.38	284	3.26	211	26/21	1927	295	6950	4.41	307	3.31	230	419	2956	296	6786	4.40	299	3.30	224
SÚKROMNÝ SEKTOR:					74	300	5633	4.43	249	3.37	190	28/ 7	153	298	5734	4.33	248	3.36	193	434	227	298	5701	4.36	249	3.36	192
ŠLACHTITELSKÉ CHOVY:					203	300	7136	4.05	289	3.20	229	26/ 9	292	299	7449	4.03	301	3.25	242	432	495	299	7321	4.04	296	3.23	237

					-P R V Ě L A K T Á C I E-							-DRUHÉ A ĎALŠIE LAKTÁCIE-							V Š E T K Y L A K T Á C I E									
1	2	3	4	5	6	7	8	9	10	11	12	13	14	15	16	17	18	19	20	21	22	23	24	25	26	27	28	29

OKRES: KOMÁRNO

6 O N 3	R S	BINITER		011	133 300	6592 4.21	277 3.20	211	29/ 2	233 296	6503 4.28	278 3.27	212 423	366 297	6535 4.25	278 3.24	212
Polnohospodárske družst. Bátorove Kosihy					133 300	6592 4.21	277 3.20	211	29/ 2	233 296	6503 4.28	278 3.27	212 423	366 297	6535 4.25	278 3.24	212
Výsledky za predchádzajúci kontrolný rok					123 299	5638 4.28	241 3.19	180	26/22	254 294	5879 4.32	254 3.24	190 423	377 296	5800 4.30	250 3.22	187
SÍDLO Bátorove Kosihy					Stav kráv: 448			Vyradených kráv: 225			Zaradených prvôstok: 206			Narodených teliat: 488			
Ing.Alena Szászová - predseda, Štefan Labancz - vedúci chovu					Pr.vek v mes.a dňoch: 53/27							Priemerná laktácia 2.77					
6 S N 3	H	BŮČ		011	132 300	8367 3.55	297 3.21	269	28/ 3	123 297	8737 3.73	326 3.20	280 483	255 299	8546 3.64	311 3.21	274
Polnohospodárske družstvo Búč					132 300	8367 3.55	297 3.21	269	28/ 3	123 297	8737 3.73	326 3.20	280 483	255 299	8546 3.64	311 3.21	274
Výsledky za predchádzajúci kontrolný rok					71 304	8479 3.76	319 3.29	279	26/25	125 299	8725 3.87	338 3.32	289 437	196 301	8636 3.84	331 3.31	286
SÍDLO Búč					Stav kráv: 323			Vyradených kráv: 151			Zaradených prvôstok: 155			Narodených teliat: 310			
Ing.Štefan Nagy - predseda, Attila Csekes - vedúci chovu					Pr.vek v mes.a dňoch: 48/11							Priemerná laktácia 2.47					
1 O N 1	S	DULOVCE		011	45 298	5174 3.81	197 3.43	177	27/12	96 297	5441 3.69	201 3.40	185 445	141 297	5355 3.72	199 3.41	183
PVOD Dulovce					45 298	5174 3.81	197 3.43	177	27/12	96 297	5441 3.69	201 3.40	185 445	141 297	5355 3.72	199 3.41	183
Výsledky za predchádzajúci kontrolný rok					50 290	5084 3.93	200 3.37	171	28/ 0	142 294	5769 3.77	218 3.30	191 418	192 293	5591 3.81	213 3.32	186
SÍDLO Dulovce					Stav kráv: 225			Vyradených kráv: 77			Zaradených prvôstok: 91			Narodených teliat: 224			
Ing.Daniel Hamran - predseda, Ing.Jozef Cigán - vedúci chovu					Pr.vek v mes.a dňoch: 60/17							Priemerná laktácia 3.21					
1 O N 3	H	ČALOVEC		021	103 296	6850 3.79	260 3.30	226	27/29	122 290	6387 3.89	249 3.38	216 401	225 293	6599 3.85	254 3.34	221
Agrodružstvo Kameničná					103 296	6850 3.79	260 3.30	226	27/29	122 290	6387 3.89	249 3.38	216 401	225 293	6599 3.85	254 3.34	221
Výsledky za predchádzajúci kontrolný rok					101 296	6576 3.86	254 3.38	222	29/ 4	118 290	6303 4.00	252 3.39	214 410	219 293	6429 3.93	253 3.39	218
SÍDLO Kameničná					Stav kráv: 309			Vyradených kráv: 212			Zaradených prvôstok: 162			Narodených teliat: 341			
Ing.Tibor Lőrincz - predseda, Ing.Robert Dávid - vedúci chovu					Pr.vek v mes.a dňoch: 46/ 4							Priemerná laktácia 2.39					
2 O N 1	H R	VELKÝ OSTROV		022	184 291	5680 3.94	224 3.12	177	27/ 8	246 290	6496 3.92	255 3.28	213 417	430 290	6147 3.93	241 3.22	198
Polnohospodárske družstvo Kolárovo					184 291	5680 3.94	224 3.12	177	27/ 8	246 290	6496 3.92	255 3.28	213 417	430 290	6147 3.93	241 3.22	198
Výsledky za predchádzajúci kontrolný rok					158 295	5635 3.91	220 3.17	178	27/ 6	204 297	6414 3.83	245 3.23	207 427	362 296	6074 3.86	235 3.20	194
SÍDLO Kolárovo					Stav kráv: 497			Vyradených kráv: 206			Zaradených prvôstok: 202			Narodených teliat: 497			
Ing.Tibor Máté - predseda, Ing.Dionýz Farkas - hl. zootechnik					Pr.vek v mes.a dňoch: 51/ 1							Priemerná laktácia 2.75					
1 O N 2	R S	LIPOVÉ		011	12 303	5169 4.31	223 2.96	153	28/23	40 302	6238 4.11	256 2.96	185 477	52 302	5991 4.15	249 2.96	177
Polnohospodárske podielové družst.Lipové					12 303	5169 4.31	223 2.96	153	28/23	40 302	6238 4.11	256 2.96	185 477	52 302	5991 4.15	249 2.96	177
Výsledky za predchádzajúci kontrolný rok					12 294	5085 4.38	223 2.89	147	25/12	40 301	5813 4.40	256 3.05	177 452	52 299	5645 4.39	248 3.01	170
SÍDLO Lipové					Stav kráv: 78			Vyradených kráv: 22			Zaradených prvôstok: 23			Narodených teliat: 52			
Ondrej Stanko - predseda					Pr.vek v mes.a dňoch: 65/20							Priemerná laktácia 3.42					
1 O N 1	S R	MARTOVCE		011	18 299	4858 3.57	173 3.31	161	34/25	52 300	5117 3.65	187 3.40	174 455	70 299	5050 3.63	183 3.38	171
1 O N 1	S R	MARTOVCE		013	11 297	4407 3.74	165 3.29	145	34/27	45 302	5366 3.54	190 3.28	176 427	56 301	5178 3.57	185 3.28	170
<i>Chov spolu</i>					<i>29 298</i>	<i>4687 3.63</i>	<i>170 3.30</i>	<i>155</i>	<i>34/26</i>	<i>97 301</i>	<i>5232 3.59</i>	<i>188 3.34</i>	<i>175 442</i>	<i>126 300</i>	<i>5107 3.60</i>	<i>184 3.33</i>	<i>170</i>
PVOD Martovce					29 298	4687 3.63	170 3.30	155	34/26	97 301	5232 3.59	188 3.34	175 442	126 300	5107 3.60	184 3.33	170
Výsledky za predchádzajúci kontrolný rok					48 304	4632 3.94	182 3.27	151	32/ 6	122 297	4885 3.80	186 3.27	160 441	170 299	4813 3.84	185 3.27	157
SÍDLO Martovce					Stav kráv: 187			Vyradených kráv: 42			Zaradených prvôstok: 24			Narodených teliat: 143			
Katarína Endrédiiová - predseda, Ladislav Ágh - hl. zootechnik					Pr.vek v mes.a dňoch: 68/30							Priemerná laktácia 3.51					
2 O N 1	R X	MOČA		012	30 305	5081 4.67	237 3.04	155	32/19	42 297	5883 4.60	271 3.06	180 495	72 300	5549 4.63	257 3.05	169
Polnohospodárske družstvo Moča					30 305	5081 4.67	237 3.04	155	32/19	42 297	5883 4.60	271 3.06	180 495	72 300	5549 4.63	257 3.05	169
Výsledky za predchádzajúci kontrolný rok					13 292	5011 4.58	229 3.09	155	31/28	38 292	5569 4.32	241 3.09	172 478	51 292	5426 4.38	238 3.09	168
SÍDLO Moča					Stav kráv: 71			Vyradených kráv: 49			Zaradených prvôstok: 25			Narodených teliat: 74			
Alexander Hollósi - predseda, Ján Takács - hl. zootechnik					Pr.vek v mes.a dňoch: 58/16							Priemerná laktácia 2.75					

						-P R V Ě L A K T Á C I E-						-DRUHÉ A ĎALŠIE LAKTÁCIE-						V Š E T K Y L A K T Á C I E										
1	2	3	4	5	6	7	8	9	10	11	12	13	14	15	16	17	18	19	20	21	22	23	24	25	26	27	28	29

OKRES: KOMÁRNO

2 O N 1	R S H	PRIBETA FA Č. 1	011	138	296	7223	3.71	268	3.37	244	27/26	197	293	7318	3.75	274	3.31	242	412	335	294	7279	3.73	272	3.34	243
1 S N 1	B	PRIBETA	013	31	299	6898	3.90	269	3.44	237	33/23	60	292	6284	4.00	251	3.51	220	446	91	294	6493	3.96	257	3.48	226
		<i>Chov spolu</i>	<i>01</i>	<i>169</i>	<i>297</i>	<i>7164</i>	<i>3.74</i>	<i>268</i>	<i>3.38</i>	<i>242</i>	<i>28/29</i>	<i>257</i>	<i>293</i>	<i>7077</i>	<i>3.80</i>	<i>269</i>	<i>3.35</i>	<i>237</i>	<i>420</i>	<i>426</i>	<i>294</i>	<i>7111</i>	<i>3.78</i>	<i>269</i>	<i>3.37</i>	<i>239</i>
Poľnohospodárske družstvo Pribeta				169	297	7164	3.74	268	3.38	242	28/29	257	293	7077	3.80	269	3.35	237	420	426	294	7111	3.78	269	3.37	239
Výsledky za predchádzajúci kontrolný rok				175	298	6507	3.89	253	3.33	216	29/17	283	297	6612	3.81	252	3.33	221	415	458	298	6572	3.84	252	3.33	219
SÍDLO Pribeta				Stav kráv: 563				Vyradených kráv: 239				Zaradených prvôstok: 229				Narodených teliat: 591										
Ing.Juraj Benyó - predseda, Ing.Peter Annuš - hl. zootechnik												Pr.vek v mes.a dňoch: 55/26				Priemerná laktácia 2.92										
2 O N 3	R S	SOKOLCE	011	177	303	6776	3.71	251	3.38	229	28/ 3	245	300	7334	3.59	263	3.25	238	423	422	301	7100	3.64	258	3.30	235
2 O N 3	H S R	VELKÝ MEDER	051	207	303	6664	3.67	244	3.29	219	25/ 7	203	297	5671	3.64	206	3.38	192	464	410	300	6172	3.65	225	3.33	206
Poľnohospodárske družstvo Sokolce				384	303	6716	3.69	247	3.33	224	26/16	448	299	6581	3.61	237	3.30	217	441	832	301	6643	3.64	242	3.32	220
Výsledky za predchádzajúci kontrolný rok				389	302	6999	3.67	257	3.31	232	27/30	502	298	6638	3.64	241	3.34	222	429	891	300	6796	3.65	248	3.33	226
SÍDLO Sokolce				Stav kráv: 1032				Vyradených kráv: 573				Zaradených prvôstok: 443				Narodených teliat: 1031										
Ing.Peter Lelkes - predseda, Vojtech Kürthy - hl. zootechnik												Pr.vek v mes.a dňoch: 51/ 2				Priemerná laktácia 2.58										
1 O N 1	H R	TŔŇ	011	27	303	5642	4.36	246	3.08	174	26/13	43	295	6196	4.11	255	3.10	192	428	70	298	5982	4.20	251	3.09	185
1 O N 1	H R	TŔŇ	012	21	304	5352	4.29	230	3.11	166	27/ 7	58	297	5971	4.19	250	3.07	183	425	79	299	5807	4.22	245	3.08	179
		<i>Chov spolu</i>	<i>01</i>	<i>48</i>	<i>304</i>	<i>5515</i>	<i>4.33</i>	<i>239</i>	<i>3.09</i>	<i>171</i>	<i>26/24</i>	<i>101</i>	<i>296</i>	<i>6067</i>	<i>4.16</i>	<i>252</i>	<i>3.08</i>	<i>187</i>	<i>426</i>	<i>149</i>	<i>298</i>	<i>5889</i>	<i>4.21</i>	<i>248</i>	<i>3.09</i>	<i>182</i>
Poľnohospodárske družstvo TŔň				48	304	5515	4.33	239	3.09	171	26/24	101	296	6067	4.16	252	3.08	187	426	149	298	5889	4.21	248	3.09	182
Výsledky za predchádzajúci kontrolný rok				65	300	6190	4.42	274	3.05	189	27/24	95	294	6496	4.39	285	3.09	201	453	160	297	6371	4.40	281	3.07	196
SÍDLO TŔň				Stav kráv: 187				Vyradených kráv: 44				Zaradených prvôstok: 39				Narodených teliat: 148										
Ing.Dezső Magyrics - predseda, Zdeno Antala - hl. zootechnik												Pr.vek v mes.a dňoch: 57/25				Priemerná laktácia 2.90										
2 O N 1	H S	VELKÉ KOSIHY	011	31	289	5038	4.06	205	3.16	159	28/ 4	82	290	6483	4.28	278	3.19	207	390	113	290	6086	4.23	258	3.18	194
Poľnohospodárske družstvo Veľké Kosihy				31	289	5038	4.06	205	3.16	159	28/ 4	82	290	6483	4.28	278	3.19	207	390	113	290	6086	4.23	258	3.18	194
Výsledky za predchádzajúci kontrolný rok				38	282	5064	4.50	228	3.10	157	28/11	88	285	5922	4.48	265	3.22	191	395	126	284	5663	4.48	254	3.19	181
SÍDLO Veľké Kosihy				Stav kráv: 126				Vyradených kráv: 35				Zaradených prvôstok: 35				Narodených teliat: 125										
Ing.Imrich Tóth - predseda, Ján Szűcs - hl. zootechnik												Pr.vek v mes.a dňoch: 58/19				Priemerná laktácia 3.14										
1 O N 1	H	KAVA	011	30	301	5917	3.68	218	3.13	185	28/ 4	56	294	6665	3.63	242	3.22	215	469	86	297	6404	3.64	233	3.19	204
6 O N 3	H R	JOBBAGY MAJER	021	23	297	4878	3.66	179	3.10	151	28/ 3	27	298	5340	3.65	195	3.22	172	443	50	297	5127	3.65	187	3.17	162
Roľnícke družstvo Vrbová nad Váhom				53	299	5466	3.67	201	3.12	171	28/ 4	83	295	6234	3.63	226	3.22	201	460	136	297	5935	3.65	216	3.18	189
Výsledky za predchádzajúci kontrolný rok				53	297	4820	3.83	185	3.18	153	27/14	82	298	6423	3.61	232	3.20	206	466	135	298	5794	3.68	213	3.19	185
SÍDLO Vrbová nad Váhom				Stav kráv: 186				Vyradených kráv: 66				Zaradených prvôstok: 62				Narodených teliat: 140										
Ing.Karol Brányik - predseda, Ing.Jozef Molnár - hl. zootechnik												Pr.vek v mes.a dňoch: 56/15				Priemerná laktácia 2.67										
2 O N 2	H R	OKÁNIKOVO	011	13	301	5675	4.21	239	3.18	181	29/ 3	28	292	5651	3.91	221	3.17	179	426	41	295	5659	4.01	227	3.17	180
Poľnohospodárske družstvo Okánikovo				13	301	5675	4.21	239	3.18	181	29/ 3	28	292	5651	3.91	221	3.17	179	426	41	295	5659	4.01	227	3.17	180
Výsledky za predchádzajúci kontrolný rok				14	293	5497	4.16	229	3.03	166	27/28	39	298	6144	3.93	242	3.07	189	431	53	297	5973	3.99	238	3.06	183
SÍDLO Okánikovo				Stav kráv: 83				Vyradených kráv: 28				Zaradených prvôstok: 38				Narodených teliat: 70										
Anna Branecká - predseda, Bartolomej Kiss - hl. zootechnik												Pr.vek v mes.a dňoch: 54/28				Priemerná laktácia 3.41										
1 O H 1	H X	ČERGOV	011	57	298	7166	3.17	227	3.09	221	27/23	82	291	7142	3.06	219	3.02	215	427	139	294	7152	3.11	222	3.05	218
BALSEED spol. s r.o. Balvany				57	298	7166	3.17	227	3.09	221	27/23	82	291	7142	3.06	219	3.02	215	427	139	294	7152	3.11	222	3.05	218
Výsledky za predchádzajúci kontrolný rok				52	300	7067	3.46	245	2.96	209	25/23	94	297	7512	3.26	245	2.99	225	428	146	298	7354	3.33	245	2.98	219
SÍDLO Kameničná				Stav kráv: 187				Vyradených kráv: 76				Zaradených prvôstok: 59				Narodených teliat: 185										
Ing.Pavel Ambruš - konateľ, Ondrej Csoma - vedúci chovu												Pr.vek v mes.a dňoch: 53/17				Priemerná laktácia 2.73										
1 O N 3	X X	KOMÁRNO-NOVÁ STRÁŽ	011	10	303	3315	4.21	139	3.21	107	27/14	32	299	4129	3.93	162	3.25	134	400	42	300	3935	3.98	157	3.24	127
Ruzsicska - farm združenie				10	303	3315	4.21	139	3.21	107	27/14	32	299	4129	3.93	162	3.25	134	400	42	300	3935	3.98	157	3.24	127
Výsledky za predchádzajúci kontrolný rok				16	304	4777	3.75	179	3.23	154	37/ 0	20	299	5060	3.89	197	3.23	164		36	302	4934	3.83	189	3.23	159
SÍDLO Nová Stráž				Stav kráv: 57				Vyradených kráv: 20				Zaradených prvôstok: 19				Narodených teliat: 37										
Jozef Ruzsicska - majiteľ												Pr.vek v mes.a dňoch: 68/ 6				Priemerná laktácia 3.21										

					- P R V Ě L A K T Á C I E -							- DRUHÉ A DALŠIE LAKTÁCIE -							V Š E T K Y L A K T Á C I E									
1	2	3	4	5	6	7	8	9	10	11	12	13	14	15	16	17	18	19	20	21	22	23	24	25	26	27	28	29

OKRES: KOMÁRNO

6 O N 3	H R S	IMEL		011	128 298	8154 3.52	287 3.19	260	27/ 5	215 300	9141 3.74	342 3.17	290 409	343 299	8773 3.66	321 3.18	279
AGROCOOP, a.s.Imeľ					128 298	8154 3.52	287 3.19	260	27/ 5	215 300	9141 3.74	342 3.17	290 409	343 299	8773 3.66	321 3.18	279
Výsledky za predchádzajúci kontrolný rok					136 302	8384 3.64	305 3.23	271	27/15	247 301	9148 3.64	333 3.16	289 410	383 301	8876 3.64	323 3.18	283
SÍDLO Imeľ					Stav kráv: 493			Vyradených kráv: 219			Zaradených prvôstok: 210			Narodených teliat: 510			
Ing.Alexander Pasztorek - riaditeľ, Ing.Erik Hronkovič - vedúci chovu					Pr.vek v mes.a dňoch: 53/11							Priemerná laktácia 2.93					
1 O N 3	H R	VKK		011	86 299	7854 3.94	310 3.22	253	25/18	166 293	7959 3.99	317 3.18	253 412	252 295	7923 3.97	315 3.19	253
MEGART, a.s. Zemianska Olča					86 299	7854 3.94	310 3.22	253	25/18	166 293	7959 3.99	317 3.18	253 412	252 295	7923 3.97	315 3.19	253
Výsledky za predchádzajúci kontrolný rok					104 300	7481 4.25	318 3.17	237	27/ 7	161 297	7877 4.14	326 3.13	246 427	265 298	7722 4.18	323 3.14	243
SÍDLO Zemianska Olča					Stav kráv: 309			Vyradených kráv: 128			Zaradených prvôstok: 88			Narodených teliat: 338			
Ing.Margita Kurová - riaditeľ, Ján Bődök - vedúci chovu					Pr.vek v mes.a dňoch: 56/14							Priemerná laktácia 2.94					
1 O N 1	SMB	KLÍŽSKÁ NEMÁ		011	17 292	5390 4.43	239 3.14	169	31/ 6	44 294	5713 4.50	257 3.26	186 421	61 294	5623 4.48	252 3.23	182
1 O N 1	SMB	KLÍŽSKÁ NEMÁ		012	18 299	4910 4.37	215 3.24	159	29/20	43 292	5861 4.60	270 3.27	192 402	61 294	5581 4.54	254 3.26	182
Chov spolu 01					35 295	5143 4.40	226 3.19	164	30/12	87 293	5786 4.55	264 3.27	189 412	122 294	5602 4.51	253 3.25	182
AGROČAT, a.s. Čiližská Radvaň					35 295	5143 4.40	226 3.19	164	30/12	87 293	5786 4.55	264 3.27	189 412	122 294	5602 4.51	253 3.25	182
Výsledky za predchádzajúci kontrolný rok					39 298	4922 4.37	215 3.28	161	29/ 9	88 299	5280 4.31	227 3.30	174 421	127 299	5170 4.32	224 3.30	170
SÍDLO Čiližská Radvaň					Stav kráv: 172			Vyradených kráv: 44			Zaradených prvôstok: 52			Narodených teliat: 153			
Ing.Štefan Vida - riaditeľ, Ing.Peter Görözdi - hl. zootechnik					Pr.vek v mes.a dňoch: 59/28							Priemerná laktácia 3.10					
2 O N 2	H	NESVADY		012	97 304	7137 3.44	246 3.14	224	26/29	149 299	7313 3.44	251 3.21	235 414	246 301	7244 3.44	249 3.18	231
AGRORENT, a.s. Nesvady					97 304	7137 3.44	246 3.14	224	26/29	149 299	7313 3.44	251 3.21	235 414	246 301	7244 3.44	249 3.18	231
Výsledky za predchádzajúci kontrolný rok					99 302	6721 3.51	236 3.12	210	26/25	154 297	7404 3.58	265 3.13	232 445	253 299	7137 3.55	253 3.13	223
SÍDLO Nesvady					Stav kráv: 356			Vyradených kráv: 132			Zaradených prvôstok: 119			Narodených teliat: 270			
Ing.Ján Šimúnek - riaditeľ, Ing.Jozef Paluska - vedúci chovu					Pr.vek v mes.a dňoch: 56/30							Priemerná laktácia 2.95					
2 O N 1	R H S	SVÄTÝ PETER		012	91 300	5941 3.33	198 3.18	189	28/23	163 299	6236 3.54	221 3.25	203 442	254 299	6130 3.47	213 3.22	198
AGROEKOSPOL s.r.o. Sv. Peter					91 300	5941 3.33	198 3.18	189	28/23	163 299	6236 3.54	221 3.25	203 442	254 299	6130 3.47	213 3.22	198
Výsledky za predchádzajúci kontrolný rok					104 301	5507 3.55	196 3.24	178	30/30	141 298	5819 3.63	211 3.23	188 415	245 299	5687 3.60	205 3.23	184
SÍDLO Svätý Peter					Stav kráv: 325			Vyradených kráv: 110			Zaradených prvôstok: 148			Narodených teliat: 336			
Ing.Vojtech Nyers - konateľ, Ing.Štefan Nagy - hl. zootechnik					Pr.vek v mes.a dňoch: 55/15							Priemerná laktácia 2.92					
1 O N 3	X S H	SHR KORBEL TOMÁŠ		011	14 301	7211 3.40	245 3.27	236	31/ 4	8 305	9861 3.58	353 3.16	311	22 302	8174 3.48	284 3.22	263
SHR Korbel Tomáš					14 301	7211 3.40	245 3.27	236	31/ 4	8 305	9861 3.58	353 3.16	311	22 302	8174 3.48	284 3.22	263
Výsledky za predchádzajúci kontrolný rok					Stav kráv: 23			Vyradených kráv: 19			Zaradených prvôstok: 10			Narodených teliat: 18			
Tomáš Korbel - majiteľ					Pr.vek v mes.a dňoch: 52/19							Priemerná laktácia 2.53					

VÝSLEDKY ZA OKRES

KOMÁRNO

Výsledky za predchádzajúci kontrolný rok	1884 299	6462 3.85	249 3.24	209	28/ 5	3129 297	6716 3.86	259 3.24	217 427	5013 298	6620 3.85	255 3.24	214
POĽNOHOSP. DRUŽSTVÁ:	1366 299	6507 3.82	249 3.26	212	27/28	1998 295	6547 3.87	253 3.27	214 433	3364 297	6531 3.85	251 3.27	213
SÚKROMNÝ SEKTOR:	518 300	7094 3.56	253 3.17	225	27/17	902 297	7420 3.71	275 3.19	236 418	1420 298	7301 3.66	267 3.18	232
ŠLACHTITELSKÉ CHOVY:	163 300	8088 3.61	292 3.25	263	29/ 6	183 295	7933 3.80	302 3.28	260 471	346 298	8006 3.71	297 3.27	261

					- P R V Ě L A K T Á C I E -							- DRUHÉ A ĎALŠIE LAKTÁCIE -							V Š E T K Y L A K T Á C I E									
1	2	3	4	5	6	7	8	9	10	11	12	13	14	15	16	17	18	19	20	21	22	23	24	25	26	27	28	29

OKRES: LEVICE

2 O N 3	R	AGRO		011	28 298	3997	4.72	189	3.23	129	30/25	38 291	3899	4.83	188	3.42	133	434	66 294	3940	4.78	188	3.33	131	
AGRO Geňa, s.r.o. Levice					28 298	3997	4.72	189	3.23	129	30/25	38 291	3899	4.83	188	3.42	133	434	66 294	3940	4.78	188	3.33	131	
Výsledky za predchádzajúci kontrolný rok					30 298	3880	4.42	171	3.28	127	31/25	44 293	4126	4.45	184	3.28	135	468	74 295	4027	4.44	179	3.28	132	
SÍDLO Geňa					Stav kráv: 90			Vyradených kráv: 20			Zaradených prvôstok: 17			Narodených teliat: 64											
Ing. Dušan Zendek - konateľ, Ing. Rastislav Hudák - zootechnik					Pr. vek v mes. a dňoch: 57/24			Priemerná laktácia: 2.63																	
2 O N 2	R X S	MÝTNE LUDANY		061	44 300	4796	4.85	232	3.23	155	29/25	79 299	5402	4.90	265	3.39	183	405	123 299	5185	4.88	253	3.34	173	
Poľnohospodárske družstvo Levice					44 300	4796	4.85	232	3.23	155	29/25	79 299	5402	4.90	265	3.39	183	405	123 299	5185	4.88	253	3.34	173	
Výsledky za predchádzajúci kontrolný rok					38 302	4323	4.73	205	3.38	146	32/26	85 291	4918	4.64	228	3.35	165	429	123 294	4734	4.66	221	3.36	159	
SÍDLO Levice					Stav kráv: 150			Vyradených kráv: 46			Zaradených prvôstok: 36			Narodených teliat: 101											
Štefan Hanušiak - predseda, Ing. Lubomír Šabík - hlavný zootechnik					Pr. vek v mes. a dňoch: 59/20			Priemerná laktácia: 2.92																	
2 S N 1	S	BÁTOVCE		011	81 295	5482	4.14	227	3.36	184	30/25	150 296	6389	4.07	260	3.32	212	424	231 296	6071	4.09	248	3.33	202	
2 O N 1	S	DRŽENICE		021	24 303	4804	4.04	194	3.27	157	31/19	60 297	5957	3.87	231	3.29	196	442	84 298	5628	3.91	220	3.29	185	
2 O N 1	S	DEVIČANY		061	11 291	3666	3.98	146	3.29	121	32/25	56 296	5018	3.92	197	3.30	166	441	67 295	4796	3.93	188	3.30	158	
2 O H 1	S	DRŽENICE - PEREŠ		071	92 296	5247	3.79	199	3.31	174	30/29	161 293	6243	3.84	240	3.33	208	434	253 294	5881	3.83	225	3.32	196	
Poľnohospodárske družstvo Bátovce					208 296	5204	3.97	207	3.33	173	31/ 2	427 295	6094	3.94	240	3.32	202	432	635 295	5802	3.95	229	3.32	193	
Výsledky za predchádzajúci kontrolný rok					197 300	5160	3.94	203	3.18	164	31/12	410 297	5501	3.86	212	3.22	177	440	607 298	5390	3.88	209	3.21	173	
SÍDLO Bátovce					Stav kráv: 728			Vyradených kráv: 303			Zaradených prvôstok: 187			Narodených teliat: 669											
Ing. Ján Seneši - predseda, Ing. Helena Barzová - hlavný zootechnik					Pr. vek v mes. a dňoch: 64/ 7			Priemerná laktácia: 3.15																	
2 O N 1	S	ČATA		011	16 288	4269	4.32	184	3.33	142	27/ 1	59 286	5679	4.45	252	3.29	187	400	75 286	5378	4.42	238	3.30	177	
2 O N 2	S H	ČATA		012	7 300	4309	4.35	187	3.24	139	32/30	23 291	4798	4.53	218	3.32	159	437	30 293	4684	4.49	210	3.30	155	
<i>Chov spolu</i>					<i>01</i>	<i>23 292</i>	<i>4281</i>	<i>4.33</i>	<i>185</i>	<i>3.30</i>	<i>141</i>	<i>28/25</i>	<i>82 287</i>	<i>5432</i>	<i>4.47</i>	<i>243</i>	<i>3.30</i>	<i>179</i>	<i>410</i>	<i>105 288</i>	<i>5180</i>	<i>4.44</i>	<i>230</i>	<i>3.30</i>	<i>171</i>
Poľnohospodárske družstvo KLAS Čata					23 292	4281	4.33	185	3.30	141	28/25	82 287	5432	4.47	243	3.30	179	410	105 288	5180	4.44	230	3.30	171	
Výsledky za predchádzajúci kontrolný rok					23 288	4165	4.41	184	3.48	145	30/18	91 292	5655	4.46	252	3.42	193	398	114 291	5355	4.45	238	3.43	184	
SÍDLO Čata					Stav kráv: 105			Vyradených kráv: 58			Zaradených prvôstok: 26			Narodených teliat: 111											
Ing. Ján Strieška - predseda, Agneša Baranovicsová - zootechnik					Pr. vek v mes. a dňoch: 72/ 5			Priemerná laktácia: 4.13																	
6 O N 1	X S	DOLNÝ PIAL		014	15 293	4264	4.89	209	3.35	143	33/25	99 295	4787	4.58	219	3.24	155	423	114 295	4718	4.61	218	3.25	153	
Pial-Agro, s.r.o.					15 293	4264	4.89	209	3.35	143	33/25	99 295	4787	4.58	219	3.24	155	423	114 295	4718	4.61	218	3.25	153	
Výsledky za predchádzajúci kontrolný rok					26 284	4692	4.67	219	3.20	150	30/12	75 290	4806	4.59	221	3.32	160	440	101 289	4776	4.61	220	3.29	157	
SÍDLO Nitra					Stav kráv: 146			Vyradených kráv: 51			Zaradených prvôstok: 53			Narodených teliat: 117											
Ing. Jozef Obrdáč - konateľ					Pr. vek v mes. a dňoch: 64/28			Priemerná laktácia: 3.58																	
2 O N 1	S	FARNÁ		011	16 299	3767	4.16	157	3.29	124	29/24	74 297	4242	4.14	176	3.19	135	404	90 298	4157	4.14	172	3.21	133	
M.J. Agro, s.r.o.					16 299	3767	4.16	157	3.29	124	29/24	74 297	4242	4.14	176	3.19	135	404	90 298	4157	4.14	172	3.21	133	
Výsledky za predchádzajúci kontrolný rok					18 295	3938	4.40	173	3.18	125	27/22	72 298	4559	4.28	195	3.24	148	417	90 297	4435	4.30	191	3.23	143	
SÍDLO Marcelová					Stav kráv: 107			Vyradených kráv: 21			Zaradených prvôstok: 22			Narodených teliat: 86											
Pr. vek v mes. a dňoch: 77/ 3					Priemerná laktácia: 4.45																				
1 S N 1	S	DOMAŠA		011	60 300	6390	5.37	343	3.48	222	28/29	97 296	7385	4.66	344	3.42	252	396	157 298	7005	4.91	344	3.44	241	
Poľnohospodárske družstvo HRON Hronovce					60 300	6390	5.37	343	3.48	222	28/29	97 296	7385	4.66	344	3.42	252	396	157 298	7005	4.91	344	3.44	241	
Výsledky za predchádzajúci kontrolný rok					63 297	5984	4.97	298	3.48	208	28/11	78 296	6778	4.74	321	3.49	236	392	141 297	6423	4.83	311	3.48	224	
SÍDLO Hronovce					Stav kráv: 181			Vyradených kráv: 65			Zaradených prvôstok: 75			Narodených teliat: 198											
Štefan Švancár - predseda, Ing. František Cibira - vedúci ŽV					Pr. vek v mes. a dňoch: 54/16			Priemerná laktácia: 3.02																	
2 O N 1	R X	HRONSKÉ KLAČANY		011	41 298	6250	4.38	274	3.19	199	32/ 0	58 299	6191	4.04	250	3.21	199	460	99 298	6216	4.18	260	3.20	199	
PD HRONSKÉ KLAČANY					41 298	6250	4.38	274	3.19	199	32/ 0	58 299	6191	4.04	250	3.21	199	460	99 298	6216	4.18	260	3.20	199	
Výsledky za predchádzajúci kontrolný rok					44 298	6463	4.00	259	3.08	199	30/27	56 296	5332	3.97	212	3.20	171	441	100 297	5829	3.98	232	3.14	183	
SÍDLO Hronské Klačany					Stav kráv: 148			Vyradených kráv: 77			Zaradených prvôstok: 84			Narodených teliat: 151											
Cyril Méres - predseda, Jozef Adam - zootechnik					Pr. vek v mes. a dňoch: 53/28			Priemerná laktácia: 2.30																	

					- P R V Ě L A K T Á C I E -							- DRUHÉ A ĎALŠIE LAKTÁCIE -							V Š E T K Y L A K T Á C I E									
1	2	3	4	5	6	7	8	9	10	11	12	13	14	15	16	17	18	19	20	21	22	23	24	25	26	27	28	29

OKRES: LEVICE

6	S	N	1	S	JUR NAD HRONOM	011	58	293	4434	4.70	208	3.24	143	27/27	197	292	5332	4.70	250	3.31	176	404	255	292	5128	4.70	241	3.29	169					
Poľnohospodárske družstvo Júr nad Hronom							58	293	4434	4.70	208	3.24	143	27/27	197	292	5332	4.70	250	3.31	176	404	255	292	5128	4.70	241	3.29	169					
Výsledky za predchádzajúci kontrolný rok							61	293	4565	4.91	224	3.24	148	28/ 1	200	289	5421	4.89	265	3.26	177	406	261	290	5221	4.90	256	3.26	170					
SÍDLO Jur nad Hronom							Stav kráv: 294							Vyradených kráv: 94							Zaradených prvôstok: 71							Narodených teliat: 255						
Ing.Ladislav Kazlov - predseda, Viola Szucsová - vedúci živ.výroby														Pr.vek v mes.a dňoch: 68/23							Priemerná laktácia 3.85													
2	O	N	3	R	S	X	TEKOVSKÝ HRÁDOK	011	102	303	7714	4.74	366	3.58	276	28/12	172	301	8207	4.79	393	3.38	278	447	274	302	8024	4.77	383	3.45	277			
Poľnoh. družstvo Kalná nad Hronom							102	303	7714	4.74	366	3.58	276	28/12	172	301	8207	4.79	393	3.38	278	447	274	302	8024	4.77	383	3.45	277					
Výsledky za predchádzajúci kontrolný rok							102	303	7901	4.71	372	3.44	272	28/30	178	300	7721	4.68	361	3.45	266	440	280	301	7786	4.69	365	3.45	268					
SÍDLO Kalná nad Hronom							Stav kráv: 379							Vyradených kráv: 159							Zaradených prvôstok: 166							Narodených teliat: 351						
Ing.Juraj Varsanyi CsC. - predseda, Ladislav Nagy - hlavný zootechnik														Pr.vek v mes.a dňoch: 53/30							Priemerná laktácia 2.72													
1	S	N	3	S	R	KOZÁROVCE	011	84	294	5177	4.14	215	3.27	169	29/22	139	294	6305	4.01	253	3.30	208	399	223	294	5880	4.06	239	3.29	193				
Poľnohospodárske družstvo Kozárovce							84	294	5177	4.14	215	3.27	169	29/22	139	294	6305	4.01	253	3.30	208	399	223	294	5880	4.06	239	3.29	193					
Výsledky za predchádzajúci kontrolný rok							73	298	5756	4.11	237	3.39	195	29/21	141	296	6455	3.90	252	3.34	215	403	214	297	6217	3.97	247	3.35	208					
SÍDLO Kozárovce							Stav kráv: 274							Vyradených kráv: 79							Zaradených prvôstok: 89							Narodených teliat: 282						
Ing.Jozef Vengrin - predseda, Milan Szabo - podpredseda														Pr.vek v mes.a dňoch: 59/ 3							Priemerná laktácia 3.05													
2	O	N	3	R	H	KUKUČÍNŮV	011	65	299	7065	4.85	343	3.17	224	27/13	91	293	7837	4.43	347	3.14	246	420	156	296	7515	4.59	345	3.15	237				
Poľnohospodárske družstvo Kukučínov							65	299	7065	4.85	343	3.17	224	27/13	91	293	7837	4.43	347	3.14	246	420	156	296	7515	4.59	345	3.15	237					
Výsledky za predchádzajúci kontrolný rok							54	299	6868	4.63	318	3.21	220	27/ 8	92	294	7677	4.25	326	3.29	252	424	146	296	7378	4.38	323	3.26	240					
SÍDLO Kukučínov							Stav kráv: 193							Vyradených kráv: 78							Zaradených prvôstok: 72							Narodených teliat: 168						
Ing.Zoltán Cibula - predseda, Ľudovít Saroka - zootechnik														Pr.vek v mes.a dňoch: 49/ 8							Priemerná laktácia 2.60													
6	O	N	3	R	S	NÝROVCE	011	54	298	7542	4.70	354	3.24	244	28/ 1	97	292	6768	4.55	308	3.36	227	404	151	294	7045	4.61	324	3.31	233				
AGROMARKT Nýrovce s.r.o.							54	298	7542	4.70	354	3.24	244	28/ 1	97	292	6768	4.55	308	3.36	227	404	151	294	7045	4.61	324	3.31	233					
Výsledky za predchádzajúci kontrolný rok							48	297	6929	4.70	326	3.35	232	28/30	107	296	6493	4.67	303	3.46	224	395	155	297	6628	4.68	310	3.42	227					
SÍDLO Nýrovce							Stav kráv: 168							Vyradených kráv: 79							Zaradených prvôstok: 64							Narodených teliat: 165						
Ing.Eugen Antal - konateľ, Ing.Peter Mitana - zootechnik														Pr.vek v mes.a dňoch: 58/25							Priemerná laktácia 3.12													
2	O	N	1	S	PLAVÉ VOZOKANY	011	13	294	3976	4.82	192	3.21	128	32/24	41	299	4360	4.78	208	3.23	141	460	54	298	4268	4.79	204	3.22	138					
Poľnohospodárske družstvo Plavé Vozokany							13	294	3976	4.82	192	3.21	128	32/24	41	299	4360	4.78	208	3.23	141	460	54	298	4268	4.79	204	3.22	138					
Výsledky za predchádzajúci kontrolný rok							16	304	4485	4.90	220	3.23	145	30/29	38	300	4519	4.79	216	3.30	149	433	54	301	4509	4.82	217	3.28	148					
SÍDLO Plavé Vozokany							Stav kráv: 74							Vyradených kráv: 40							Zaradených prvôstok: 36							Narodených teliat: 67						
Ján Sádovský - predseda, Ľubomír Grel - zootechnik														Pr.vek v mes.a dňoch: 65/24							Priemerná laktácia 3.52													
2	O	N	1	R	S	X	PODLUŽANY	011	22	302	5813	4.39	255	3.10	180	32/ 2	38	298	4923	4.24	209	3.30	163	458	60	299	5249	4.30	226	3.22	169			
Poľnohospodárske družstvo Podlužany							22	302	5813	4.39	255	3.10	180	32/ 2	38	298	4923	4.24	209	3.30	163	458	60	299	5249	4.30	226	3.22	169					
Výsledky za predchádzajúci kontrolný rok							16	305	5112	4.18	214	3.07	157	35/15	38	294	4748	3.97	188	3.23	153	400	54	297	4855	4.04	196	3.18	154					
SÍDLO Podlužany							Stav kráv: 73							Vyradených kráv: 30							Zaradených prvôstok: 17							Narodených teliat: 59						
Michal Ferenci - predseda, Ing.Ferdinand Pšenák - hlavný zootechnik														Pr.vek v mes.a dňoch: 65/10							Priemerná laktácia 3.15													
2	O	N	2	S	X	BORY	011	26	301	4877	4.48	218	3.31	161	29/ 6	39	295	3974	4.23	168	3.43	136	421	65	297	4335	4.34	188	3.37	146				
Roľnícke družstvo "Prameň" Santovka							26	301	4877	4.48	218	3.31	161	29/ 6	39	295	3974	4.23	168	3.43	136	421	65	297	4335	4.34	188	3.37	146					
Výsledky za predchádzajúci kontrolný rok							31	299	5032	4.01	202	3.34	168	27/25	51	294	3843	4.04	155	3.44	132	412	82	296	4293	4.02	173	3.40	146					
SÍDLO Santovka							Stav kráv: 94							Vyradených kráv: 50							Zaradených prvôstok: 37							Narodených teliat: 69						
Pr.vek v mes.a dňoch: 47/ 0							Priemerná laktácia 2.61																											
2	O	N	3	R	X	STARÝ TEKOV	011	28	288	5439	3.43	187	3.27	178	30/13	77	297	6103	3.45	211	3.31	202	476	105	294	5926	3.45	204	3.30	196				
Roľnícke družstvo Starý Tekov							28	288	5439	3.43	187	3.27	178	30/13	77	297	6103	3.45	211	3.31	202	476	105	294	5926	3.45	204	3.30	196					
Výsledky za predchádzajúci kontrolný rok							32	300	4651	3.98	185	3.13	145	29/ 2	91	298	5337	3.92	209	3.18	170	498	123	299	5158	3.93	203	3.17	163					
SÍDLO Starý Tekov							Stav kráv: 163							Vyradených kráv: 76							Zaradených prvôstok: 58							Narodených teliat: 135						
Ing.Ján Hríbik - predseda, Ing.Miroslav Hajko - zootechnik														Pr.vek v mes.a dňoch: 60/ 9							Priemerná laktácia 3.01													

					- P R V Ě L A K T Á C I E -							- DRUHÉ A ĎALŠIE LAKTÁCIE -							V Š E T K Y L A K T Á C I E									
1	2	3	4	5	6	7	8	9	10	11	12	13	14	15	16	17	18	19	20	21	22	23	24	25	26	27	28	29

OKRES: LEVICE

6 O N 1	S X R	TEKOVSKÉ LUŽANY	011	80 298	5960 4.05	241 3.34	199	30/ 6	193 294	6433 4.08	263 3.36	216 389	273 295	6294 4.07	256 3.36	211			
PD "POKROK" Tekovské Lužany				80 298	5960 4.05	241 3.34	199	30/ 6	193 294	6433 4.08	263 3.36	216 389	273 295	6294 4.07	256 3.36	211			
Výsledky za predchádzajúci kontrolný rok				79 302	5199 4.24	221 3.33	173	29/11	173 297	5871 4.13	243 3.34	196 415	252 298	5660 4.17	236 3.34	189			
SÍDLO Tekovské Lužany				Stav kráv: 331				Vyradených kráv: 98				Zaradených prvôstok: 84				Narodených teliat: 321			
Július Koncz - predseda, Ing.Ladislav Herda - hlavný zooteknik												Pr.vek v mes.a dňoch: 63/28				Priemerná laktácia 3.49			
2 O N 1	S X	HRKOVCE	011	18 303	4213 4.42	186 3.12	131	36/ 1	47 300	3088 4.04	125 3.35	103 443	65 301	3400 4.17	142 3.27	111			
Poľnohospodárske družstvo "DRUŽBA" Tupá				18 303	4213 4.42	186 3.12	131	36/ 1	47 300	3088 4.04	125 3.35	103 443	65 301	3400 4.17	142 3.27	111			
Výsledky za predchádzajúci kontrolný rok				10 290	2978 4.23	126 3.18	95	38/15	42 298	3219 4.17	134 3.28	106 424	52 297	3173 4.18	133 3.26	104			
SÍDLO Tupá				Stav kráv: 76				Vyradených kráv: 24				Zaradených prvôstok: 17				Narodených teliat: 47			
Ing.Vladimír Uhrin - predseda, Anton Černický - zooteknik												Pr.vek v mes.a dňoch: 73/26				Priemerná laktácia 4.01			
6 O N 3	R S	VELKÉ LUDINCE	011	173 299	6235 3.98	248 3.30	206	27/17	167 298	6799 3.66	249 3.22	219 442	340 298	6512 3.81	248 3.26	212			
Poľnohospodárske družstvo Veľké Ludince				173 299	6235 3.98	248 3.30	206	27/17	167 298	6799 3.66	249 3.22	219 442	340 298	6512 3.81	248 3.26	212			
Výsledky za predchádzajúci kontrolný rok				93 301	7268 3.73	271 3.20	233	26/10	136 295	7632 3.64	278 3.20	244 439	229 297	7484 3.68	275 3.20	240			
SÍDLO Veľké Ludince				Stav kráv: 472				Vyradených kráv: 204				Zaradených prvôstok: 192				Narodených teliat: 347			
František Vígh - predseda, Atila Czuczor - hlavný zooteknik												Pr.vek v mes.a dňoch: 51/16				Priemerná laktácia 2.52			
2 O N 1	R S H	ZBROJNÍKY	011	44 297	5709 4.72	270 3.01	172	26/17	81 292	6388 4.60	294 3.21	205 393	125 294	6149 4.64	285 3.15	193			
POĽNO s.r.o. Zbrojníky				44 297	5709 4.72	270 3.01	172	26/17	81 292	6388 4.60	294 3.21	205 393	125 294	6149 4.64	285 3.15	193			
Výsledky za predchádzajúci kontrolný rok				44 297	5243 4.72	248 3.07	161	27/10	76 292	6140 4.71	289 3.11	191 409	120 294	5811 4.71	274 3.10	180			
SÍDLO Zbrojníky				Stav kráv: 166				Vyradených kráv: 43				Zaradených prvôstok: 58				Narodených teliat: 144			
Ing.Pravoľub Červenák - konateľ, Markéta Kelemenová - zooteknik												Pr.vek v mes.a dňoch: 56/10				Priemerná laktácia 2.97			
6 O N 3	S R X	SVODOV	021	62 301	5312 4.29	228 3.38	179	27/ 2	115 287	5175 4.35	225 3.47	180 403	177 292	5223 4.33	226 3.44	180			
Poľnohos. družstvo POHRONIE Želiezovce				62 301	5312 4.29	228 3.38	179	27/ 2	115 287	5175 4.35	225 3.47	180 403	177 292	5223 4.33	226 3.44	180			
Výsledky za predchádzajúci kontrolný rok				81 296	5378 4.25	229 3.45	185	28/19	123 286	4616 4.20	194 3.48	161 389	204 290	4919 4.22	208 3.46	170			
SÍDLO Želiezovce				Stav kráv: 246				Vyradených kráv: 93				Zaradených prvôstok: 70				Narodených teliat: 235			
Ing.Ján Cserba - predseda, Ing.Robert Kováč - vedúci ŽV												Pr.vek v mes.a dňoch: 54/18				Priemerná laktácia 2.97			
2 O N 3	R S	SELEC	011	87 301	6362 4.01	255 3.33	212	28/ 9	149 296	7539 3.93	296 3.25	245 429	236 298	7105 3.96	281 3.27	233			
2 O N 1	S R	BRHLOVCE	022	22 301	4969 4.36	217 3.28	163	30/24	51 298	5546 4.36	242 3.33	184 535	73 299	5372 4.36	234 3.31	178			
Poľnohospodárske družstvo Žemberovce				109 301	6081 4.07	248 3.33	202	28/24	200 297	7031 4.02	282 3.26	229 456	309 298	6696 4.03	270 3.28	220			
Výsledky za predchádzajúci kontrolný rok				146 300	6114 3.96	242 3.26	199	28/11	238 295	6727 4.06	273 3.31	223 473	384 297	6494 4.03	262 3.29	214			
SÍDLO Žemberovce				Stav kráv: 341				Vyradených kráv: 243				Zaradených prvôstok: 150				Narodených teliat: 330			
Ing.Milan Halmeš - predseda, Zuzana Bošiaková - ved.farmy doj.Selec												Pr.vek v mes.a dňoch: 53/ 7				Priemerná laktácia 2.66			
2 O N 1	X H R	NOVÝ MAJER	011	1 273	5288 4.39	232 2.93	155	33/30					1 273	5288 4.39	232 2.93	155			
Ing.Brestovský Miroslav, AGROFARMA s.r.o				1 273	5288 4.39	232 2.93	155	33/30					1 273	5288 4.39	232 2.93	155			
Výsledky za predchádzajúci kontrolný rok																			
SÍDLO Tekovské Lužany				Stav kráv: 89				Vyradených kráv: 9				Zaradených prvôstok: 21				Narodených teliat: 5			
												Pr.vek v mes.a dňoch: 63/16				Priemerná laktácia 2.60			
2 O N 2	X B X	DOLNÉ SEMEROVCE	011	4 305	4251 4.56	194 3.59	153	46/10	9 305	4725 4.36	206 3.52	167 588	13 305	4579 4.42	202 3.54	162			
Pásztori Ladislav SHR				4 305	4251 4.56	194 3.59	153	46/10	9 305	4725 4.36	206 3.52	167 588	13 305	4579 4.42	202 3.54	162			
Výsledky za predchádzajúci kontrolný rok				3 301	4554 4.44	202 3.41	155	27/20	8 297	5118 4.36	223 3.37	173 545	11 298	4964 4.38	218 3.38	168			
SÍDLO Dolné Semerovce 158				Stav kráv: 30				Vyradených kráv: 2				Zaradených prvôstok: 8				Narodených teliat: 8			
												Pr.vek v mes.a dňoch: 65/ 8				Priemerná laktácia 2.50			
VÝSLEDKY ZA OKRES LEVICE				1378 298	5783 4.36	252 3.31	192	29/10	2657 295	6123 4.25	260 3.31	203 424	4035 296	6007 4.29	258 3.31	199			
Výsledky za predchádzajúci kontrolný rok				1356 299	5693 4.29	244 3.28	187	29/10	2729 295	5844 4.25	248 3.31	193 429	4085 296	5794 4.26	247 3.30	191			
POLNOHOSP. DRUŽSTVÁ:				1216 298	5799 4.32	250 3.33	193	29/10	2259 295	6249 4.21	263 3.31	207 426	3475 296	6091 4.25	259 3.32	202			
SÚKROMNÝ SEKTOR:				162 297	5660 4.68	265 3.19	181	29/ 3	398 294	5408 4.52	245 3.28	177 414	560 295	5481 4.57	250 3.25	178			
ŠLACHTITELSKÉ CHOVY:				283 295	5369 4.55	244 3.35	180	29/15	583 294	6178 4.36	269 3.33	206 407	866 295	5914 4.41	261 3.33	197			

					- P R V Ě L A K T Á C I E -							- DRUHÉ A DALŠIE LAKTÁCIE -							V Š E T K Y L A K T Á C I E									
1	2	3	4	5	6	7	8	9	10	11	12	13	14	15	16	17	18	19	20	21	22	23	24	25	26	27	28	29

OKRES: NITRA

1	S	N	3	H	KORYTNÍK	011	34	298	7902	3.10	245	3.09	244	24/16	62	296	8311	3.25	270	3.17	264	417	96	296	8166	3.20	262	3.14	257		
SCPV Nitra							34	298	7902	3.10	245	3.09	244	24/16	62	296	8311	3.25	270	3.17	264	417	96	296	8166	3.20	262	3.14	257		
Výsledky za predchádzajúci kontrolný rok							35	298	8469	3.16	268	3.13	265	25/26	67	296	8985	3.16	284	3.12	281	428	102	297	8808	3.16	278	3.12	275		
SÍDLO Nitra							Stav kráv: 131			Vyradených kráv: 49			Zaradených prvôstok: 54			Narodených teliat: 125															
JUDr.Marieta Okenková - generálna riaditeľka, Ing.František Benc - hlavný zooteknik							Pr.vek v mes.a dňoch: 55/16							Priemerná laktácia 2.98																	
2	O	N	3	H	X	CABAJ	011	45	300	5402	4.33	234	3.11	168	25/24	95	303	5551	4.40	244	3.27	181	458	140	302	5503	4.38	241	3.22	177	
Polnohospodárske družstvo Cabaj - Čápor							45	300	5402	4.33	234	3.11	168	25/24	95	303	5551	4.40	244	3.27	181	458	140	302	5503	4.38	241	3.22	177		
Výsledky za predchádzajúci kontrolný rok							59	304	4593	3.88	178	3.03	139	26/ 5	136	301	5295	3.96	210	3.15	167	444	195	302	5083	3.94	200	3.12	159		
SÍDLO Cabaj							Stav kráv: 219			Vyradených kráv: 81			Zaradených prvôstok: 67			Narodených teliat: 162															
Ing.Stanislav Bohunčák - predseda, Ing.Lubomír Švelan - hlavný zooteknik							Pr.vek v mes.a dňoch: 60/15							Priemerná laktácia 3.07																	
6	O	N	3	H	S	DRAŽOVCE	021	47	297	6269	3.66	229	3.25	204	29/ 4	66	287	6610	3.66	242	3.26	216	431	113	291	6468	3.66	237	3.26	211	
Polnoh. družstvo Čakajovce a Dražovce							47	297	6269	3.66	229	3.25	204	29/ 4	66	287	6610	3.66	242	3.26	216	431	113	291	6468	3.66	237	3.26	211		
Výsledky za predchádzajúci kontrolný rok							14	303	6814	3.78	258	3.22	220	28/11	75	292	6717	3.63	244	3.31	222	428	89	294	6732	3.65	246	3.30	222		
SÍDLO Čakajovce							Stav kráv: 109			Vyradených kráv: 115			Zaradených prvôstok: 42			Narodených teliat: 134															
Ing.Štefan Kurej - predseda, Ing.Marian Ivančík - hlavný zooteknik							Pr.vek v mes.a dňoch: 61/ 5							Priemerná laktácia 3.25																	
6	O	N	3	H		IVÁNKA PRI NITRE	011	83	299	7557	3.36	254	3.11	235	28/22	139	298	8056	3.39	273	3.20	258	435	222	298	7869	3.38	266	3.17	249	
Polnohosp. družstvo Ivanka pri Nitre							83	299	7557	3.36	254	3.11	235	28/22	139	298	8056	3.39	273	3.20	258	435	222	298	7869	3.38	266	3.17	249		
Výsledky za predchádzajúci kontrolný rok							84	298	6832	4.07	278	3.13	214	28/14	163	297	7488	4.11	308	3.19	239	429	247	297	7265	4.10	298	3.17	230		
SÍDLO Ivanka pri Nitre							Stav kráv: 313			Vyradených kráv: 99			Zaradených prvôstok: 101			Narodených teliat: 249															
Ing.Anton Kolárik - predseda, Ing.Jozef Varga - hlavný zooteknik							Pr.vek v mes.a dňoch: 54/21							Priemerná laktácia 2.91																	
6	O	N	3	H		SLIVÁŠ	011	37	301	5906	3.78	223	3.18	188	28/ 8	62	299	5645	3.58	202	3.29	186	424	99	300	5743	3.65	210	3.25	187	
Polnohospodárske družstvo Jarok							37	301	5906	3.78	223	3.18	188	28/ 8	62	299	5645	3.58	202	3.29	186	424	99	300	5743	3.65	210	3.25	187		
Výsledky za predchádzajúci kontrolný rok							39	297	4245	3.87	164	3.09	131	29/24	60	293	4478	3.66	164	3.22	144	436	99	295	4386	3.74	164	3.17	139		
SÍDLO Jarok							Stav kráv: 156			Vyradených kráv: 57			Zaradených prvôstok: 60			Narodených teliat: 126															
Ing.Jozef Berec - predseda, Ing.Jozef Lámoš - podpredseda a hlavný zootech.							Pr.vek v mes.a dňoch: 56/16							Priemerná laktácia 2.77																	
2	O	N	1	S	X	R	JELŠOVCE	011	18	291	4751	4.09	195	3.26	155	24/17	41	292	5037	4.11	207	3.34	168	417	59	291	4950	4.10	203	3.32	164
Polnohospodárske družstvo Jelšovce							18	291	4751	4.09	195	3.26	155	24/17	41	292	5037	4.11	207	3.34	168	417	59	291	4950	4.10	203	3.32	164		
Výsledky za predchádzajúci kontrolný rok							21	298	4997	4.48	224	3.36	168	23/28	34	298	5372	4.54	244	3.30	177	405	55	298	5229	4.52	236	3.32	174		
SÍDLO Jelšovce							Stav kráv: 73			Vyradených kráv: 22			Zaradených prvôstok: 13			Narodených teliat: 64															
Ing.Marian Ondruš - predseda, Jozef Nedelka - hlavný zooteknik							Pr.vek v mes.a dňoch: 56/22							Priemerná laktácia 3.26																	
6	O	N	1	R	S	X	VRÁBLE - NOVÝ MAJER	011	29	298	6300	3.96	250	3.28	207	27/28	43	294	7076	4.15	293	3.37	239	438	72	296	6764	4.08	276	3.34	226
6	O	N	1	R	X	S	VRÁBLE - NOVÝ MAJER	012	39	299	6435	3.71	239	3.27	210	27/26	66	285	6712	3.58	240	3.28	220	417	105	290	6609	3.63	240	3.28	217
<i>Chov spolu</i>							<i>68</i>	<i>299</i>	<i>6377</i>	<i>3.82</i>	<i>244</i>	<i>3.27</i>	<i>209</i>	<i>27/27</i>	<i>109</i>	<i>288</i>	<i>6856</i>	<i>3.81</i>	<i>261</i>	<i>3.32</i>	<i>228</i>	<i>425</i>	<i>177</i>	<i>292</i>	<i>6672</i>	<i>3.81</i>	<i>255</i>	<i>3.30</i>	<i>220</i>		
Lúčnica, spol. s r. o.							68	299	6377	3.82	244	3.27	209	27/27	109	288	6856	3.81	261	3.32	228	425	177	292	6672	3.81	255	3.30	220		
Výsledky za predchádzajúci kontrolný rok							62	294	5684	4.31	245	3.20	182	27/22	134	292	6189	4.30	266	3.25	201	411	196	292	6029	4.31	260	3.24	195		
SÍDLO Lúčnica nad Žitavou							Stav kráv: 245			Vyradených kráv: 120			Zaradených prvôstok: 125			Narodených teliat: 262															
Ing.Juraj Machata - konateľ, Mária Malá - hlavný zooteknik							Pr.vek v mes.a dňoch: 53/14							Priemerná laktácia 2.86																	
6	O	N	3	H		POLNÝ KESOV	011	116	299	7459	3.66	273	3.25	242	26/ 2	157	298	8136	3.73	304	3.23	263	460	273	299	7848	3.71	291	3.24	254	
Polnohospodárske družstvo Mojmirovce							116	299	7459	3.66	273	3.25	242	26/ 2	157	298	8136	3.73	304	3.23	263	460	273	299	7848	3.71	291	3.24	254		
Výsledky za predchádzajúci kontrolný rok							49	300	7251	3.96	287	3.19	231	27/16	126	300	7809	3.98	311	3.23	252	458	175	300	7653	3.97	304	3.22	246		
SÍDLO Mojmirovce							Stav kráv: 330			Vyradených kráv: 104			Zaradených prvôstok: 79			Narodených teliat: 306															
Ing.Peter Schultz - predseda, Ing.Helena Jazvinská - hlavný zooteknik							Pr.vek v mes.a dňoch: 56/ 7							Priemerná laktácia 2.89																	

					- P R V Ě L A K T Á C I E -							- DRUHÉ A ĎALŠIE LAKTÁCIE -							V Š E T K Y L A K T Á C I E									
1	2	3	4	5	6	7	8	9	10	11	12	13	14	15	16	17	18	19	20	21	22	23	24	25	26	27	28	29

OKRES: NITRA

6 O N 3	H	ČAB		011	134	300	8014	4.04	324	3.29	264	27/20	171	300	7903	3.98	315	3.26	258	460	305	300	7951	4.01	319	3.28	260					
6 O N 1	H	HRUBOŇOVO		031	45	304	8065	3.82	308	3.26	263	26/24	35	303	7905	3.87	306	3.25	257	432	80	303	7995	3.84	307	3.26	260					
6 O N 1	H	HRUBOŇOVO		032	39	304	8103	3.66	297	3.24	263	25/22	32	301	8108	3.81	309	3.19	259	468	71	302	8105	3.73	302	3.22	261					
		<i>Chov spolu</i>		<i>03</i>	<i>84</i>	<i>304</i>	<i>8082</i>	<i>3.74</i>	<i>303</i>	<i>3.25</i>	<i>263</i>	<i>26/ 9</i>	<i>67</i>	<i>302</i>	<i>8002</i>	<i>3.84</i>	<i>307</i>	<i>3.22</i>	<i>258</i>	<i>449</i>	<i>151</i>	<i>303</i>	<i>8047</i>	<i>3.79</i>	<i>305</i>	<i>3.24</i>	<i>261</i>					
6 O N 3	H	ŠURIANKY		041	88	304	9265	3.70	343	3.29	305	27/28	94	300	8766	3.82	335	3.27	287	479	182	302	9007	3.76	339	3.28	296					
Polnohos. družstvo DEVIO Nové Sady					306	302	8392	3.85	324	3.28	275	27/11	332	301	8167	3.90	319	3.26	266	463	638	301	8275	3.88	321	3.27	271					
Výsledky za predchádzajúci kontrolný rok					234	302	7774	4.04	314	3.24	252	26/18	348	300	7700	3.95	304	3.21	247	440	582	301	7729	3.98	308	3.22	249					
SÍDLO Nové Sady					Stav kráv: 956							Vyradených kráv: 421							Zaradených prvôstok: 400							Narodených teliat: 768						
Ing.Ivan Oravec - predseda, Ing.Peter Dutka - námestník predsedu pre ŽV					Pr.vek v mes.a dňoch: 50/12														Priemerná laktácia 2.50													
2 O N 3	H X	RIŠŇOVCE		011	15	300	6486	3.84	249	3.20	208	24/29	76	299	5759	3.87	223	3.19	184	462	91	299	5879	3.86	227	3.19	188					
Agrodružstvo Rišňovce					15	300	6486	3.84	249	3.20	208	24/29	76	299	5759	3.87	223	3.19	184	462	91	299	5879	3.86	227	3.19	188					
Výsledky za predchádzajúci kontrolný rok					29	303	5763	4.01	231	3.09	178	31/ 8	84	299	6891	3.92	270	3.15	217	453	113	300	6602	3.94	260	3.14	207					
SÍDLO Rišňovce					Stav kráv: 136							Vyradených kráv: 55							Zaradených prvôstok: 42							Narodených teliat: 96						
Ing.Stanislav Gurina - predseda, Ing.Marta Sklenárová - hlavný zooteknik					Pr.vek v mes.a dňoch: 60/ 3														Priemerná laktácia 3.18													
6 O N 1	H S	RUMANOVÁ		011	38	299	6556	3.89	255	3.13	205	26/26	90	295	6556	3.95	259	3.27	214	393	128	296	6556	3.93	258	3.23	212					
Roľnícke družstvo Rumanová					38	299	6556	3.89	255	3.13	205	26/26	90	295	6556	3.95	259	3.27	214	393	128	296	6556	3.93	258	3.23	212					
Výsledky za predchádzajúci kontrolný rok					50	300	6354	3.99	254	3.13	199	28/28	65	293	6515	3.84	250	3.18	207	462	115	296	6445	3.91	252	3.16	204					
SÍDLO Rumanová					Stav kráv: 155							Vyradených kráv: 42							Zaradených prvôstok: 38							Narodených teliat: 146						
Jozef Hajka - predseda, Ing.Jozef Kolek - hlavný zooteknik					Pr.vek v mes.a dňoch: 56/ 6														Priemerná laktácia 3.08													
6 O N 1	H	VELKÉ ZÁLUŽIE		012	30	304	6187	4.03	249	3.19	197	27/20	32	298	6784	4.23	287	3.24	220	481	62	301	6495	4.13	269	3.22	209					
Polnohospodárske družstvo Veľké Zálužie					30	304	6187	4.03	249	3.19	197	27/20	32	298	6784	4.23	287	3.24	220	481	62	301	6495	4.13	269	3.22	209					
Výsledky za predchádzajúci kontrolný rok					9	300	5720	3.93	225	3.21	184	33/14	26	301	6372	4.17	266	3.23	206	541	35	301	6205	4.11	255	3.22	200					
SÍDLO Veľké Zálužie					Stav kráv: 71							Vyradených kráv: 30							Zaradených prvôstok: 32							Narodených teliat: 64						
Ing.Jozef Páleník - predseda, Mária Kopečná - hlavný zooteknik					Pr.vek v mes.a dňoch: 55/11														Priemerná laktácia 2.71													
1 O N 3	S R	HORNÝ OHAJ		011	35	301	5892	4.04	238	3.39	200	27/30	57	299	6716	4.04	271	3.41	229	403	92	300	6402	4.04	259	3.40	218					
Polnohospodárske družstvo vo Vrábľoch					35	301	5892	4.04	238	3.39	200	27/30	57	299	6716	4.04	271	3.41	229	403	92	300	6402	4.04	259	3.40	218					
Výsledky za predchádzajúci kontrolný rok					32	295	4666	4.10	191	3.34	156	29/17	68	294	5370	4.07	219	3.35	180	403	100	294	5145	4.08	210	3.34	172					
SÍDLO Vráble					Stav kráv: 115							Vyradených kráv: 45							Zaradených prvôstok: 33							Narodených teliat: 118						
Ing.Alojz Kročka - predseda, Alžbeta Stoklasová - hlavný zooteknik					Pr.vek v mes.a dňoch: 57/23														Priemerná laktácia 3.09													
6 O N 3	R S H	MALÝ CETÍN		011	32	300	5485	3.63	199	3.23	177	23/22	73	299	5573	3.64	203	3.34	186	419	105	299	5546	3.64	202	3.30	183					
AGILE, s.r.o. Malý Cetín					32	300	5485	3.63	199	3.23	177	23/22	73	299	5573	3.64	203	3.34	186	419	105	299	5546	3.64	202	3.30	183					
Výsledky za predchádzajúci kontrolný rok					37	297	6677	3.28	219	3.20	214	28/ 2	84	289	6116	3.38	206	3.27	200	432	121	292	6287	3.34	210	3.25	204					
SÍDLO Malý Cetín					Stav kráv: 133							Vyradených kráv: 39							Zaradených prvôstok: 44							Narodených teliat: 113						
Ing.Beňadik Čampai - riaditeľ, Blažej Čampai - hlavný zooteknik					Pr.vek v mes.a dňoch: 56/14														Priemerná laktácia 2.95													
6 S N 3	H	ZBEHY		011	97	298	8419	3.72	313	3.28	276	26/10	169	300	8823	3.76	332	3.31	292	442	266	299	8675	3.75	325	3.30	286					
RADAR s.r.o. Polnofarma Zbehy					97	298	8419	3.72	313	3.28	276	26/10	169	300	8823	3.76	332	3.31	292	442	266	299	8675	3.75	325	3.30	286					
Výsledky za predchádzajúci kontrolný rok					102	299	8080	3.71	300	3.19	258	26/15	152	298	8264	3.78	313	3.24	267	443	254	298	8190	3.75	307	3.22	264					
SÍDLO Zbehy 479					Stav kráv: 346							Vyradených kráv: 125							Zaradených prvôstok: 131							Narodených teliat: 334						
Ing.Pavol Rakovský - riaditeľ, Ing.Eduard Patlevič - hlavný zooteknik					Pr.vek v mes.a dňoch: 54/24														Priemerná laktácia 2.89													

VÝSLEDKY ZA OKRES

NITRA

Výsledky za predchádzajúci kontrolný rok	873	299	6780	3.91	265	3.19	216	27/17	1694	297	6973	3.90	272	3.22	225	437	2567	298	6907	3.90	269	3.21	222					
POLNOHOSP. DRUŽSTVÁ:	770	300	7325	3.79	278	3.24	237	27/ 9	1147	298	7198	3.83	276	3.25	234	445	1917	299	7249	3.82	277	3.25	235					
SÚKROMNÝ SEKTOR:	231	298	7335	3.64	267	3.24	238	26/ 6	413	296	7652	3.68	281	3.29	252	430	644	297	7539	3.66	276	3.27	247					
ŠLACHTITELSKÉ CHOVY:	131	298	8285	3.57	296	3.23	268	25/27	231	299	8685	3.63	315	3.27	284	435	362	298	8540	3.61	308	3.26	278					

					- P R V Ě L A K T Á C I E -							- DRUHÉ A ĎALŠIE LAKTÁCIE -							V Š E T K Y L A K T Á C I E									
1	2	3	4	5	6	7	8	9	10	11	12	13	14	15	16	17	18	19	20	21	22	23	24	25	26	27	28	29

OKRES: NOVÉ ZÁMKY

2 S N 3 H	JASOVÁ	011	149 302	8649 3.50	303 3.20	277	30/ 1	271 298	9075 3.53	321 3.22	292 445	420 299	8924 3.52	314 3.21	287	
Agrocontract mliečna farma a.s.			149 302	8649 3.50	303 3.20	277	30/ 1	271 298	9075 3.53	321 3.22	292 445	420 299	8924 3.52	314 3.21	287	
Výsledky za predchádzajúci kontrolný rok			141 300	8303 3.64	302 3.23	268	29/20	296 297	9226 3.66	338 3.21	296 449	437 298	8928 3.65	326 3.21	287	
SÍDLO Jasová			Stav kráv: 635				Vyradených kráv: 295				Zaradených prvôstok: 268		Narodených teliat: 596			
Ing.Marian Nagy - vedúci chovu, Silvia Žigová - hlavný zooteknik											Pr.vek v mes.a dňoch: 54/28		Priemerná laktácia 2.64			
2 O N 1 X R X	DIVA	011	3 290	3928 4.65	183 2.89	114	24/ 1	16 299	5166 4.46	231 3.11	160 367	19 297	4970 4.49	223 3.08	153	
Rafex s.r.o.			3 290	3928 4.65	183 2.89	114	24/ 1	16 299	5166 4.46	231 3.11	160 367	19 297	4970 4.49	223 3.08	153	
Výsledky za predchádzajúci kontrolný rok			7 282	3728 4.25	158 2.91	108	24/22	11 280	4437 4.80	213 3.14	139 386	18 281	4161 4.61	192 3.06	127	
SÍDLO Šarkan 147			Stav kráv: 28				Vyradených kráv: 4				Zaradených prvôstok: 5		Narodených teliat: 5			
Ing.Marian Nagy - vedúci chovu, Silvia Žigová - hlavný zooteknik											Pr.vek v mes.a dňoch: 67/ 9		Priemerná laktácia 3.44			
6 S N 1 H	ŠURANY	011	36 299	7216 3.52	254 3.18	229	25/10	45 302	8524 3.51	299 3.15	268 412	81 301	7943 3.51	279 3.16	251	
AGRO-VIKONT, s.r.o.			36 299	7216 3.52	254 3.18	229	25/10	45 302	8524 3.51	299 3.15	268 412	81 301	7943 3.51	279 3.16	251	
Výsledky za predchádzajúci kontrolný rok			30 301	7320 3.55	260 3.11	228	25/ 1	62 299	8372 3.61	302 3.13	262 410	92 300	8029 3.59	288 3.13	251	
SÍDLO Šurany			Stav kráv: 107				Vyradených kráv: 52				Zaradených prvôstok: 41		Narodených teliat: 112			
Ing.Ján Mazúch - riaditeľ, Miroslav Majerčík - hlavný zooteknik											Pr.vek v mes.a dňoch: 52/17		Priemerná laktácia 2.70			
2 O N 1 R S	DOLNÝ OHAJ	012	42 293	6124 3.52	215 3.06	187	26/ 6	63 285	6606 3.74	247 3.19	211 432	105 288	6413 3.65	234 3.14	201	
Poľnohospodárske družstvo Dolný Ohaj			42 293	6124 3.52	215 3.06	187	26/ 6	63 285	6606 3.74	247 3.19	211 432	105 288	6413 3.65	234 3.14	201	
Výsledky za predchádzajúci kontrolný rok			34 299	6353 4.01	255 3.15	200	26/10	72 287	7092 4.13	293 3.26	231 416	106 291	6855 4.09	281 3.23	221	
SÍDLO Dolný Ohaj			Stav kráv: 128				Vyradených kráv: 56				Zaradených prvôstok: 56		Narodených teliat: 142			
Ing.Imrich Petéry - predseda, Ing.Roman Supek - hlavný zooteknik											Pr.vek v mes.a dňoch: 51/26		Priemerná laktácia 2.86			
2 O N 1 H R	DUBNÍK	011	88 299	8074 4.75	383 3.19	257	24/19	156 296	8417 4.43	373 3.18	268 473	244 297	8293 4.54	377 3.19	264	
2 O N 1 H S	RÚBAŇ	021	74 295	7960 3.98	317 3.06	244	27/ 2	158 292	8472 4.05	343 3.10	262 424	232 293	8309 4.03	335 3.09	256	
AT Dunaj s.r.o.			162 297	8022 4.40	353 3.13	251	25/24	314 294	8445 4.24	358 3.14	265 448	476 295	8301 4.29	356 3.14	260	
Výsledky za predchádzajúci kontrolný rok			62 296	7202 4.59	330 3.15	227	26/11	139 299	8147 4.27	348 3.16	258 443	201 298	7855 4.36	343 3.16	248	
SÍDLO Rožňava			Stav kráv: 625				Vyradených kráv: 229				Zaradených prvôstok: 250		Narodených teliat: 593			
Ing.Milan Balogh - konateľ, Ing.Imrich Trévai - hlavný zooteknik											Pr.vek v mes.a dňoch: 55/16		Priemerná laktácia 2.99			
6 O N 3 H	FARMA VKK	011	214 302	7983 4.08	326 3.44	274	29/10	383 298	7607 3.89	296 3.35	255 573	597 299	7742 3.96	307 3.38	262	
Združenie agropodnikateľov, družstvo			214 302	7983 4.08	326 3.44	274	29/10	383 298	7607 3.89	296 3.35	255 573	597 299	7742 3.96	307 3.38	262	
Výsledky za predchádzajúci kontrolný rok			217 300	7204 3.88	280 3.30	238	29/ 0	143 292	7681 3.66	281 3.16	243 403	360 297	7394 3.79	280 3.24	240	
SÍDLO Dvory nad Žitavou			Stav kráv: 874				Vyradených kráv: 243				Zaradených prvôstok: 265		Narodených teliat: 754			
Ing.Stanislav Becík PhD. - predseda, Vojtech Lebo - hlavný zooteknik											Pr.vek v mes.a dňoch: 55/ 9		Priemerná laktácia 2.66			
2 O N 1 H S X	KOLTA	011	96 292	6031 3.49	211 3.26	196	27/ 6	152 292	6864 3.60	247 3.31	227 415	248 292	6541 3.56	233 3.29	215	
Poľnohospodárske družstvo Kolta			96 292	6031 3.49	211 3.26	196	27/ 6	152 292	6864 3.60	247 3.31	227 415	248 292	6541 3.56	233 3.29	215	
Výsledky za predchádzajúci kontrolný rok			86 293	5962 4.46	266 3.39	202	26/23	162 289	6643 4.49	299 3.39	225 424	248 290	6407 4.48	287 3.39	217	
SÍDLO Kolta			Stav kráv: 314				Vyradených kráv: 139				Zaradených prvôstok: 101		Narodených teliat: 292			
Ing.Jozef Seifert - predseda, Robert Olvecký - hlavný zooteknik											Pr.vek v mes.a dňoch: 52/24		Priemerná laktácia 2.80			
2 O N 1 H R S	KOMJATICE	011	59 302	6354 3.76	239 3.35	213	25/ 3	130 302	6942 3.77	261 3.43	238 401	189 302	6759 3.77	255 3.41	230	
PPD Komjatice			59 302	6354 3.76	239 3.35	213	25/ 3	130 302	6942 3.77	261 3.43	238 401	189 302	6759 3.77	255 3.41	230	
Výsledky za predchádzajúci kontrolný rok			62 302	5841 3.71	217 3.30	192	25/24	128 301	6459 3.68	237 3.34	216 425	190 302	6257 3.69	231 3.33	208	
SÍDLO Komjatice			Stav kráv: 246				Vyradených kráv: 105				Zaradených prvôstok: 73		Narodených teliat: 214			
Milan Vanko - predseda, Peter Slošár - hlavný zooteknik											Pr.vek v mes.a dňoch: 55/24		Priemerná laktácia 3.11			

					-P R V É L A K T Á C I E-							-DRUHÉ A ĎALŠIE LAKTÁCIE-							V Š E T K Y L A K T Á C I E									
1	2	3	4	5	6	7	8	9	10	11	12	13	14	15	16	17	18	19	20	21	22	23	24	25	26	27	28	29

OKRES: NOVÉ ZÁMKY

2 O N 3	H X	KOMOČA		011	64	293	6206	3.38	210	3.03	188	25/ 7	134	292	6519	3.47	226	3.16	206	393	198	292	6418	3.44	221	3.12	200	
Poľnohospodárske družstvo Komoča					64	293	6206	3.38	210	3.03	188	25/ 7	134	292	6519	3.47	226	3.16	206	393	198	292	6418	3.44	221	3.12	200	
Výsledky za predchádzajúci kontrolný rok					70	295	6055	3.99	241	3.09	187	25/15	134	292	6622	3.81	252	3.12	206	389	204	293	6428	3.87	249	3.11	200	
SÍDLO Komoča					Stav kráv: 273							Vyradených kráv: 86							Zaradených prvôstok: 91					Narodených teliat: 274				
Ing.Ladislav Plauter - predseda, Ing.Tibor Tóth - hlavný zooteknik																			Pr.vek v mes.a dňoch: 53/15					Priemerná laktácia 3.16				
2 O N 1	H X	VELKÝ KÝR		011	23	304	4925	3.57	176	3.05	150	27/17	46	299	5714	3.99	228	3.19	182	492	69	300	5451	3.86	211	3.15	172	
2 O N 1	H X S	VELKÝ KÝR		013	19	300	5320	3.52	187	2.94	157	28/22	45	300	6261	3.98	249	3.14	197	434	64	300	5982	3.86	231	3.09	185	
Chov spolu					42	302	5104	3.55	181	3.00	153	28/ 3	91	299	5984	3.98	238	3.17	189	463	133	300	5706	3.86	220	3.12	178	
POLNOHOSPODÁRSKE DRUŽSTVO Veľký Kýr					42	302	5104	3.55	181	3.00	153	28/ 3	91	299	5984	3.98	238	3.17	189	463	133	300	5706	3.86	220	3.12	178	
Výsledky za predchádzajúci kontrolný rok					56	301	4921	3.95	194	3.21	158	27/ 2	65	300	5814	4.16	242	3.16	184	451	121	301	5401	4.07	220	3.18	172	
SÍDLO Veľký Kýr					Stav kráv: 163							Vyradených kráv: 68							Zaradených prvôstok: 54					Narodených teliat: 95				
Ing.Igor Hlavatý - predseda, Milan Gulka - hlavný zooteknik																			Pr.vek v mes.a dňoch: 56/23					Priemerná laktácia 2.76				
2 O N 1	R X	NOVÁ VIESKA		011	19	290	3821	4.71	180	3.00	115	27/17	39	298	4996	4.76	238	3.11	155	421	58	296	4611	4.75	219	3.08	142	
ROĽNÍCKE DRUŽSTVO Hangaš					19	290	3821	4.71	180	3.00	115	27/17	39	298	4996	4.76	238	3.11	155	421	58	296	4611	4.75	219	3.08	142	
Výsledky za predchádzajúci kontrolný rok					18	299	3978	4.67	186	3.10	123	26/28	42	297	4793	4.81	230	3.16	152	424	60	297	4548	4.77	217	3.15	143	
SÍDLO Nová Vieska					Stav kráv: 93							Vyradených kráv: 17							Zaradených prvôstok: 29					Narodených teliat: 70				
																			Pr.vek v mes.a dňoch: 60/29					Priemerná laktácia 3.11				
2 O N 1	H S	SEMEROVO		011	21	294	5334	3.39	181	3.31	177	29/18	55	296	6488	3.20	208	3.22	209	447	76	296	6169	3.25	200	3.24	200	
Agrospol Semerovo družstvo					21	294	5334	3.39	181	3.31	177	29/18	55	296	6488	3.20	208	3.22	209	447	76	296	6169	3.25	200	3.24	200	
Výsledky za predchádzajúci kontrolný rok					29	300	5356	3.65	195	3.19	171	27/12	58	295	6045	3.65	221	3.24	196	439	87	297	5816	3.65	212	3.22	188	
SÍDLO Semerovo					Stav kráv: 118							Vyradených kráv: 48							Zaradených prvôstok: 36					Narodených teliat: 94				
																			Pr.vek v mes.a dňoch: 54/ 6					Priemerná laktácia 2.77				
2 O N 1	H	STREKOV		011	81	296	7482	4.02	300	3.12	233	23/28	141	289	8538	4.13	353	3.13	267	386	222	292	8153	4.09	334	3.13	255	
Poľnohos. družstvo so sídlom v Strekove					81	296	7482	4.02	300	3.12	233	23/28	141	289	8538	4.13	353	3.13	267	386	222	292	8153	4.09	334	3.13	255	
Výsledky za predchádzajúci kontrolný rok					82	296	6914	3.91	271	3.11	215	24/25	147	287	8388	3.96	332	3.10	260	367	229	290	7860	3.95	310	3.10	244	
SÍDLO Strekov					Stav kráv: 264							Vyradených kráv: 112							Zaradených prvôstok: 98					Narodených teliat: 278				
Tomáš Kasnyik - predseda, Ing.Jana Majlíková - vedúca chovu HD																			Pr.vek v mes.a dňoch: 51/13					Priemerná laktácia 3.12				
2 O N 3	R X	SVODÍN		021	44	300	5281	4.10	216	3.01	159	24/17	68	294	5341	3.93	210	3.12	167	419	112	296	5318	4.00	213	3.08	164	
Poľnohospodárske družstvo Svodín					44	300	5281	4.10	216	3.01	159	24/17	68	294	5341	3.93	210	3.12	167	419	112	296	5318	4.00	213	3.08	164	
Výsledky za predchádzajúci kontrolný rok					34	291	4711	4.05	191	2.97	140	31/21	75	290	5167	4.23	218	3.05	158	465	109	290	5025	4.17	210	3.03	152	
SÍDLO Svodín					Stav kráv: 163							Vyradených kráv: 70							Zaradených prvôstok: 51					Narodených teliat: 123				
Ing.Marián Kalivoda - predseda, Baltazár Piston - hlavný zooteknik																			Pr.vek v mes.a dňoch: 54/28					Priemerná laktácia 2.83				
2 O N 1	H	TVRDOŠOVCE-DOJÁREŇ		035	76	295	6457	3.36	217	3.30	213	25/15	162	292	6883	3.48	240	3.33	229	394	238	293	6747	3.44	232	3.32	224	
Poľnohospodárske družstvo Tvrdošovce					76	295	6457	3.36	217	3.30	213	25/15	162	292	6883	3.48	240	3.33	229	394	238	293	6747	3.44	232	3.32	224	
Výsledky za predchádzajúci kontrolný rok					132	289	6217	3.50	218	3.35	208	25/ 0	153	287	6334	3.46	219	3.31	210	411	285	288	6280	3.48	218	3.33	209	
SÍDLO Tvrdošovce					Stav kráv: 317							Vyradených kráv: 126							Zaradených prvôstok: 122					Narodených teliat: 278				
Ing.Rozália Szabová - predsedkyňa, Alexander Borbéli - ved.chovu HD																			Pr.vek v mes.a dňoch: 47/10					Priemerná laktácia 2.70				
2 O N 3	H R	VKK ZEMNÉ		011	86	296	6924	3.60	249	3.12	216	26/13	223	290	7795	3.62	282	3.14	245	414	309	291	7553	3.62	273	3.14	237	
Poľnohospodárske družstvo v Zemnom					86	296	6924	3.60	249	3.12	216	26/13	223	290	7795	3.62	282	3.14	245	414	309	291	7553	3.62	273	3.14	237	
Výsledky za predchádzajúci kontrolný rok					102	296	6535	3.70	242	3.06	200	26/29	209	294	7457	3.64	271	3.07	229	416	311	295	7154	3.66	262	3.07	219	
SÍDLO Zemné					Stav kráv: 371							Vyradených kráv: 130							Zaradených prvôstok: 119					Narodených teliat: 274				
Vojtech Borka - predseda, Štefan Havlík - hlavný zooteknik																			Pr.vek v mes.a dňoch: 55/ 7					Priemerná laktácia 2.99				

					- P R V Ě L A K T Á C I E -							- DRUHÉ A ĎALŠIE LAKTÁCIE -							V Š E T K Y L A K T Á C I E									
1	2	3	4	5	6	7	8	9	10	11	12	13	14	15	16	17	18	19	20	21	22	23	24	25	26	27	28	29

OKRES: NOVÉ ZÁMKY

2 S N 3 H	MIKULÁŠ - DOJÁREŇ	031	194	302	8578	3.44	296	3.16	271	27/6	240	298	9262	3.41	315	3.12	289	444	434	300	8957	3.42	307	3.14	281			
AGROCONTRACT Mikuláš, a.s.			194	302	8578	3.44	296	3.16	271	27/6	240	298	9262	3.41	315	3.12	289	444	434	300	8957	3.42	307	3.14	281			
Výsledky za predchádzajúci kontrolný rok			170	300	8569	3.52	302	3.22	276	29/23	213	298	9041	3.43	310	3.17	286	430	383	299	8831	3.47	306	3.19	282			
SÍDLO Mikuláš			Stav kráv: 596				Vyradených kráv: 256				Zaradených prvôstok: 248				Narodených teliat: 569													
Ing.Marián Záhumenský - generálny riaditeľ, Robert Nemrava - hlavný zootechnik																			Pr.vek v mes.a dňoch: 52/16					Priemerná laktácia				2.53

2 S N 3 H	NOVÉ ZÁMKY - BEŠEŇOV	012	101	301	7662	3.60	276	3.25	249	26/22	179	299	8784	3.77	332	3.28	288	426	280	300	8379	3.72	312	3.27	274			
2 O N 1 H	BÁNOV	033	102	302	7425	3.85	286	3.37	250	27/0	134	300	8435	3.99	336	3.36	283	443	236	301	7998	3.93	314	3.36	269			
POĽNOHOSPODÁR Nové Zámky a.s.			203	302	7543	3.73	281	3.31	250	26/26	313	299	8634	3.86	334	3.31	286	433	516	300	8205	3.81	313	3.31	272			
Výsledky za predchádzajúci kontrolný rok			141	296	7391	3.93	291	3.34	247	26/19	346	297	8616	4.10	353	3.33	287	442	487	297	8261	4.06	335	3.33	275			
SÍDLO Nové Zámky			Stav kráv: 692				Vyradených kráv: 242				Zaradených prvôstok: 236				Narodených teliat: 535													
Ing.Ladislav Moravčík - generálny riaditeľ, Ing.Juraj Slobodník - hlavný zootechnik																			Pr.vek v mes.a dňoch: 56/24					Priemerná laktácia				2.85

2 O N 2 R S H	MUŽLA	011	58	296	5583	4.00	223	3.10	173	27/23	85	293	5619	4.34	244	3.23	181	386	143	294	5604	4.20	235	3.18	178			
Družstvo agropodnikateľov-družstvo Mužla			58	296	5583	4.00	223	3.10	173	27/23	85	293	5619	4.34	244	3.23	181	386	143	294	5604	4.20	235	3.18	178			
Výsledky za predchádzajúci kontrolný rok			50	301	6716	4.02	270	3.20	215	25/30	77	292	6345	3.81	242	3.25	206	388	127	296	6491	3.89	253	3.23	210			
SÍDLO Mužla			Stav kráv: 186				Vyradených kráv: 63				Zaradených prvôstok: 93				Narodených teliat: 164													
Imrich Borvák - predseda predstavenstva, Ing.Konrád Pék - zootechnik																			Pr.vek v mes.a dňoch: 50/4					Priemerná laktácia				2.58

2 O N 1 H X	RYBÁROVA FARMA	011	104	301	5687	3.48	198	3.15	179	28/17	143	294	6143	3.51	215	3.26	201	419	247	297	5951	3.50	208	3.22	192			
RYBÁROVA FARMA Šurany - Kost.sek			104	301	5687	3.48	198	3.15	179	28/17	143	294	6143	3.51	215	3.26	201	419	247	297	5951	3.50	208	3.22	192			
Výsledky za predchádzajúci kontrolný rok			69	297	6173	3.34	206	3.21	198	31/11	110	288	5657	3.50	198	3.32	188	406	179	292	5856	3.44	201	3.28	192			
SÍDLO Kostolný Sek - Šurany			Stav kráv: 382				Vyradených kráv: 95				Zaradených prvôstok: 84				Narodených teliat: 236													
František Rybár - majiteľ, Štefan Árendáš - hlavný zootechnik																			Pr.vek v mes.a dňoch: 57/22					Priemerná laktácia				2.71

VÝSLEDKY ZA OKRES

NOVÉ ZÁMKY

Výsledky za predchádzajúci kontrolný rok	1664	297	6852	3.82	262	3.23	221	27/15	2799	294	7527	3.85	290	3.21	242	422	4463	295	7275	3.84	279	3.22	234
POLNOHOSP. DRUŽSTVÁ:	902	297	6612	3.79	251	3.24	214	26/27	1726	294	7035	3.79	266	3.25	229	446	2628	295	6890	3.79	261	3.25	224
SÚKROMNÝ SEKTOR:	851	301	7810	3.72	290	3.20	250	27/13	1342	297	8481	3.75	318	3.20	272	438	2193	299	8221	3.74	307	3.20	263
ŠLACHTITELSKÉ CHOVY:	480	302	8305	3.50	291	3.19	265	27/25	735	298	9032	3.55	320	3.19	289	438	1215	300	8745	3.53	309	3.19	279

						- P R V Ě L A K T Á C I E -						- DRUHÉ A ĎALŠIE LAKTÁCIE -						V Š E T K Y L A K T Á C I E										
1	2	3	4	5	6	7	8	9	10	11	12	13	14	15	16	17	18	19	20	21	22	23	24	25	26	27	28	29

OKRES: ŠALA

2 O N 1	S	DLHÁ NAD VÁHOM	031	33	291	4769	3.84	183	3.35	160	29/ 5	72	290	5329	3.65	194	3.35	179	419	105	290	5153	3.70	191	3.35	173
2 O N 1	H	HETMIN	041	21	290	7526	3.31	249	3.30	248	26/15	44	296	8185	3.47	284	3.27	267	441	65	294	7972	3.42	273	3.28	261
2 O N 3	H	ŠALA VKK	051	230	298	7498	3.40	255	3.07	230	26/30	237	299	8161	3.36	275	3.08	252	454	467	298	7835	3.38	265	3.08	241
Roľnícke družstvo Šala				284	297	7183	3.42	246	3.11	223	27/ 6	353	297	7587	3.42	259	3.15	239	445	637	297	7407	3.42	253	3.13	232
Výsledky za predchádzajúci kontrolný rok				220	298	7679	3.45	265	3.20	246	27/22	336	297	7732	3.40	263	3.20	247	437	556	298	7711	3.42	264	3.20	247
SÍDLO Šala				Stav kráv: 857				Vyradených kráv: 319				Zaradených prvôstok: 321				Narodených teliat: 744										
Ing.Július Miškovič - predseda, Ing.Eudovit Belovič - hlavný zootechnik								Pr.vek v mes.a dňoch: 53/30				Priemerná laktácia 2.79														

6 S N 3	H	MOČENOK	011	182	299	8246	4.01	330	3.31	273	26/29	270	293	8164	4.01	327	3.26	266	438	452	296	8197	4.01	328	3.28	269
Polnohospodárske družstvo Močenok				182	299	8246	4.01	330	3.31	273	26/29	270	293	8164	4.01	327	3.26	266	438	452	296	8197	4.01	328	3.28	269
Výsledky za predchádzajúci kontrolný rok				142	300	7199	3.91	282	3.24	233	25/28	290	298	7529	3.91	294	3.22	243	454	432	299	7421	3.91	290	3.23	240
SÍDLO Močenok				Stav kráv: 569				Vyradených kráv: 290				Zaradených prvôstok: 295				Narodených teliat: 628										
Ing.Štefan Bleho - predseda, Ing.Terézia Jedličková - hlavný zootechnik								Pr.vek v mes.a dňoch: 51/11				Priemerná laktácia 2.80														

1 O N 1	S X	NEDED	011	42	296	4766	3.90	186	3.46	165	31/17	74	290	5133	3.75	192	3.44	177	421	116	292	5000	3.80	190	3.45	172
1 O N 1	S X	NEDED	012	39	294	4316	3.91	169	3.47	150	32/ 3	121	291	5117	3.77	193	3.41	175	416	160	292	4921	3.80	187	3.42	168
Chov spolu				81	295	4549	3.90	178	3.47	158	31/25	195	290	5123	3.76	193	3.42	175	418	276	292	4955	3.80	188	3.43	170
QUEEN s.r.o. Neded				81	295	4549	3.90	178	3.47	158	31/25	195	290	5123	3.76	193	3.42	175	418	276	292	4955	3.80	188	3.43	170
Výsledky za predchádzajúci kontrolný rok				56	296	4254	4.02	171	3.47	148	30/ 1	209	296	4897	3.87	190	3.41	167	393	265	296	4761	3.90	186	3.42	163
SÍDLO Neded				Stav kráv: 373				Vyradených kráv: 132				Zaradených prvôstok: 112				Narodených teliat: 364										
Ing.Michal Felix - riaditeľ, Zoltán Takáč - hlavný zootechnik								Pr.vek v mes.a dňoch: 63/20				Priemerná laktácia 3.63														

2 O N 3	H	SELICE VKK	021	1	276	5385	3.21	173	3.10	167	33/16	297	296	8446	3.62	305	3.08	260	413	298	296	8436	3.62	305	3.08	260
Polnohospodárske družstvo PROGRES Selice				1	276	5385	3.21	173	3.10	167	33/16	297	296	8446	3.62	305	3.08	260	413	298	296	8436	3.62	305	3.08	260
Výsledky za predchádzajúci kontrolný rok				212	300	7753	3.52	273	3.16	245	27/ 2	335	296	8015	3.46	277	3.12	250	401	547	298	7914	3.48	275	3.14	248
SÍDLO Selice				Stav kráv: 277				Vyradených kráv: 192				Zaradených prvôstok: 142				Narodených teliat: 274										
Ing.Ján Zsák - predseda, Ing.Robert Vižďák - hlavný zootechnik								Pr.vek v mes.a dňoch: 69/21				Priemerná laktácia 3.68														

2 O N 1	H S	HORNÝ JATOV	011	128	299	6050	3.87	234	3.11	188	27/ 1	248	296	7316	3.70	270	3.18	233	411	376	297	6885	3.75	258	3.16	218
SAGRIS spol. s r.o. Trnovec nad Váhom				128	299	6050	3.87	234	3.11	188	27/ 1	248	296	7316	3.70	270	3.18	233	411	376	297	6885	3.75	258	3.16	218
Výsledky za predchádzajúci kontrolný rok				83	299	5567	3.78	210	3.17	176	25/15	268	295	6567	3.66	240	3.21	211	403	351	296	6331	3.68	233	3.20	203
SÍDLO Trnovec nad Váhom				Stav kráv: 471				Vyradených kráv: 155				Zaradených prvôstok: 142				Narodených teliat: 460										
Ing.Pavol Schultz - konateľ, Ing.Jozef Horváth - ved.úseku ŽV								Pr.vek v mes.a dňoch: 57/30				Priemerná laktácia 3.30														

2 O N 3	H	VKK SELICE-JUH	021	149	299	7993	3.57	285	3.03	242	25/11	8	288	7837	3.77	296	3.21	251	352	157	298	7985	3.58	286	3.04	243	
ZOO Divízia s.r.o. Selice				149	299	7993	3.57	285	3.03	242	25/11	8	288	7837	3.77	296	3.21	251	352	157	298	7985	3.58	286	3.04	243	
Výsledky za predchádzajúci kontrolný rok				23	301	7745	3.66	284	3.10	240	25/11										23	301	7745	3.66	284	3.10	240
SÍDLO Selice				Stav kráv: 325				Vyradených kráv: 58				Zaradených prvôstok: 202				Narodených teliat: 278											
Pavol Bíro - riaditeľ, Ing.Robert Vižďák - hlavný zootechnik								Pr.vek v mes.a dňoch: 36/23				Priemerná laktácia 1.48															

VÝSLEDKY ZA OKRES

ŠALA				825	298	7127	3.69	263	3.17	226	27/ 8	1371	295	7489	3.68	275	3.19	239	426	2196	296	7353	3.68	271	3.18	234
Výsledky za predchádzajúci kontrolný rok				736	299	7111	3.62	258	3.20	228	27/ 1	1438	297	7128	3.61	258	3.21	229	419	2174	297	7122	3.62	258	3.21	228
POLNOHOSP. DRUŽSTVÁ:				467	298	7594	3.67	279	3.19	242	27/ 4	920	296	8034	3.66	294	3.16	254	433	1387	296	7885	3.66	289	3.17	250
SÚKROMNÝ SEKTOR:				358	298	6519	3.72	243	3.13	204	27/13	451	293	6377	3.72	237	3.27	208	413	809	295	6440	3.72	240	3.20	206
ŠLACHTITELSKÉ CHOVY:				182	299	8246	4.01	330	3.31	273	26/29	270	293	8164	4.01	327	3.26	266	438	452	296	8197	4.01	328	3.28	269

						- P R V Ě L A K T Á C I E -						- DRUHÉ A ĎALŠIE LAKTÁCIE -						V Š E T K Y L A K T Á C I E										
1	2	3	4	5	6	7	8	9	10	11	12	13	14	15	16	17	18	19	20	21	22	23	24	25	26	27	28	29

OKRES: TOPOLČANY

2 O N 3 R	TOVARNÍKY	011	45 300	6325 3.32	210 3.30	209	27/23	72 295	6330 3.21	203 3.35	212 443	117 297	6328 3.25	206 3.33	211
RODUP s.r.o.			45 300	6325 3.32	210 3.30	209	27/23	72 295	6330 3.21	203 3.35	212 443	117 297	6328 3.25	206 3.33	211
Výsledky za predchádzajúci kontrolný rok			37 299	6072 3.33	202 3.34	203	28/ 0	75 296	6375 3.19	204 3.39	216 437	112 297	6275 3.24	203 3.37	212
SÍDLO	Topolčany		Stav kráv: 149				Vyradených kráv: 66			Zaradených prvôstok: 45			Narodených teliat: 119		
Ing.Dušan Bystrianský - riaditeľ							Pr.vek v mes.a dňoch: 52/12			Priemerná laktácia			2.64		
6 O N 1 H R	OPONICE	021	145 301	7016 3.84	270 3.21	225	25/19	287 300	7517 3.76	283 3.27	246 419	432 300	7349 3.79	278 3.25	239
Vysokoškolský poľnohospod. podnik SPU			145 301	7016 3.84	270 3.21	225	25/19	287 300	7517 3.76	283 3.27	246 419	432 300	7349 3.79	278 3.25	239
Výsledky za predchádzajúci kontrolný rok			127 301	6906 4.12	285 3.13	216	25/24	306 297	7503 4.10	308 3.21	241 416	433 298	7328 4.11	301 3.19	234
SÍDLO	Kolíňany		Stav kráv: 563				Vyradených kráv: 203			Zaradených prvôstok: 169			Narodených teliat: 525		
Ing.Peter Brezovský - riaditeľ, Štefan Citsoň - hlavný zootechnik							Pr.vek v mes.a dňoch: 55/22			Priemerná laktácia			3.15		
6 S N 3 H	PD HORNÉ OBDOKOVCE	011	35 302	7309 3.50	255 3.09	226	26/18	94 302	8537 3.49	298 3.04	260 542	129 302	8203 3.49	286 3.05	250
PD Horné Obdokovce			35 302	7309 3.50	255 3.09	226	26/18	94 302	8537 3.49	298 3.04	260 542	129 302	8203 3.49	286 3.05	250
Výsledky za predchádzajúci kontrolný rok			43 302	7609 3.37	257 3.15	239	27/16	102 302	8570 3.45	295 3.16	271 469	145 302	8285 3.43	284 3.16	262
SÍDLO	Horné Obdokovce		Stav kráv: 211				Vyradených kráv: 97			Zaradených prvôstok: 61			Narodených teliat: 192		
Ing.Anton Toth - predseda							Pr.vek v mes.a dňoch: 59/ 2			Priemerná laktácia			2.86		
2 O N 3 H R S	LUDANICE	011	95 298	7118 3.50	249 3.19	227	26/23	184 297	8069 3.55	286 3.20	259 429	279 297	7745 3.53	274 3.20	248
PD Ludanice			95 298	7118 3.50	249 3.19	227	26/23	184 297	8069 3.55	286 3.20	259 429	279 297	7745 3.53	274 3.20	248
Výsledky za predchádzajúci kontrolný rok			79 297	6667 3.69	246 3.24	216	27/10	184 294	7423 3.68	273 3.30	245 435	263 295	7196 3.68	265 3.29	236
SÍDLO	Ludanice		Stav kráv: 358				Vyradených kráv: 115			Zaradených prvôstok: 110			Narodených teliat: 315		
Ing.Eliáš Kollár - predseda, Vladimír Goga - hlavný zootechnik							Pr.vek v mes.a dňoch: 56/14			Priemerná laktácia			3.01		
2 O N 1 R S	VKK NITR. BLATNICA	011	64 296	6259 4.39	275 3.17	198	27/30	134 296	6997 4.70	329 3.28	230 406	198 296	6758 4.61	311 3.25	219
2 O N 1 S R	VKK NITR. BLATNICA	012	47 299	6002 4.58	275 3.36	201	28/ 0	51 298	6618 4.54	300 3.35	221 417	98 298	6322 4.56	288 3.35	212
	<i>Chov spolu</i>	<i>01</i>	<i>111 297</i>	<i>6150 4.47</i>	<i>275 3.25</i>	<i>200</i>	<i>27/30</i>	<i>185 297</i>	<i>6892 4.66</i>	<i>321 3.30</i>	<i>227 409</i>	<i>296 297</i>	<i>6614 4.59</i>	<i>304 3.28</i>	<i>217</i>
PD Nitrianská Blatnica			111 297	6150 4.47	275 3.25	200	27/30	185 297	6892 4.66	321 3.30	227 409	296 297	6614 4.59	304 3.28	217
Výsledky za predchádzajúci kontrolný rok			98 296	6011 4.55	274 3.17	191	28/13	186 293	6503 4.87	317 3.28	213 398	284 294	6333 4.77	302 3.25	206
SÍDLO	Nitrianska Blatnica		Stav kráv: 336				Vyradených kráv: 120			Zaradených prvôstok: 121			Narodených teliat: 330		
Eduard Török - predseda, Lubomír Oravec - hlavný zootechnik							Pr.vek v mes.a dňoch: 54/ 6			Priemerná laktácia			2.92		
2 O N 3 H R S	SOLČANY	011	120 301	7178 3.60	258 3.33	239	25/29	251 299	7557 3.65	276 3.38	256 402	371 300	7434 3.63	270 3.37	250
PD TRÍBEČ Nitr.Streda so síd.v Solčanoch			120 301	7178 3.60	258 3.33	239	25/29	251 299	7557 3.65	276 3.38	256 402	371 300	7434 3.63	270 3.37	250
Výsledky za predchádzajúci kontrolný rok			152 301	6727 3.46	233 3.30	222	26/15	265 299	7251 3.52	255 3.36	243 396	417 300	7060 3.50	247 3.34	236
SÍDLO	Solčany		Stav kráv: 474				Vyradených kráv: 194			Zaradených prvôstok: 153			Narodených teliat: 404		
Ing.Kazimír Vlasák - predseda, Ing.Anton Madurkay - hlavný zootechnik							Pr.vek v mes.a dňoch: 50/ 7			Priemerná laktácia			2.80		
6 S N 1 S H	PRAŠICE	021	83 297	6993 3.87	271 3.30	231	27/30	98 295	7835 3.77	295 3.21	251 423	181 296	7449 3.81	284 3.25	242
6 S N 3 H	VELUŠOVCE	031	72 300	8458 3.86	327 3.18	269	25/27	97 300	9133 3.88	355 3.20	292 435	169 300	8845 3.88	343 3.19	282
PPD Prašice			155 298	7674 3.87	297 3.24	248	27/ 0	195 298	8481 3.83	325 3.20	271 429	350 298	8123 3.85	312 3.22	261
Výsledky za predchádzajúci kontrolný rok			169 300	7744 3.75	290 3.25	252	26/ 9	255 298	8552 3.72	318 3.21	275 427	424 298	8230 3.73	307 3.23	266
SÍDLO	Jacovce		Stav kráv: 570				Vyradených kráv: 239			Zaradených prvôstok: 246			Narodených teliat: 531		
Ing.Jozef Urminský - predseda, Miloslav Vozár - hlavný zootechnik							Pr.vek v mes.a dňoch: 50/18			Priemerná laktácia			2.73		
2 O N 3 H	PRESELANY	011	97 300	6281 3.69	231 3.14	197	25/26	200 299	7568 3.57	270 3.11	235 419	297 300	7148 3.60	258 3.12	223
PD Preseľany			97 300	6281 3.69	231 3.14	197	25/26	200 299	7568 3.57	270 3.11	235 419	297 300	7148 3.60	258 3.12	223
Výsledky za predchádzajúci kontrolný rok			100 299	6953 3.49	243 3.14	218	28/ 8	213 297	7642 3.47	265 3.15	241 406	313 297	7422 3.48	258 3.15	233
SÍDLO	Preseľany		Stav kráv: 390				Vyradených kráv: 131			Zaradených prvôstok: 119			Narodených teliat: 328		
Ing.Pavol Haváč - predseda, Ing.Anton Žovic - hlavný zootechnik							Pr.vek v mes.a dňoch: 56/19			Priemerná laktácia			3.11		

						-P R V Ě L A K T Ā C I E-						-DRUHÉ A ĎALŠIE LAKTÁCIE-						V Š E T K Y L A K T Ā C I E										
1	2	3	4	5	6	7	8	9	10	11	12	13	14	15	16	17	18	19	20	21	22	23	24	25	26	27	28	29

OKRES: TOPOLČANY

2 O N 1	S R	ŠALGOVCE		011		41	301	5782	4.03	233	3.37	195	27/27	107	295	6000	3.88	233	3.36	202	402	148	296	5940	3.92	233	3.36	200	
PD Šalgovce						41	301	5782	4.03	233	3.37	195	27/27	107	295	6000	3.88	233	3.36	202	402	148	296	5940	3.92	233	3.36	200	
Výsledky za predchádzajúci kontrolný rok						45	294	5699	3.93	224	3.32	189	28/16	105	292	5396	4.01	217	3.33	180	414	150	293	5487	3.99	219	3.33	183	
SÍDLO Šalgovce						Stav kráv: 154						Vyraďených kráv: 73						Zaradených prvôstok: 47						Narodených teliat: 148					
Ing.Jozef Hertel - predseda, Robert Baňák - hlavný zootechnik												Pr.vek v mes.a dňoch: 58/26						Priemerná laktácia 3.31											
2 O N 3	R S	URMINCE		011		51	302	6115	4.00	245	3.33	204	25/15	94	296	6731	4.00	270	3.28	221	438	145	298	6514	4.00	261	3.30	215	
PD Urmince						51	302	6115	4.00	245	3.33	204	25/15	94	296	6731	4.00	270	3.28	221	438	145	298	6514	4.00	261	3.30	215	
Výsledky za predchádzajúci kontrolný rok						55	298	5185	4.45	231	3.12	162	25/29	79	294	5992	4.23	254	3.22	193	429	134	296	5661	4.31	244	3.18	180	
SÍDLO Urmince						Stav kráv: 160						Vyraďených kráv: 78						Zaradených prvôstok: 61						Narodených teliat: 133					
Ing.Štefan Mačák - predseda, Lubomír Goga - hlavný zootechnik												Pr.vek v mes.a dňoch: 48/ 6						Priemerná laktácia 2.68											
6 S N 1	R S	VKK VELKÉ RIPŇANY		011		155	301	7413	3.95	293	3.19	236	26/19	252	293	8124	4.06	330	3.17	257	399	407	296	7853	4.02	316	3.17	249	
6 O N 3	R S	BEHYNCE		021		168	299	7075	3.57	253	3.20	226	26/24	225	296	7850	3.67	288	3.20	251	411	393	298	7519	3.63	273	3.20	241	
PD Velké Ripňany						323	300	7237	3.76	272	3.19	231	26/21	477	294	7995	3.88	310	3.18	254	405	800	297	7689	3.83	295	3.19	245	
Výsledky za predchádzajúci kontrolný rok						257	301	7549	3.68	278	3.20	241	28/26	483	296	7938	3.80	302	3.21	255	415	740	298	7803	3.76	293	3.21	250	
SÍDLO Velké Ripňany						Stav kráv: 900						Vyraďených kráv: 315						Zaradených prvôstok: 330						Narodených teliat: 887					
Lubomír Miškolci - predseda, Peter Bosí - hlavný zootechnik												Pr.vek v mes.a dňoch: 52/10						Priemerná laktácia 2.79											
2 O N 1	S R	ZÁVADA		011		14	288	3741	4.03	151	3.11	116	29/ 6	69	290	4811	4.03	194	3.21	154	410	83	290	4630	4.03	187	3.20	148	
Roľnícke podielnicke družstvo Závada						14	288	3741	4.03	151	3.11	116	29/ 6	69	290	4811	4.03	194	3.21	154	410	83	290	4630	4.03	187	3.20	148	
Výsledky za predchádzajúci kontrolný rok						28	291	4187	3.82	160	3.09	129	30/10	66	289	4624	3.98	184	3.18	147	400	94	289	4494	3.94	177	3.16	142	
SÍDLO Závada						Stav kráv: 101						Vyraďených kráv: 35						Zaradených prvôstok: 30						Narodených teliat: 101					
Ing.Eduard Gavalec - predseda												Pr.vek v mes.a dňoch: 64/12						Priemerná laktácia 3.81											
2 O N 1	R S	POLNOCHOV VELKÉ DVOR		011		43	295	6315	3.90	246	3.09	195	25/14	99	294	7411	3.92	290	3.13	232	414	142	294	7079	3.91	277	3.12	221	
Poľnochov Velké Dvorany, s.r.o.						43	295	6315	3.90	246	3.09	195	25/14	99	294	7411	3.92	290	3.13	232	414	142	294	7079	3.91	277	3.12	221	
Výsledky za predchádzajúci kontrolný rok						42	294	5102	4.19	214	3.02	154	26/25	110	292	5940	4.20	250	3.05	181	413	152	293	5708	4.20	240	3.04	174	
SÍDLO Blesovce						Stav kráv: 168						Vyraďených kráv: 56						Zaradených prvôstok: 45						Narodených teliat: 160					
Ing.Jozef Gulík - riaditeľ, Ján Švajc - hlavný zootechnik												Pr.vek v mes.a dňoch: 57/21						Priemerná laktácia 3.25											
2 O N 1	S R	HAJNÁ NOVÁ VES		011		19	296	6080	4.08	248	3.18	193	29/23	84	295	6625	3.97	263	3.30	218	426	103	295	6525	3.99	260	3.28	214	
PP Hajná Nová Ves, a.s.						19	296	6080	4.08	248	3.18	193	29/23	84	295	6625	3.97	263	3.30	218	426	103	295	6525	3.99	260	3.28	214	
Výsledky za predchádzajúci kontrolný rok						28	290	5553	4.18	232	3.12	173	27/20	74	289	5690	4.20	239	3.21	183	411	102	289	5652	4.19	237	3.19	180	
SÍDLO Hajná Nová Ves						Stav kráv: 117						Vyraďených kráv: 23						Zaradených prvôstok: 20						Narodených teliat: 86					
Jozef Novotný - riaditeľ												Pr.vek v mes.a dňoch: 63/12						Priemerná laktácia 3.34											

VÝSLEDKY ZA OKRES

TOPOLČANY

Výsledky za predchádzajúci kontrolný rok						1260	299	6778	3.79	257	3.20	217	27/14	2503	296	7274	3.84	280	3.23	235	416	3763	297	7108	3.83	272	3.22	229
POĽNOHOSP. DRUŽSTVÁ:						1042	299	6923	3.81	263	3.22	223	26/23	1856	297	7568	3.83	290	3.22	244	420	2898	298	7336	3.82	280	3.22	236
SÚKROMNÝ SEKTOR:						252	299	6703	3.78	253	3.20	215	26/ 6	542	297	7202	3.76	270	3.26	234	423	794	298	7043	3.76	265	3.24	228
ŠLACHTITELSKÉ CHOVY:						345	300	7520	3.87	291	3.20	241	26/24	541	296	8324	3.87	323	3.16	263	435	886	298	8011	3.87	310	3.17	254

					- P R V Ě L A K T Á C I E -							- DRUHÉ A DALŠIE LAKTÁCIE -							V Š E T K Y L A K T Á C I E									
1	2	3	4	5	6	7	8	9	10	11	12	13	14	15	16	17	18	19	20	21	22	23	24	25	26	27	28	29

OKRES: ZLATÉ MORAVCE

6 O N 1	H	ZLATÉ MORAVCE	011	4 302	4497	4.26	192	3.05	137	28/ 2	50 298	5077	4.19	213	3.20	162	425	54 298	5034	4.20	211	3.19	160
Agrounion spol. s r.o.				4 302	4497	4.26	192	3.05	137	28/ 2	50 298	5077	4.19	213	3.20	162	425	54 298	5034	4.20	211	3.19	160
Výsledky za predchádzajúci kontrolný rok				14 298	4746	4.03	191	2.92	138	27/14	81 295	4609	4.20	194	3.15	145	413	95 295	4629	4.17	193	3.12	144
SÍDLO Zlaté Moravce				Stav kráv: 70			Vyradených kráv: 22			Zaradených prvôstok: 15			Narodených teliat: 70										
Ing.Štefan Chrobák - konateľ, Ing.Peter Čulík - vedúci chovu HD									Pr.vek v mes.a dňoch: 86/ 5					Priemerná laktácia 5.00									
1 S N 3	H	ŽIKAVA	011	36 303	8403	3.52	296	3.29	276	27/ 6	54 303	9240	3.61	334	3.28	303	411	90 303	8905	3.58	319	3.28	292
NÁRODNÝ ŽREBČÍN - ŠTÁTNY PODNIK				36 303	8403	3.52	296	3.29	276	27/ 6	54 303	9240	3.61	334	3.28	303	411	90 303	8905	3.58	319	3.28	292
Výsledky za predchádzajúci kontrolný rok				41 302	8099	3.50	284	3.33	269	27/ 9	62 298	9018	3.44	311	3.30	298	455	103 300	8652	3.47	300	3.31	286
SÍDLO Topolčianky				Stav kráv: 135			Vyradených kráv: 39			Zaradených prvôstok: 45			Narodených teliat: 127										
Ing.Michal Horný PhD. - riaditeľ, Ján Turza - vedúci chovu HD									Pr.vek v mes.a dňoch: 51/11					Priemerná laktácia 2.69									
6 O N 3	S R	NEMČIŇANY	021	33 301	6394	4.30	275	3.38	216	29/ 9	64 297	6577	4.29	282	3.34	220	422	97 298	6515	4.29	280	3.36	219
AGRO-NV a.s.				33 301	6394	4.30	275	3.38	216	29/ 9	64 297	6577	4.29	282	3.34	220	422	97 298	6515	4.29	280	3.36	219
Výsledky za predchádzajúci kontrolný rok				45 301	5855	4.37	256	3.32	194	30/ 8	56 297	6187	4.37	271	3.33	206	457	101 299	6039	4.37	264	3.32	201
SÍDLO Nemčiňany 372				Stav kráv: 145			Vyradených kráv: 67			Zaradených prvôstok: 61			Narodených teliat: 145										
Vladimír Černák - riaditeľ, Ing.Eugen Šidlovský - hlavný zooteknik									Pr.vek v mes.a dňoch: 59/18					Priemerná laktácia 3.24									
6 O N 3	S R	JELENEC	011	134 297	6400	3.80	243	3.41	218	31/ 6	275 294	6725	3.89	262	3.39	228	419	409 295	6619	3.86	256	3.40	225
Polnohospodárske družstvo Neverice				134 297	6400	3.80	243	3.41	218	31/ 6	275 294	6725	3.89	262	3.39	228	419	409 295	6619	3.86	256	3.40	225
Výsledky za predchádzajúci kontrolný rok				184 297	5760	4.28	246	3.46	199	31/16	280 290	6084	4.23	257	3.35	204	439	464 293	5956	4.25	253	3.39	202
SÍDLO Neverice				Stav kráv: 497			Vyradených kráv: 198			Zaradených prvôstok: 138			Narodených teliat: 409										
Ing.Peter Horňáček - predseda, Ivan Pekár - hlavný zooteknik									Pr.vek v mes.a dňoch: 58/25					Priemerná laktácia 2.83									
6 O N 3	R	CHYZEROVCE I	011	104 300	7181	3.62	260	3.23	232	31/30	169 300	7216	3.67	265	3.24	234	415	273 300	7202	3.65	263	3.24	233
AGRO Hostovce s.r.o.				104 300	7181	3.62	260	3.23	232	31/30	169 300	7216	3.67	265	3.24	234	415	273 300	7202	3.65	263	3.24	233
Výsledky za predchádzajúci kontrolný rok				70 298	6319	3.78	239	3.24	205	27/19	197 298	6754	3.97	268	3.32	224	416	267 298	6640	3.92	260	3.30	219
SÍDLO Hostovce				Stav kráv: 345			Vyradených kráv: 138			Zaradených prvôstok: 146			Narodených teliat: 337										
Ing.Pavel Mozdík - konateľ, Viliam Korpáš - hlavný zooteknik									Pr.vek v mes.a dňoch: 58/20					Priemerná laktácia 3.01									
6 O N 3	R S	VOLKOVCE	011	122 304	7862	3.90	306	3.29	259	27/10	187 301	8805	3.75	330	3.26	287	402	309 302	8432	3.80	321	3.27	276
PPD "Inovec" Volkovce				122 304	7862	3.90	306	3.29	259	27/10	187 301	8805	3.75	330	3.26	287	402	309 302	8432	3.80	321	3.27	276
Výsledky za predchádzajúci kontrolný rok				96 304	8040	3.68	296	3.23	260	28/19	227 302	8498	3.70	315	3.25	276	400	323 303	8362	3.70	309	3.24	271
SÍDLO Volkovce				Stav kráv: 444			Vyradených kráv: 165			Zaradených prvôstok: 193			Narodených teliat: 443										
Ing.Blažej Horný - predseda, Ing.Magdaléna Zaťková - vedúci chovu HD									Pr.vek v mes.a dňoch: 52/ 1					Priemerná laktácia 2.89									

VÝSLEDKY ZA OKRES

ZLATÉ MORAVCE				433 301	7148	3.80	271	3.31	237	29/24	799 298	7371	3.82	282	3.30	243	414	1232 299	7292	3.81	278	3.31	241
Výsledky za predchádzajúci kontrolný rok				450 300	6525	3.96	258	3.33	217	29/21	903 296	6913	3.95	273	3.30	228	424	1353 297	6784	3.95	268	3.31	224
POLNOHOSP. DRUŽSTVÁ:				256 300	7097	3.85	273	3.34	237	29/10	462 297	7567	3.82	289	3.33	252	412	718 298	7399	3.83	284	3.34	247
ŠTÁTNE MAJETKY:				36 303	8403	3.52	296	3.29	276	27/ 6	54 303	9240	3.61	334	3.28	303	411	90 303	8905	3.58	319	3.28	292
SÚKROMNÝ SEKTOR:				141 300	6920	3.78	262	3.26	226	31/ 8	283 299	6693	3.88	260	3.26	218	418	424 299	6769	3.85	260	3.26	221
ŠLACHTITELSKÉ CHOVY:				36 303	8403	3.52	296	3.29	276	27/ 6	54 303	9240	3.61	334	3.28	303	411	90 303	8905	3.58	319	3.28	292

					- P R V Ě L A K T Á C I E -							- DRUHÉ A ĎALŠIE LAKTÁCIE -							V Š E T K Y L A K T Á C I E									
1	2	3	4	5	6	7	8	9	10	11	12	13	14	15	16	17	18	19	20	21	22	23	24	25	26	27	28	29

OKRES: BYTČA

2 O H 1	H R P	KOTEŠOVÁ		011	59	301	5366	3.73	200	3.21	172	33/30	45	298	5840	3.81	223	3.20	187	439	104	299	5571	3.77	210	3.21	179									
Polnohospodárske družstvo Kotešová					59	301	5366	3.73	200	3.21	172	33/30	45	298	5840	3.81	223	3.20	187	439	104	299	5571	3.77	210	3.21	179									
Výsledky za predchádzajúci kontrolný rok					39	301	5519	3.60	199	3.15	174	32/29	74	301	6015	3.51	211	3.11	187	375	113	301	5844	3.54	207	3.12	183									
SÍDLO Kotešová					Stav kráv: 133							Vyradených kráv: 54							Zaradených prvôstok: 49					Narodených teliat: 92												
																						Pr.vek v mes.a dňoch: 62/18					Priemerná laktácia					2.81				
2 O H 1	MB X	PETROVICE		011	3	273	2287	4.08	93	3.24	74	44/ 7	8	297	3679	4.21	155	3.30	121	419	11	291	3299	4.18	138	3.29	108									
AGROFATRA s.r.o., Žilina					3	273	2287	4.08	93	3.24	74	44/ 7	8	297	3679	4.21	155	3.30	121	419	11	291	3299	4.18	138	3.29	108									
Výsledky za predchádzajúci kontrolný rok					2	278	2685	3.78	101	3.22	86	40/15	10	300	2928	4.01	117	3.20	94	499	12	297	2888	3.97	115	3.20	92									
SÍDLO Žilina					Stav kráv: 27							Vyradených kráv: 9							Zaradených prvôstok: 4					Narodených teliat: 5												
																						Pr.vek v mes.a dňoch: 85/ 3					Priemerná laktácia					3.68				
2 O H 1	R	PREDMIER		011	45	303	6435	3.64	234	3.26	210	28/30	76	293	6368	3.74	238	3.23	205	407	121	297	6393	3.70	237	3.24	207									
2 O H 1	H R	JABLONOVÉ		021	64	301	6445	3.38	218	3.21	207	27/23	66	300	7153	3.54	253	3.23	231	423	130	301	6804	3.47	236	3.22	219									
Polnohospodárske družstvo PREDMIER					109	302	6440	3.49	225	3.23	208	28/ 8	142	296	6733	3.64	245	3.23	217	414	251	299	6606	3.58	236	3.23	213									
Výsledky za predchádzajúci kontrolný rok					88	303	5972	3.52	210	3.32	198	28/28	155	298	6343	3.61	229	3.32	211	407	243	300	6209	3.58	222	3.32	206									
SÍDLO Predmier					Stav kráv: 309							Vyradených kráv: 123							Zaradených prvôstok: 124					Narodených teliat: 295												
																						Pr.vek v mes.a dňoch: 51/20					Priemerná laktácia					2.68				

VÝSLEDKY ZA OKRES

BYTČA

Výsledky za predchádzajúci kontrolný rok	129	302	5784	3.55	205	3.27	189	30/10	239	299	6099	3.59	219	3.25	198	400	368	300	5989	3.57	214	3.26	195
POLNOHOSP. DRUŽSTVÁ:	168	302	6063	3.57	216	3.22	196	30/ 9	187	297	6518	3.68	240	3.22	210	420	355	299	6303	3.63	229	3.22	203
SÚKROMNÝ SEKTOR:	3	273	2287	4.08	93	3.24	74	44/ 7	8	297	3679	4.21	155	3.30	121	419	11	291	3299	4.18	138	3.29	108

OKRES: ČADCA

2 O H 1	P	ČIERNE		011	41	287	2541	3.47	88	3.29	83	35/28	195	287	3248	3.44	112	3.24	105	423	236	287	3125	3.44	108	3.25	101									
Polnohospodárske družstvo Čierne					41	287	2541	3.47	88	3.29	83	35/28	195	287	3248	3.44	112	3.24	105	423	236	287	3125	3.44	108	3.25	101									
Výsledky za predchádzajúci kontrolný rok					28	292	2484	3.51	87	3.18	79	37/23	201	282	2947	3.48	102	3.15	93	419	229	283	2890	3.48	101	3.16	91									
SÍDLO Čierne					Stav kráv: 291							Vyradených kráv: 57							Zaradených prvôstok: 52					Narodených teliat: 244												
																						Pr.vek v mes.a dňoch: 84/10					Priemerná laktácia					4.47				
2 O H 1	X P	STARÁ BYSTRICA		011	47	291	2227	3.63	81	3.21	71	37/21	123	283	2540	3.54	90	3.17	81	444	170	285	2454	3.56	87	3.18	78									
Roľnícke družstvo Stará Bystrica, družst					47	291	2227	3.63	81	3.21	71	37/21	123	283	2540	3.54	90	3.17	81	444	170	285	2454	3.56	87	3.18	78									
Výsledky za predchádzajúci kontrolný rok					35	288	1999	3.62	72	3.18	64	36/12	72	282	2352	3.71	87	3.19	75	469	107	284	2237	3.69	82	3.19	71									
SÍDLO Stará Bystrica					Stav kráv: 230							Vyradených kráv: 54							Zaradených prvôstok: 34					Narodených teliat: 31												
																						Pr.vek v mes.a dňoch: 79/25					Priemerná laktácia					3.63				
2 O H 1	H X	RAKOVÁ		021	26	302	4127	3.52	145	3.13	129	37/11	78	301	4743	3.53	167	3.10	147	411	104	301	4589	3.53	162	3.10	142									
UNI-CON KYSUCE, spol sr.o.					26	302	4127	3.52	145	3.13	129	37/11	78	301	4743	3.53	167	3.10	147	411	104	301	4589	3.53	162	3.10	142									
Výsledky za predchádzajúci kontrolný rok					22	304	3714	3.58	133	3.07	114	35/15	82	297	4222	3.53	149	3.03	128	414	104	298	4114	3.54	146	3.04	125									
SÍDLO Čadca					Stav kráv: 126							Vyradených kráv: 20							Zaradených prvôstok: 21					Narodených teliat: 115												
																						Pr.vek v mes.a dňoch: 74/ 6					Priemerná laktácia					3.59				

VÝSLEDKY ZA OKRES

ČADCA

Výsledky za predchádzajúci kontrolný rok	111	295	2895	3.60	104	3.12	90	35/19	458	287	3328	3.55	118	3.13	104	433	569	289	3243	3.56	115	3.13	102
POLNOHOSP. DRUŽSTVÁ:	88	289	2373	3.55	84	3.25	77	36/25	318	285	2974	3.47	103	3.22	96	431	406	286	2844	3.49	99	3.22	92
SÚKROMNÝ SEKTOR:	26	302	4127	3.52	145	3.13	129	37/11	78	301	4743	3.53	167	3.10	147	411	104	301	4589	3.53	162	3.10	142

					- P R V Ě L A K T Á C I E -							- DRUHÉ A ĎALŠIE LAKTÁCIE -							V Š E T K Y L A K T Á C I E									
1	2	3	4	5	6	7	8	9	10	11	12	13	14	15	16	17	18	19	20	21	22	23	24	25	26	27	28	29

OKRES: DOLNÝ KUBÍN

2 O H 3	R X P	BZINY		011	78 291	3765	4.03	152	3.23	122	33/21	132 277	4540	4.13	187	3.32	151	383	210	283	4252	4.09	174	3.29	140							
PD D. Kubín, sídlo Bziny					78 291	3765	4.03	152	3.23	122	33/21	132 277	4540	4.13	187	3.32	151	383	210	283	4252	4.09	174	3.29	140							
Výsledky za predchádzajúci kontrolný rok					50 287	3832	3.93	150	3.25	124	35/29	117 279	4079	4.00	163	3.30	134	391	167	281	4005	3.98	159	3.28	131							
SÍDLO Dolný Kubín 1					Stav kráv: 206			Vyradených kráv: 61			Zaradených prvôstok: 34			Narodených teliat: 150			Pr.vek v mes.a dňoch: 64/19			Priemerná laktácia: 3.04												
2 O H 3	R P X	DLHÁ		011	57 301	4715	4.12	194	3.14	148	36/20	145 296	5232	4.17	218	3.26	170	390	202	297	5086	4.16	212	3.23	164							
AGRODRUŽSTVO DLHÁ, družstvo					57 301	4715	4.12	194	3.14	148	36/20	145 296	5232	4.17	218	3.26	170	390	202	297	5086	4.16	212	3.23	164							
Výsledky za predchádzajúci kontrolný rok					26 296	4468	4.08	182	3.21	144	31/15	166 293	4953	4.21	209	3.33	165	391	192	294	4887	4.20	205	3.31	162							
SÍDLO Dlhá nad Oravou					Stav kráv: 198			Vyradených kráv: 44			Zaradených prvôstok: 54			Narodených teliat: 191			Pr.vek v mes.a dňoch: 77/ 7			Priemerná laktácia: 4.20												
Anton Sitek - predseda, Miroslav Kuva - podpredseda a hlavný zootech.																																
2 O H 3	P X R	HORNÁ LEHOTA		011	41 293	4872	4.03	196	3.39	165	44/24	146 286	5630	3.87	218	3.36	189	384	187	287	5464	3.90	213	3.37	184							
PD so sídlom v Hornej Lehote					41 293	4872	4.03	196	3.39	165	44/24	146 286	5630	3.87	218	3.36	189	384	187	287	5464	3.90	213	3.37	184							
Výsledky za predchádzajúci kontrolný rok					39 290	4182	3.88	162	3.39	142	45/25	139 285	4670	3.79	177	3.30	154	387	178	286	4563	3.81	174	3.32	152							
SÍDLO Oravský Podzámok					Stav kráv: 191			Vyradených kráv: 47			Zaradených prvôstok: 37			Narodených teliat: 190			Pr.vek v mes.a dňoch: 81/29			Priemerná laktácia: 4.03												
2 O H 3	H P	KRIVÁ		012	44 293	5388	4.67	252	3.14	169	33/26	83 291	5981	4.38	262	3.22	193	404	127	291	5775	4.48	258	3.19	184							
AGRODRUŽSTVO, družstvo Krivá					44 293	5388	4.67	252	3.14	169	33/26	83 291	5981	4.38	262	3.22	193	404	127	291	5775	4.48	258	3.19	184							
Výsledky za predchádzajúci kontrolný rok					29 294	4735	4.86	230	3.16	150	32/29	97 289	5379	4.58	246	3.21	173	385	126	290	5231	4.64	243	3.20	167							
SÍDLO Krivá					Stav kráv: 141			Vyradených kráv: 40			Zaradených prvôstok: 25			Narodených teliat: 126			Pr.vek v mes.a dňoch: 64/30			Priemerná laktácia: 3.31												
Ing.Július Habovštiak - riaditeľ, Eduard Suľa - hlavný zooteknik																																
2 O H 3	P R X	ORAVSKÁ PORUBA		011	52 295	5226	3.86	202	3.41	178	35/ 3	140 288	5125	3.80	195	3.42	175	405	192	290	5153	3.81	197	3.41	176							
AGRODRUŽSTVO OPZ Oravská Poruba					52 295	5226	3.86	202	3.41	178	35/ 3	140 288	5125	3.80	195	3.42	175	405	192	290	5153	3.81	197	3.41	176							
Výsledky za predchádzajúci kontrolný rok					31 290	4597	3.91	180	3.48	160	35/17	124 291	5023	3.78	190	3.40	171	406	155	291	4938	3.81	188	3.42	169							
SÍDLO Oravská Poruba					Stav kráv: 225			Vyradených kráv: 54			Zaradených prvôstok: 54			Narodených teliat: 206			Pr.vek v mes.a dňoch: 76/26			Priemerná laktácia: 4.09												
2 O H 3	R X P	PÁRNICA		011	68 287	4585	4.78	219	3.28	150	38/29	121 286	5207	4.57	238	3.29	172	413	189	286	4984	4.64	231	3.29	164							
PD v Párnici					68 287	4585	4.78	219	3.28	150	38/29	121 286	5207	4.57	238	3.29	172	413	189	286	4984	4.64	231	3.29	164							
Výsledky za predchádzajúci kontrolný rok					44 285	4076	4.49	183	3.28	134	40/29	132 281	4724	4.41	208	3.21	152	409	176	282	4562	4.43	202	3.23	147							
SÍDLO Párnica					Stav kráv: 195			Vyradených kráv: 77			Zaradených prvôstok: 61			Narodených teliat: 226			Pr.vek v mes.a dňoch: 69/19			Priemerná laktácia: 3.14												
2 O H 3	X P R	SEDLIACKA DUBOVÁ		011	23 300	3984	3.87	154	3.29	131	34/11	83 291	4046	3.76	152	3.33	135	421	106	293	4033	3.78	152	3.32	134							
AGRODRUŽSTVO Sedliacka Dubová, družstvo					23 300	3984	3.87	154	3.29	131	34/11	83 291	4046	3.76	152	3.33	135	421	106	293	4033	3.78	152	3.32	134							
Výsledky za predchádzajúci kontrolný rok					11 294	3327	3.97	132	3.24	108	36/20	95 293	3558	3.86	137	3.22	115	403	106	293	3534	3.87	137	3.22	114							
SÍDLO Sedliacka Dubová					Stav kráv: 124			Vyradených kráv: 28			Zaradených prvôstok: 16			Narodených teliat: 100			Pr.vek v mes.a dňoch: 73/ 4			Priemerná laktácia: 4.02												
2 O H 3	X R P	VELIČNÁ		011	34 291	4518	4.78	216	3.43	155	37/ 1	102 292	5304	4.66	247	3.35	178	406	136	292	5108	4.69	239	3.37	172							
PD Veličná					34 291	4518	4.78	216	3.43	155	37/ 1	102 292	5304	4.66	247	3.35	178	406	136	292	5108	4.69	239	3.37	172							
Výsledky za predchádzajúci kontrolný rok					47 290	3787	4.51	171	3.30	125	35/ 7	129 290	4892	4.52	221	3.30	162	393	176	290	4597	4.52	208	3.30	152							
SÍDLO Veličná					Stav kráv: 188			Vyradených kráv: 79			Zaradených prvôstok: 73			Narodených teliat: 193			Pr.vek v mes.a dňoch: 65/15			Priemerná laktácia: 3.48												

					-P R V Ě L A K T Á C I E-							-DRUHÉ A ĎALŠIE LAKTÁCIE-							V Š E T K Y L A K T Á C I E									
1	2	3	4	5	6	7	8	9	10	11	12	13	14	15	16	17	18	19	20	21	22	23	24	25	26	27	28	29

OKRES: DOLNÝ KUBÍN

2 O H 3	X R P ŽAŠKOV	011	54	297	4712	3.77	178	3.28	154	37/26	111	291	4753	3.78	179	3.37	160	393	165	293	4739	3.77	179	3.34	158
Polnohospodárske družstvo Žaškov			54	297	4712	3.77	178	3.28	154	37/26	111	291	4753	3.78	179	3.37	160	393	165	293	4739	3.77	179	3.34	158
Výsledky za predchádzajúci kontrolný rok			37	293	4280	3.75	161	3.30	141	38/19	102	289	4600	3.80	175	3.33	153	391	139	290	4515	3.79	171	3.32	150
SÍDLO Žaškov			Stav kráv: 209				Vyradených kráv: 71				Zaradených prvôstok: 45				Narodených teliat: 133										
			Pr.vek v mes.a dňoch: 63/ 5				Priemerná laktácia				3.50														

VÝSLEDKY ZA OKRES

DOLNÝ KUBÍN

Výsledky za predchádzajúci kontrolný rok	314	290	4150	4.17	173	3.30	137	37/13	1101	288	4682	4.13	193	3.29	154	395	1415	288	4564	4.14	189	3.29	150
POLNOHOSP. DRUŽSTVÁ:	451	294	4618	4.22	195	3.28	151	36/25	1063	288	5107	4.12	210	3.33	170	398	1514	290	4961	4.15	206	3.31	164

OKRES: KYSUCKÉ NOVÉ MESTO

2 O H 1	PMB X RUDINA	011	28	285	2742	3.55	97	3.27	90	42/ 9	89	282	3083	3.54	109	3.20	99	524	117	283	3001	3.54	106	3.21	96
Roľnícke družstvo Rudina			28	285	2742	3.55	97	3.27	90	42/ 9	89	282	3083	3.54	109	3.20	99	524	117	283	3001	3.54	106	3.21	96
Výsledky za predchádzajúci kontrolný rok			27	289	2783	3.79	106	3.26	91	37/11	80	290	3120	3.91	122	3.23	101	429	107	290	3035	3.89	118	3.24	98
SÍDLO Rudina			Stav kráv: 142				Vyradených kráv: 32				Zaradených prvôstok: 36				Narodených teliat: 138										
			Pr.vek v mes.a dňoch: 76/11				Priemerná laktácia				3.43														

2 O H 1	MB R X HORNÝ VADIČOV	021	16	291	3368	3.68	124	3.13	105	37/ 7	130	295	4319	3.78	163	3.17	137	399	146	294	4215	3.77	159	3.17	133
AGO spol. sr.o.			16	291	3368	3.68	124	3.13	105	37/ 7	130	295	4319	3.78	163	3.17	137	399	146	294	4215	3.77	159	3.17	133
Výsledky za predchádzajúci kontrolný rok			11	301	3886	3.85	150	3.08	120	37/30	122	292	4091	3.80	155	3.12	128	390	133	293	4074	3.80	155	3.12	127
SÍDLO Kysucký Lieskovec			Stav kráv: 179				Vyradených kráv: 48				Zaradených prvôstok: 63				Narodených teliat: 167										
			Pr.vek v mes.a dňoch: 78/13				Priemerná laktácia				4.79														

VÝSLEDKY ZA OKRES

KYSUCKÉ NOVÉ MESTO

Výsledky za predchádzajúci kontrolný rok	38	293	3102	3.81	118	3.20	99	37/16	202	291	3707	3.84	142	3.16	117	406	240	291	3611	3.83	138	3.16	114
POLNOHOSP. DRUŽSTVÁ:	28	285	2742	3.55	97	3.27	90	42/ 9	89	282	3083	3.54	109	3.20	99	524	117	283	3001	3.54	106	3.21	96
SÚKROMNÝ SEKTOR:	16	291	3368	3.68	124	3.13	105	37/ 7	130	295	4319	3.78	163	3.17	137	399	146	294	4215	3.77	159	3.17	133

					-P R V Ě L A K T Á C I E							-DRUHÉ A ĎALŠIE LAKTÁCIE							V Š E T K Y L A K T Á C I E									
1	2	3	4	5	6	7	8	9	10	11	12	13	14	15	16	17	18	19	20	21	22	23	24	25	26	27	28	29

OKRES: LIPTOVSKÝ MIKULÁŠ

2 O H 3	R P	BODICE		011	45 283	3846	3.95	152	3.21	124	32/ 8	161 282	4499	3.89	175	3.25	146	399	206	282	4356	3.90	170	3.24	141							
ASIK, s.r.o.					45 283	3846	3.95	152	3.21	124	32/ 8	161 282	4499	3.89	175	3.25	146	399	206 282	4356	3.90	170	3.24	141								
Výsledky za predchádzajúci kontrolný rok					78 285	3776	3.93	149	3.13	118	32/20	104 278	4089	3.91	160	3.15	129	410	182	281	3955	3.92	155	3.14	124							
SÍDLO Liptovský Mikuláš					Stav kráv: 223			Vyradených kráv: 46			Zaradených prvôstok: 58			Narodených teliat: 174			Pr.vek v mes.a dňoch: 65/15 Priemerná laktácia 3.27															
2 O H 1	X	PROSIEK		011	4 285	3924	3.58	141	3.17	125	52/ 2	136 287	4081	3.64	148	3.13	128	1012	140	287	4077	3.63	148	3.13	128							
AGRONOVA Liptov, s.r.o.					4 285	3924	3.58	141	3.17	125	52/ 2	136 287	4081	3.64	148	3.13	128	1012	140 287	4077	3.63	148	3.13	128								
Výsledky za predchádzajúci kontrolný rok					Stav kráv: 149			Vyradených kráv: 18			Zaradených prvôstok: 10			Narodených teliat: 135			Pr.vek v mes.a dňoch: 94/20 Priemerná laktácia 4.41															
2 O H 3	R H P	LIPT. MIKULÁŠ		011	60 301	5013	3.85	193	3.21	161	35/26	137 295	5363	3.86	207	3.24	174	396	197	297	5257	3.86	203	3.23	170							
2 O H 3	R P	ZÁVAŽNÁ PORUBA		041	50 295	4517	3.83	173	3.10	140	37/15	149 292	4857	3.90	189	3.18	154	399	199	293	4772	3.88	185	3.16	151							
Polnoh. družstvo so sídlom v L. Mikuláši					110 298	4788	3.85	184	3.16	151	36/19	286 294	5100	3.88	198	3.21	164	398	396 295	5013	3.87	194	3.20	160								
Výsledky za predchádzajúci kontrolný rok					86 296	3696	3.88	143	3.14	116	34/30	296 294	4563	3.91	178	3.23	147	422	382	295	4368	3.91	171	3.21	140							
SÍDLO Liptovský Mikuláš 1					Stav kráv: 438			Vyradených kráv: 147			Zaradených prvôstok: 137			Narodených teliat: 448			Pr.vek v mes.a dňoch: 68/15 Priemerná laktácia 3.62															
Ing.Anton Sivák - predseda PD, Ing.Ivan Nemčovský - vedúci úseku ŽV																																
2 O H 3	P R	HYBE		017	126 291	3699	3.95	146	3.36	124	36/25	301 291	4942	4.00	198	3.29	163	402	427	291	4575	3.99	183	3.31	151							
Roľnícke družstvo Hybe					126 291	3699	3.95	146	3.36	124	36/25	301 291	4942	4.00	198	3.29	163	402	427 291	4575	3.99	183	3.31	151								
Výsledky za predchádzajúci kontrolný rok					101 293	3671	3.63	133	3.26	120	34/28	284 290	4933	4.01	198	3.27	161	402	385	291	4602	3.94	181	3.27	150							
SÍDLO Hybe					Stav kráv: 469			Vyradených kráv: 132			Zaradených prvôstok: 123			Narodených teliat: 334			Pr.vek v mes.a dňoch: 68/24 Priemerná laktácia 3.59															
Daniel Melich - predseda RD, Júlia Stančeková - hlavný zootechnik																																
2 O H 3	R P	LIPTOVSKÉ KVAČANY		011	23 296	3527	3.63	128	3.27	115	32/ 9	123 294	4320	3.52	152	3.28	142	416	146	294	4196	3.53	148	3.28	138							
2 O H 1	P R	LIPT.TRNOVEC		031	41 300	4281	3.76	161	3.27	140	32/ 4	66 290	4810	3.67	177	3.29	158	445	107	294	4607	3.70	171	3.28	151							
PD Liptovské Hole so sídlom v Kvačanoch					64 298	4010	3.72	149	3.27	131	32/ 5	189 293	4491	3.58	161	3.28	147	426	253 294	4370	3.61	158	3.28	143								
Výsledky za predchádzajúci kontrolný rok					60 293	3220	3.71	119	3.15	101	31/ 8	213 292	4038	3.63	147	3.22	130	416	273	292	3858	3.65	141	3.21	124							
SÍDLO Kvačany					Stav kráv: 356			Vyradených kráv: 87			Zaradených prvôstok: 100			Narodených teliat: 298			Pr.vek v mes.a dňoch: 68/10 Priemerná laktácia 3.59															
Viktor Mataj - predseda PD, Ing.Vladimír Geroč - vedúci úseku ŽV																																
2 O H 3	R P	LIPT.KOKAVA		013	104 293	5373	4.99	268	3.35	180	29/12	201 294	7409	4.85	359	3.31	245	400	305	294	6715	4.89	328	3.32	223							
Roľnícke družstvo Liptovská Kokava					104 293	5373	4.99	268	3.35	180	29/12	201 294	7409	4.85	359	3.31	245	400	305 294	6715	4.89	328	3.32	223								
Výsledky za predchádzajúci kontrolný rok					86 292	5401	4.79	259	3.24	175	28/15	182 291	6627	4.94	327	3.37	223	388	268	292	6234	4.90	305	3.34	208							
SÍDLO Liptovská Kokava					Stav kráv: 327			Vyradených kráv: 107			Zaradených prvôstok: 102			Narodených teliat: 356			Pr.vek v mes.a dňoch: 58/25 Priemerná laktácia 3.22															
Ing.Jozef Cibula - predseda RD, Milan Kuský - hlavný zootechnik																																
2 O H 3	R H P	LIPT.ONDREJ		011	60 292	4907	4.48	220	3.34	164	34/ 7	134 293	6058	4.56	276	3.29	199	421	194	293	5702	4.54	259	3.30	188							
2 O H 3	R H P	JAKUBOVANY		031	42 289	5383	4.43	239	3.25	175	33/25	160 290	6473	4.27	277	3.24	210	380	202	290	6246	4.30	269	3.24	202							
2 O H 3	H R	LIPT.JAMNÍK		051	54 288	5931	4.69	278	3.48	207	34/26	188 294	6827	4.47	305	3.30	226	403	242	293	6627	4.51	299	3.34	221							
2 S H 3	P	LIPT.PORÚBKA		061	52 296	4134	4.02	166	3.63	150	32/ 2	165 294	4735	4.08	193	3.49	165	404	217	295	4591	4.07	187	3.52	162							
2 O H 1	R P	VAVRIŠOVO		111	29 295	5601	3.37	189	3.32	186	34/21	100 295	6458	3.34	216	3.35	216	406	129	295	6265	3.34	210	3.34	210							
2 O H 1	R P	VAVRIŠOVO		112	16 294	5648	3.64	206	3.29	186	33/ 4	47 293	6515	3.62	236	3.28	213	419	63	293	6295	3.63	228	3.28	206							
<i>Chov spolu</i>					<i>11</i>	<i>45 294</i>	<i>5618</i>	<i>3.47</i>	<i>195</i>	<i>3.31</i>	<i>186</i>	<i>34/ 4</i>	<i>147 294</i>	<i>6476</i>	<i>3.43</i>	<i>222</i>	<i>3.33</i>	<i>215</i>	<i>410</i>	<i>192 294</i>	<i>6275</i>	<i>3.44</i>	<i>216</i>	<i>3.32</i>	<i>208</i>							

					-P R V Ě L A K T Á C I E-							-DRUHÉ A ĎALŠIE LAKTÁCIE-							V Š E T K Y L A K T Á C I E									
1	2	3	4	5	6	7	8	9	10	11	12	13	14	15	16	17	18	19	20	21	22	23	24	25	26	27	28	29

OKRES: LIPTOVSKÝ MIKULÁŠ

AGRIA Liptovský Ondrej, a.s. 253 292 5172 4.25 220 3.40 176 33/25 794 293 6126 4.17 256 3.32 204 403 1047 293 5896 4.19 247 3.34 197
 Výsledky za predchádzajúci kontrolný rok 233 291 4422 4.02 178 3.32 147 33/ 4 823 292 5471 4.11 225 3.30 180 396 1056 292 5240 4.09 214 3.30 173
SÍDLO Liptovský Ondrej Stav kráv: 1215 Vyradených kráv: 322 Zaradených prvôstok: 268 Narodených teliat: 1007
 Ing.Ján Paciga,PhD - predseda predstavenstva, Ing.Augustín Dudek - vedúci úseku ŽV Pr.vek v mes.a dňoch: 68/27 Priemerná laktácia 3.83

2 O H 3 R P PRIBYLINA 013 69 293 4959 4.69 232 3.26 162 35/25 170 283 5276 4.60 243 3.31 175 404 239 286 5184 4.63 240 3.30 171
Rolnícke družstvo v Pribyline 69 293 4959 4.69 232 3.26 162 35/25 170 283 5276 4.60 243 3.31 175 404 239 286 5184 4.63 240 3.30 171
 Výsledky za predchádzajúci kontrolný rok 37 295 4271 4.73 202 3.37 144 35/ 9 130 286 4885 4.76 233 3.35 163 391 167 288 4749 4.75 226 3.35 159
SÍDLO Pribylina Stav kráv: 307 Vyradených kráv: 77 Zaradených prvôstok: 81 Narodených teliat: 307
 Jaroslav Hric - predseda RD, Ing.Tibor Kondor - hlavný zootechnik Pr.vek v mes.a dňoch: 70/22 Priemerná laktácia 3.88

2 O H 3 S R P SMREČANY 011 78 296 4863 3.91 190 3.29 160 30/21 152 292 5189 3.98 206 3.34 174 367 230 294 5079 3.95 201 3.33 169
 2 O H 3 H ŽIAR 021 98 299 5854 4.00 234 3.27 191 32/22 137 300 6983 4.09 286 3.27 228 441 235 299 6512 4.06 264 3.27 213
 1 S H 3 P VETERNÁ PORUBA 031 33 298 3353 4.32 145 3.15 106 30/23 63 295 4285 4.34 186 3.17 136 397 96 296 3965 4.34 172 3.17 126
PD so sídlom v Smrečanoch 209 297 5089 4.00 204 3.27 166 31/20 352 296 5725 4.08 234 3.28 188 401 561 296 5488 4.05 222 3.28 180
 Výsledky za predchádzajúci kontrolný rok 161 295 4636 3.96 184 3.19 148 29/30 395 295 5429 4.03 219 3.25 176 409 556 295 5200 4.01 209 3.23 168
SÍDLO Smrečany Stav kráv: 623 Vyradených kráv: 219 Zaradených prvôstok: 144 Narodených teliat: 581
 Ing.Ján Janiček - predseda PD, Ing.Jozef Sališ - vedúci úseku ŽV a podpredseda Pr.vek v mes.a dňoch: 63/11 Priemerná laktácia 3.31

2 O H 3 X R P VAŽEC 014 64 290 3947 3.85 152 3.28 129 35/17 264 284 4565 3.83 175 3.32 152 440 328 285 4444 3.84 170 3.32 147
Poľnohospodárske družstvo Važec 64 290 3947 3.85 152 3.28 129 35/17 264 284 4565 3.83 175 3.32 152 440 328 285 4444 3.84 170 3.32 147
 Výsledky za predchádzajúci kontrolný rok 104 291 3462 3.89 135 3.27 113 33/10 276 289 3920 3.83 150 3.31 130 418 380 289 3794 3.84 146 3.30 125
SÍDLO Važec Stav kráv: 402 Vyradených kráv: 135 Zaradených prvôstok: 95 Narodených teliat: 348
 Ing.Zoltán Strcula - predseda PD, Jozef Repčík - vedúci výroby Pr.vek v mes.a dňoch: 64/15 Priemerná laktácia 3.79

2 O H 3 X LUBELA 351 1 289 2790 4.44 124 3.26 91 34/ 1 1 289 2790 4.44 124 3.26 91
Agro - Racio s.r.o. 1 289 2790 4.44 124 3.26 91 34/ 1 1 289 2790 4.44 124 3.26 91
 Výsledky za predchádzajúci kontrolný rok Stav kráv: 368 Vyradených kráv: 32 Zaradených prvôstok: 211 Narodených teliat: 215
SÍDLO Liptovský Mikuláš Pr.vek v mes.a dňoch: 66/19 Priemerná laktácia 2.40

2 O H 1 P H R JALOVEC 011 19 296 4125 4.41 182 3.16 130 30/19 63 296 5424 4.65 252 3.20 173 445 82 296 5123 4.61 236 3.19 163
Podtatranská poľnohospodárska spoločnosť 19 296 4125 4.41 182 3.16 130 30/19 63 296 5424 4.65 252 3.20 173 445 82 296 5123 4.61 236 3.19 163
 Výsledky za predchádzajúci kontrolný rok 19 294 4196 4.55 191 3.12 131 38/26 61 290 4852 4.58 222 3.14 152 434 80 291 4696 4.57 215 3.14 147
SÍDLO Bobrovec Stav kráv: 90 Vyradených kráv: 28 Zaradených prvôstok: 18 Narodených teliat: 67
 Pr.vek v mes.a dňoch: 64/23 Priemerná laktácia 2.94

2 O H 3 R X P PARTIZÁNSKA LUPČA 011 48 293 5583 3.83 214 3.30 184 32/16 124 290 5959 3.92 234 3.38 201 397 172 291 5854 3.90 228 3.36 197
LK-SERVIS spol. s r.o. 48 293 5583 3.83 214 3.30 184 32/16 124 290 5959 3.92 234 3.38 201 397 172 291 5854 3.90 228 3.36 197
 Výsledky za predchádzajúci kontrolný rok 65 299 4869 3.71 181 3.17 154 30/12 146 293 5114 4.00 204 3.26 167 384 211 295 5039 3.91 197 3.23 163
SÍDLO Partizánska Lupča 317 Stav kráv: 192 Vyradených kráv: 84 Zaradených prvôstok: 63 Narodených teliat: 233
 Ing.Ján Špacír - riaditeľ, Ludmila Balážecová - hlavný zootechnik Pr.vek v mes.a dňoch: 65/19 Priemerná laktácia 3.38

VÝSLEDKY ZA OKRES LIPTOVSKÝ MIKULÁŠ

Výsledky za predchádzajúci kontrolný rok 1207 293 4736 4.21 200 3.30 156 33/11 3229 291 5458 4.17 227 3.29 180 408 4436 291 5261 4.18 220 3.29 173
POLNOHOSP. DRUŽSTVÁ: 837 294 4623 4.24 196 3.27 151 33/10 1951 291 5330 4.21 224 3.29 175 408 2788 292 5118 4.22 216 3.28 168
SÚKROMNÝ SEKTOR: 370 291 4990 4.16 208 3.36 167 33/14 1278 291 5653 4.10 232 3.30 187 407 1648 291 5504 4.11 226 3.31 182
ŠLACHTITELSKÉ CHOVY: 85 297 3831 4.12 158 3.47 133 31/17 228 294 4611 4.15 191 3.41 157 402 313 295 4399 4.14 182 3.43 151

					- P R V Ě L A K T Á C I E -							- DRUHÉ A ĎALŠIE LAKTÁCIE -							V Š E T K Y L A K T Á C I E									
1	2	3	4	5	6	7	8	9	10	11	12	13	14	15	16	17	18	19	20	21	22	23	24	25	26	27	28	29

OKRES: MARTIN

6 O H 1	P S R	NECPALY		011	43 296	4552	4.38	200	3.27	149	33/ 2	127 289	4764	4.37	208	3.26	155	410	170	291	4710	4.38	206	3.26	154
VKM, s.r.o. Necpaly					43 296	4552	4.38	200	3.27	149	33/ 2	127 289	4764	4.37	208	3.26	155	410	170	291	4710	4.38	206	3.26	154
Výsledky za predchádzajúci kontrolný rok					Stav kráv: 206					Vyradených kráv: 77					Zaradených prvôstok: 52					Narodených teliat: 148					
SÍDLO Necpaly					Ing.Igor Grajciar - konateľ, Ing.Luboš Pádej - hlavný zootechnik					Pr.vek v mes.a dňoch: 67/ 1					Priemerná laktácia 3.42										
6 O H 3	H XMB	BELÁ		013	136 302	7790	4.76	371	3.27	255	29/30	226 298	7626	4.59	350	3.32	253	418	362	299	7688	4.65	358	3.30	254
Polnohospodárske družstvo Belá - Dulice					136 302	7790	4.76	371	3.27	255	29/30	226 298	7626	4.59	350	3.32	253	418	362	299	7688	4.65	358	3.30	254
Výsledky za predchádzajúci kontrolný rok					99 300 7005 4.37 306 3.24 227					30/ 7 216 296 7406 4.37 324 3.22 239 413					315 297 7280 4.37 318 3.23 235										
SÍDLO Belá - Dulice					Stav kráv: 388					Vyradených kráv: 127					Zaradených prvôstok: 114					Narodených teliat: 375					
Ing.Bohumír Sumka - predseda, Ing.František Krajča - hlavný zootechnik					Pr.vek v mes.a dňoch: 59/ 1					Priemerná laktácia 3.08															
2 O H 3	MB X	BLATNICA		051	132 287	4363	4.20	183	3.45	151	34/ 8	267 286	5203	4.13	215	3.42	178	408	399	286	4925	4.15	204	3.43	169
Polnohospodárske družstvo Gader-Blatnica					132 287	4363	4.20	183	3.45	151	34/ 8	267 286	5203	4.13	215	3.42	178	408	399	286	4925	4.15	204	3.43	169
Výsledky za predchádzajúci kontrolný rok					109 290 3710 3.99 148 3.41 127					34/27 305 290 4708 3.98 187 3.38 159 419					414 290 4446 3.98 177 3.39 151										
SÍDLO Blatnica					Stav kráv: 439					Vyradených kráv: 199					Zaradených prvôstok: 152					Narodených teliat: 441					
Ing.Zlatica Holubová - predseda, Ing.Marián Kubík - hlavný zootechnik					Pr.vek v mes.a dňoch: 66/21					Priemerná laktácia 3.25															
2 O H 1	P	DRAŽKOVCE		011	25 303	4709	3.99	188	3.28	154	34/ 5	51 297	4436	3.89	172	3.32	147	442	76	299	4526	3.92	178	3.31	150
2 O H 1	P	DRAŽKOVCE		012	18 293	3792	3.79	144	3.27	124	32/25	64 300	4480	3.96	177	3.38	151	506	82	298	4329	3.92	170	3.36	145
		Chov spolu		01	43 299	4325	3.92	169	3.27	142	33/18	115 298	4461	3.93	175	3.35	150	478	158	299	4424	3.92	174	3.33	147
2 O H 1	MB P X	MARTIN		021	13 298	4543	4.55	207	3.33	151	31/11	35 296	6091	4.17	254	3.22	196	450	48	296	5672	4.26	241	3.24	184
Polnohospodárske družstvo Dražkovce					56 299	4376	4.07	178	3.29	144	33/ 2	150 298	4841	4.00	194	3.31	160	471	206	298	4715	4.02	189	3.31	156
Výsledky za predchádzajúci kontrolný rok					47 296 3202 3.98 128 3.32 106					33/ 2 137 294 4124 3.87 160 3.20 132 470					184 295 3889 3.90 152 3.22 125										
SÍDLO Dražkovce					Stav kráv: 240					Vyradených kráv: 78					Zaradených prvôstok: 71					Narodených teliat: 207					
Ing.Anna Staňová - predseda, Igor Seidenglanz - hlavný zootechnik					Pr.vek v mes.a dňoch: 73/10					Priemerná laktácia 3.65															
2 O H 1	R P	SKLABIŇA		011	16 298	4954	3.87	192	3.20	158	30/19	40 284	5078	3.88	197	3.31	168	393	56	288	5042	3.88	196	3.28	165
2 O H 3	P R H	ZÁBORIE		023	110 295	5078	3.91	199	3.32	168	30/27	235 288	5494	4.01	220	3.29	181	405	345	290	5361	3.98	213	3.30	177
Polnohospodárske družstvo "SNP" Sklabiňa					126 295	5062	3.91	198	3.30	167	30/26	275 288	5433	3.99	217	3.29	179	403	401	290	5317	3.97	211	3.29	175
Výsledky za predchádzajúci kontrolný rok					110 296 5243 3.98 209 3.19 167					32/19 292 292 5367 3.89 209 3.18 171 405					402 293 5333 3.91 209 3.18 170										
SÍDLO Sklabiňa					Stav kráv: 506					Vyradených kráv: 172					Zaradených prvôstok: 186					Narodených teliat: 409					
Ján Jesenský - predseda, Ing.Rudolf Bobček - hlavný zootechnik					Pr.vek v mes.a dňoch: 61/28					Priemerná laktácia 3.14															
2 O H 1	MB X H	TURČ. ŠTIAVNIČKA		071	47 295	5175	4.15	215	3.40	176	35/28	134 297	6214	4.01	249	3.33	207	410	181	297	5944	4.04	240	3.35	199
AGRIFARM spol. sr.o. T.Štiavnička					47 295	5175	4.15	215	3.40	176	35/28	134 297	6214	4.01	249	3.33	207	410	181	297	5944	4.04	240	3.35	199
Výsledky za predchádzajúci kontrolný rok					36 294 4946 4.12 204 3.34 165					30/ 3 124 293 5929 4.13 245 3.43 203 406					160 293 5708 4.13 236 3.41 195										
SÍDLO Turčianska Štiavnička					Stav kráv: 209					Vyradených kráv: 61					Zaradených prvôstok: 33					Narodených teliat: 151					
Ing.Marián Kohút - konateľ, Ing.Peter Mikula - hlavný zootechnik					Pr.vek v mes.a dňoch: 70/29					Priemerná laktácia 3.32															
2 O H 1	X	SUČANY		063	43 303	4260	3.87	165	3.32	141	40/ 7	187 295	4386	3.75	165	3.36	147	419	230	296	4363	3.77	165	3.35	146
AGROMAJETOK, s.r.o. Sučany					43 303	4260	3.87	165	3.32	141	40/ 7	187 295	4386	3.75	165	3.36	147	419	230	296	4363	3.77	165	3.35	146
Výsledky za predchádzajúci kontrolný rok					27 300 4164 3.74 156 3.22 134					48/ 9 189 298 3827 3.82 146 3.29 126 468					216 298 3869 3.81 147 3.28 127										
SÍDLO Sučany					Stav kráv: 268					Vyradených kráv: 65					Zaradených prvôstok: 32					Narodených teliat: 251					
Ing.Július Náčin - konateľ, Roman Užík - hlavný zootechnik					Pr.vek v mes.a dňoch: 86/15					Priemerná laktácia 4.39															
2 O H 1	H XMB	SLOVENSKÉ PRAVNO		071	189 297	5949	4.64	276	3.27	194	28/11	227 292	7113	4.28	305	3.22	229	393	416	294	6584	4.43	292	3.24	213
Turiec-Agro, s.r.o. Turčiansky Ďur					189 297	5949	4.64	276	3.27	194	28/11	227 292	7113	4.28	305	3.22	229	393	416	294	6584	4.43	292	3.24	213
Výsledky za predchádzajúci kontrolný rok					173 296 5926 4.69 278 3.28 195					29/ 9 253 292 6168 4.44 274 3.25 200 393					426 293 6070 4.54 275 3.26 198										
SÍDLO Turčiansky Ďur					Stav kráv: 487					Vyradených kráv: 227					Zaradených prvôstok: 176					Narodených teliat: 525					
Ing.Eubomír Drobka - konateľ, Ing.Martin Lúchava - hlavný zootechnik					Pr.vek v mes.a dňoch: 54/27					Priemerná laktácia 2.78															

VÝSLEDKY ZA OKRES

MARTIN

Výsledky za predchádzajúci kontrolný rok	634 295	5170	4.27	221	3.27	169	32/ 7	1707 293	5308	4.08	217	3.26	173	420	2341	293	5271	4.13	218	3.26	172
POLNOHOSP. DRUŽSTVÁ:	450 295	5596	4.35	243	3.32	186	31/26	918 291	5809	4.22	245	3.34	194	419	1368	292	5739	4.26	245	3.33	191
SÚKROMNÝ SEKTOR:	322 298	5424	4.46	242	3.29	179	31/18	675 293	5737	4.13	237	3.28	188	407	997	295	5636	4.23	238	3.28	185

					-P R V Ě L A K T Á C I E							-DRUHÉ A ĎALŠIE LAKTÁCIE							V Š E T K Y L A K T Á C I E									
1	2	3	4	5	6	7	8	9	10	11	12	13	14	15	16	17	18	19	20	21	22	23	24	25	26	27	28	29

OKRES: NÁMESTOVO

2 O H 3	R X	FARMA KLIN		011	144	293	5307	3.92	208	3.30	175	35/30	231	291	6019	4.02	242	3.30	199	407	375	292	5745	3.98	229	3.30	190						
2 O H 1	X P R	BABÍN		021	43	295	3676	3.91	144	3.38	124	37/16	129	290	4314	3.81	165	3.33	144	414	172	291	4155	3.84	159	3.34	139						
DAKNA Námestovo, družstvo					187	293	4932	3.92	193	3.32	164	36/11	360	291	5408	3.96	214	3.31	179	409	547	292	5245	3.95	207	3.31	174						
Výsledky za predchádzajúci kontrolný rok					171	292	4470	3.92	175	3.31	148	35/13	288	289	5083	4.00	203	3.31	168	399	459	290	4855	3.97	193	3.31	161						
SÍDLO Námestovo					Stav kráv: 591			Vyradených kráv: 233			Zaradených prvôstok: 183			Narodených teliat: 575			Pr.vek v mes.a dňoch: 65/28 Priemerná laktácia 3.07																
2 O H 3	H X R	BOBROV		011	76	296	5989	4.61	276	3.25	195	30/25	171	292	6165	4.37	270	3.31	204	413	247	293	6111	4.44	272	3.29	201						
PROD Bobrov					76	296	5989	4.61	276	3.25	195	30/25	171	292	6165	4.37	270	3.31	204	413	247	293	6111	4.44	272	3.29	201						
Výsledky za predchádzajúci kontrolný rok					78	294	5388	4.60	248	3.19	172	31/ 7	179	293	5759	4.41	254	3.22	186	406	257	293	5647	4.46	252	3.21	181						
SÍDLO Bobrov					Stav kráv: 315			Vyradených kráv: 94			Zaradených prvôstok: 100			Narodených teliat: 300			Pr.vek v mes.a dňoch: 65/ 6 Priemerná laktácia 3.50																
Ing.Tomáš Lúchava - predseda, Ing.Božena Záhorová - hlavná zootechnička																																	
2 O H 3	R P	LOKCA		012	87	297	3911	3.97	155	3.30	129	36/16	119	287	4014	3.92	157	3.35	135	410	206	291	3971	3.94	156	3.33	132						
PD so sídlom v Lokci					87	297	3911	3.97	155	3.30	129	36/16	119	287	4014	3.92	157	3.35	135	410	206	291	3971	3.94	156	3.33	132						
Výsledky za predchádzajúci kontrolný rok					47	295	3313	4.37	145	3.38	112	37/12	127	290	3815	4.37	167	3.36	128	421	174	291	3680	4.37	161	3.37	124						
SÍDLO Lokca					Stav kráv: 276			Vyradených kráv: 71			Zaradených prvôstok: 89			Narodených teliat: 207			Pr.vek v mes.a dňoch: 63/ 8 Priemerná laktácia 3.05																
2 O H 3	P R X	NOVOŤ		011	34	292	3999	3.97	159	3.37	135	43/ 5	109	292	3911	4.08	160	3.40	133	403	143	292	3932	4.06	159	3.39	133						
AGROKOVEX, poľnohosp.obch.družstvo Novot'					34	292	3999	3.97	159	3.37	135	43/ 5	109	292	3911	4.08	160	3.40	133	403	143	292	3932	4.06	159	3.39	133						
Výsledky za predchádzajúci kontrolný rok					46	296	3366	3.94	133	3.29	111	41/23	119	286	3045	3.87	118	3.34	102	408	165	289	3134	3.89	122	3.33	104						
SÍDLO Novot'					Stav kráv: 227			Vyradených kráv: 70			Zaradených prvôstok: 113			Narodených teliat: 230			Pr.vek v mes.a dňoch: 67/ 3 Priemerná laktácia 3.52																
2 O H 3	X P R	RABČA		011	15	292	3124	4.55	142	3.70	116	45/26	33	280	3220	4.61	148	3.78	122	449	48	283	3190	4.59	146	3.76	120						
Poľnohospodárske družstvo Magura					15	292	3124	4.55	142	3.70	116	45/26	33	280	3220	4.61	148	3.78	122	449	48	283	3190	4.59	146	3.76	120						
Výsledky za predchádzajúci kontrolný rok																																	
SÍDLO Rabča					Stav kráv: 109			Vyradených kráv: 56			Zaradených prvôstok: 14			Narodených teliat: 74			Pr.vek v mes.a dňoch: 79/ 6 Priemerná laktácia 3.63																
2 O H 3	P R X	ŤAPEŠOVO		011	82	297	4954	4.83	239	3.36	166	39/12	130	296	5616	4.84	272	3.38	190	398	212	296	5360	4.84	259	3.37	181						
RD Vavrečka-Ťapešovo so sídl. v Ťapešove					82	297	4954	4.83	239	3.36	166	39/12	130	296	5616	4.84	272	3.38	190	398	212	296	5360	4.84	259	3.37	181						
Výsledky za predchádzajúci kontrolný rok					69	300	4885	4.87	238	3.35	163	41/ 2	126	294	5131	4.76	244	3.36	172	383	195	296	5044	4.80	242	3.35	169						
SÍDLO Ťapešovo					Stav kráv: 247			Vyradených kráv: 78			Zaradených prvôstok: 63			Narodených teliat: 228			Pr.vek v mes.a dňoch: 67/22 Priemerná laktácia 3.11																
Peter Kružel - predseda a hlavný zootechn																																	
2 O H 3	R P X	VASILOV		011	48	293	5011	4.89	245	3.13	157	39/ 8	109	289	5693	4.75	271	3.21	183	398	157	290	5485	4.79	263	3.19	175						
PD Vasilov					48	293	5011	4.89	245	3.13	157	39/ 8	109	289	5693	4.75	271	3.21	183	398	157	290	5485	4.79	263	3.19	175						
Výsledky za predchádzajúci kontrolný rok					53	291	4460	4.84	216	3.20	143	38/ 4	110	288	4915	4.76	234	3.24	159	398	163	289	4767	4.79	228	3.23	154						
SÍDLO Vasilov					Stav kráv: 162			Vyradených kráv: 68			Zaradených prvôstok: 59			Narodených teliat: 141			Pr.vek v mes.a dňoch: 71/24 Priemerná laktácia 3.50																
Ján Vlžák - predseda a hlavný zootechn																																	
2 O H 3	X P R	ZÁKAMENNÉ		011	64	299	4268	4.07	174	3.34	143	37/ 5	177	290	4405	3.93	173	3.35	147	421	241	292	4368	3.97	173	3.35	146						
2 O H 1	X R P	LOMNÁ		021	9	293	4410	4.07	180	3.39	150	42/10	82	295	4651	3.84	179	3.35	156	439	91	295	4628	3.86	179	3.36	155						
RD so sídlom v Zákamennom					73	298	4285	4.07	174	3.35	144	37/25	259	292	4483	3.90	175	3.35	150	427	332	293	4439	3.94	175	3.35	149						
Výsledky za predchádzajúci kontrolný rok					97	297	3330	3.89	129	3.30	110	36/17	284	296	4030	3.85	155	3.33	134	403	381	296	3852	3.86	149	3.32	128						
SÍDLO Zákamenné					Stav kráv: 455			Vyradených kráv: 139			Zaradených prvôstok: 149			Narodených teliat: 355			Pr.vek v mes.a dňoch: 72/ 2 Priemerná laktácia 3.75																
Ing.Peter Štít - predseda, Serafín Žatkuliak - hlavný zootechnik																																	
2 O H 3	H X P	ZUBROHLAVA		011	45	299	6397	4.92	315	3.21	205	26/30	98	299	7836	4.65	364	3.30	259	420	143	299	7383	4.72	349	3.27	242						
Poľnohosp.výr.obch.družstvo Zubrohlava					45	299	6397	4.92	315	3.21	205	26/30	98	299	7836	4.65	364	3.30	259	420	143	299	7383	4.72	349	3.27	242						
Výsledky za predchádzajúci kontrolný rok					45	300	6384	4.94	315	3.25	207	27/ 1	103	299	7355	4.65	342	3.25	239	414	148	299	7060	4.73	334	3.25	229						
SÍDLO Zubrohlava					Stav kráv: 184			Vyradených kráv: 52			Zaradených prvôstok: 39			Narodených teliat: 132			Pr.vek v mes.a dňoch: 56/28 Priemerná laktácia 3.04																
Ing.Daniel Hajdučík - predseda a hlavný zootechnik																																	
VÝSLEDKY ZA OKRES NÁMESTOVO					647	295	4866	4.33	211	3.30	160	36/13	1388	291	5253	4.25	223	3.33	175	412	2035	293	5130	4.28	219	3.32	170						
Výsledky za predchádzajúci kontrolný rok					609	295	4418	4.36	192	3.28	145	35/30	1347	292	4803	4.27	205	3.29	158	403	1956	293	4683	4.30	201	3.29	154						
POLNOHOSP. DRUŽSTVÁ:					647	295	4866	4.33	211	3.30	160	36/13	1388	291	5253	4.25	223	3.33	175	412	2035	293	5130	4.28	219	3.32	170						

						-P R V Ě L A K T Á C I E-						-DRUHÉ A ĎALŠIE LAKTÁCIE-						V Š E T K Y L A K T Á C I E										
1	2	3	4	5	6	7	8	9	10	11	12	13	14	15	16	17	18	19	20	21	22	23	24	25	26	27	28	29

OKRES: RUŽOMBEROK

2 O H 1	P R	LIKAVKA		011		28	291	5294	4.77	252	3.17	168	32/14	57	285	5560	4.58	255	3.22	179	408	85	287	5472	4.64	254	3.20	175	
2 O H 1	P R	MARTINČEK		021		52	291	5276	4.68	247	3.20	169	32/21	103	285	5759	4.44	256	3.22	185	407	155	287	5597	4.52	253	3.21	180	
2 O H 1	P R	KOMJATNÁ		031		25	291	3606	4.40	158	3.10	112	32/ 8	93	286	4445	4.48	199	3.14	140	412	118	287	4267	4.46	190	3.13	134	
Poľnohospodárske družstvo Likavka						105	291	4883	4.66	227	3.17	155	32/16	253	286	5231	4.49	235	3.19	167	409	358	287	5129	4.53	233	3.19	163	
Výsledky za predchádzajúci kontrolný rok						87	295	4341	4.32	188	3.13	136	35/ 3	258	288	5005	4.32	216	3.16	158	400	345	290	4838	4.32	209	3.16	153	
SÍDLO Likavka						Stav kráv: 425						Vyradených kráv: 138						Zaradených prvôstok: 123						Narodených teliat: 442					
Štefan Maga - predseda PD, Tibor Fábry - hlavný zootechnik																		Pr.vek v mes.a dňoch: 67/ 7						Priemerná laktácia 3.55					
2 O H 1	P X R	LIPT.OSADA		011		16	300	4062	4.23	172	3.13	127	43/12	61	286	4589	4.15	190	3.08	141	436	77	289	4480	4.16	187	3.09	138	
2 O H 1	P X R	LIPT.OSADA		012		18	285	3878	4.23	164	3.30	128	43/14	59	292	4943	4.47	221	3.11	153	442	77	290	4694	4.42	207	3.14	148	
2 O H 1	P X R	LIPT.OSADA		013		17	296	3683	4.27	157	3.40	125	43/23	38	291	4508	4.27	192	3.18	143	424	55	292	4253	4.27	182	3.24	138	
Chov spolu						51	293	3871	4.24	164	3.27	127	43/16	158	289	4702	4.30	202	3.11	146	435	209	290	4499	4.29	193	3.15	142	
Poľnohospodárske družstvo Lipt. Osada						51	293	3871	4.24	164	3.27	127	43/16	158	289	4702	4.30	202	3.11	146	435	209	290	4499	4.29	193	3.15	142	
Výsledky za predchádzajúci kontrolný rok						38	288	3781	4.14	156	3.21	121	47/13	129	291	4826	4.24	204	3.09	149	425	167	291	4588	4.22	194	3.11	143	
SÍDLO Liptovská Osada						Stav kráv: 244						Vyradených kráv: 62						Zaradených prvôstok: 56						Narodených teliat: 242					
Pr.vek v mes.a dňoch: 83/26						Priemerná laktácia 4.00																							
2 O H 1	P R X	LISKOVÁ		011		20	286	4493	3.94	177	3.23	145	31/25	80	284	5023	3.82	192	3.22	162	381	100	284	4917	3.84	189	3.22	158	
2 O H 1	P R X	STREDNÝ SLIAČ		031		41	287	3995	3.90	156	3.26	130	31/29	68	283	4765	3.79	180	3.23	154	404	109	284	4475	3.82	171	3.24	145	
2 O H 1	P R X	VYŠNÝ SLIAČ		041		26	291	4271	3.80	162	3.15	134	31/13	107	278	4676	3.73	175	3.21	150	394	133	280	4597	3.75	172	3.20	147	
PD Lisková-Sliače, družstvo						87	288	4192	3.88	163	3.22	135	31/23	255	281	4809	3.77	181	3.22	155	393	342	283	4652	3.80	177	3.22	150	
Výsledky za predchádzajúci kontrolný rok						131	287	4052	3.84	156	3.21	130	32/28	284	284	4502	3.82	172	3.21	144	401	415	285	4360	3.83	167	3.21	140	
SÍDLO Lisková						Stav kráv: 479						Vyradených kráv: 143						Zaradených prvôstok: 149						Narodených teliat: 439					
Pr.vek v mes.a dňoch: 65/13						Priemerná laktácia 3.59																							
2 O H 3	R P	LIPT.ŠTIAVNICA		021		134	296	4994	3.77	188	3.40	170	32/17	220	292	6883	3.69	254	3.28	226	395	354	294	6168	3.72	229	3.31	204	
Poľnohospodárske družstvo Ludrová						134	296	4994	3.77	188	3.40	170	32/17	220	292	6883	3.69	254	3.28	226	395	354	294	6168	3.72	229	3.31	204	
Výsledky za predchádzajúci kontrolný rok						96	292	4620	3.89	179	3.26	150	32/26	228	290	6154	3.86	237	3.27	201	400	324	291	5700	3.86	220	3.26	186	
SÍDLO Ludrová						Stav kráv: 423						Vyradených kráv: 115						Zaradených prvôstok: 136						Narodených teliat: 449					
Ing.Fridrich Turza - predseda PD, Ing.Miroslav Štefček - hlavný zootechnik																		Pr.vek v mes.a dňoch: 61/29						Priemerná laktácia 3.16					
VÝSLEDKY ZA OKRES																													
RUŽOMBEROK						377	292	4626	4.11	190	3.28	152	33/26	886	287	5425	4.03	218	3.21	174	405	1263	288	5187	4.05	210	3.23	168	
Výsledky za predchádzajúci kontrolný rok						352	291	4249	4.01	170	3.20	136	34/30	899	288	5112	4.03	206	3.20	163	404	1251	289	4869	4.02	196	3.20	156	
POLNOHOSP. DRUŽSTVÁ:						377	292	4626	4.11	190	3.28	152	33/26	886	287	5425	4.03	218	3.21	174	405	1263	288	5187	4.05	210	3.23	168	

					-P R V É L A K T Á C I E-							-DRUHÉ A ĎALŠIE LAKTÁCIE-							V Š E T K Y L A K T Á C I E									
1	2	3	4	5	6	7	8	9	10	11	12	13	14	15	16	17	18	19	20	21	22	23	24	25	26	27	28	29

OKRES: TURČIANSKE TEPLICE

2 O H 3	X S R	DUBOVÉ	011	45 276	2935	4.33	127	3.24	95	40/24	175 281	3516	4.15	146	3.32	117	417	220	280	3397	4.18	142	3.31	112
2 O H 1	S X	RUDNO	051	16 288	3844	4.91	189	3.27	126	36/30	48 283	4513	4.85	219	3.25	147	419	64	284	4346	4.86	211	3.26	142
2 O H 1	S X	JASENOVO	071	22 296	3778	4.05	153	3.19	120	36/ 6	64 287	4253	3.99	170	3.30	140	418	86	289	4131	4.00	165	3.28	135
Polnohospodárske družstvo Dubové				83 284	3334	4.37	146	3.23	108	38/25	287 283	3847	4.24	163	3.30	127	418	370	283	3732	4.27	159	3.29	123
Výsledky za predchádzajúci kontrolný rok				88 287	3049	4.17	127	3.27	100	41/ 9	288 286	3638	4.21	153	3.28	119	413	376	286	3500	4.20	147	3.28	115
SÍDLO Dubové				Stav kráv: 429				Vyradených kráv: 134				Zaradených prvôstok: 119				Narodených teliat: 377								
Ing.Dušan Kmeť - predseda, Ing.Jozef Michalec - hlavný zootechnik				Pr.vek v mes.a dňoch: 74/10											Priemerná laktácia 3.64									
2 O H 3	S X R	BLÁŽOVCE	041	52 293	4838	4.16	201	3.27	158	35/13	229 284	5219	4.03	210	3.27	171	399	281	286	5148	4.05	209	3.27	169
Polnohospodárske družstvo Mošovce				52 293	4838	4.16	201	3.27	158	35/13	229 284	5219	4.03	210	3.27	171	399	281	286	5148	4.05	209	3.27	169
Výsledky za predchádzajúci kontrolný rok				93 286	3802	4.04	154	3.27	124	34/24	266 286	4549	4.02	183	3.17	144	390	359	286	4356	4.03	175	3.19	139
SÍDLO Mošovce				Stav kráv: 385				Vyradených kráv: 118				Zaradených prvôstok: 96				Narodených teliat: 295								
Jozef Rišian - riaditeľ, Viera Steiningerová - hlavný zootechnik				Pr.vek v mes.a dňoch: 71/21											Priemerná laktácia 3.86									
2 O H 3	H	DOLNÁ ŠTUBNA	021	146 293	6109	4.18	255	3.44	210	36/17	219 295	6233	4.08	254	3.35	209	458	365	294	6183	4.12	255	3.39	209
AFG, s.r.o. Turčianske Teplice				146 293	6109	4.18	255	3.44	210	36/17	219 295	6233	4.08	254	3.35	209	458	365	294	6183	4.12	255	3.39	209
Výsledky za predchádzajúci kontrolný rok				177 296	5783	4.05	234	3.39	196	36/18	166 293	6057	4.09	247	3.33	202	447	343	295	5916	4.07	241	3.36	199
SÍDLO Turčianske Teplice				Stav kráv: 527				Vyradených kráv: 286				Zaradených prvôstok: 258				Narodených teliat: 459								
Ing.Vojtech Pekárik - konateľ, Jozef Balko - hlavný zootechnik				Pr.vek v mes.a dňoch: 60/22											Priemerná laktácia 2.69									

VÝSLEDKY ZA OKRES

TURČIANSKE TEPLICE				281 290	5054	4.22	213	3.37	170	37/ 1	735 287	4985	4.11	205	3.31	165	424	1016	288	5004	4.14	207	3.33	167
Výsledky za predchádzajúci kontrolný rok				358 291	4596	4.07	187	3.34	154	37/ 8	720 287	4532	4.10	186	3.26	148	413	1078	289	4554	4.09	186	3.29	150
POLNOHOSP. DRUŽSTVÁ:				135 287	3913	4.27	167	3.25	127	37/16	516 283	4456	4.13	184	3.29	147	409	651	284	4343	4.16	181	3.28	143
SÚKROMNÝ SEKTOR:				146 293	6109	4.18	255	3.44	210	36/17	219 295	6233	4.08	254	3.35	209	458	365	294	6183	4.12	255	3.39	209

						-P R V Ě L A K T Á C I E-						-DRUHÉ A ĎALŠIE LAKTÁCIE-						V Š E T K Y L A K T Á C I E										
1	2	3	4	5	6	7	8	9	10	11	12	13	14	15	16	17	18	19	20	21	22	23	24	25	26	27	28	29

OKRES: TVRDOŠÍN

2 O H 3	R P X	TVRDOŠÍN	011	107 293	4871 4.13	201 3.43	167	35/ 1	193 285	5184 3.80	197 3.32	172 395	300 288	5073 3.92	199 3.36	170			
Žiarec PD Tvrdošín				107 293	4871 4.13	201 3.43	167	35/ 1	193 285	5184 3.80	197 3.32	172 395	300 288	5073 3.92	199 3.36	170			
Výsledky za predchádzajúci kontrolný rok				49 296	4744 3.89	184 3.26	154	34/ 9	237 287	4844 3.62	175 3.23	156 402	286 289	4827 3.66	177 3.23	156			
SÍDLO Tvrdošín				Stav kráv: 384				Vyradených kráv: 118				Zaradených prvôstok: 130				Narodených teliat: 330			
Ing.Anton Palider - predseda, Cyril Orčík - podpredseda a hlavný zootech.												Pr.vek v mes.a dňoch: 65/15				Priemerná laktácia 3.52			
2 S H 3	P R	ČIMHOVÁ	011	50 292	3818 4.00	153 3.42	131	34/25	90 284	4235 3.90	165 3.37	143 418	140 287	4086 3.93	161 3.39	138			
2 O H 3	R P	ČIMHOVÁ	014	80 301	4661 4.08	190 3.39	158	33/17	145 293	5280 3.91	207 3.34	176 411	225 296	5060 3.97	201 3.36	170			
Chov spolu				130 298	4337 4.05	176 3.40	148	34/ 2	235 289	4880 3.91	191 3.35	163 414	365 292	4687 3.96	185 3.37	158			
PDLČV so sídlom v ČIMHOVEJ				130 298	4337 4.05	176 3.40	148	34/ 2	235 289	4880 3.91	191 3.35	163 414	365 292	4687 3.96	185 3.37	158			
Výsledky za predchádzajúci kontrolný rok				57 293	4041 3.92	159 3.39	137	34/20	310 287	4802 3.86	185 3.39	163 417	367 288	4684 3.87	181 3.39	159			
SÍDLO Čimhová				Stav kráv: 430				Vyradených kráv: 161				Zaradených prvôstok: 118				Narodených teliat: 313			
Ing.Vít Čelko - predseda												Pr.vek v mes.a dňoch: 68/18				Priemerná laktácia 3.67			
2 O H 3	R X P	PODBIEL-FARMA 2	041	117 295	5463 4.60	251 3.38	185	30/30	326 285	5864 4.39	257 3.35	196 390	443 287	5758 4.44	256 3.36	193			
ORAVA Podielnícke poľnohospodárske družs				117 295	5463 4.60	251 3.38	185	30/30	326 285	5864 4.39	257 3.35	196 390	443 287	5758 4.44	256 3.36	193			
Výsledky za predchádzajúci kontrolný rok				126 291	4756 4.70	224 3.30	157	29/17	306 282	5404 4.64	251 3.38	183 391	432 285	5215 4.66	243 3.36	175			
SÍDLO Nižná nad Oravou				Stav kráv: 443				Vyradených kráv: 139				Zaradených prvôstok: 120				Narodených teliat: 346			
												Pr.vek v mes.a dňoch: 63/20				Priemerná laktácia 3.25			
2 O H 3	R H P	TRSTENÁ FARMA 2	011	28 302	6421 3.98	255 3.35	215	35/13	45 301	7495 4.07	305 3.37	253 427	73 301	7083 4.04	286 3.36	238			
2 S H 3	P R	TRSTENÁ	012	15 294	5005 4.05	203 3.47	174	34/25	37 288	5568 4.00	223 3.39	189 445	52 290	5405 4.01	217 3.41	184			
2 O H 3	R P	TRSTENÁ FARMA 1	014	60 297	5818 3.91	228 3.40	198	32/ 8	200 291	6738 4.00	269 3.34	225 416	260 292	6526 3.98	260 3.35	218			
Chov spolu				103 298	5864 3.95	232 3.39	199	33/15	282 292	6706 4.01	269 3.35	224 422	385 294	6480 4.00	259 3.36	218			
2 O H 3	R P	ÚSTIE	021	28 299	5489 4.14	227 3.42	188	34/ 5	107 301	6588 4.02	265 3.35	221 407	135 301	6360 4.04	257 3.36	214			
Poľnohospodárske družstvo Trsteník				131 298	5784 3.99	231 3.40	196	33/19	389 295	6673 4.01	268 3.35	223 418	520 296	6449 4.01	259 3.36	217			
Výsledky za predchádzajúci kontrolný rok				176 295	5218 4.09	213 3.38	176	31/15	422 294	6528 4.09	267 3.39	221 416	598 294	6143 4.09	251 3.39	208			
SÍDLO Trstená				Stav kráv: 677				Vyradených kráv: 200				Zaradených prvôstok: 184				Narodených teliat: 559			
Ing.Štefan Pánik - podpredseda a hlavný zoot												Pr.vek v mes.a dňoch: 63/10				Priemerná laktácia 3.24			
2 O H 3	X R H	ZUBEREC	011	86 290	5103 4.34	221 3.13	160	34/26	259 289	5892 4.15	244 3.18	187 399	345 289	5696 4.19	239 3.17	180			
RPD Zuberec				86 290	5103 4.34	221 3.13	160	34/26	259 289	5892 4.15	244 3.18	187 399	345 289	5696 4.19	239 3.17	180			
Výsledky za predchádzajúci kontrolný rok				111 292	4711 4.31	203 3.10	146	38/ 8	266 291	5129 4.21	216 3.15	162 429	377 291	5006 4.24	212 3.14	157			
SÍDLO Zuberec				Stav kráv: 362				Vyradených kráv: 134				Zaradených prvôstok: 78				Narodených teliat: 304			
Ing.Marián Železník - predseda, Ing.Lubomír Kuchťák - hlavný zooteknik												Pr.vek v mes.a dňoch: 69/28				Priemerná laktácia 3.50			
2 O H 1	R X P	KRÁSNA HÔRKA	011	32 289	3206 4.36	140 3.10	99	33/ 3	68 275	3342 4.31	144 3.04	102 394	100 279	3299 4.33	143 3.06	101			
RD POD SKALKOU so sídlom v Kr. Hôrke				32 289	3206 4.36	140 3.10	99	33/ 3	68 275	3342 4.31	144 3.04	102 394	100 279	3299 4.33	143 3.06	101			
Výsledky za predchádzajúci kontrolný rok				9 293	3148 4.47	141 3.10	98	37/22	78 281	3702 4.52	167 3.05	113 392	87 282	3645 4.52	165 3.06	111			
SÍDLO Tvrdošín				Stav kráv: 133				Vyradených kráv: 32				Zaradených prvôstok: 34				Narodených teliat: 94			
												Pr.vek v mes.a dňoch: 72/17				Priemerná laktácia 3.63			
VÝSLEDKY ZA OKRES TVRDOŠÍN				603 295	5014 4.22	211 3.35	168	33/18	1470 288	5720 4.09	234 3.31	189 404	2073 290	5514 4.13	227 3.32	183			
Výsledky za predchádzajúci kontrolný rok				528 293	4795 4.25	204 3.29	158	33/ 5	1619 288	5373 4.13	222 3.32	178 410	2147 290	5230 4.15	217 3.31	173			
POLNOHOSP. DRUŽSTVÁ:				603 295	5014 4.22	211 3.35	168	33/18	1470 288	5720 4.09	234 3.31	189 404	2073 290	5514 4.13	227 3.32	183			
ŠLACHTITELSKÉ CHOVY:				65 293	4092 4.02	164 3.43	140	34/25	127 286	4623 3.93	182 3.38	156 426	192 288	4443 3.96	176 3.40	151			

					-P R V Ě L A K T Á C I E-							-DRUHÉ A ĎALŠIE LAKTÁCIE-							V Š E T K Y L A K T Á C I E									
1	2	3	4	5	6	7	8	9	10	11	12	13	14	15	16	17	18	19	20	21	22	23	24	25	26	27	28	29

OKRES: ŽILINA

2 O H 1	R PMB	BÁNOVÁ		011	29	296	3413	3.40	116	3.04	104	36/10	45	287	3100	3.50	108	3.20	99	428	74	291	3222	3.46	111	3.14	101
AGRODRUŽSTVO BÁNOVÁ					29	296	3413	3.40	116	3.04	104	36/10	45	287	3100	3.50	108	3.20	99	428	74	291	3222	3.46	111	3.14	101
Výsledky za predchádzajúci kontrolný rok					27	305	3146	3.71	117	3.08	97	35/23	47	288	3021	3.58	108	3.21	97	391	74	294	3067	3.63	111	3.16	97
SÍDLO Žilina - Bánová					Stav kráv: 83				Vyradených kráv: 32				Zaradených prvôstok: 28				Narodených teliat: 63										
Ing.Ivan Bárta - predseda, Katarína Randová - zootechnik													Pr.vek v mes.a dňoch: 60/ 4				Priemerná laktácia 2.88										
2 O H 1	R P	DOLNÝ HRIČOV		011	37	297	5714	3.81	218	3.26	186	33/20	58	292	5849	3.72	217	3.23	189	431	95	294	5796	3.75	217	3.24	188
AGROFIN Poľ.družstvo Dolný Hričov					37	297	5714	3.81	218	3.26	186	33/20	58	292	5849	3.72	217	3.23	189	431	95	294	5796	3.75	217	3.24	188
Výsledky za predchádzajúci kontrolný rok					24	287	5219	3.94	206	3.31	173	36/ 9	73	291	5884	3.76	221	3.22	189	430	97	290	5720	3.80	218	3.24	185
SÍDLO Dolný Hričov					Stav kráv: 122				Vyradených kráv: 37				Zaradených prvôstok: 29				Narodených teliat: 67										
Ing.Pavol Panák - konateľ, Ing.Štefan Hoferica - zootechnik													Pr.vek v mes.a dňoch: 64/ 8				Priemerná laktácia 3.21										
2 O H 1	X P R	FARMA KRASŇANY		011	58	296	3113	3.34	104	3.22	100	36/11	110	292	3189	3.47	111	3.28	105	412	168	293	3163	3.43	108	3.26	103
Rolnicke družstvo Terchová					58	296	3113	3.34	104	3.22	100	36/11	110	292	3189	3.47	111	3.28	105	412	168	293	3163	3.43	108	3.26	103
Výsledky za predchádzajúci kontrolný rok					35	298	2851	3.32	95	3.24	92	34/ 4	106	289	3062	3.39	104	3.28	100	387	141	291	3010	3.37	101	3.27	98
SÍDLO Krasňany					Stav kráv: 207				Vyradených kráv: 81				Zaradených prvôstok: 64				Narodených teliat: 115										
Ing.Marian Lorek - konateľ, Vladimír Koňár - zootechnik													Pr.vek v mes.a dňoch: 71/20				Priemerná laktácia 3.37										
2 O H 1	X R S	VARÍN		031	41	302	4746	3.47	165	3.26	155	33/20	138	298	5967	3.65	218	3.26	194	473	179	299	5688	3.61	206	3.26	185
Agra-Váh s.r.o.					41	302	4746	3.47	165	3.26	155	33/20	138	298	5967	3.65	218	3.26	194	473	179	299	5688	3.61	206	3.26	185
Výsledky za predchádzajúci kontrolný rok					39	296	3606	3.56	128	3.20	115	31/ 4	179	297	4618	3.62	167	3.21	148	440	218	297	4437	3.61	160	3.21	142
SÍDLO Podvysoká					Stav kráv: 222				Vyradených kráv: 106				Zaradených prvôstok: 38				Narodených teliat: 241										
Ing.Marian Lorek - konateľ, Vladimír Koňár - zootechnik													Pr.vek v mes.a dňoch: 70/27				Priemerná laktácia 3.73										
2 O H 1	H R P	BABKOV		011	33	302	4985	3.60	179	3.26	163	29/29	103	297	5460	3.57	195	3.34	182	443	136	298	5345	3.58	191	3.32	178
TURIEC-AGRO s.r.o. Turčiansky Ďur					33	302	4985	3.60	179	3.26	163	29/29	103	297	5460	3.57	195	3.34	182	443	136	298	5345	3.58	191	3.32	178
Výsledky za predchádzajúci kontrolný rok					65	303	3803	3.59	136	3.17	120	34/13	86	298	4048	3.60	146	3.23	131	456	151	300	3943	3.59	142	3.20	126
SÍDLO Turčiansky Ďur					Stav kráv: 201				Vyradených kráv: 68				Zaradených prvôstok: 45				Narodených teliat: 137										
Ing.Marian Lorek - konateľ, Vladimír Koňár - zootechnik													Pr.vek v mes.a dňoch: 67/19				Priemerná laktácia 3.06										
2 O H 1	MB X P	VIŠŇOVÉ		011	42	297	4331	3.55	154	3.22	139	46/10	35	296	4610	3.42	158	3.25	150	472	77	296	4458	3.49	156	3.23	144
Rolnicke družstvo					42	297	4331	3.55	154	3.22	139	46/10	35	296	4610	3.42	158	3.25	150	472	77	296	4458	3.49	156	3.23	144
Výsledky za predchádzajúci kontrolný rok					7	305	2756	3.59	99	3.24	89	47/23	32	297	3138	3.67	115	3.23	101	472	39	299	3070	3.66	112	3.23	99
SÍDLO Višňové					Stav kráv: 88				Vyradených kráv: 14				Zaradených prvôstok: 23				Narodených teliat: 82										
Ing.Marian Lorek - konateľ, Vladimír Koňár - zootechnik													Pr.vek v mes.a dňoch: 79/25				Priemerná laktácia 2.68										
2 O H 1	R H S	JASENOVÉ		011	43	303	4957	3.76	186	3.32	165	39/12	83	294	4840	3.89	188	3.35	162	499	126	297	4880	3.85	188	3.34	163
K+M, spol. s r. o. Jasenové					43	303	4957	3.76	186	3.32	165	39/12	83	294	4840	3.89	188	3.35	162	499	126	297	4880	3.85	188	3.34	163
Výsledky za predchádzajúci kontrolný rok					8	294	3441	4.45	153	3.35	115	39/20	71	297	4749	4.01	190	3.35	159	518	79	297	4616	4.04	187	3.35	155
SÍDLO Jasenové					Stav kráv: 162				Vyradených kráv: 40				Zaradených prvôstok: 47				Narodených teliat: 76										
Danka Dávidiková - konateľ													Pr.vek v mes.a dňoch: 77/29				Priemerná laktácia 3.53										

VÝSLEDKY ZA OKRES

ŽILINA

Výsledky za predchádzajúci kontrolný rok	205	299	3632	3.65	133	3.21	116	34/26	594	294	4223	3.66	155	3.24	137	439	799	295	4071	3.66	149	3.23	132
POLNOHOSP. DRUŽSTVÁ:	166	297	4053	3.55	144	3.21	130	37/ 7	248	292	3996	3.55	142	3.25	130	428	414	294	4019	3.55	143	3.23	130
SÚKROMNÝ SEKTOR:	117	302	4891	3.62	177	3.28	161	34/21	324	297	5517	3.68	203	3.31	182	470	441	298	5351	3.66	196	3.30	177

				-P R V Ě L A K T Á C I E-								-DRUHÉ A ĎALŠIE LAKTÁCIE-						V Š E T K Y L A K T Á C I E										
1	2	3	4	5	6	7	8	9	10	11	12	13	14	15	16	17	18	19	20	21	22	23	24	25	26	27	28	29

OKRES: BANSKÁ BYSTRICA

2 O H 1	R S H	RÁZTOKA		011		14	305	6161	4.13	254	3.30	203	31/23	22	297	5963	4.02	240	3.28	196	403	36	300	6040	4.07	246	3.29	199
Roľnícke družstvo HRON Slovenská Lupča						14	305	6161	4.13	254	3.30	203	31/23	22	297	5963	4.02	240	3.28	196	403	36	300	6040	4.07	246	3.29	199
Výsledky za predchádzajúci kontrolný rok						8	298	4147	4.75	197	3.45	143	50/27	27	299	5359	4.26	228	3.28	176	434	35	299	5082	4.35	221	3.31	168
SÍDLO Slovenská Lupča						Stav kráv: 46			Vyradených kráv: 17			Zaradených prvôstok: 21			Narodených teliat: 40													
Ing.Igor Nemčok - predseda družstva, Rudolf Majer - vedúci strediska						Pr.vek v mes.a dňoch: 66/15			Priemerná laktácia			3.22																
2 O H 1	H B	HRONSEK		021		52	304	6910	3.97	275	3.22	223	29/ 9	95	303	7860	3.89	306	3.26	256	415	147	303	7524	3.92	295	3.25	244
AGRODUBNÍK a.s. Banská Bystrica						52	304	6910	3.97	275	3.22	223	29/ 9	95	303	7860	3.89	306	3.26	256	415	147	303	7524	3.92	295	3.25	244
Výsledky za predchádzajúci kontrolný rok						40	305	6714	4.77	320	3.24	218	29/10	74	303	7638	4.50	343	3.26	249	430	114	304	7314	4.58	335	3.26	238
SÍDLO Banská Bystrica 5						Stav kráv: 164			Vyradených kráv: 64			Zaradených prvôstok: 52			Narodených teliat: 153													
Ondrej Ottmár - zootechnik						Pr.vek v mes.a dňoch: 58/ 2			Priemerná laktácia			3.03																
2 O H 3	H X S	BADÍN		011		56	302	6500	4.08	265	3.24	210	32/25	70	300	7243	4.02	291	3.26	236	398	126	301	6913	4.05	280	3.25	225
Poľnohospodárske družstvo Badín						56	302	6500	4.08	265	3.24	210	32/25	70	300	7243	4.02	291	3.26	236	398	126	301	6913	4.05	280	3.25	225
Výsledky za predchádzajúci kontrolný rok						50	303	6440	4.51	290	3.26	210	33/14	68	300	6996	4.35	304	3.27	229	390	118	301	6761	4.41	298	3.27	221
SÍDLO Badín						Stav kráv: 189			Vyradených kráv: 71			Zaradených prvôstok: 81			Narodených teliat: 187													
Ing.Lubomír Šúr - predseda družstva, Ing.Zdenka Strelcová - zootechnik						Pr.vek v mes.a dňoch: 55/29			Priemerná laktácia			2.58																
2 O H 3	S X	HORNÁ MIČINÁ		011		15	301	2558	4.19	107	3.38	86	47/10	64	304	3467	4.00	139	3.25	113	427	79	304	3294	4.02	133	3.27	108
2 O H 1	S X	DOLNÁ MIČINÁ		021		14	296	2710	4.30	117	3.19	86	44/17	79	288	3212	4.35	140	3.14	101	388	93	289	3137	4.34	136	3.14	99
Agrodružstvo Mičiná, družstvo						29	299	2631	4.24	112	3.29	86	46/ 0	143	295	3326	4.18	139	3.19	106	405	172	296	3209	4.19	135	3.20	103
Výsledky za predchádzajúci kontrolný rok						49	297	2408	4.36	105	3.08	74	40/22	147	298	2697	4.09	110	3.12	84	385	196	298	2625	4.15	109	3.11	82
SÍDLO Horná Mičiná						Stav kráv: 285			Vyradených kráv: 56			Zaradených prvôstok: 57			Narodených teliat: 180													
Pr.vek v mes.a dňoch: 78/26						Priemerná laktácia			4.24																			
2 O H 3	S X	HROCHOŤ		011		92	298	4196	4.30	181	3.30	138	39/ 5	158	295	4253	4.26	181	3.33	142	390	250	296	4232	4.27	181	3.32	141
Poľnohospodárske družstvo Hrochoť						92	298	4196	4.30	181	3.30	138	39/ 5	158	295	4253	4.26	181	3.33	142	390	250	296	4232	4.27	181	3.32	141
Výsledky za predchádzajúci kontrolný rok						51	292	3308	4.09	135	3.25	108	38/21	168	289	3600	4.20	151	3.26	117	381	219	290	3532	4.17	147	3.26	115
SÍDLO Hrochoť						Stav kráv: 300			Vyradených kráv: 81			Zaradených prvôstok: 80			Narodených teliat: 289													
Ján Šimko - predseda družstva						Pr.vek v mes.a dňoch: 70/15			Priemerná laktácia			3.36																
2 O H 3	S R X	PODKONICE		011		16	300	3753	4.13	155	3.18	119	41/13	61	298	4400	3.95	174	3.17	139	425	77	299	4266	3.99	170	3.17	135
Poľnohospodárske družstvo v Podkoniciach						16	300	3753	4.13	155	3.18	119	41/13	61	298	4400	3.95	174	3.17	139	425	77	299	4266	3.99	170	3.17	135
Výsledky za predchádzajúci kontrolný rok						14	300	3732	4.46	166	3.19	119	42/ 2	71	297	4220	4.48	189	3.18	134	401	85	297	4139	4.47	185	3.18	132
SÍDLO Podkonice						Stav kráv: 100			Vyradených kráv: 19			Zaradených prvôstok: 6			Narodených teliat: 97													
Pr.vek v mes.a dňoch: 87/24						Priemerná laktácia			4.35																			
2 O H 3	X H S	PONIKY		011		33	299	6024	3.70	223	3.22	194	40/ 9	133	299	6208	3.70	229	3.17	197	452	166	299	6171	3.70	228	3.18	196
Agro - Poniky, s.r.o.						33	299	6024	3.70	223	3.22	194	40/ 9	133	299	6208	3.70	229	3.17	197	452	166	299	6171	3.70	228	3.18	196
Výsledky za predchádzajúci kontrolný rok						40	293	5315	4.23	225	3.15	167	37/20	125	301	6616	3.97	263	3.13	207	436	165	299	6301	4.02	254	3.13	197
SÍDLO Poniky						Stav kráv: 312			Vyradených kráv: 114			Zaradených prvôstok: 77			Narodených teliat: 246													
Pr.vek v mes.a dňoch: 73/24						Priemerná laktácia			3.44																			
2 O H 1	X H S	PRIECHOD		011		7	297	7067	3.61	255	3.21	227	35/ 9	79	298	6932	3.77	261	3.28	228	429	86	297	6943	3.75	261	3.28	228
AGRO PRIECHOD,s.r.o. Priechod						7	297	7067	3.61	255	3.21	227	35/ 9	79	298	6932	3.77	261	3.28	228	429	86	297	6943	3.75	261	3.28	228
Výsledky za predchádzajúci kontrolný rok						41	300	6128	3.79	233	3.22	197	30/17	42	293	5889	3.76	222	3.17	187	441	83	297	6007	3.78	227	3.20	192
SÍDLO Priechod						Stav kráv: 116			Vyradených kráv: 50			Zaradených prvôstok: 48			Narodených teliat: 99													
Ján Palúch - konateľ						Pr.vek v mes.a dňoch: 61/ 6			Priemerná laktácia			3.10																

					-P R V Ě L A K T Ā C I E							-DRUHÉ A ĎALŠIE LAKTÁCIE							V Š E T K Y L A K T Ā C I E									
1	2	3	4	5	6	7	8	9	10	11	12	13	14	15	16	17	18	19	20	21	22	23	24	25	26	27	28	29

OKRES: BANSKÁ BYSTRICA

2 O H 3	S X	BEČOV		011	30	290	3713	4.03	150	3.21	119	34/20	163	291	4456	4.02	179	3.18	142	379	193	291	4341	4.02	175	3.19	138	
Polnohospodárske družstvo Sebedín-Bečov					30	290	3713	4.03	150	3.21	119	34/20	163	291	4456	4.02	179	3.18	142	379	193	291	4341	4.02	175	3.19	138	
Výsledky za predchádzajúci kontrolný rok					25	283	3227	4.05	131	3.18	103	35/ 3	168	290	4107	4.09	168	3.09	127	376	193	289	3993	4.09	163	3.10	124	
SÍDLO Sebedín - Bečov					Stav kráv: 190							Vyradených kráv: 44							Zaradených prvôstok: 36					Narodených teliat: 212				
Pr.vek v mes.a dňoch: 80/10 Priemerná laktácia 4.97																												
2 O H 3	S R X	SELCE		011	28	290	6191	3.77	233	3.49	216	38/ 1	35	290	6735	3.83	258	3.39	228	431	63	290	6493	3.81	247	3.43	223	
Roľnícke družstvo v Selciach					28	290	6191	3.77	233	3.49	216	38/ 1	35	290	6735	3.83	258	3.39	228	431	63	290	6493	3.81	247	3.43	223	
Výsledky za predchádzajúci kontrolný rok					15	294	4598	4.06	187	3.34	153	36/13	47	294	6252	3.93	246	3.39	212	399	62	294	5852	3.96	232	3.38	198	
SÍDLO Selce					Stav kráv: 113							Vyradených kráv: 63							Zaradených prvôstok: 73					Narodených teliat: 126				
Štefan Čulík - predseda družstva Pr.vek v mes.a dňoch: 50/22 Priemerná laktácia 2.91																												
2 O H 3	S X	STRELNÍKY		011	27	299	4433	4.23	188	3.37	150	30/ 4	166	297	4988	4.03	201	3.37	168	397	193	298	4910	4.05	199	3.37	165	
Polnohospodárske družstvo "BUKOVINA"					27	299	4433	4.23	188	3.37	150	30/ 4	166	297	4988	4.03	201	3.37	168	397	193	298	4910	4.05	199	3.37	165	
Výsledky za predchádzajúci kontrolný rok					42	301	3926	4.51	177	3.32	130	31/10	145	302	4839	4.52	219	3.30	160	388	187	301	4634	4.52	210	3.30	153	
SÍDLO Strelníky					Stav kráv: 219							Vyradených kráv: 130							Zaradených prvôstok: 34					Narodených teliat: 269				
Pr.vek v mes.a dňoch: 76/27 Priemerná laktácia 4.16																												
2 O H 3	H R S	SELCE		011	41	301	8292	3.33	276	3.17	263	33/17	47	298	7921	3.29	260	3.26	258	436	88	299	8094	3.31	268	3.21	260	
Barančia, s.r.o.					41	301	8292	3.33	276	3.17	263	33/17	47	298	7921	3.29	260	3.26	258	436	88	299	8094	3.31	268	3.21	260	
Výsledky za predchádzajúci kontrolný rok					24	302	7803	3.24	253	3.20	250	35/20	64	295	7526	3.31	249	3.25	244	406	88	297	7601	3.29	250	3.23	246	
SÍDLO Selce					Stav kráv: 109							Vyradených kráv: 44							Zaradených prvôstok: 47					Narodených teliat: 103				
Viliam Maruniak - riaditeľ Pr.vek v mes.a dňoch: 59/14 Priemerná laktácia 2.82																												
2 O H 3	R S X	SLOVENSKÁ LUPČA		011	83	298	6147	4.13	254	3.10	191	27/13	139	295	6689	4.07	272	3.22	215	406	222	296	6486	4.09	265	3.18	206	
Kostúr Ivan SHR farma Slovenská Lupča					83	298	6147	4.13	254	3.10	191	27/13	139	295	6689	4.07	272	3.22	215	406	222	296	6486	4.09	265	3.18	206	
Výsledky za predchádzajúci kontrolný rok					85	302	6527	4.14	270	3.16	206	31/25	135	295	6925	4.02	278	3.24	224	409	220	298	6771	4.07	275	3.21	217	
SÍDLO Podkonice					Stav kráv: 287							Vyradených kráv: 108							Zaradených prvôstok: 103					Narodených teliat: 266				
Pr.vek v mes.a dňoch: 58/22 Priemerná laktácia 3.22																												
2 S H 3	MB S R	MEDZIBROD		011	10	305	5998	4.03	242	3.15	189	28/27	27	302	7258	3.81	277	3.29	239	410	37	303	6917	3.86	267	3.26	225	
2 O H 3	R S H	MEDZIBROD		021	30	305	6725	3.76	253	3.16	212	28/19	63	304	7768	3.62	281	3.27	254	422	93	305	7431	3.66	272	3.24	241	
Vojtech Lihan SHR					40	305	6543	3.82	250	3.16	206	28/21	90	304	7615	3.68	280	3.28	249	418	130	304	7285	3.72	271	3.24	236	
Výsledky za predchádzajúci kontrolný rok					32	304	6434	3.83	247	3.23	208	28/ 4	103	301	7463	3.64	272	3.31	247	405	135	302	7219	3.68	266	3.29	237	
SÍDLO Medzibrod					Stav kráv: 174							Vyradených kráv: 59							Zaradených prvôstok: 50					Narodených teliat: 114				
Pr.vek v mes.a dňoch: 63/11 Priemerná laktácia 3.32																												
2 O H 1	H R S	BRUSNO		011	5	305	6242	3.95	247	3.14	196	28/15	20	300	7187	4.03	290	3.25	234	498	25	301	6998	4.02	281	3.23	226	
Ing.Eva Roštárová SHR f. Brusno-Jelšiny					5	305	6242	3.95	247	3.14	196	28/15	20	300	7187	4.03	290	3.25	234	498	25	301	6998	4.02	281	3.23	226	
Výsledky za predchádzajúci kontrolný rok					16	305	7598	4.21	320	3.20	243	27/26	22	305	7888	4.08	322	3.18	251	441	38	305	7766	4.14	321	3.18	247	
SÍDLO Banská Bystrica					Stav kráv: 63							Vyradených kráv: 37							Zaradených prvôstok: 35					Narodených teliat: 71				
Pr.vek v mes.a dňoch: 58/23 Priemerná laktácia 2.69																												
2 O H 1	X R S	SELCE		011	10	305	5525	3.68	203	3.27	181	27/29	22	303	6592	3.67	242	3.22	212	391	32	303	6259	3.67	230	3.24	203	
Miroslav Voskár súkromne hospod.roľník					10	305	5525	3.68	203	3.27	181	27/29	22	303	6592	3.67	242	3.22	212	391	32	303	6259	3.67	230	3.24	203	
Výsledky za predchádzajúci kontrolný rok					6	303	5726	3.81	218	3.16	181	36/13	24	299	6512	3.64	237	3.23	210	406	30	300	6355	3.67	233	3.22	204	
SÍDLO Selce					Stav kráv: 36							Vyradených kráv: 8							Zaradených prvôstok: 9					Narodených teliat: 26				
Pr.vek v mes.a dňoch: 57/ 8 Priemerná laktácia 3.42																												

					-P R V Ě L A K T Á C I E-							-DRUHÉ A ĎALŠIE LAKTÁCIE-							V Š E T K Y L A K T Á C I E									
1	2	3	4	5	6	7	8	9	10	11	12	13	14	15	16	17	18	19	20	21	22	23	24	25	26	27	28	29

OKRES: BANSKÁ BYSTRICA

2 O H 3 H B SLOVENSKÁ LUPČA 011	6 305	6043	3.86	233	3.17	192	40/30	33 301	6065	3.96	240	3.21	195	432	39 302	6062	3.94	239	3.20	194
BRAUNVIEH Mliečna farma	6 305	6043	3.86	233	3.17	192	40/30	33 301	6065	3.96	240	3.21	195	432	39 302	6062	3.94	239	3.20	194
Výsledky za predchádzajúci kontrolný rok	8 297	4941	4.62	228	3.07	152	35/ 2	39 296	5367	4.47	240	3.24	174	423	47 296	5295	4.49	238	3.21	170
SÍDLO Slovenská Lupča	Stav kráv: 68				Vyrazených kráv: 6				Zaradených prvôstok: 10				Narodených teliat: 5							
	Pr.vek v mes.a dňoch: 78/ 7				Priemerná laktácia: 3.39															

VÝSLEDKY ZA OKRES

BANSKÁ BYSTRICA

Výsledky za predchádzajúci kontrolný rok	549 299	5279	4.18	221	3.21	170	34/ 7	1470 297	5426	4.07	221	3.23	175	401	2019 297	5386	4.10	221	3.22	174
POLNOHOSP. DRUŽSTVÁ:	344 299	5048	4.10	207	3.28	166	35/26	913 296	5028	4.04	203	3.27	165	399	1257 297	5034	4.05	204	3.28	165
SÚKROMNÝ SEKTOR:	225 300	6591	3.79	250	3.15	208	31/ 8	563 299	6838	3.78	258	3.23	221	429	788 299	6767	3.78	256	3.21	217
ŠLACHTITELSKÉ CHOVY:	10 305	5998	4.03	242	3.15	189	28/27	27 302	7258	3.81	277	3.29	239	410	37 303	6917	3.86	267	3.26	225

OKRES: BANSKÁ ŠTIAVNICA

2 O H 1 X ILIJA 021	27 292	2656	4.24	113	3.36	89	33/21	84 287	2909	4.35	127	3.31	96 428	111 288	2848	4.33	123	3.32	95
Rodinná farma Nikolaj Ján	27 292	2656	4.24	113	3.36	89	33/21	84 287	2909	4.35	127	3.31	96 428	111 288	2848	4.33	123	3.32	95
Výsledky za predchádzajúci kontrolný rok	38 299	2917	3.91	114	3.29	96	35/11	100 297	3096	3.83	119	3.31	102 416	138 298	3046	3.86	117	3.31	101
SÍDLO Banská Štiavnica	Stav kráv: 183				Vyrazených kráv: 11				Zaradených prvôstok: 7				Narodených teliat: 122						
	Pr.vek v mes.a dňoch: 56/21				Priemerná laktácia: 4.38														

2 O H 1 X S PRENČOV 011	31 285	3819	3.71	142	3.37	129	40/25	101 291	4132	3.59	148	3.38	140 446	132 290	4058	3.62	147	3.38	137
2 O H 1 S X PRENČOV 012	13 277	3955	3.39	134	3.36	133	38/28	23 289	4079	3.51	143	3.45	141 452	36 285	4034	3.47	140	3.42	138
<i>Chov spolu</i> 01	44 283	3859	3.61	139	3.37	130	40/ 8	124 291	4122	3.58	147	3.39	140 448	168 289	4053	3.59	145	3.39	137
2 O H 1 X S SVÄTÝ ANTON 021	27 290	3527	3.68	130	3.32	117	37/11	63 295	4155	3.56	148	3.27	136 408	90 294	3966	3.59	143	3.29	130
2 O H 1 X S SVÄTÝ ANTON 022	29 296	3830	3.58	137	3.33	128	37/30	58 290	4368	3.55	155	3.38	148 414	87 292	4188	3.56	149	3.36	141
<i>Chov spolu</i> 02	56 294	3684	3.62	133	3.33	123	37/21	121 293	4257	3.56	151	3.33	142 411	177 293	4076	3.58	146	3.33	136
Rolnicke družstvo "SITNO" Prenčov	100 289	3761	3.62	136	3.34	126	38/25	245 292	4189	3.57	149	3.36	141 429	345 291	4065	3.58	146	3.36	136
Výsledky za predchádzajúci kontrolný rok	19 292	3439	3.93	135	3.28	113	41/16	130 291	3532	3.88	137	3.25	115 450	149 291	3520	3.88	137	3.25	114
SÍDLO Prenčov	Stav kráv: 453				Vyrazených kráv: 165				Zaradených prvôstok: 192				Narodených teliat: 393						
Ing.Ján Macko - predseda družstva, Stanislav Slančík - zootechnik	Pr.vek v mes.a dňoch: 66/13				Priemerná laktácia: 3.95														

2 O H 1 X BANSKÁ BELÁ 011	6 305	1789	4.56	81	3.00	54	42/10	15 292	2073	4.37	91	3.23	67 426	21 296	1992	4.42	88	3.17	63
AGRO BELÁ, s.r.o.	6 305	1789	4.56	81	3.00	54	42/10	15 292	2073	4.37	91	3.23	67 426	21 296	1992	4.42	88	3.17	63
Výsledky za predchádzajúci kontrolný rok	1 305	2441	4.22	103	3.07	75		28 285	2076	3.69	77	3.20	66 439	29 286	2088	3.71	77	3.20	67
SÍDLO Banská Štiavnica	Stav kráv: 54				Vyrazených kráv: 9				Zaradených prvôstok: 5				Narodených teliat: 43						
	Pr.vek v mes.a dňoch: 77/ 9				Priemerná laktácia: 3.78														

VÝSLEDKY ZA OKRES

BANSKÁ ŠTIAVNICA

Výsledky za predchádzajúci kontrolný rok	58 297	3080	3.92	121	3.29	101	39/ 7	258 293	3205	3.85	123	3.27	105 436	316 293	3182	3.86	123	3.27	104
POLNOHOSP. DRUŽSTVÁ:	100 289	3761	3.62	136	3.34	126	38/25	245 292	4189	3.57	149	3.36	141 429	345 291	4065	3.58	146	3.36	136
SÚKROMNÝ SEKTOR:	33 294	2498	4.28	107	3.31	83	35/20	99 288	2782	4.36	121	3.30	92 427	132 290	2711	4.34	118	3.31	90

					-P R V Ě L A K T Á C I E							-DRUHÉ A ĎALŠIE LAKTÁCIE							V Š E T K Y L A K T Á C I E									
1	2	3	4	5	6	7	8	9	10	11	12	13	14	15	16	17	18	19	20	21	22	23	24	25	26	27	28	29

OKRES: BREZNO

2 O H 1	R X S	PODKOREŇOVÁ		021	17	293	4793	3.45	165	3.21	154	34/12	63	298	5936	3.46	206	3.25	193	398	80	297	5693	3.46	197	3.24	184			
2 O H 1	R S X	PODKOREŇOVÁ		022	16	302	5053	3.65	184	3.22	163	34/ 6	59	294	6163	3.54	218	3.20	197	412	75	296	5926	3.56	211	3.21	190			
2 O H 1	R X S	PODKOREŇOVÁ		023	13	299	5404	3.39	183	3.20	173	33/22	69	296	6191	3.30	204	3.18	197	431	82	297	6066	3.31	201	3.18	193			
		<i>Chov spolu</i>		<i>02</i>	<i>46</i>	<i>298</i>	<i>5056</i>	<i>3.50</i>	<i>177</i>	<i>3.21</i>	<i>162</i>	<i>34/ 4</i>	<i>191</i>	<i>296</i>	<i>6098</i>	<i>3.43</i>	<i>209</i>	<i>3.21</i>	<i>196</i>	<i>414</i>	<i>237</i>	<i>297</i>	<i>5896</i>	<i>3.44</i>	<i>203</i>	<i>3.21</i>	<i>189</i>			
2 O H 1	R X S	PODKOREŇOVÁ FARMA		031	65	300	5899	4.40	259	3.24	191	35/14	145	295	6476	4.30	278	3.23	209	425	210	297	6297	4.32	272	3.23	204			
2 O H 2	R H X	DOLNÁ LEHOTA		061	80	301	5638	5.03	283	3.24	182	36/ 1	42	294	6230	4.65	290	3.20	200	448	122	299	5842	4.89	286	3.22	188			
Poľ.družstvo 'ĎUMBIER'so sídlom v Brezne					191	300	5587	4.47	250	3.23	181	35/12	378	296	6258	3.91	245	3.21	201	422	569	297	6033	4.08	246	3.22	194			
Výsledky za predchádzajúci kontrolný rok					103	298	4555	4.40	200	3.15	144	31/28	295	294	5304	4.01	212	3.16	168	416	398	295	5110	4.10	209	3.16	161			
SÍDLO Brezno					Stav kráv: 640							Vyradených kráv: 228							Zaradených prvôstok: 186							Narodených teliat: 584				
Ing.Daniel Bačko - predseda družstva, Ing.Marian Lihan - zootechnik					Pr.vek v mes.a dňoch: 60/ 0														Priemerná laktácia 3.00											
2 O H 1	S R	BRAVÁCOVO		021	17	296	3480	4.56	159	3.16	110	42/ 6	105	295	3611	4.61	167	3.16	114	401	122	296	3593	4.61	166	3.16	113			
Poľnohospod.družstvo so sídlom v Benuši					17	296	3480	4.56	159	3.16	110	42/ 6	105	295	3611	4.61	167	3.16	114	401	122	296	3593	4.61	166	3.16	113			
Výsledky za predchádzajúci kontrolný rok					13	294	3149	4.12	130	3.03	96	36/ 4	80	292	3348	4.19	140	3.13	105	414	93	293	3320	4.18	139	3.12	103			
SÍDLO Beňuš					Stav kráv: 169							Vyradených kráv: 13							Zaradených prvôstok: 34							Narodených teliat: 125				
Ing.Jozef Michelčík - predseda družstva					Pr.vek v mes.a dňoch: 87/25														Priemerná laktácia 4.80											
2 O H 2	S X	ČIERNY BALOG		012	50	295	3799	4.01	152	3.25	124	40/15	82	286	4277	4.03	172	3.26	140	527	132	289	4096	4.02	165	3.26	133			
POĽNOPRODUKT Čierny Balog, družstvo					50	295	3799	4.01	152	3.25	124	40/15	82	286	4277	4.03	172	3.26	140	527	132	289	4096	4.02	165	3.26	133			
Výsledky za predchádzajúci kontrolný rok					1	244	1848	3.90	72	3.03	56	26/ 2	5	278	2787	3.92	109	3.07	86	414	6	272	2630	3.92	103	3.07	81			
SÍDLO Čierny Balog					Stav kráv: 211							Vyradených kráv: 60							Zaradených prvôstok: 49							Narodených teliat: 109				
Ing.Lubomír Žák - predseda družstva, Dušan Kupec - zootechnik					Pr.vek v mes.a dňoch: 77/22														Priemerná laktácia 4.12											
2 O H 1	S X	JASENIE		011										12	265	4772	3.81	182	3.23	154	417	12	265	4772	3.81	182	3.23	154		
2 O H 1	S	JASENIE		012										7	277	5296	4.76	252	3.30	175	421	7	277	5296	4.76	252	3.30	175		
		<i>Chov spolu</i>		<i>01</i>										<i>19</i>	<i>269</i>	<i>4965</i>	<i>4.18</i>	<i>208</i>	<i>3.26</i>	<i>162</i>	<i>418</i>	<i>19</i>	<i>269</i>	<i>4965</i>	<i>4.18</i>	<i>208</i>	<i>3.26</i>	<i>162</i>		
Poľnohospodárske družstvo Jasenie														19	269	4965	4.18	208	3.26	162	418	19	269	4965	4.18	208	3.26	162		
Výsledky za predchádzajúci kontrolný rok					28	303	3663	4.50	165	3.15	115	31/15	81	298	4929	4.34	214	3.18	157	435	109	300	4604	4.37	201	3.17	146			
SÍDLO Jasenie					Stav kráv: 193							Vyradených kráv: 43							Zaradených prvôstok: 27							Narodených teliat: 159				
Ing.Iveta Bullová - predseda družstva, Zdena Beličáková - zootechnik					Pr.vek v mes.a dňoch: 65/ 4														Priemerná laktácia 3.61											
2 O H 2	X	POHORELÁ		011	45	296	4445	3.92	174	3.36	149	40/14	125	297	4602	3.84	177	3.42	157	381	170	297	4560	3.86	176	3.40	155			
Poľnohospodárske družstvo Agropohorelá					45	296	4445	3.92	174	3.36	149	40/14	125	297	4602	3.84	177	3.42	157	381	170	297	4560	3.86	176	3.40	155			
Výsledky za predchádzajúci kontrolný rok					30	295	4003	3.83	153	3.31	133	36/23	145	298	4380	3.79	166	3.37	148	393	175	298	4315	3.79	164	3.36	145			
SÍDLO Pohorelá					Stav kráv: 203							Vyradených kráv: 49							Zaradených prvôstok: 24							Narodených teliat: 138				
Ing.Iveta Bullová - predseda družstva, Zdena Beličáková - zootechnik					Pr.vek v mes.a dňoch: 52/ 5														Priemerná laktácia 3.81											
2 O H 1	X	ŠUMIAC		011										1	286	3584	3.96	142	3.24	116	545	1	286	3584	3.96	142	3.24	116		
Poľnohospodárske družstvo Šumiac															1	286	3584	3.96	142	3.24	116	545	1	286	3584	3.96	142	3.24	116	
Výsledky za predchádzajúci kontrolný rok																														
SÍDLO Šumiac					Stav kráv: 116							Vyradených kráv:							Zaradených prvôstok:							Narodených teliat: 63				
Ing.Iveta Bullová - predseda družstva, Zdena Beličáková - zootechnik					Pr.vek v mes.a dňoch: 71/ 6														Priemerná laktácia 3.00											
2 O H 1	X S	POLOMKA		011	50	298	2776	3.97	110	3.04	84	36/12	82	281	3148	3.99	125	3.13	98	398	132	288	3007	3.98	120	3.10	93			
AGROPOLOČNOSŤ POLOMKA s.r.o.					50	298	2776	3.97	110	3.04	84	36/12	82	281	3148	3.99	125	3.13	98	398	132	288	3007	3.98	120	3.10	93			
Výsledky za predchádzajúci kontrolný rok					19	295	3092	4.52	140	3.19	99	53/10	111	288	3304	4.45	147	3.17	105	395	130	289	3273	4.46	146	3.17	104			
SÍDLO Polomka					Stav kráv: 185							Vyradených kráv: 38							Zaradených prvôstok: 50							Narodených teliat: 202				
Marta Ocelová - konateľ, Matej Betka - zootechnik					Pr.vek v mes.a dňoch: 62/ 8														Priemerná laktácia 3.81											

					-P R V Ě L A K T Á C I E-							-DRUHÉ A ĎALŠIE LAKTÁCIE-							V Š E T K Y L A K T Á C I E									
1	2	3	4	5	6	7	8	9	10	11	12	13	14	15	16	17	18	19	20	21	22	23	24	25	26	27	28	29

OKRES: BREZNO

2 O H 1	B	TELGÁRT		011		8 299	4471	3.72	166	3.17	142	33/24	14 300	4718	3.87	183	3.48	164	387	22 300	4628	3.82	177	3.37	156			
Ing.Štefan Lunter SHR						8 299	4471	3.72	166	3.17	142	33/24	14 300	4718	3.87	183	3.48	164	387	22 300	4628	3.82	177	3.37	156			
Výsledky za predchádzajúci kontrolný rok						3 305	5166	4.35	225	3.20	165	35/30	15 297	5062	4.33	219	3.43	173	396	18 298	5079	4.33	220	3.39	172			
SÍDLO Telgárt č. 82						Stav kráv: 24					Vyradených kráv: 4					Zaradených prvôstok: 5					Narodených teliat: 10							
Ing.Štefan Lunter - majiteľ						Pr.vek v mes.a dňoch: 70/18										Priemerná laktácia 3.81												
2 O H 2	X S	PREDAJNÁ		011		4 285	4311	3.93	169	3.22	139	35/12	47 288	4582	4.18	191	3.27	150	399	51 288	4560	4.16	190	3.26	149			
AGROJAS, s.r.o.						4 285	4311	3.93	169	3.22	139	35/12	47 288	4582	4.18	191	3.27	150	399	51 288	4560	4.16	190	3.26	149			
Výsledky za predchádzajúci kontrolný rok						12 297	2455	4.13	101	3.30	81	33/10	26 281	3341	4.36	146	3.28	109	497	38 286	3061	4.30	132	3.28	100			
SÍDLO Predajná						Stav kráv: 114					Vyradených kráv: 26					Zaradených prvôstok: 22					Narodených teliat: 116							
Ing.Ján Petrovič - konateľ, Marta Kubacká - zootechnik						Pr.vek v mes.a dňoch: 76/24										Priemerná laktácia 4.55												
2 O H 3	S X	HELPA		011		90 287	3927	3.98	156	3.30	130	34/ 5	122 288	4706	3.92	184	3.28	154	405	212 287	4375	3.94	173	3.29	144			
Agrohelf s.r.o. Helpa						90 287	3927	3.98	156	3.30	130	34/ 5	122 288	4706	3.92	184	3.28	154	405	212 287	4375	3.94	173	3.29	144			
Výsledky za predchádzajúci kontrolný rok						30 296	3467	3.89	135	3.19	111	34/17	108 292	4001	4.03	161	3.28	131	434	138 292	3885	4.00	155	3.26	127			
SÍDLO Helpa						Stav kráv: 257					Vyradených kráv: 73					Zaradených prvôstok: 55					Narodených teliat: 243							
Michal Ďurica - riaditeľ, Marta Kubandová - zootechnik						Pr.vek v mes.a dňoch: 64/ 2										Priemerná laktácia 3.53												

VÝSLEDKY ZA OKRES

BREZNO						455 296	4530	4.24	192	3.24	147	36/10	975 292	5007	3.99	200	3.25	163	418	1430 293	4856	4.06	197	3.25	158
Výsledky za predchádzajúci kontrolný rok						242 297	3919	4.26	167	3.18	125	33/23	878 294	4411	4.08	180	3.22	142	418	1120 294	4305	4.11	177	3.21	138
POLNOHOSP. DRUŽSTVÁ:						303 298	5004	4.34	217	3.25	163	37/ 3	710 294	5308	3.99	212	3.25	172	424	1013 295	5217	4.09	213	3.25	169
SÚKROMNÝ SEKTOR:						152 292	3587	3.96	142	3.22	116	34/25	265 286	4202	3.98	167	3.25	137	401	417 288	3978	3.98	158	3.24	129

OKRES: DETVA

2 O H 1	H X	KLOKOČ		011										3 287	4905	3.57	175	3.02	148	399	3 287	4905	3.57	175	3.02	148		
AGRO-družstvo Klokoč - dedina														3 287	4905	3.57	175	3.02	148	399	3 287	4905	3.57	175	3.02	148		
Výsledky za predchádzajúci kontrolný rok														15 297	4529	3.83	173	3.22	146	459	15 297	4529	3.83	173	3.22	146		
SÍDLO Klokoč - Dedina						Stav kráv: 96					Vyradených kráv: 21					Zaradených prvôstok: 20					Narodených teliat: 77							
Ing.Jozef Hukel - predseda družstva						Pr.vek v mes.a dňoch: 82/16										Priemerná laktácia 4.17												
2 O H 1	S X	KRIVÁŇ		011		61 291	5204	3.47	180	3.43	179	32/22	153 290	5892	3.42	201	3.40	200	396	214 290	5696	3.43	195	3.41	194			
Roľnícke družstvo Kriváň						61 291	5204	3.47	180	3.43	179	32/22	153 290	5892	3.42	201	3.40	200	396	214 290	5696	3.43	195	3.41	194			
Výsledky za predchádzajúci kontrolný rok						79 291	5242	3.59	188	3.38	177	32/21	136 294	5885	3.55	209	3.33	196	397	215 293	5649	3.56	201	3.35	189			
SÍDLO Kriváň						Stav kráv: 237					Vyradených kráv: 86					Zaradených prvôstok: 54					Narodených teliat: 231							
Ing.Štefan Ďurica - predseda družstva, Ing.Andrea Michalová - zootechnik						Pr.vek v mes.a dňoch: 59/17										Priemerná laktácia 3.57												
2 O H 3	S R X	DETVÁ		011		178 302	5710	4.42	252	3.46	198	29/12	204 294	6206	4.32	268	3.37	209	384	382 298	5975	4.36	261	3.41	204			
2 O H 3	H S X	ŽELOBUDZA		031		85 299	6700	3.95	265	3.32	222	29/ 5	156 293	6369	3.95	252	3.34	213	399	241 295	6486	3.95	256	3.33	216			
AGROSEV, spol. s r.o. Detva						263 301	6030	4.25	256	3.41	206	29/10	360 294	6277	4.16	261	3.35	211	390	623 297	6172	4.19	259	3.38	208			
Výsledky za predchádzajúci kontrolný rok						200 298	5731	4.17	239	3.33	191	32/ 0	370 291	6015	4.13	249	3.29	198	384	570 293	5915	4.15	245	3.30	195			
SÍDLO Detva						Stav kráv: 1025					Vyradených kráv: 504					Zaradených prvôstok: 521					Narodených teliat: 933							
Ing.Pavel Krajči - konateľ, Ing.Jana Karnayová - zootechnik						Pr.vek v mes.a dňoch: 51/ 7										Priemerná laktácia 3.15												

VÝSLEDKY ZA OKRES

DETVÁ						324 299	5874	4.12	242	3.41	201	29/29	516 293	6155	3.94	243	3.37	207	392	840 295	6047	4.01	242	3.38	205
Výsledky za predchádzajúci kontrolný rok						279 296	5592	4.02	225	3.34	187	32/ 6	521 292	5938	3.97	236	3.30	196	389	800 293	5818	3.99	232	3.31	193
POLNOHOSP. DRUŽSTVÁ:						61 291	5204	3.47	180	3.43	179	32/22	156 290	5873	3.42	201	3.39	199	396	217 290	5685	3.43	195	3.40	194
SÚKROMNÝ SEKTOR:						263 301	6030	4.25	256	3.41	206	29/10	360 294	6277	4.16	261	3.35	211	390	623 297	6172	4.19	259	3.38	208

					- P R V Ě L A K T Á C I E -							- DRUHÉ A ĎALŠIE LAKTÁCIE -							V Š E T K Y L A K T Á C I E									
1	2	3	4	5	6	7	8	9	10	11	12	13	14	15	16	17	18	19	20	21	22	23	24	25	26	27	28	29

OKRES: KRUPINA

2 O H 1	R H S	BZOVÍK		012	70	299	5671	3.36	191	3.36	190	32/29	182	297	6355	3.33	212	3.32	211	424	252	297	6165	3.34	206	3.33	205					
2 O H 3	H R S	JALŠOVÍK		041	57	291	5561	4.00	222	3.34	186	31/10	155	292	7230	3.99	289	3.27	236	439	212	292	6781	3.99	271	3.28	223					
2 O H 1	H R X	ZEMIANSKY VRBOVOK		081	1	305	5050	3.21	162	3.39	171	32/ 5	2	289	6009	3.83	230	3.45	208	444	3	294	5689	3.64	207	3.43	195					
Roľnícke družstvo Bzovík					128	296	5617	3.64	204	3.35	188	32/ 6	339	294	6753	3.66	247	3.30	223	431	467	295	6442	3.65	235	3.31	213					
Výsledky za predchádzajúci kontrolný rok					164	297	4710	3.80	179	3.18	150	31/11	363	296	5560	3.78	210	3.25	181	424	527	296	5296	3.79	201	3.23	171					
SÍDLO Bzovík					Stav kráv: 650							Vyradených kráv: 266							Zaradených prvôstok: 278							Narodených teliat: 633						
Ing.Juraj Petruš - predseda družstva, Ľubomír Ďatko - zootechnik					Pr.vek v mes.a dňoch: 56/ 8														Priemerná laktácia 3.07													
2 S H 1	S	CEROVO		011	22	300	5512	3.19	176	3.45	190	33/18	71	289	5695	3.27	186	3.43	195	416	93	292	5652	3.25	184	3.43	194					
2 S H 1	S	CEROVO		021	18	291	5716	3.13	179	3.41	195	31/13	48	285	6178	3.20	198	3.45	213	409	66	287	6052	3.18	192	3.44	208					
Roľnícke družstvo Cerovan, družstvo					40	296	5604	3.16	177	3.43	192	32/19	119	287	5890	3.24	191	3.44	202	413	159	290	5818	3.22	187	3.43	200					
Výsledky za predchádzajúci kontrolný rok					29	294	4775	3.36	160	3.41	163	27/11	139	291	5375	3.37	181	3.46	186	435	168	291	5272	3.37	178	3.45	182					
SÍDLO Cerovo					Stav kráv: 184							Vyradených kráv: 107							Zaradených prvôstok: 88							Narodených teliat: 176						
Jozef Bárto - predseda družstva, Ing.Dušan Močár -					Pr.vek v mes.a dňoch: 58/28														Priemerná laktácia 3.04													
2 O H 1	S X	ČABRAĎSKÝ VRBOVOK		011	30	296	3741	3.98	149	3.22	120	38/13	49	294	4578	3.75	171	3.28	150	432	79	295	4260	3.83	163	3.26	139					
AGRODRUŽSTVO ČABRAD Čabradský Vrbovok					30	296	3741	3.98	149	3.22	120	38/13	49	294	4578	3.75	171	3.28	150	432	79	295	4260	3.83	163	3.26	139					
Výsledky za predchádzajúci kontrolný rok					5	296	3199	3.79	121	3.30	106	38/12	9	289	3772	3.78	143	3.36	127	378	14	292	3567	3.78	135	3.34	119					
SÍDLO Čabradský Vrbovok					Stav kráv: 122							Vyradených kráv: 11							Zaradených prvôstok: 27							Narodených teliat: 89						
Margita Sýkorová - predseda družstva, Rastislav Krátky - zootechnik					Pr.vek v mes.a dňoch: 70/ 3														Priemerná laktácia 3.47													
2 O N 1	R S H	HONTIANSKE TESÁRE		021	24	303	6475	3.20	207	3.27	212	31/23	58	301	6665	3.28	219	3.32	221	480	82	301	6609	3.26	215	3.30	218					
AGROHONT DUDINCE, družstvo					24	303	6475	3.20	207	3.27	212	31/23	58	301	6665	3.28	219	3.32	221	480	82	301	6609	3.26	215	3.30	218					
Výsledky za predchádzajúci kontrolný rok					30	300	5932	3.42	203	3.24	192	32/27	41	293	6185	3.44	213	3.24	201	432	71	296	6078	3.43	209	3.24	197					
SÍDLO Dudince					Stav kráv: 108							Vyradených kráv: 36							Zaradených prvôstok: 28							Narodených teliat: 64						
Ján Hajnal - zootechnik					Pr.vek v mes.a dňoch: 57/29														Priemerná laktácia 2.58													
2 O H 1	S X H	DRIEŇOVO		011	7	300	5106	3.26	166	2.99	152	34/18	63	293	4986	3.63	181	3.27	163	413	70	294	4998	3.59	180	3.24	162					
Hontianske výrobné družstvo Horný Badín					7	300	5106	3.26	166	2.99	152	34/18	63	293	4986	3.63	181	3.27	163	413	70	294	4998	3.59	180	3.24	162					
Výsledky za predchádzajúci kontrolný rok					22	303	3740	3.67	137	3.23	121	27/21	54	294	4355	3.63	158	3.28	143	394	76	297	4177	3.64	152	3.26	136					
SÍDLO Horný Badín					Stav kráv: 78							Vyradených kráv: 16							Zaradených prvôstok: 15							Narodených teliat: 66						
Jozef Svoreň - predseda družstva, Ján Šulc - zootechnik					Pr.vek v mes.a dňoch: 66/22														Priemerná laktácia 3.58													
2 O H 1	S R X	HONTIANSKÉ NEMCE		021	13	294	4867	3.90	190	3.40	165	31/ 5	62	295	5527	3.85	213	3.35	185	437	75	295	5412	3.86	209	3.35	182					
AGROSPOL Hontianske Nemce, družstvo					13	294	4867	3.90	190	3.40	165	31/ 5	62	295	5527	3.85	213	3.35	185	437	75	295	5412	3.86	209	3.35	182					
Výsledky za predchádzajúci kontrolný rok					63	298	4994	3.83	191	3.39	169	31/28	95	290	5369	3.76	202	3.34	179	428	158	293	5220	3.79	198	3.36	175					
SÍDLO Hontianske Nemce					Stav kráv: 177							Vyradených kráv: 60							Zaradených prvôstok: 82							Narodených teliat: 108						
Ing.Miroslav Prístavka - predseda družstva, Ján Forgáč - zootechnik					Pr.vek v mes.a dňoch: 58/ 1														Priemerná laktácia 3.15													
2 O H 1	S R	LITAVA		011	12	301	4879	3.81	186	3.26	159	33/27	76	298	5212	3.91	204	3.30	172	457	88	298	5167	3.90	202	3.30	170					
2 O H 1	S R	FARMA		031	23	294	5003	3.78	189	3.37	169	33/18	73	296	5789	3.70	214	3.32	192	450	96	295	5600	3.71	208	3.33	187					
Družstvo AGRA Litava					35	297	4960	3.79	188	3.33	165	33/22	149	297	5495	3.80	209	3.31	182	454	184	297	5393	3.80	205	3.32	179					
Výsledky za predchádzajúci kontrolný rok					42	300	4906	3.84	188	3.32	163	27/ 7	184	295	5265	3.77	198	3.32	175	440	226	296	5198	3.78	197	3.32	172					
SÍDLO Litava					Stav kráv: 290							Vyradených kráv: 79							Zaradených prvôstok: 69							Narodených teliat: 235						
Mária Sluková - predseda družstva, Pavol Nácesta - zootechnik					Pr.vek v mes.a dňoch: 70/ 3														Priemerná laktácia 3.82													
2 O H 1	S	SENOHRAD		011	70	287	4508	3.70	167	3.38	152	30/ 4	130	288	5192	3.72	193	3.41	177	389	200	288	4953	3.71	184	3.40	168					
2 O H 1	S X	SENOHRAD		012	29	287	4262	3.64	155	3.38	144	29/23	150	290	5364	3.71	199	3.41	183	405	179	289	5185	3.70	192	3.40	176					
Poľnohospodárske družstvo Senohrad					99	287	4436	3.68	163	3.38	150	30/ 1	280	289	5284	3.71	196	3.41	180	398	379	288	5062	3.71	188	3.40	172					
Výsledky za predchádzajúci kontrolný rok					85	300	4592	3.58	164	3.32	152	27/ 3	248	298	5346	3.63	194	3.33	178	393	333	299	5154	3.62	187	3.33	171					
SÍDLO Senohrad					Stav kráv: 433							Vyradených kráv: 123							Zaradených prvôstok: 93							Narodených teliat: 448						
Ing.Jozef Golian - predseda družstva, Anna Vajsová - vedúca ŽV					Pr.vek v mes.a dňoch: 63/29														Priemerná laktácia 3.67													

					-P R V Ě L A K T Á C I E-							-DRUHÉ A ĎALŠIE LAKTÁCIE-							V Š E T K Y L A K T Á C I E									
1	2	3	4	5	6	7	8	9	10	11	12	13	14	15	16	17	18	19	20	21	22	23	24	25	26	27	28	29

OKRES: KRUPINA

2 O H 1 S R X BEBRAVA	011	28 297	6348	3.94	250	3.24	205	27/21	87 297	7286	3.80	277	3.28	239	435	115 297	7058	3.83	270	3.27	231			
AGROCHOV s.r.o. BEBRAVA		28 297	6348	3.94	250	3.24	205	27/21	87 297	7286	3.80	277	3.28	239	435	115 297	7058	3.83	270	3.27	231			
Výsledky za predchádzajúci kontrolný rok		34 295	5776	4.02	232	3.24	187	29/ 3	82 296	7133	3.79	270	3.21	229	408	116 296	6735	3.84	259	3.22	217			
SÍDLO Krupina		Stav kráv: 143					Vyradených kráv: 54					Zaradených prvôstok: 47					Narodených teliat: 109							
Pavel Jombík - majiteľ, Peter Jombík - zootechnik											Pr.vek v mes.a dňoch: 60/13											Priemerná laktácia		3.33

VÝSLEDKY ZA OKRES

KRUPINA

Výsledky za predchádzajúci kontrolný rok		479 298	4839	3.74	181	3.27	158	29/25	1262 295	5457	3.68	201	3.30	180	420	1741 296	5287	3.70	195	3.29	174
POLNOHOSP. DRUŽSTVÁ:		376 294	5113	3.59	184	3.34	171	32/ 9	1119 293	5859	3.63	213	3.34	196	426	1495 293	5671	3.62	206	3.34	190
SÚKROMNÝ SEKTOR:		28 297	6348	3.94	250	3.24	205	27/21	87 297	7286	3.80	277	3.28	239	435	115 297	7058	3.83	270	3.27	231
ŠLACHTITELSKÉ CHOVY:		40 296	5604	3.16	177	3.43	192	32/19	119 287	5890	3.24	191	3.44	202	413	159 290	5818	3.22	187	3.43	200

OKRES: LUČENEC

2 O N 1 S H LADOVO	011	20 300	3410	3.87	132	3.14	107	47/18	48 300	3559	3.85	137	3.21	114	441	68 300	3516	3.85	136	3.19	112			
Školský majetok		20 300	3410	3.87	132	3.14	107	47/18	48 300	3559	3.85	137	3.21	114	441	68 300	3516	3.85	136	3.19	112			
Výsledky za predchádzajúci kontrolný rok		18 297	2915	4.03	118	3.10	90	47/ 3	65 296	3123	4.02	126	3.15	98	444	83 296	3078	4.03	124	3.14	97			
SÍDLO Lučenec		Stav kráv: 104					Vyradených kráv: 15					Zaradených prvôstok: 17					Narodených teliat: 81							
Ing.Emil Ďurica - riaditeľ											Pr.vek v mes.a dňoch: 85/25											Priemerná laktácia		4.13

2 O H 1 X S X ÁBELOVÁ	011	13 297	2751	4.13	114	3.13	86	28/ 8	45 288	3684	4.23	156	3.12	115	456	58 290	3475	4.21	146	3.12	109			
AGRO Družstvo Ábelová		13 297	2751	4.13	114	3.13	86	28/ 8	45 288	3684	4.23	156	3.12	115	456	58 290	3475	4.21	146	3.12	109			
Výsledky za predchádzajúci kontrolný rok		15 296	3080	4.31	133	3.18	98	39/16	38 295	3467	4.31	149	3.12	108	440	53 295	3357	4.31	145	3.14	105			
SÍDLO Ábelová		Stav kráv: 92					Vyradených kráv: 39					Zaradených prvôstok: 7					Narodených teliat: 63							
Ing.Peter Ďurica - predseda											Pr.vek v mes.a dňoch: 72/10											Priemerná laktácia		3.96

2 O N 1 H TOMÁŠOVCE	011	117 303	7429	4.17	310	3.36	250	28/28	214 302	7661	4.20	322	3.32	254	423	331 302	7579	4.19	318	3.33	252			
Agrotom s.r.o. Tomášovce		117 303	7429	4.17	310	3.36	250	28/28	214 302	7661	4.20	322	3.32	254	423	331 302	7579	4.19	318	3.33	252			
Výsledky za predchádzajúci kontrolný rok		130 304	6739	3.99	269	3.27	221	28/24	247 302	6976	3.91	273	3.21	224	415	377 303	6894	3.94	271	3.23	223			
SÍDLO Tomášovce		Stav kráv: 515					Vyradených kráv: 194					Zaradených prvôstok: 206					Narodených teliat: 438							
Ing.Ján Kanda - ved.úseku ŽV											Pr.vek v mes.a dňoch: 56/ 7											Priemerná laktácia		2.82

VÝSLEDKY ZA OKRES

LUČENEC

Výsledky za predchádzajúci kontrolný rok		299 301	5492	3.93	216	3.25	179	32/26	714 299	5483	3.92	215	3.23	177	434	1013 300	5486	3.93	215	3.23	177
POLNOHOSP. DRUŽSTVÁ:		13 297	2751	4.13	114	3.13	86	28/ 8	45 288	3684	4.23	156	3.12	115	456	58 290	3475	4.21	146	3.12	109
POLNOHOSP. ŠKOLY:		20 300	3410	3.87	132	3.14	107	47/18	48 300	3559	3.85	137	3.21	114	441	68 300	3516	3.85	136	3.19	112
SÚKROMNÝ SEKTOR:		117 303	7429	4.17	310	3.36	250	28/28	214 302	7661	4.20	322	3.32	254	423	331 302	7579	4.19	318	3.33	252

					-P R V Ě L A K T Á C I E							-DRUHÉ A ĎALŠIE LAKTÁCIE							V Š E T K Y L A K T Á C I E									
1	2	3	4	5	6	7	8	9	10	11	12	13	14	15	16	17	18	19	20	21	22	23	24	25	26	27	28	29

OKRES: POLTÁR

6 O N 3	S H	VELKÁ SUCHÁ		012	77	299	4484	4.30	193	3.24	145	33/14	147	294	4742	4.43	210	3.28	156	410	224	296	4653	4.39	204	3.27	152	
Poln.družstvo so sídlom Hrnč. Zalužanoch					77	299	4484	4.30	193	3.24	145	33/14	147	294	4742	4.43	210	3.28	156	410	224	296	4653	4.39	204	3.27	152	
Výsledky za predchádzajúci kontrolný rok					103	296	3491	4.07	142	3.13	109	31/25	164	295	4231	4.24	179	3.09	131	408	267	296	3946	4.18	165	3.11	123	
SÍDLO Hrnčiarske Zalužany					Stav kráv: 303			Vyradených kráv: 118			Zaradených prvôstok: 113			Narodených teliat: 245			Pr.vek v mes.a dňoch: 59/27			Priemerná laktácia: 2.97								
2 O N 1	S	VELKÁ VES		022	16	293	5052	3.99	202	3.51	177	36/25	43	296	5588	4.21	235	3.52	196	417	59	296	5443	4.16	226	3.52	191	
2 O N 1	S R X	VELKÁ VES		023	14	302	4360	3.98	174	3.40	148	34/22	41	296	4489	3.92	176	3.41	153	409	55	298	4456	3.93	175	3.41	152	
Chov spolu 02					30	298	4729	3.99	189	3.46	164	35/25	84	296	5052	4.09	206	3.47	175	413	114	297	4967	4.06	202	3.47	172	
Polnohos. družstvo "KALINOVČAN" Kalinovo					30	298	4729	3.99	189	3.46	164	35/25	84	296	5052	4.09	206	3.47	175	413	114	297	4967	4.06	202	3.47	172	
Výsledky za predchádzajúci kontrolný rok					3	257	4711	4.13	194	3.32	156	32/ 6	11	261	4531	4.20	190	3.32	150	424	14	260	4569	4.19	191	3.32	152	
SÍDLO Kalinovo					Stav kráv: 171			Vyradených kráv: 58			Zaradených prvôstok: 45			Narodených teliat: 127			Pr.vek v mes.a dňoch: 67/30			Priemerná laktácia: 3.85								
VÝSLEDKY ZA OKRES POLTÁR					107	299	4553	4.21	192	3.31	151	34/ 4	231	295	4855	4.30	209	3.35	163	411	338	296	4759	4.27	203	3.34	159	
Výsledky za predchádzajúci kontrolný rok					106	295	3526	4.07	143	3.14	111	31/25	175	293	4250	4.23	180	3.11	132	409	281	294	3977	4.18	166	3.12	124	
POLNOHOSP. DRUŽSTVÁ:					107	299	4553	4.21	192	3.31	151	34/ 4	231	295	4855	4.30	209	3.35	163	411	338	296	4759	4.27	203	3.34	159	

OKRES: RIMAVSKÁ SOBOTA

6 O N 3	H X	PO,DRUŽSTVO		012	118	302	7956	3.86	307	3.27	260	30/19	227	297	8194	3.97	326	3.39	278	448	345	299	8113	3.94	319	3.35	272	
PO,DRUŽSTVO					118	302	7956	3.86	307	3.27	260	30/19	227	297	8194	3.97	326	3.39	278	448	345	299	8113	3.94	319	3.35	272	
Výsledky za predchádzajúci kontrolný rok					167	301	7431	3.68	273	3.38	251	32/23	155	295	7191	3.86	278	3.47	249	417	322	298	7316	3.77	275	3.42	250	
SÍDLO Bottovo					Stav kráv: 413			Vyradených kráv: 191			Zaradených prvôstok: 134			Narodených teliat: 348			Pr.vek v mes.a dňoch: 54/26			Priemerná laktácia: 2.37								
2 O H 1	MB S	KLENOVEC		012	11	295	4124	4.15	171	3.07	127	39/ 8	64	300	4765	4.25	203	3.15	150	403	75	299	4671	4.24	198	3.14	147	
2 O H 2	MB S	KLENOVEC		013	22	292	3477	3.89	135	3.20	111	39/14	134	297	4086	3.90	159	3.16	129	399	156	296	4000	3.90	156	3.16	126	
2 O H 2	MB S X	KLENOVEC		014	13	292	3623	3.15	114	3.04	110	40/19	127	296	3889	3.34	130	3.09	120	409	140	296	3864	3.32	128	3.08	119	
Chov spolu 01					46	293	3673	3.76	138	3.12	115	39/22	325	297	4143	3.78	156	3.13	130	404	371	297	4085	3.77	154	3.13	128	
2 O H 1	MB S	HNÚŠŤA		021	12	296	3740	4.18	156	3.05	114	39/29	69	290	3636	4.28	156	3.21	117	394	81	291	3652	4.26	156	3.18	116	
Roľnícke družstvo Klenovec					58	294	3687	3.84	142	3.10	114	39/24	394	296	4054	3.85	156	3.14	127	402	452	296	4007	3.85	154	3.14	126	
Výsledky za predchádzajúci kontrolný rok					70	297	3068	3.72	114	3.10	95	36/ 7	233	293	3701	3.75	139	3.13	116	396	303	294	3555	3.75	133	3.12	111	
SÍDLO Klenovec					Stav kráv: 555			Vyradených kráv: 91			Zaradených prvôstok: 90			Narodených teliat: 513			Pr.vek v mes.a dňoch: 75/14			Priemerná laktácia: 4.11								
2 O N 1	H X S	KRÁL		011	77	303	5936	4.13	245	3.39	201	26/18	166	296	6475	3.95	256	3.35	217	426	243	299	6304	4.00	252	3.36	212	
Polnohos. podielnicke družstvo Král					77	303	5936	4.13	245	3.39	201	26/18	166	296	6475	3.95	256	3.35	217	426	243	299	6304	4.00	252	3.36	212	
Výsledky za predchádzajúci kontrolný rok					72	302	5742	3.40	195	3.25	186	27/ 3	122	295	5763	3.53	203	3.23	186	441	194	298	5755	3.48	200	3.24	186	
SÍDLO Král					Stav kráv: 282			Vyradených kráv: 109			Zaradených prvôstok: 92			Narodených teliat: 251			Pr.vek v mes.a dňoch: 52/ 4			Priemerná laktácia: 2.79								
2 O N 2	H S	ORÁVKA		011	3	287	3798	3.61	137	3.17	120	32/ 2	5	297	6597	3.70	244	3.17	209	428	8	293	5547	3.68	204	3.17	176	
MAIA s.r.o.					3	287	3798	3.61	137	3.17	120	32/ 2	5	297	6597	3.70	244	3.17	209	428	8	293	5547	3.68	204	3.17	176	
Výsledky za predchádzajúci kontrolný rok					18	289	4501	3.57	161	3.15	142	35/ 0	29	295	5948	3.63	216	3.16	188	452	47	293	5394	3.61	195	3.15	170	
SÍDLO Košice					Stav kráv: 56			Vyradených kráv: 253			Zaradených prvôstok: 15			Narodených teliat: 32			Pr.vek v mes.a dňoch: 17/22			Priemerná laktácia: 3.61								

				-P R V É L A K T Á C I E-								-DRUHÉ A ĎALŠIE LAKTÁCIE-						V Š E T K Y L A K T Á C I E										
1	2	3	4	5	6	7	8	9	10	11	12	13	14	15	16	17	18	19	20	21	22	23	24	25	26	27	28	29

OKRES: RIMAVSKÁ SOBOTA

2 O N 1 X R S V. VALICE 011 41 291 5425 4.25 230 3.23 175 32/16 119 291 6609 4.04 267 3.19 211 395 160 291 6305 4.08 257 3.20 202
AGRO - DERBY s.r.o. **41 291 5425 4.25 230 3.23 175 32/16 119 291 6609 4.04 267 3.19 211 395 160 291 6305 4.08 257 3.20 202**
 Výsledky za predchádzajúci kontrolný rok 56 277 4858 3.55 172 3.25 158 32/21 125 282 5899 3.50 206 3.17 187 421 181 280 5577 3.51 196 3.19 178
SÍDLO Vyšné Valice Stav kráv: 167 Vyradených kráv: 53 Zaradených prvôstok: 50 Narodených teliat: 166
 Vojtech Kalaš - majiteľ Pr.vek v mes.a dňoch: 65/30 Priemerná laktácia 3.48

2 O N 1 X S LADISLAV TÖMÖSVARYI 011 14 294 5133 3.21 165 3.15 162 30/13 20 296 5863 3.30 194 3.18 186 414 34 295 5562 3.27 182 3.17 176
Ladislav Tömösvaryi **14 294 5133 3.21 165 3.15 162 30/13 20 296 5863 3.30 194 3.18 186 414 34 295 5562 3.27 182 3.17 176**
 Výsledky za predchádzajúci kontrolný rok 9 292 5051 3.44 174 3.09 156 28/ 1 26 295 5715 3.37 193 3.18 182 380 35 294 5544 3.39 188 3.16 175
SÍDLO Rimavská Sobota Stav kráv: 64 Vyradených kráv: 12 Zaradených prvôstok: 13 Narodených teliat: 46
 Pr.vek v mes.a dňoch: 56/12 Priemerná laktácia 3.41

VÝSLEDKY ZA OKRES

RIMAVSKÁ SOBOTA

Výsledky za predchádzajúci kontrolný rok 893 298 6035 4.06 245 3.23 195 30/27 1469 293 5600 4.00 224 3.23 181 417 2362 295 5764 4.02 232 3.23 186
POLNOHOSP. DRUŽSTVÁ: **219 300 4838 3.99 193 3.19 154 32/19 721 297 4803 3.93 189 3.20 154 409 940 298 4811 3.94 190 3.20 154**
SÚKROMNÝ SEKTOR: **570 299 7158 4.16 298 3.25 233 29/ 5 972 295 7090 4.19 297 3.28 232 436 1542 296 7115 4.18 297 3.27 232**

					-P R V Ě L A K T Ā C I E-							-DRUHÉ A ĎALŠIE LAKTÁCIE-							V Š E T K Y L A K T Ā C I E									
1	2	3	4	5	6	7	8	9	10	11	12	13	14	15	16	17	18	19	20	21	22	23	24	25	26	27	28	29

OKRES: VEĽKÝ KRTÍŠ

2 O N 1	X H S	BALOG NAD IPLOM	011		60	302	4299	4.37	188	3.05	131	32/ 9	51	303	4407	4.28	188	3.07	135	491	111	302	4349	4.33	188	3.06	133					
2 O N 1	H X	BALOG NAD IPLOM	012		24	303	5035	4.47	225	3.11	156	32/17	29	299	5413	4.54	246	3.15	170	439	53	301	5242	4.51	236	3.13	164					
		<i>Chov spolu</i>	<i>01</i>		<i>84</i>	<i>302</i>	<i>4509</i>	<i>4.40</i>	<i>199</i>	<i>3.07</i>	<i>139</i>	<i>32/11</i>	<i>80</i>	<i>302</i>	<i>4772</i>	<i>4.38</i>	<i>209</i>	<i>3.10</i>	<i>148</i>	<i>472</i>	<i>164</i>	<i>302</i>	<i>4637</i>	<i>4.39</i>	<i>204</i>	<i>3.09</i>	<i>143</i>					
2 O N 1	H X S	DOLINKA	021		43	301	3888	4.49	174	3.24	126	33/ 9	55	295	4155	4.56	189	3.13	130	458	98	298	4038	4.53	183	3.18	128					
2 O N 1	H X S	VEĽKÁ VES	041		54	302	4643	4.81	223	3.12	145	31/16	66	298	4400	4.52	199	3.09	136	456	120	300	4509	4.65	210	3.10	140					
2 O N 1	X H S	IPELSKÉ PREDMOSTIE	051		34	303	4078	4.33	177	3.10	126	31/22	93	297	4171	4.32	180	3.08	128	458	127	298	4146	4.32	179	3.08	128					
2 O N 1	X H	IPELSKÉ PREDMOSTIE	052		20	302	4719	4.40	208	3.32	157	30/18	36	301	5434	4.40	239	3.16	172	449	56	301	5179	4.40	228	3.21	166					
		<i>Chov spolu</i>	<i>05</i>		<i>54</i>	<i>303</i>	<i>4316</i>	<i>4.36</i>	<i>188</i>	<i>3.19</i>	<i>138</i>	<i>31/ 9</i>	<i>129</i>	<i>298</i>	<i>4524</i>	<i>4.35</i>	<i>197</i>	<i>3.10</i>	<i>140</i>	<i>455</i>	<i>183</i>	<i>299</i>	<i>4462</i>	<i>4.35</i>	<i>194</i>	<i>3.13</i>	<i>140</i>					
2 O N 1	X S X	ŠAHY	061		12	297	4193	4.31	181	3.12	131	34/24	34	300	4370	4.56	199	3.18	139	429	46	299	4324	4.50	194	3.17	137					
2 O N 1	S X X	ŠAHY	062		7	293	4658	4.20	195	3.17	148	29/28	54	290	4627	4.25	197	3.27	151	400	61	290	4631	4.24	197	3.26	151					
2 O N 1	X X R	POL.DR.AKCION."IPEL"	063		18	280	4430	4.66	206	3.08	136	36/20	47	289	4614	4.48	207	3.03	140	474	65	287	4563	4.53	207	3.05	139					
		<i>Chov spolu</i>	<i>06</i>		<i>37</i>	<i>288</i>	<i>4396</i>	<i>4.46</i>	<i>196</i>	<i>3.11</i>	<i>137</i>	<i>35/ 3</i>	<i>135</i>	<i>292</i>	<i>4558</i>	<i>4.41</i>	<i>201</i>	<i>3.17</i>	<i>144</i>	<i>433</i>	<i>172</i>	<i>291</i>	<i>4523</i>	<i>4.42</i>	<i>200</i>	<i>3.15</i>	<i>143</i>					
Polnohospodárske družst.akcionárov"IPEL"					272	300	4384	4.50	197	3.13	137	32/13	465	297	4515	4.42	199	3.12	141	452	737	298	4467	4.45	199	3.13	140					
Výsledky za predchádzajúci kontrolný rok					300	299	4667	4.53	212	3.07	143	32/10	421	294	4610	4.57	211	3.12	144	441	721	296	4633	4.56	211	3.10	143					
SÍDLO Balog nad Iplom					Stav kráv: 1141							Vyradených kráv: 244							Zaradených prvôstok: 281							Narodených teliat: 725						
Ing.Viliam Mydlár - ved.úseku ŽV																			Pr.vek v mes.a dňoch: 61/11							Priemerná laktácia 2.85						
2 O H 3	S X H	OPAVAL	021		1	283	3718	5.22	194	3.93	146	28/14									1	283	3718	5.22	194	3.93	146					
AGROVÍNO ČEBOVCE a.s.					1	283	3718	5.22	194	3.93	146	28/14										1	283	3718	5.22	194	3.93	146				
Výsledky za predchádzajúci kontrolný rok					29	287	4516	5.00	226	3.37	152	34/ 2	36	283	5339	5.27	282	3.35	179	438	65	285	4972	5.16	257	3.36	167					
SÍDLO Čebovce - Opava					Stav kráv: 135							Vyradených kráv: 27							Zaradených prvôstok: 44							Narodených teliat: 93						
																			Pr.vek v mes.a dňoch: 56/ 1							Priemerná laktácia 3.18						
1 S H 3	S	DAČOV LOM	011		49	293	5243	4.69	246	3.40	178	32/ 8	93	288	5674	4.38	248	3.40	193	373	142	290	5525	4.48	248	3.40	188					
2 O H 1	S R	SUCHAN	021		67	300	5672	5.03	286	3.39	192	31/20	109	303	7372	4.85	357	3.35	247	394	176	301	6725	4.91	330	3.36	226					
I.DRUŽSTEVNÁ A.S. Dačov Lom					116	297	5491	4.89	269	3.39	186	31/28	202	296	6590	4.66	307	3.37	222	384	318	296	6189	4.74	293	3.37	209					
Výsledky za predchádzajúci kontrolný rok					117	297	4939	4.36	215	3.30	163	31/ 4	187	297	6317	4.07	257	3.24	205	390	304	297	5787	4.16	241	3.26	189					
SÍDLO Dačov Lom					Stav kráv: 401							Vyradených kráv: 175							Zaradených prvôstok: 162							Narodených teliat: 350						
Ján Penička - ved.úseku ŽV																			Pr.vek v mes.a dňoch: 56/14							Priemerná laktácia 3.08						
2 O H 2	X S X	KOSIHOVCE	011		27	297	3422	4.46	153	3.41	117	37/29	20	295	4413	4.61	203	3.40	150	408	47	296	3844	4.53	174	3.41	131					
Polnohospodárske družstvo Kosihovce					27	297	3422	4.46	153	3.41	117	37/29	20	295	4413	4.61	203	3.40	150	408	47	296	3844	4.53	174	3.41	131					
Výsledky za predchádzajúci kontrolný rok					Stav kráv: 80							Vyradených kráv: 11							Zaradených prvôstok: 16							Narodených teliat: 56						
Ing.Vendelín Ježík - predseda																			Pr.vek v mes.a dňoch: 62/14							Priemerná laktácia 2.70						
2 O N 1	X S H	NENINCE - KATREN	011		33	293	4886	5.13	251	3.20	156	25/23	47	283	4684	4.94	231	3.25	152	418	80	287	4768	5.02	239	3.23	154					
2 O N 1	X S H	OPATOVSKÁ NOVÁ VES	021		20	297	5520	3.95	218	3.14	173	25/10	25	286	5045	4.12	208	3.22	163	437	45	291	5256	4.04	212	3.18	167					
2 O N 1	X S	OPATOVSKÁ NOVÁ VES	022		30	290	5240	4.11	216	3.15	165	26/27	13	289	5154	4.20	216	3.27	169	495	43	290	5214	4.14	216	3.19	166					
		<i>Chov spolu</i>	<i>02</i>		<i>50</i>	<i>293</i>	<i>5352</i>	<i>4.05</i>	<i>217</i>	<i>3.15</i>	<i>168</i>	<i>26/ 9</i>	<i>38</i>	<i>287</i>	<i>5082</i>	<i>4.14</i>	<i>211</i>	<i>3.24</i>	<i>165</i>	<i>457</i>	<i>88</i>	<i>290</i>	<i>5236</i>	<i>4.09</i>	<i>214</i>	<i>3.19</i>	<i>167</i>					
Spoločné roľnícke družstvo Nenince					83	293	5167	4.46	230	3.16	164	26/ 2	85	285	4862	4.57	222	3.24	158	435	168	289	5013	4.51	226	3.20	161					
Výsledky za predchádzajúci kontrolný rok					45	289	4412	4.43	196	3.18	140	25/22	87	284	4694	4.34	204	3.25	152	405	132	285	4598	4.37	201	3.22	148					
SÍDLO Nenince					Stav kráv: 222							Vyradených kráv: 99							Zaradených prvôstok: 78							Narodených teliat: 199						
Ing.Ján Jakub -																			Pr.vek v mes.a dňoch: 48/ 2							Priemerná laktácia 2.97						
2 S N 1	S	DOLNÉ PRÍBELCE	022		40	298	5517	4.17	230	3.36	185	32/22	161	300	6171	4.08	252	3.36	207	406	201	300	6041	4.09	247	3.36	203					
AGRODRUŽSTVO Príbelce					40	298	5517	4.17	230	3.36	185	32/22	161	300	6171	4.08	252	3.36	207	406	201	300	6041	4.09	247	3.36	203					
Výsledky za predchádzajúci kontrolný rok					57	292	4656	4.05	188	3.40	158	32/11	155	298	6112	4.02	246	3.34	204	428	212	297	5720	4.03	230	3.36	192					
SÍDLO Príbelce					Stav kráv: 238							Vyradených kráv: 66							Zaradených prvôstok: 56							Narodených teliat: 209						
Ján Gajdoš - ved.úseku ŽV																			Pr.vek v mes.a dňoch: 66/26							Priemerná laktácia 3.77						

					- P R V Ě L A K T Á C I E -							- DRUHÉ A ĎALŠIE LAKTÁCIE -							V Š E T K Y L A K T Á C I E									
1	2	3	4	5	6	7	8	9	10	11	12	13	14	15	16	17	18	19	20	21	22	23	24	25	26	27	28	29

OKRES: VELKÝ KRTÍŠ

2 O N 1 S H	AGROPEX S.R.O.	021	32	302	5309	4.55	241	3.31	176	34/24	124	296	5414	4.30	233	3.39	183	503	156	297	5393	4.35	235	3.37	182						
Agropex s.r.o. Sklabiná			32	302	5309	4.55	241	3.31	176	34/24	124	296	5414	4.30	233	3.39	183	503	156	297	5393	4.35	235	3.37	182						
Výsledky za predchádzajúci kontrolný rok			53	294	3783	4.23	160	3.25	123	34/11	146	291	4127	4.15	171	3.28	135	460	199	292	4036	4.17	168	3.27	132						
SÍDLO Sklabiná			Stav kráv: 248				Vyradených kráv: 90				Zaradených prvôstok: 53				Narodených teliat: 129																
Ing.Jana Bóžiková - ved.úseku ŽV			Pr.vek v mes.a dňoch: 66/26				Priemerná laktácia: 3.47																								
2 O H 1 H S	SUCHÉ BREZOVO	011	28	305	6235	5.27	328	2.99	186	31/20	42	302	6885	5.06	348	3.12	215	444	70	303	6625	5.14	340	3.07	203						
2 O H 3 S	VELKÝ LOM	021	47	294	4260	4.37	186	3.32	142	34/ 1	96	291	4687	4.46	209	3.33	156	410	143	292	4546	4.43	202	3.33	151						
Polnoh. družstvo Suché Brezovo-Velký Lom			75	298	4997	4.79	239	3.17	158	33/ 4	138	295	5356	4.70	252	3.25	174	420	213	296	5229	4.73	247	3.22	168						
Výsledky za predchádzajúci kontrolný rok			82	299	4616	4.34	201	3.22	149	30/ 6	130	295	4959	4.25	211	3.29	163	417	212	296	4826	4.28	207	3.26	158						
SÍDLO Velký Lom			Stav kráv: 292				Vyradených kráv: 84				Zaradených prvôstok: 77				Narodených teliat: 228																
Ing.Katarína Kršiaková - zootechnik			Pr.vek v mes.a dňoch: 60/16				Priemerná laktácia: 3.08																								
2 O H 3 X H	HRUŠOV	021	20	301	5610	4.86	273	3.28	184	37/ 8	57	299	5696	4.39	250	3.22	183	430	77	299	5674	4.51	256	3.24	184						
Vinica, akciová spoločnosť			20	301	5610	4.86	273	3.28	184	37/ 8	57	299	5696	4.39	250	3.22	183	430	77	299	5674	4.51	256	3.24	184						
Výsledky za predchádzajúci kontrolný rok			32	298	4311	4.84	208	3.24	140	32/19	53	297	5290	4.62	244	3.24	171	492	85	297	4922	4.69	231	3.24	160						
SÍDLO Vinica			Stav kráv: 134				Vyradených kráv: 64				Zaradených prvôstok: 46				Narodených teliat: 89																
Ján Bendík - zootechnik			Pr.vek v mes.a dňoch: 54/ 7				Priemerná laktácia: 2.60																								
2 O H 1 S H X	FARMA ZÁVADA	011	54	297	4322	3.69	160	3.15	136	39/26	105	288	4383	3.57	156	3.15	138	429	159	291	4362	3.61	157	3.15	137						
Agrodružstvo Senné			54	297	4322	3.69	160	3.15	136	39/26	105	288	4383	3.57	156	3.15	138	429	159	291	4362	3.61	157	3.15	137						
Výsledky za predchádzajúci kontrolný rok			56	301	3583	3.97	142	3.20	115	41/17	68	292	3679	4.01	147	3.20	118	407	124	296	3636	3.99	145	3.20	116						
SÍDLO Závada			Stav kráv: 204				Vyradených kráv: 102				Zaradených prvôstok: 42				Narodených teliat: 182																
Eva Ragačová - zootechnik			Pr.vek v mes.a dňoch: 60/25				Priemerná laktácia: 3.00																								
VÝSLEDKY ZA OKRES			720	298	4813	4.54	218	3.23	155	32/21	1357	295	5248	4.39	230	3.26	171	434	2077	296	5097	4.44	226	3.25	165						
VELKÝ KRTÍŠ			771	297	4527	4.42	200	3.19	145	32/12	1283	294	5026	4.31	217	3.23	162	429	2054	295	4839	4.35	210	3.22	156						
Výsledky za predchádzajúci kontrolný rok			551	298	4614	4.43	204	3.17	146	32/18	974	295	4922	4.32	213	3.21	158	436	1525	296	4811	4.36	210	3.20	154						
POLNOHOSP. DRUŽSTVÁ:			169	298	5460	4.83	264	3.37	184	32/30	383	296	6077	4.52	275	3.35	204	429	552	297	5888	4.61	271	3.36	198						
SÚKROMNÝ SEKTOR:			89	295	5366	4.45	239	3.38	182	32/14	254	296	5989	4.18	250	3.37	202	394	343	296	5827	4.24	247	3.37	197						
ŠLACHTITELSKÉ CHOVY:																															

				-P R V Ě L A K T Á C I E-								-DRUHÉ A DALŠIE LAKTÁCIE-						V Š E T K Y L A K T Á C I E										
1	2	3	4	5	6	7	8	9	10	11	12	13	14	15	16	17	18	19	20	21	22	23	24	25	26	27	28	29

OKRES: ZVOLEN

2 O H 3	S X H	SLOVSEED, SPOL.S.R.O.	011	33	290	5128	3.35	172	3.30	169	33/ 1	81	291	5573	3.29	183	3.35	187	409	114	291	5444	3.31	180	3.34	182
SLOVSEED, spol.s.r.o.				33	290	5128	3.35	172	3.30	169	33/ 1	81	291	5573	3.29	183	3.35	187	409	114	291	5444	3.31	180	3.34	182
Výsledky za predchádzajúci kontrolný rok				46	288	3908	3.50	137	3.15	123	35/ 5	49	289	4026	3.41	137	3.17	127	411	95	289	3969	3.45	137	3.16	125
SÍDLO Zvolen				Stav kráv: 128				Vyradených kráv: 71				Zaradených prvôstok: 51				Narodených teliat: 112										
				Pr.vek v mes.a dňoch: 61/25				Priemerná laktácia: 2.75																		

2 O H 3	S X	BUDČA	011	47	298	3960	4.06	161	3.46	137	32/15	52	294	4328	4.05	175	3.58	155	472	99	296	4153	4.05	168	3.52	146
Roľnícke družstvo Budča				47	298	3960	4.06	161	3.46	137	32/15	52	294	4328	4.05	175	3.58	155	472	99	296	4153	4.05	168	3.52	146
Výsledky za predchádzajúci kontrolný rok				34	302	4203	4.20	177	3.42	144	28/11	56	296	4460	4.08	182	3.41	152	433	90	298	4363	4.13	180	3.41	149
SÍDLO Budča				Stav kráv: 171				Vyradených kráv: 45				Zaradených prvôstok: 54				Narodených teliat: 118										
				Pr.vek v mes.a dňoch: 57/ 2				Priemerná laktácia: 2.94																		

2 O H 3	R X H	STARÝ DVOR	011	5	295	5009	3.76	188	3.25	163	39/12	29	296	5922	3.51	208	3.26	193	504	34	296	5788	3.54	205	3.26	189
2 O H 3	R H X	BABINÁ	031	5	284	5689	3.60	205	3.10	176	35/15	26	295	6785	3.35	227	3.08	209	467	31	294	6608	3.38	224	3.08	203
2 O H 3	H R X	SÁSA	051	6	295	5894	3.48	205	3.10	183	38/24	27	293	6468	3.45	223	3.13	203	543	33	293	6364	3.45	220	3.13	199
2 O H 3	R X	SÁSA	052	5	294	6307	3.40	215	3.12	197	38/23	10	291	6313	3.32	210	3.19	201	497	15	292	6311	3.35	211	3.17	200
Chov spolu				11	294	6082	3.44	209	3.11	189	38/23	37	293	6426	3.42	219	3.15	202	531	48	293	6347	3.42	217	3.14	199
PD Dobrá Niva, a.s.				21	292	5733	3.55	203	3.14	180	38/ 4	92	295	6369	3.42	218	3.16	201	504	113	294	6250	3.44	215	3.16	197
Výsledky za predchádzajúci kontrolný rok				Stav kráv: 800				Vyradených kráv: 587				Zaradených prvôstok: 367				Narodených teliat: 673										
SÍDLO Dobrá Niva				Pr.vek v mes.a dňoch: 54/ 9				Priemerná laktácia: 3.43																		

2 O H 1	S X	LIESKOVEC	011	40	301	5333	3.69	197	3.46	184	36/ 8	184	299	5811	3.80	221	3.33	194	429	224	300	5726	3.79	217	3.35	192
Polnohospodárske družstvo Lieskovec				40	301	5333	3.69	197	3.46	184	36/ 8	184	299	5811	3.80	221	3.33	194	429	224	300	5726	3.79	217	3.35	192
Výsledky za predchádzajúci kontrolný rok				13	288	4138	3.98	165	3.39	140	34/15	136	299	5455	3.77	206	3.32	181	416	149	298	5340	3.78	202	3.33	178
SÍDLO Lieskovec				Stav kráv: 306				Vyradených kráv: 79				Zaradených prvôstok: 73				Narodených teliat: 235										
Ing.Branislav Horniak - predseda družstva, Ing.Ján Pavlenda - vedúci ŽV				Pr.vek v mes.a dňoch: 71/21				Priemerná laktácia: 4.09																		

2 S H 3	H	OČOVÁ	011	117	298	8344	3.54	295	3.11	259	26/26	191	296	9459	3.74	354	3.08	291	414	308	297	9036	3.67	331	3.09	279
2 S H 3	H S	DÚBRAVY	032	103	296	6962	3.94	275	3.20	223	28/ 0	194	298	8179	4.16	340	3.17	260	413	297	297	7757	4.09	317	3.18	247
Polnohospodárske družstvo Očová				220	297	7697	3.71	285	3.14	242	27/12	385	297	8814	3.93	347	3.12	275	414	605	297	8408	3.86	324	3.13	263
Výsledky za predchádzajúci kontrolný rok				279	296	6700	3.85	258	3.08	207	27/ 7	396	296	7660	4.11	315	3.10	237	427	675	296	7263	4.01	291	3.09	225
SÍDLO Očová				Stav kráv: 994				Vyradených kráv: 326				Zaradených prvôstok: 341				Narodených teliat: 872										
Ing.Juraj Nuoška - predseda družstva, MVDr.Gabriela Hromadová - zootechnik				Pr.vek v mes.a dňoch: 48/ 5				Priemerná laktácia: 2.95																		

VÝSLEDKY ZA OKRES

ZVOLEN

Výsledky za predchádzajúci kontrolný rok	494	295	5568	3.88	216	3.13	174	30/ 3	900	294	6003	3.99	240	3.17	190	422	1394	294	5849	3.96	231	3.16	185
POLNOHOSP. DRUŽSTVÁ:	307	298	6817	3.74	255	3.20	218	29/ 9	621	298	7549	3.91	295	3.19	241	423	928	298	7307	3.86	282	3.20	234
SÚKROMNÝ SEKTOR:	54	291	5363	3.43	184	3.23	173	35/ 3	173	293	5996	3.36	202	3.24	194	460	227	292	5846	3.38	198	3.24	189
ŠLACHTITELSKÉ CHOVY:	220	297	7697	3.71	285	3.14	242	27/12	385	297	8814	3.93	347	3.12	275	414	605	297	8408	3.86	324	3.13	263

					-P R V Ě L A K T Á C I E-							-DRUHÉ A ĎALŠIE LAKTÁCIE-							V Š E T K Y L A K T Á C I E									
1	2	3	4	5	6	7	8	9	10	11	12	13	14	15	16	17	18	19	20	21	22	23	24	25	26	27	28	29

OKRES: ŽARNOVICA

2 O H 1	S B X	NOVÁ BAŇA	011	18 301	3971	4.93	196	3.28	130	33/ 8	41 292	3755	4.86	182	3.49	131	455	59 295	3821	4.88	186	3.42	131
Škol. maj. Nová Baňa Ing. Boroš Vladimír				18 301	3971	4.93	196	3.28	130	33/ 8	41 292	3755	4.86	182	3.49	131	455	59 295	3821	4.88	186	3.42	131
Výsledky za predchádzajúci kontrolný rok				16 299	3645	4.75	173	3.29	120	32/10	43 299	4212	4.24	179	3.28	138	410	59 299	4058	4.37	177	3.28	133
SÍDLO Nová Baňa				Stav kráv: 96				Vyradených kráv: 12				Zaradených prvôstok: 21				Narodených teliat: 63							
Ing.Vladimír Boroš - majiteľ												Pr.vek v mes.a dňoch: 71/12				Priemerná laktácia 3.48							

2 O N 1	R S	TEKOVSKÉ NEMCE	011	11 297	5239	5.11	268	3.16	166	25/16	48 288	5785	4.78	277	3.25	188	406	59 289	5683	4.84	275	3.23	184
2 O N 1	R S	TEKOVSKÉ NEMCE	012	13 304	4840	5.25	254	3.14	152	25/26	25 298	5627	4.75	267	3.29	185	388	38 300	5358	4.91	263	3.25	174
Chov spolu 01				24 301	5023	5.18	260	3.15	158	25/21	73 291	5731	4.77	273	3.26	187	400	97 294	5556	4.86	270	3.24	180
2 O N 1	R S	TEKOVSKÁ BREZNICA	021	54 299	4425	4.20	186	3.06	135	26/26	58 300	5669	4.26	242	3.20	181	419	112 300	5070	4.24	215	3.14	159
RD Tekovské Nemce				78 300	4609	4.53	209	3.09	142	26/15	131 295	5704	4.55	259	3.24	185	408	209 297	5295	4.54	240	3.19	169
Výsledky za predchádzajúci kontrolný rok				65 297	4803	4.42	212	3.04	146	27/ 9	159 296	5426	4.27	232	3.21	174	420	224 296	5245	4.31	226	3.17	166
SÍDLO Hronský Beňadik				Stav kráv: 250				Vyradených kráv: 81				Zaradených prvôstok: 65				Narodených teliat: 234							
Ing.Anton Návarka - predseda družstva, Ing.Pavol Szabo - zootechnik												Pr.vek v mes.a dňoch: 58/18				Priemerná laktácia 3.09							

2 O H 3	X S	MALÁ LEHOTA	011	20 301	2371	4.10	97	3.25	77	51/ 2	56 291	2506	4.29	108	3.25	82	438	76 293	2470	4.24	105	3.25	80
POLAN, spol. s.r.o. Nová Baňa				20 301	2371	4.10	97	3.25	77	51/ 2	56 291	2506	4.29	108	3.25	82	438	76 293	2470	4.24	105	3.25	80
Výsledky za predchádzajúci kontrolný rok				4 287	2377	4.49	107	3.27	78	46/28	42 286	2319	4.10	95	3.21	74	445	46 286	2324	4.14	96	3.22	75
SÍDLO Nová Baňa				Stav kráv: 157				Vyradených kráv: 109				Zaradených prvôstok: 76				Narodených teliat: 134							
												Pr.vek v mes.a dňoch: 77/ 1				Priemerná laktácia 3.22							

VÝSLEDKY ZA OKRES

ŽARNOVICA

Výsledky za predchádzajúci kontrolný rok	85 297	4471	4.47	200	3.09	138	28/16	244 295	4677	4.25	199	3.22	151	423	329 295	4624	4.30	199	3.19	148
POLNOHOSP. DRUŽSTVÁ:	78 300	4609	4.53	209	3.09	142	26/15	131 295	5704	4.55	259	3.24	185	408	209 297	5295	4.54	240	3.19	169
SÚKROMNÝ SEKTOR:	38 301	3129	4.60	144	3.27	102	41/28	97 291	3034	4.59	139	3.38	102	445	135 294	3060	4.59	140	3.35	102

OKRES: ŽIAR NAD HRONOM

2 O H 1	S X	ŽIAR NAD HRONOM	012	61 291	3964	4.43	176	3.31	131	33/30	112 283	4562	4.43	202	3.31	151	426	173 286	4351	4.43	193	3.31	144
Polnohos. družstvo Žiar nad Hronom				61 291	3964	4.43	176	3.31	131	33/30	112 283	4562	4.43	202	3.31	151	426	173 286	4351	4.43	193	3.31	144
Výsledky za predchádzajúci kontrolný rok				46 299	3499	3.95	138	3.30	115	36/ 3	144 291	4403	3.93	173	3.22	142	448	190 293	4184	3.93	165	3.24	135
SÍDLO Žiar nad Hronom				Stav kráv: 215				Vyradených kráv: 78				Zaradených prvôstok: 76				Narodených teliat: 189							
Ing.Peter Legiň - predseda družstva, Ing.Miloš Veber - zootechnik												Pr.vek v mes.a dňoch: 60/ 8				Priemerná laktácia 3.07							

2 O H 3	H X S	LOVČICA	011	54 298	5821	4.81	280	3.31	193	27/28	51 301	6990	4.62	323	3.31	232	489	105 299	6389	4.71	301	3.31	212
Polnohospodárske družstvo Lovčica Trubín				54 298	5821	4.81	280	3.31	193	27/28	51 301	6990	4.62	323	3.31	232	489	105 299	6389	4.71	301	3.31	212
Výsledky za predchádzajúci kontrolný rok				75 298	5396	4.78	258	3.24	175	30/16	61 295	5537	4.70	260	3.23	179	488	136 297	5460	4.75	259	3.23	177
SÍDLO Lovčica - Trubín				Stav kráv: 219				Vyradených kráv: 122				Zaradených prvôstok: 65				Narodených teliat: 125							
Peter Širáň - predseda družstva, Emil Pavla - zootechnik												Pr.vek v mes.a dňoch: 51/20				Priemerná laktácia 2.21							

2 O H 1	S X	STARÁ KREMNIČKA	011	23 300	2782	4.46	124	3.17	88	36/27	44 298	3410	4.36	149	3.13	107	435	67 299	3194	4.39	140	3.14	100
Polnohos. družstvo Stará Kremnička				23 300	2782	4.46	124	3.17	88	36/27	44 298	3410	4.36	149	3.13	107	435	67 299	3194	4.39	140	3.14	100
Výsledky za predchádzajúci kontrolný rok				8 289	2546	3.85	98	3.23	82	35/28	44 298	3135	3.70	116	3.22	101	467	52 297	3045	3.72	113	3.22	98
SÍDLO Žiar nad Hronom 1				Stav kráv: 73				Vyradených kráv: 23				Zaradených prvôstok: 5				Narodených teliat: 50							
Ing.Ján Žigmund - predseda družstva, Ing.Alojz Malý - podpredseda												Pr.vek v mes.a dňoch: 72/16				Priemerná laktácia 3.42							

VÝSLEDKY ZA OKRES

ŽIAR NAD HRONOM

Výsledky za predchádzajúci kontrolný rok	155 295	4276	4.51	193	3.25	139	33/23	301 290	4377	4.20	184	3.21	141	451	456 292	4343	4.30	187	3.23	140
POLNOHOSP. DRUŽSTVÁ:	138 295	4494	4.62	208	3.30	148	32/ 5	207 291	4915	4.49	221	3.28	161	443	345 293	4746	4.54	215	3.29	156

						- P R V Ě L A K T Á C I E -						- DRUHÉ A ĎALŠIE LAKTÁCIE -						V Š E T K Y L A K T Á C I E										
1	2	3	4	5	6	7	8	9	10	11	12	13	14	15	16	17	18	19	20	21	22	23	24	25	26	27	28	29

OKRES: BARDEJOV

2 O H 1	R P	KLUŠOV		011		46	297	5217	3.93	205	3.28	171	31/25	115	294	6011	3.82	229	3.17	191	391	161	295	5784	3.85	222	3.20	185				
2 O H 1	R P M	RICHVALD		021		21	283	4482	3.92	176	3.25	146	32/14	101	284	5594	3.85	216	3.13	175	413	122	284	5402	3.86	209	3.15	170				
2 O H 1	R P	RICHVALD		023		35	289	4366	3.92	171	3.18	139	31/22	92	283	5280	3.84	203	3.14	166	420	127	285	5028	3.86	194	3.15	158				
Poľnohos. podielnicke družstvo Bardejov						102	291	4773	3.92	187	3.24	155	31/28	308	288	5656	3.83	217	3.15	178	407	410	289	5436	3.85	210	3.17	172				
Výsledky za predchádzajúci kontrolný rok						137	295	4330	3.77	163	3.17	137	30/10	276	292	5453	3.74	204	3.13	171	422	413	293	5080	3.75	190	3.14	160				
SÍDLO Bardejov						Stav kráv: 423			Vyradených kráv: 163			Zaradených prvôstok: 123			Narodených teliat: 415																	
Ján Šverha - predseda, Ing.Vojtech Pataky - hlavný zootechnik												Pr.vek v mes.a dňoch: 64/22						Priemerná laktácia 3.31														
2 O N 1	S R	LUŽANY PRI TOPLI		021		30	296	4780	4.00	191	3.22	154	36/16	116	296	4884	4.02	197	3.24	158	413	146	296	4862	4.02	195	3.24	157				
Poľnohos. podielnicke družstvo Brezov						30	296	4780	4.00	191	3.22	154	36/16	116	296	4884	4.02	197	3.24	158	413	146	296	4862	4.02	195	3.24	157				
Výsledky za predchádzajúci kontrolný rok						21	285	3804	4.03	153	3.31	126	37/ 9	124	293	4996	3.81	191	3.26	163	428	145	292	4823	3.84	185	3.27	158				
SÍDLO Brezov						Stav kráv: 177			Vyradených kráv: 56			Zaradených prvôstok: 51			Narodených teliat: 162																	
Ing.Ján Janoško - predseda, Lubomír Čorba - hlavný zootechnik												Pr.vek v mes.a dňoch: 73/ 4						Priemerná laktácia 4.18														
1 O H 1	R S	POLIAKOVCE		021		48	300	6504	4.14	270	3.19	207	24/14	98	297	7174	4.12	295	3.26	234	430	146	298	6954	4.13	287	3.24	225				
Poľnohospodárske družstvo MIER Dubinné						48	300	6504	4.14	270	3.19	207	24/14	98	297	7174	4.12	295	3.26	234	430	146	298	6954	4.13	287	3.24	225				
Výsledky za predchádzajúci kontrolný rok						56	297	6222	4.19	261	3.11	194	26/ 1	95	297	6616	4.21	278	3.20	212	421	151	297	6469	4.20	272	3.17	205				
SÍDLO Dubinné						Stav kráv: 150			Vyradených kráv: 65			Zaradených prvôstok: 42			Narodených teliat: 157																	
Ing.Ján Lukáč - predseda, Ing.Jozef Hanč - hlavný zootechnik												Pr.vek v mes.a dňoch: 55/20						Priemerná laktácia 2.95														
2 O H 3	R S H	GABOLTOV		041		91	297	5798	3.84	222	3.25	189	32/ 1	80	291	5875	3.96	232	3.21	189	441	171	294	5834	3.89	227	3.23	189				
2 O H 2	S X	KURIMA		071		21	299	3887	3.57	139	3.15	122	31/13	98	291	3643	3.76	137	3.24	118	435	119	292	3686	3.72	137	3.22	119				
2 O H 1	S	DUKOVCE		151		21	280	3897	3.81	148	3.16	123	38/25	40	290	5189	3.69	191	3.24	168	422	61	287	4745	3.72	177	3.22	153				
Ladislav Kulka VK & spol.						133	295	5196	3.80	198	3.23	168	32/29	218	291	4746	3.83	182	3.23	153	435	351	292	4916	3.82	188	3.23	159				
Výsledky za predchádzajúci kontrolný rok						91	294	4372	3.82	167	3.16	138	34/17	183	288	4418	3.84	170	3.17	140	413	274	290	4403	3.83	169	3.17	139				
SÍDLO Bardejov						Stav kráv: 460			Vyradených kráv: 190			Zaradených prvôstok: 178			Narodených teliat: 423																	
Ladislav Kulka - majiteľ, Ing.Vincent Kendra - riaditeľ ŽV												Pr.vek v mes.a dňoch: 64/ 6						Priemerná laktácia 3.42														
6 O H 1	R S	KOBYLY		011		32	301	4347	4.08	177	3.23	140	26/24	63	291	4835	3.72	180	3.24	157	440	95	294	4671	3.83	179	3.23	151				
FARMA AGRO - Dúbrava, s.r.o. Kobyly						32	301	4347	4.08	177	3.23	140	26/24	63	291	4835	3.72	180	3.24	157	440	95	294	4671	3.83	179	3.23	151				
Výsledky za predchádzajúci kontrolný rok						38	299	4387	4.06	178	3.24	142	26/18	89	293	4886	3.90	191	3.28	160	468	127	295	4737	3.95	187	3.27	155				
SÍDLO Kobyly 213						Stav kráv: 149			Vyradených kráv: 59			Zaradených prvôstok: 47			Narodených teliat: 132																	
Bc.František Krupa - konateľ, Ing.Jozef Maník - hlavný zootechnik												Pr.vek v mes.a dňoch: 54/10						Priemerná laktácia 2.88														
2 O H 1	P	KRUŽĽOV		011		62	292	2734	3.81	104	3.22	88	39/ 1	72	287	3713	3.67	136	3.09	115	421	134	289	3260	3.72	121	3.14	102				
Poľnodružstvo Kružľov						62	292	2734	3.81	104	3.22	88	39/ 1	72	287	3713	3.67	136	3.09	115	421	134	289	3260	3.72	121	3.14	102				
Výsledky za predchádzajúci kontrolný rok						27	293	3106	3.80	118	3.18	99	39/28	88	289	3856	3.79	146	3.14	121	447	115	290	3680	3.79	140	3.15	116				
SÍDLO Kružľov						Stav kráv: 148			Vyradených kráv: 54			Zaradených prvôstok: 35			Narodených teliat: 148																	
Ing.Jozef Ovšaník - predseda, Irena Lazorová - hlavný zootechnik												Pr.vek v mes.a dňoch: 72/28						Priemerná laktácia 3.49														
2 O H 1	R X	KUROV		011		23	302	4481	4.06	182	3.25	146	31/15	74	294	5604	4.13	232	3.21	180	408	97	296	5338	4.12	220	3.22	172				
Poľnohospodárske družs.podielnikov Kurov						23	302	4481	4.06	182	3.25	146	31/15	74	294	5604	4.13	232	3.21	180	408	97	296	5338	4.12	220	3.22	172				
Výsledky za predchádzajúci kontrolný rok						33	302	4767	4.16	198	3.11	148	28/ 9	56	288	6078	4.09	248	3.18	193	417	89	293	5592	4.11	230	3.16	177				
SÍDLO Kurov						Stav kráv: 111			Vyradených kráv: 21			Zaradených prvôstok: 19			Narodených teliat: 95																	
Milan Pituch - predseda, Ing.Melánia Mirdalíková - hlavný zootechnik												Pr.vek v mes.a dňoch: 65/ 8						Priemerná laktácia 3.68														
2 O H 1	S X	LASCOV		011										20	300	4851	4.16	202	3.33	162	429	20	300	4851	4.16	202	3.33	162				
Poľnohospodárske družstvo VINICA Lascov																		20	300	4851	4.16	202	3.33	162	429	20	300	4851	4.16	202	3.33	162
Výsledky za predchádzajúci kontrolný rok						4	305	3557	4.20	150	3.48	124	35/24	19	299	4031	3.89	157	3.23	130	424	23	300	3948	3.94	155	3.27	129				
SÍDLO Lascov						Stav kráv: 27			Vyradených kráv: 6			Zaradených prvôstok: 2			Narodených teliat: 14																	
Ing.Jana Marcinková - predseda, Jozef Goč - hlavný zootechnik												Pr.vek v mes.a dňoch: 87/ 7						Priemerná laktácia 4.92														

					-P R V Ě L A K T Á C I E-							-DRUHÉ A ĎALŠIE LAKTÁCIE-							V Š E T K Y L A K T Á C I E									
1	2	3	4	5	6	7	8	9	10	11	12	13	14	15	16	17	18	19	20	21	22	23	24	25	26	27	28	29

OKRES: BARDEJOV

2 O H 1	S P R	MALCOV		013	22	291	3503	3.99	140	3.29	115	34/11	51	290	4521	3.96	179	3.26	147	420	73	290	4214	3.97	167	3.27	138	
Polnohospodárske družst. Javorina Malcov					22	291	3503	3.99	140	3.29	115	34/11	51	290	4521	3.96	179	3.26	147	420	73	290	4214	3.97	167	3.27	138	
Výsledky za predchádzajúci kontrolný rok					12	287	3715	3.93	146	3.24	120	41/11	59	287	4376	3.93	172	3.14	138	409	71	287	4264	3.93	167	3.16	135	
SÍDLO Malcov					Stav kráv: 99							Vyradených kráv: 25							Zaradených prvôstok: 13					Narodených teliat: 105				
Ing.Štefan Majerniček - predseda, Irena Ševčíková - hlavný zootechnik																			Pr.vek v mes.a dňoch: 77/25					Priemerná laktácia 3.88				
6 O N 1	S X R	ABRAHÁMOVCE		031	47	296	3479	3.72	130	3.12	109	32/29	183	295	4287	3.79	162	3.28	140	401	230	295	4122	3.78	156	3.25	134	
AGRO - RASLAVICE, s.r.o.					47	296	3479	3.72	130	3.12	109	32/29	183	295	4287	3.79	162	3.28	140	401	230	295	4122	3.78	156	3.25	134	
Výsledky za predchádzajúci kontrolný rok					34	295	3400	3.68	125	3.28	111	32/28	96	290	4224	3.71	157	3.25	137	393	130	292	4009	3.70	148	3.26	131	
SÍDLO Nižné Raslavice					Stav kráv: 314							Vyradených kráv: 89							Zaradených prvôstok: 54					Narodených teliat: 245				
Ing.Vincent Kontura - konateľ, Ing.Ján Majerník - hlavný zootechnik																			Pr.vek v mes.a dňoch: 70/29					Priemerná laktácia 3.94				
2 O H 1	R P	SMILNO		012	26	301	4340	3.57	155	3.19	139	35/29	32	299	5326	3.62	193	3.29	175	435	58	300	4884	3.60	176	3.25	159	
2 O H 1	R P A	MIKULÁŠOVÁ		021	3	305	3696	3.72	138	3.35	124	33/ 1	64	295	4511	3.94	178	3.32	150	390	67	296	4474	3.93	176	3.32	149	
Družstvo podielníkov Biodružstvo Smilno					29	301	4273	3.58	153	3.21	137	35/20	96	296	4782	3.82	183	3.31	158	405	125	298	4664	3.77	176	3.29	153	
Výsledky za predchádzajúci kontrolný rok					33	294	3645	3.61	132	3.22	117	37/ 6	86	293	4347	3.73	162	3.19	139	415	119	293	4152	3.70	154	3.19	133	
SÍDLO Smilno					Stav kráv: 180							Vyradených kráv: 45							Zaradených prvôstok: 67					Narodených teliat: 171				
Ing.Imrich Hvišč - predseda, Ing.Milan Šivec - hlavný zootechnik																			Pr.vek v mes.a dňoch: 73/10					Priemerná laktácia 3.85				
2 O H 1	R P M	SVERŽOV		011	28	295	3560	3.72	132	3.08	110	41/16	51	293	4165	3.60	150	3.12	130	430	79	293	3950	3.64	144	3.11	123	
2 O H 1	S P R	ZLATÉ		021	7	296	2843	4.02	114	3.39	96	51/ 3	51	301	3633	3.77	137	3.30	120	521	58	300	3538	3.80	134	3.31	117	
Agrodružstvo Tarnov					35	295	3416	3.77	129	3.13	107	43/14	102	297	3899	3.68	144	3.21	125	475	137	296	3776	3.70	140	3.19	120	
Výsledky za predchádzajúci kontrolný rok					26	294	3465	3.81	132	3.19	111	46/16	96	293	3717	3.66	136	3.14	117	443	122	294	3663	3.69	135	3.15	115	
SÍDLO Rokytov					Stav kráv: 181							Vyradených kráv: 27							Zaradených prvôstok: 34					Narodených teliat: 151				
Ing.Dušan Folta - predseda																			Pr.vek v mes.a dňoch: 85/ 6					Priemerná laktácia 4.07				
2 O H 1	H	CHMELOVÁ		011	64	291	6836	4.37	299	3.19	218	26/ 4	142	291	7498	3.75	281	3.18	239	401	206	291	7292	3.93	287	3.19	232	
2 O H 1	H X	BECHEROV		021	9	291	4496	3.80	171	3.24	146	29/12	24	295	5352	3.89	208	3.24	174	408	33	294	5118	3.87	198	3.24	166	
1 O H 1	H	STEBNÍK		031	22	299	7298	4.51	329	3.19	233	27/10									22	299	7298	4.51	329	3.19	233	
2 O H 1	H R	ZBOROV		041	99	301	7081	4.41	313	3.24	229	26/ 9	207	301	7067	3.75	265	3.21	227	425	306	301	7072	3.97	281	3.22	228	
Polnohospodárske družstvo Magura Zborov					194	297	6905	4.39	303	3.22	222	26/15	373	297	7121	3.76	268	3.20	228	415	567	297	7047	3.97	280	3.21	226	
Výsledky za predchádzajúci kontrolný rok					167	299	7045	4.29	302	3.26	230	26/27	356	299	6808	3.93	268	3.27	223	407	523	299	6884	4.05	279	3.27	225	
SÍDLO Zborov					Stav kráv: 744							Vyradených kráv: 269							Zaradených prvôstok: 181					Narodených teliat: 725				
Ing.Milan Biroš - predseda, Ing.Peter Chmurovič - hlavný zootechnik																			Pr.vek v mes.a dňoch: 56/ 4					Priemerná laktácia 3.21				
6 O H 1	R P	HERTNÍK		011	64	290	5454	3.46	189	3.29	179	33/21	152	283	5955	3.51	209	3.17	189	442	216	285	5807	3.50	203	3.21	186	
Agro Čergov, s.r.o.					64	290	5454	3.46	189	3.29	179	33/21	152	283	5955	3.51	209	3.17	189	442	216	285	5807	3.50	203	3.21	186	
Výsledky za predchádzajúci kontrolný rok					72	292	5181	3.45	179	3.27	169	34/18	174	284	5549	3.49	194	3.19	177	451	246	286	5442	3.48	189	3.21	175	
SÍDLO Osikov					Stav kráv: 262							Vyradených kráv: 108							Zaradených prvôstok: 77					Narodených teliat: 274				
Ing.Ján Ilko - konateľ, MVDr.Marián Kuchta - hlavný zootechnik																			Pr.vek v mes.a dňoch: 63/13					Priemerná laktácia 3.29				
2 O H 3	S H R	KOPRIVNICA		011	52	292	6002	3.84	231	3.33	200	30/ 2	76	294	6534	3.83	250	3.33	218	432	128	293	6318	3.83	242	3.33	210	
ORAGRO - V, s.r.o.					52	292	6002	3.84	231	3.33	200	30/ 2	76	294	6534	3.83	250	3.33	218	432	128	293	6318	3.83	242	3.33	210	
Výsledky za predchádzajúci kontrolný rok					58	297	5415	3.93	213	3.21	174	29/18	93	292	5580	4.01	224	3.24	181	408	151	294	5517	3.98	220	3.23	178	
SÍDLO Marhaň					Stav kráv: 205							Vyradených kráv: 90							Zaradených prvôstok: 103					Narodených teliat: 133				
Dušan Rejduga - konateľ, Ing.Rastislav Závodný - konateľ																			Pr.vek v mes.a dňoch: 55/20					Priemerná laktácia 2.78				

VÝSLEDKY ZA OKRES

BARDEJOV

Výsledky za predchádzajúci kontrolný rok	810	296	5036	3.98	200	3.21	162	31/14	1890	292	5320	3.84	204	3.21	171	423	2700	293	5235	3.88	203	3.21	168
POLNOHOSP. DRUŽSTVÁ:	545	296	5275	4.15	219	3.22	170	31/13	1310	294	5751	3.86	222	3.21	184	418	1855	294	5611	3.94	221	3.21	180
SÚKROMNÝ SEKTOR:	328	294	5045	3.75	189	3.25	164	32/ 2	692	291	5095	3.73	190	3.24	165	427	1020	292	5079	3.74	190	3.24	165

						-P R V Ě L A K T Á C I E						-DRUHÉ A ĎALŠIE LAKTÁCIE						V Š E T K Y L A K T Á C I E										
1	2	3	4	5	6	7	8	9	10	11	12	13	14	15	16	17	18	19	20	21	22	23	24	25	26	27	28	29

OKRES: HUMENNÉ

2 O H 2	S X	PAPÍN		011		27	284	3451	4.11	142	3.37	116	39/11	18	284	4018	4.11	165	3.31	133	366	45	284	3677	4.11	151	3.34	123	
2 O H 2	S X	PAPÍN		012		18	284	3786	4.08	155	3.36	127	43/24	34	285	4398	4.23	186	3.32	146	423	52	284	4186	4.18	175	3.33	140	
2 O H 2	S X	PAPÍN		013		14	290	3201	4.07	130	3.45	111	40/18	19	279	3360	4.11	138	3.30	111	402	33	284	3293	4.10	135	3.37	111	
		<i>Chov spolu</i>		<i>01</i>		<i>59</i>	<i>286</i>	<i>3494</i>	<i>4.09</i>	<i>143</i>	<i>3.38</i>	<i>118</i>	<i>41/ 1</i>	<i>71</i>	<i>283</i>	<i>4024</i>	<i>4.17</i>	<i>168</i>	<i>3.31</i>	<i>133</i>	<i>404</i>	<i>130</i>	<i>284</i>	<i>3783</i>	<i>4.14</i>	<i>157</i>	<i>3.34</i>	<i>126</i>	
Agropapín, s.r.o.						59	286	3494	4.09	143	3.38	118	41/ 1	71	283	4024	4.17	168	3.31	133	404	130	284	3783	4.14	157	3.34	126	
Výsledky za predchádzajúci kontrolný rok						28	279	2933	3.84	113	3.32	97	36/29	91	281	3646	4.07	149	3.22	118	391	119	280	3478	4.03	140	3.24	113	
SÍDLO Papín						Stav kráv: 188						Vyraďených kráv: 58						Zaradených prvôstok: 69						Narodených teliat: 162					
Diego Rodá - konateľ, Ladislav Legdan - riaditeľ																		Pr.vek v mes.a dňoch: 72/28						Priemerná laktácia 3.16					
2 O H 1	R S X	SUCHÝ JAROK		011		49	297	4968	5.24	260	3.20	159	38/18	83	288	5500	4.99	275	3.21	177	428	132	292	5303	5.08	269	3.21	170	
2 O H 1	H R S	LIESKOVEC		031		68	301	4612	4.23	195	3.29	152	29/18	17	303	4130	4.28	177	3.29	136	494	85	301	4516	4.24	192	3.29	149	
2 O H 1	R S X	KARNÁ		041		24	298	2923	4.05	118	3.35	98	40/ 6	18	299	3773	4.28	161	3.36	127	498	42	298	3287	4.16	137	3.36	110	
AGROKOMPLEX spol. s.r.o						141	299	4448	4.60	205	3.26	145	34/16	118	292	5039	4.83	243	3.24	163	449	259	296	4718	4.71	222	3.25	153	
Výsledky za predchádzajúci kontrolný rok						55	293	3250	4.67	152	3.21	104	35/10	147	296	3963	4.48	177	3.17	125	475	202	295	3769	4.52	170	3.18	120	
SÍDLO Humenné-Suchý Jarok						Stav kráv: 407						Vyraďených kráv: 173						Zaradených prvôstok: 153						Narodených teliat: 269					
Diego Rodá - konateľ, Ing.Jozef Petričko - riaditeľ																		Pr.vek v mes.a dňoch: 57/13						Priemerná laktácia 2.55					
2 O H 3	H X	LACKOVCE		011		15	304	5124	3.42	175	3.16	162	28/ 1	12	300	5856	3.68	215	3.08	180	412	27	302	5449	3.54	193	3.12	170	
Dušan Kuruc, SHR Humenné						15	304	5124	3.42	175	3.16	162	28/ 1	12	300	5856	3.68	215	3.08	180	412	27	302	5449	3.54	193	3.12	170	
Výsledky za predchádzajúci kontrolný rok						2	305	4031	3.89	157	3.45	139	29/19	11	294	5411	3.78	204	3.37	182	441	13	295	5199	3.79	197	3.38	176	
SÍDLO Lackovce						Stav kráv: 30						Vyraďených kráv: 7						Zaradených prvôstok: 6						Narodených teliat: 20					
Dušan Kuruc - majiteľ																		Pr.vek v mes.a dňoch: 54/ 8						Priemerná laktácia 2.73					
2 O N 2	S R X	CHLMEC		011		15	293	2528	3.70	94	3.12	79	27/29	28	289	3131	3.77	118	3.07	96	380	43	291	2920	3.75	110	3.08	90	
PTAVA Roľnícke družstvo CHLMEC						15	293	2528	3.70	94	3.12	79	27/29	28	289	3131	3.77	118	3.07	96	380	43	291	2920	3.75	110	3.08	90	
Výsledky za predchádzajúci kontrolný rok						7	291	3151	3.89	123	3.00	95	33/18	41	288	3672	3.70	136	3.08	113	450	48	288	3596	3.72	134	3.07	110	
SÍDLO Chlmec						Stav kráv: 61						Vyraďených kráv: 14						Zaradených prvôstok: 9						Narodených teliat: 43					
Ing.Ján Hirjak - predseda, MVDr.Stanislav Dovhun - hlavný zooteknik																		Pr.vek v mes.a dňoch: 76/ 7						Priemerná laktácia 4.15					
2 O H 1	S X	KAMENICA N/CIROCHOU		011		17	295	2628	3.93	103	3.24	85	44/24	45	279	2923	3.55	104	3.15	92	1209	62	284	2842	3.65	104	3.17	90	
2 O H 2	S X	HAŽÍN NAD CIROCHOU		021		15	275	2672	3.86	103	3.32	89	35/24	56	284	3470	3.89	135	3.21	111	463	71	282	3301	3.89	128	3.22	106	
AGROLUK, s.r.o. Kamenica nad Cirochou						32	285	2649	3.90	103	3.28	87	40/15	101	282	3226	3.76	121	3.18	103	652	133	283	3087	3.79	117	3.20	99	
Výsledky za predchádzajúci kontrolný rok						12	289	2658	4.08	108	3.38	90	39/ 8	52	286	3374	3.85	130	3.19	108	452	64	286	3240	3.88	126	3.22	104	
SÍDLO Kamenica n/Cirochou						Stav kráv: 260						Vyraďených kráv: 72						Zaradených prvôstok: 64						Narodených teliat: 202					
Diego Rodá - konateľ, Ladislav Lukáč - konateľ																		Pr.vek v mes.a dňoch: 82/22						Priemerná laktácia 3.37					
2 O H 2	S X	KOŠAROVCE		011		15	300	2904	4.40	128	3.28	95	34/29	58	296	3375	4.48	151	3.18	107	399	73	296	3278	4.47	146	3.20	105	
2 O H 2	S X	KOŠAROVCE		012		9	295	2834	4.31	122	3.19	90	35/28	46	290	3211	4.51	145	3.20	103	395	55	291	3150	4.48	141	3.20	101	
		<i>Chov spolu</i>		<i>01</i>		<i>24</i>	<i>298</i>	<i>2878</i>	<i>4.37</i>	<i>126</i>	<i>3.24</i>	<i>93</i>	<i>35/10</i>	<i>104</i>	<i>293</i>	<i>3303</i>	<i>4.49</i>	<i>148</i>	<i>3.19</i>	<i>105</i>	<i>398</i>	<i>128</i>	<i>294</i>	<i>3223</i>	<i>4.47</i>	<i>144</i>	<i>3.20</i>	<i>103</i>	
AGRO - Košarovce, s.r.o.						24	298	2878	4.37	126	3.24	93	35/10	104	293	3303	4.49	148	3.19	105	398	128	294	3223	4.47	144	3.20	103	
Výsledky za predchádzajúci kontrolný rok						22	280	2591	4.37	113	3.21	83	31/ 5	110	285	3285	4.42	145	3.19	105	383	132	284	3169	4.42	140	3.19	101	
SÍDLO Košarovce						Stav kráv: 158						Vyraďených kráv: 49						Zaradených prvôstok: 38						Narodených teliat: 132					
Ing.Jozef Šalata - konateľ, Ing.Jaroslav Sukeľ - konateľ																		Pr.vek v mes.a dňoch: 75/24						Priemerná laktácia 4.37					
2 O H 2	S X	LUBIŠA		011		12	288	2661	3.61	96	3.03	81	32/28	50	287	3366	3.71	125	3.06	103	402	62	287	3229	3.70	119	3.05	99	
2 O H 3	S X	NIŽNÉ LADIČKOVCE		031		5	303	2423	3.63	88	3.21	78	36/10	86	289	2658	3.73	99	3.13	83	397	91	290	2645	3.72	98	3.13	83	
AGROPRODUKT LUBIŠA spol.s.r.o.						17	293	2591	3.62	94	3.08	80	33/28	136	288	2918	3.72	109	3.10	90	399	153	289	2882	3.71	107	3.10	89	
Výsledky za predchádzajúci kontrolný rok						29	287	2239	3.75	84	3.12	70	35/30	131	284	2860	3.82	109	3.10	89	393	160	284	2748	3.81	105	3.10	85	
SÍDLO Lubiša						Stav kráv: 179						Vyraďených kráv: 21						Zaradených prvôstok: 14						Narodených teliat: 147					
Jolana Rybová - konateľ, Agnesa Petková - konateľ																		Pr.vek v mes.a dňoch: 95/ 4						Priemerná laktácia 5.01					

					-P R V Ě L A K T Á C I E-							-DRUHÉ A ĎALŠIE LAKTÁCIE-							V Š E T K Y L A K T Á C I E									
1	2	3	4	5	6	7	8	9	10	11	12	13	14	15	16	17	18	19	20	21	22	23	24	25	26	27	28	29

OKRES: HUMENNÉ

2 O H 1	S H R ROVNÉ	011	40	302	4898	4.52	221	3.40	166	35/14	21	297	4398	4.41	194	3.48	153	385	61	300	4726	4.48	212	3.42	162
CO.BE.R.-PLUS, spol.s r.o. Rovné			40	302	4898	4.52	221	3.40	166	35/14	21	297	4398	4.41	194	3.48	153	385	61	300	4726	4.48	212	3.42	162
Výsledky za predchádzajúci kontrolný rok			1	280	2877	3.61	104	3.61	104	39/19	2	283	3008	4.57	138	3.49	105	550	3	282	2964	4.26	126	3.53	105
SÍDLO Rovné			Stav kráv: 130				Vyradených kráv: 31				Zaradených prvôstok: 73				Narodených teliat: 83										
Christian Calzá - konateľ											Pr.vek v mes.a dňoch: 50/25				Priemerná laktácia 1.82										
2 O H 2	X R HANKOVCE	031	36	295	4142	3.62	150	3.30	137	27/17	87	290	4323	3.63	157	3.33	144	378	123	291	4270	3.63	155	3.32	142
AGRO s.r.o. Vyšný Hrušov			36	295	4142	3.62	150	3.30	137	27/17	87	290	4323	3.63	157	3.33	144	378	123	291	4270	3.63	155	3.32	142
Výsledky za predchádzajúci kontrolný rok			21	288	3871	3.83	148	3.14	122	23/27	99	284	4100	3.72	152	3.26	134	381	120	285	4060	3.74	152	3.24	132
SÍDLO Vyšný Hrušov			Stav kráv: 154				Vyradených kráv: 57				Zaradených prvôstok: 20				Narodených teliat: 25										
Michal Šalata - konateľ, Miroslav Šalata - hlavný zooteknik											Pr.vek v mes.a dňoch: 74/10				Priemerná laktácia 4.21										
1 S H 1	H GAZDOVSTVO	011	1	305	8755	3.02	264	2.90	254	26/ 5	1	305	7868	3.20	252	2.78	219	484	2	305	8311	3.10	258	2.85	237
Ing. Štefan Hrabovský			1	305	8755	3.02	264	2.90	254	26/ 5	1	305	7868	3.20	252	2.78	219	484	2	305	8311	3.10	258	2.85	237
Výsledky za predchádzajúci kontrolný rok											2	305	8829	3.04	268	3.10	274	482	2	305	8829	3.04	268	3.10	274
SÍDLO Udavské			Stav kráv: 4				Vyradených kráv: 1				Zaradených prvôstok: 2				Narodených teliat: 5										
Ing.Štefan Hrabovský - majiteľ											Pr.vek v mes.a dňoch: 48/10				Priemerná laktácia 3.00										

VÝSLEDKY ZA OKRES

HUMENNÉ

Výsledky za predchádzajúci kontrolný rok	177	287	2989	4.18	125	3.21	96	33/30	686	287	3594	4.07	146	3.18	114	416	863	287	3470	4.09	142	3.19	111
POLNOHOSP. DRUŽSTVÁ:	15	293	2528	3.70	94	3.12	79	27/29	28	289	3131	3.77	118	3.07	96	380	43	291	2920	3.75	110	3.08	90
SÚKROMNÝ SEKTOR:	365	295	4005	4.27	171	3.29	132	35/ 5	651	289	3830	4.16	159	3.23	124	436	1016	291	3893	4.20	163	3.25	127
ŠLACHTITELSKÉ CHOVY:	1	305	8755	3.02	264	2.90	254	26/ 5	1	305	7868	3.20	252	2.78	219	484	2	305	8311	3.10	258	2.85	237

						-P R V Ě L A K T Á C I E-						-DRUHÉ A ĎALŠIE LAKTÁCIE-						V Š E T K Y L A K T Á C I E										
1	2	3	4	5	6	7	8	9	10	11	12	13	14	15	16	17	18	19	20	21	22	23	24	25	26	27	28	29

OKRES: KEŽMAROK

2 O H 3	R M P	VELKÁ LOMNICA 020	021	22	299	5761	4.21	243	3.05	176	27/18	103	295	6544	4.39	287	3.21	210	386	125	295	6406	4.36	280	3.18	204		
BULLY, spol. s r.o. Velká Lomnica				22	299	5761	4.21	243	3.05	176	27/18	103	295	6544	4.39	287	3.21	210	386	125	295	6406	4.36	280	3.18	204		
Výsledky za predchádzajúci kontrolný rok				33	297	5706	3.74	214	2.97	170	27/18	105	291	6025	3.98	240	3.20	193	387	138	293	5949	3.92	233	3.15	188		
SÍDLO Velká Lomnica				Stav kráv: 145				Vyradených kráv: 33				Zaradených prvôstok: 42				Narodených teliat: 141												
Ing.Štefan Česánek - ved.úseku ŽV												Pr.vek v mes.a dňoch: 66/10				Priemerná laktácia 4.11												
6 O H 1	X S P	KEŽMAROK	011	10	297	3931	3.96	156	3.18	125	30/ 2	64	293	4644	4.42	205	3.31	154	407	74	293	4548	4.37	199	3.30	150		
6 O H 1	X S P	KEŽMAROK	012	21	300	3954	3.74	148	3.27	129	30/ 2	67	298	4733	3.90	184	3.34	158	391	88	298	4547	3.87	176	3.32	151		
Chov spolu				31	299	3947	3.81	151	3.24	128	30/ 2	131	295	4690	4.15	195	3.33	156	399	162	296	4547	4.10	186	3.31	151		
6 O H 1	X R S	MALÝ SLAVKOV	022	20	299	3409	3.59	122	3.29	112	30/ 3	68	296	4530	3.45	157	3.31	150	397	88	297	4275	3.48	149	3.30	141		
6 O H 1	R X	MLYNČEKY	031	19	296	4298	4.45	191	3.11	134	32/12	36	296	4639	4.36	202	3.19	148	376	55	296	4521	4.39	198	3.17	143		
6 O H 1	R X M	MLYNČEKY	032	18	298	3885	4.19	163	3.06	119	31/28	53	296	4690	4.33	203	3.23	151	380	71	297	4486	4.30	193	3.19	143		
Chov spolu				37	297	4097	4.33	177	3.09	126	32/ 5	89	296	4669	4.34	203	3.21	150	379	126	297	4501	4.34	195	3.18	143		
6 O H 1	X S P	RAKÚSY	042	10	207	3826	4.23	162	3.17	121	29/ 8	77	292	4367	4.25	186	3.23	141	406	87	282	4305	4.25	183	3.22	139		
Polnohosp. družstvo podielnikov Kežmarok				98	289	3881	4.02	156	3.18	123	30/24	365	295	4587	4.09	188	3.28	150	395	463	294	4438	4.08	181	3.26	145		
Výsledky za predchádzajúci kontrolný rok				161	296	3770	3.63	137	3.22	121	30/13	335	293	4416	3.72	164	3.24	143	402	496	294	4206	3.70	156	3.23	136		
SÍDLO Kežmarok				Stav kráv: 498				Vyradených kráv: 141				Zaradených prvôstok: 79				Narodených teliat: 456												
Ing.Pavel Benč - predseda, p.Štefan Kolek - vedúci úseku ŽV												Pr.vek v mes.a dňoch: 71/13				Priemerná laktácia 3.97												
2 O H 3	R X P	SPIŠSKÁ BELÁ K-4	012	30	294	4926	4.69	231	3.26	161	34/ 3	102	288	5208	4.50	234	3.28	171	397	132	290	5144	4.54	234	3.28	169		
2 O H 3	R X P	SLOVENSKÁ VES	031	66	298	5001	4.92	246	3.16	158	34/18	177	296	5498	4.81	265	3.23	178	396	243	296	5363	4.84	260	3.21	172		
POLNOHOSPOD.DRUŽSTVO TATRY Spišská Belá				96	296	4978	4.85	241	3.19	159	34/13	279	293	5392	4.70	254	3.25	175	397	375	294	5286	4.74	250	3.24	171		
Výsledky za predchádzajúci kontrolný rok				118	294	4608	4.13	190	3.16	146	33/23	240	292	5114	4.07	208	3.15	161	389	358	292	4947	4.09	202	3.16	156		
SÍDLO Spišska Belá				Stav kráv: 429				Vyradených kráv: 170				Zaradených prvôstok: 147				Narodených teliat: 454												
Ing.František Gedra - predseda, Ing.Štefan Baňkos - vedúci úseku ŽV												Pr.vek v mes.a dňoch: 63/ 8				Priemerná laktácia 3.33												
2 O H 1	S X	TVAROŽNÁ	011	27	290	4221	4.06	171	3.11	131	31/23	73	288	4757	4.32	206	3.18	151	385	100	288	4613	4.26	196	3.17	146		
AGROZAMI, spol. s r.o.				27	290	4221	4.06	171	3.11	131	31/23	73	288	4757	4.32	206	3.18	151	385	100	288	4613	4.26	196	3.17	146		
Výsledky za predchádzajúci kontrolný rok				25	291	3590	4.06	146	3.18	114	33/ 6	67	285	4285	4.21	180	3.12	134	382	92	287	4096	4.18	171	3.14	129		
SÍDLO Tvarožná				Stav kráv: 100				Vyradených kráv: 22				Zaradených prvôstok: 17				Narodených teliat: 92												
												Pr.vek v mes.a dňoch: 70/30				Priemerná laktácia 3.72												
VÝSLEDKY ZA OKRES KEŽMAROK				243	293	4522	4.41	199	3.16	143	32/ 1	820	294	5122	4.38	224	3.25	166	394	1063	293	4985	4.38	218	3.23	161		
Výsledky za predchádzajúci kontrolný rok				372	295	4217	3.88	164	3.16	133	31/17	836	292	4895	3.94	193	3.19	156	394	1208	293	4686	3.93	184	3.18	149		
POLNOHOSP. DRUŽSTVÁ:				194	293	4424	4.48	198	3.19	141	32/18	644	294	4936	4.38	216	3.26	161	396	838	294	4817	4.40	212	3.25	156		
SÚKROMNÝ SEKTOR:				49	294	4913	4.14	203	3.08	151	29/27	176	292	5803	4.37	253	3.20	186	386	225	292	5609	4.32	243	3.18	178		

				-P R V Ě L A K T Á C I E-								-DRUHÉ A ĎALŠIE LAKTÁCIE-						V Š E T K Y L A K T Á C I E										
1	2	3	4	5	6	7	8	9	10	11	12	13	14	15	16	17	18	19	20	21	22	23	24	25	26	27	28	29

OKRES: MEDZILABORCE

2 O H 3	S R	MEDZILABORCE	011		33 299	3834	4.01	154	3.25	125	30/22	92 293	4259	3.96	169	3.32	142	406	125	295	4147	3.97	165	3.31	137			
JANES, s.r.o.					33 299	3834	4.01	154	3.25	125	30/22	92 293	4259	3.96	169	3.32	142	406	125 295	4147	3.97	165	3.31	137				
Výsledky za predchádzajúci kontrolný rok					35 295	3813	3.97	151	3.27	125	30/19	79 290	4356	3.96	172	3.32	145	434	114	292	4190	3.96	166	3.31	138			
SÍDLO Medzilaborce					Stav kráv: 128			Vyradených kráv: 33			Zaradených prvôstok: 14			Narodených teliat: 61														
Ing.Ján Nestor - konateľ					Pr.vek v mes.a dňoch: 69/ 5			Priemerná laktácia: 3.49																				
2 O H 1	X S	STERKOVCE	011		2 305	2661	3.78	100	2.99	80	27/22	7 297	2828	3.84	109	3.08	87	420	9 299	2791	3.83	107	3.06	85				
VERCHOVINA spol. s.r.o.					2 305	2661	3.78	100	2.99	80	27/22	7 297	2828	3.84	109	3.08	87	420	9 299	2791	3.83	107	3.06	85				
Výsledky za predchádzajúci kontrolný rok					2 305	2661	3.78	100	2.99	80	27/22	7 297	2828	3.84	109	3.08	87	420	9 299	2791	3.83	107	3.06	85				
SÍDLO Čabalovce					Stav kráv: 62			Vyradených kráv: 19			Zaradených prvôstok: 28			Narodených teliat: 66														
Michal Halas - konateľ, Marián Lazor - hlavný zootechnik					Pr.vek v mes.a dňoch: 76/ 8			Priemerná laktácia: 5.24																				
2 O H 2	S X	HABURA	012		5 305	2423	3.76	91	3.06	74	26/ 9	28 299	3643	3.85	140	3.15	115	512	33 300	3458	3.84	133	3.14	109				
PD - Habura, a.s.					5 305	2423	3.76	91	3.06	74	26/ 9	28 299	3643	3.85	140	3.15	115	512	33 300	3458	3.84	133	3.14	109				
Výsledky za predchádzajúci kontrolný rok					10 300	2702	3.82	103	2.99	81	35/ 8	48 295	3528	4.06	143	3.24	114	440	58 296	3385	4.03	136	3.21	109				
SÍDLO Habura					Stav kráv: 0			Vyradených kráv: 98			Zaradených prvôstok: 11			Narodených teliat: 15														
Dušan Zavacký - konateľ					Pr.vek v mes.a dňoch: 40/ 9			Priemerná laktácia: 3.62																				

VÝSLEDKY ZA OKRES

MEDZILABORCE

Výsledky za predchádzajúci kontrolný rok		40 300	3599	3.98	143	3.23	116	30/ 0	127 295	4044	3.93	159	3.28	133	431	167 296	3937	3.94	155	3.27	129
SÚKROMNÝ SEKTOR:		40 300	3599	3.98	143	3.23	116	30/ 0	127 295	4044	3.93	159	3.28	133	431	167 296	3937	3.94	155	3.27	129

					- P R V Ě L A K T Á C I E -							- DRUHÉ A ĎALŠIE LAKTÁCIE -							V Š E T K Y L A K T Á C I E									
1	2	3	4	5	6	7	8	9	10	11	12	13	14	15	16	17	18	19	20	21	22	23	24	25	26	27	28	29

OKRES: POPRAD

2 O H 1	R X P	VELKÁ		022	20	301	4331	3.70	160	3.20	139	36/ 1	51	284	4774	3.75	179	3.28	157	378	71	289	4649	3.74	174	3.26	152		
Poľnohospodárske družstvo "Družba" Poprad					20	301	4331	3.70	160	3.20	139	36/ 1	51	284	4774	3.75	179	3.28	157	378	71	289	4649	3.74	174	3.26	152		
Výsledky za predchádzajúci kontrolný rok					5	286	3144	3.90	123	3.28	103	43/ 1	40	284	3419	3.98	136	3.35	115	406	45	284	3389	3.97	134	3.34	113		
SÍDLO Poprad					Stav kráv: 70				Vyradených kráv: 35				Zaradených prvôstok: 18				Narodených teliat: 81												
																						Pr.vek v mes.a dňoch: 67/20				Priemerná laktácia: 3.32			
2 O H 1	R P	BATIZOVCE		011	56	295	5089	3.88	198	3.10	158	29/11	94	290	5601	3.65	205	3.20	179	375	150	292	5409	3.73	202	3.16	171		
Poľnohospodárske družstvo Batizovce					56	295	5089	3.88	198	3.10	158	29/11	94	290	5601	3.65	205	3.20	179	375	150	292	5409	3.73	202	3.16	171		
Výsledky za predchádzajúci kontrolný rok					55	296	4867	3.82	186	3.12	152	29/19	92	291	5316	3.56	189	3.23	172	393	147	293	5148	3.65	188	3.19	164		
SÍDLO Batizovce					Stav kráv: 168				Vyradených kráv: 77				Zaradených prvôstok: 73				Narodených teliat: 159												
																						Pr.vek v mes.a dňoch: 52/13				Priemerná laktácia: 2.63			
6 O H 1	R P M	HRANOVNICA		011	18	291	3152	4.34	137	3.19	100	39/19	97	297	4556	4.72	215	3.14	143	434	115	296	4337	4.67	203	3.14	136		
6 O H 1	P R M	HRANOVNICA		013	14	296	3015	4.37	132	3.23	97	39/28	36	291	4165	4.52	188	3.20	133	409	50	292	3843	4.49	173	3.21	123		
Chov spolu 01					32	293	3092	4.35	135	3.21	99	39/23	133	295	4450	4.67	208	3.15	140	427	165	295	4187	4.62	194	3.16	132		
Poľnohospodárske družstvo Hranovnica					32	293	3092	4.35	135	3.21	99	39/23	133	295	4450	4.67	208	3.15	140	427	165	295	4187	4.62	194	3.16	132		
Výsledky za predchádzajúci kontrolný rok					39	296	3685	3.82	141	3.15	116	38/18	142	292	4737	3.89	184	3.13	148	429	181	293	4511	3.87	175	3.13	141		
SÍDLO Hranovnica					Stav kráv: 242				Vyradených kráv: 55				Zaradených prvôstok: 38				Narodených teliat: 214												
																						Pr.vek v mes.a dňoch: 78/21				Priemerná laktácia: 4.18			
6 O H 1	R P	KRAVANY		011	20	291	4033	4.08	165	3.02	122	32/14	61	289	4402	4.16	183	3.13	138	390	81	289	4311	4.14	179	3.11	134		
Poľnohospodárske družstvo Kravany					20	291	4033	4.08	165	3.02	122	32/14	61	289	4402	4.16	183	3.13	138	390	81	289	4311	4.14	179	3.11	134		
Výsledky za predchádzajúci kontrolný rok					27	284	3895	3.85	150	3.19	124	32/ 5	54	286	4290	3.89	167	3.18	136	384	81	285	4158	3.88	161	3.18	132		
SÍDLO Kravany					Stav kráv: 106				Vyradených kráv: 29				Zaradených prvôstok: 36				Narodených teliat: 112												
																						Pr.vek v mes.a dňoch: 64/12				Priemerná laktácia: 3.30			
6 S H 3	P	MLYNICA		011	25	288	3711	4.02	149	3.49	129	34/18	119	294	5017	3.97	199	3.34	168	421	144	293	4790	3.97	190	3.36	161		
Poľnohospodárske družstvo Mlynica					25	288	3711	4.02	149	3.49	129	34/18	119	294	5017	3.97	199	3.34	168	421	144	293	4790	3.97	190	3.36	161		
Výsledky za predchádzajúci kontrolný rok					29	297	3502	4.09	143	3.44	120	33/ 4	123	292	4748	4.09	194	3.33	158	416	152	293	4511	4.09	184	3.35	151		
SÍDLO Mlynica					Stav kráv: 181				Vyradených kráv: 67				Zaradených prvôstok: 88				Narodených teliat: 179												
																						Pr.vek v mes.a dňoch: 71/ 4				Priemerná laktácia: 4.06			
6 S H 3	R P	SPIŠSKÁ TEPLICA		011	60	293	5865	3.53	207	3.08	181	29/25	170	287	6204	3.59	223	3.15	195	374	230	288	6116	3.58	219	3.13	192		
Poľnoh. družstvo podiel. Spišská Teplica					60	293	5865	3.53	207	3.08	181	29/25	170	287	6204	3.59	223	3.15	195	374	230	288	6116	3.58	219	3.13	192		
Výsledky za predchádzajúci kontrolný rok					39	287	4913	4.04	198	3.18	156	31/ 0	190	278	5823	3.75	219	3.16	184	381	229	279	5668	3.80	215	3.16	179		
SÍDLO Spišská Teplica					Stav kráv: 258				Vyradených kráv: 86				Zaradených prvôstok: 84				Narodených teliat: 291												
																						Pr.vek v mes.a dňoch: 66/22				Priemerná laktácia: 3.97			
2 O H 3	R P	SP.BYSTRÉ		011	78	289	4862	3.75	182	3.32	161	28/17	204	288	5556	3.72	207	3.30	184	381	282	288	5364	3.73	200	3.31	177		
1 S H 1	P	KVETNICA		021	21	293	3536	3.91	138	3.42	121	30/29	71	295	4554	3.78	172	3.37	154	397	92	295	4321	3.80	164	3.38	146		
Poľnohospodárske družstvo Spišské Bystré					99	290	4580	3.78	173	3.33	153	29/ 3	275	290	5297	3.74	198	3.32	176	385	374	290	5108	3.74	191	3.32	170		
Výsledky za predchádzajúci kontrolný rok					136	292	4565	3.71	169	3.27	149	29/ 8	239	288	5085	3.66	186	3.30	168	384	375	289	4897	3.68	180	3.29	161		
SÍDLO Spišské Bystré					Stav kráv: 414				Vyradených kráv: 112				Zaradených prvôstok: 85				Narodených teliat: 388												
																						Pr.vek v mes.a dňoch: 60/ 7				Priemerná laktácia: 3.26			
2 O H 1	X R	VYŠNÁ ŠUŇAVA		011	23	302	3863	4.14	160	3.02	117	33/ 4	37	292	4166	3.88	162	3.14	131	483	60	296	4050	3.98	161	3.10	125		
2 O H 1	X	NIŽNÁ ŠUŇAVA		021	16	304	3996	4.21	168	3.06	122	33/25	53	299	4596	3.78	174	3.17	146	491	69	300	4457	3.87	173	3.15	140		
Poľnohospodárske družstvo Šuňava					39	303	3918	4.17	163	3.04	119	33/12	90	296	4419	3.82	169	3.16	140	487	129	298	4267	3.92	167	3.13	133		
Výsledky za predchádzajúci kontrolný rok					1	246	2921	3.63	106	3.01	88	33/12	12	265	3683	3.71	136	3.21	118	406	13	263	3625	3.70	134	3.20	116		
SÍDLO Šuňava					Stav kráv: 155				Vyradených kráv: 50				Zaradených prvôstok: 29				Narodených teliat: 90												
																						Pr.vek v mes.a dňoch: 67/20				Priemerná laktácia: 3.11			

					-P R V Ě L A K T Á C I E-							-DRUHÉ A ĎALŠIE LAKTÁCIE-							V Š E T K Y L A K T Á C I E									
1	2	3	4	5	6	7	8	9	10	11	12	13	14	15	16	17	18	19	20	21	22	23	24	25	26	27	28	29

OKRES: POPRAD

2 O H 1 X S P ŠVÁBOVCE 011 16 290 4135 3.94 163 3.28 136 39/17 52 285 4012 3.79 152 3.31 133 408 68 286 4041 3.82 154 3.30 134
Polnohospodárske družstvo Švábovce 16 290 4135 3.94 163 3.28 136 39/17 52 285 4012 3.79 152 3.31 133 408 68 286 4041 3.82 154 3.30 134
 Výsledky za predchádzajúci kontrolný rok 5 298 2609 3.76 98 3.22 84 35/18 69 284 3057 3.93 120 3.39 104 403 74 285 3027 3.92 119 3.38 102
SÍDLO Švábovce Stav kráv: 82 Vyradených kráv: 21 Zaradených prvôstok: 16 Narodených teliat: 69
 Ing.Radován Slivka - predseda, Ing.Želmíra Korenková - ved.úseku ŽV Pr.vek v mes.a dňoch: 76/20 Priemerná laktácia 4.21

2 O H 3 R P X VIKARTOVCE 012 39 296 5449 4.14 225 3.18 173 31/ 1 146 294 5355 4.11 220 3.23 173 420 185 295 5375 4.12 221 3.22 173
Vikartovská agrárna spol.,a.s.Vikartovce 39 296 5449 4.14 225 3.18 173 31/ 1 146 294 5355 4.11 220 3.23 173 420 185 295 5375 4.12 221 3.22 173
 Výsledky za predchádzajúci kontrolný rok 70 298 4523 4.21 191 3.26 147 33/14 152 295 4982 4.02 200 3.24 162 425 222 296 4837 4.08 197 3.25 157
SÍDLO Vikartovce Stav kráv: 191 Vyradených kráv: 75 Zaradených prvôstok: 36 Narodených teliat: 178
 Ing.Jozef Jurgovský - predseda predstavenstva, p.Božena Baranová - poverená vedením Pr.vek v mes.a dňoch: 70/29 Priemerná laktácia 3.66

2 O H 3 X H MATEJOVCE 011 117 296 5393 4.37 236 3.28 177 31/29 84 287 5966 4.09 244 3.31 197 426 201 292 5633 4.25 239 3.29 185
La Terra s.r.o. Poprad 117 296 5393 4.37 236 3.28 177 31/29 84 287 5966 4.09 244 3.31 197 426 201 292 5633 4.25 239 3.29 185
 Výsledky za predchádzajúci kontrolný rok 19 297 4809 4.16 200 3.17 152 26/25 51 288 5687 4.10 233 3.12 177 437 70 290 5449 4.12 224 3.13 171
SÍDLO Matejovce Stav kráv: 245 Vyradených kráv: 87 Zaradených prvôstok: 98 Narodených teliat: 204
 Ing.František Lizák - konateľ, Ing.Milan Švondra - manažer ŽV Pr.vek v mes.a dňoch: 53/19 Priemerná laktácia 2.58

6 O H 1 X R POPRAD - STRÁŽE 011 32 298 5107 3.84 196 3.12 160 34/15 79 291 5329 3.96 211 3.20 170 403 111 293 5265 3.92 207 3.18 167
ZEMEDAR spol. s r. o. Poprad - Stráže 32 298 5107 3.84 196 3.12 160 34/15 79 291 5329 3.96 211 3.20 170 403 111 293 5265 3.92 207 3.18 167
 Výsledky za predchádzajúci kontrolný rok 15 279 4297 4.09 176 3.18 136 35/10 74 276 5446 4.24 231 3.15 171 392 89 277 5252 4.22 222 3.15 165
SÍDLO Poprad - Stráže Stav kráv: 127 Vyradených kráv: 27 Zaradených prvôstok: 19 Narodených teliat: 115
 Ing.Ján Regec - konateľ, p.Helena Šmelková - vedúca úseku ŽV Pr.vek v mes.a dňoch: 71/ 2 Priemerná laktácia 3.76

VÝSLEDKY ZA OKRES

POPRAD 555 294 4820 3.99 192 3.21 155 32/ 1 1354 291 5206 3.91 204 3.24 169 405 1909 292 5094 3.93 200 3.23 164
 Výsledky za predchádzajúci kontrolný rok 455 293 4335 3.91 169 3.22 140 31/26 1288 287 4886 3.87 189 3.22 158 402 1743 289 4742 3.88 184 3.22 153
POLNOHOSP. DRUŽSTVÁ: 367 293 4546 3.84 175 3.19 145 31/29 1045 290 5115 3.86 197 3.23 165 402 1412 291 4967 3.86 191 3.22 160
SÚKROMNÝ SEKTOR: 188 296 5356 4.24 227 3.23 173 32/ 6 309 291 5515 4.07 224 3.25 179 417 497 293 5455 4.13 225 3.24 177
ŠLACHTITELSKÉ CHOVY: 106 292 4895 3.67 180 3.20 157 31/ 5 360 291 5486 3.74 205 3.24 178 394 466 291 5352 3.72 199 3.24 173

					-P R V Ě L A K T Á C I E-							-DRUHÉ A ĎALŠIE LAKTÁCIE-							V Š E T K Y L A K T Á C I E									
1	2	3	4	5	6	7	8	9	10	11	12	13	14	15	16	17	18	19	20	21	22	23	24	25	26	27	28	29

OKRES: PREŠOV

1 S N 1	S R	VELKÝ ŠARIŠ		021	15	303	6455	4.24	274	3.28	212	32/17	12	286	6466	3.96	256	3.36	217	401	27	295	6460	4.12	266	3.32	214	
1 S H 1	S R	VELKÝ ŠARIŠ		022	3	305	6436	4.22	272	3.28	211	31/ 7	30	293	6128	3.97	243	3.36	206	404	33	294	6156	3.99	246	3.35	206	
1 S N 1	S	VELKÝ ŠARIŠ		023	3	296	6208	4.13	257	3.31	206	32/ 3	30	297	5623	4.15	234	3.31	186	413	33	297	5676	4.15	236	3.31	188	
1 O N 1	R S	MALÝ ŠARIŠ		031	7	305	5454	4.22	230	3.27	178	32/ 6	53	298	6371	3.90	249	3.22	205	387	60	299	6264	3.93	247	3.22	202	
1 O N 1	R S	MALÝ ŠARIŠ		034	15	291	5117	4.31	221	3.16	162	30/25	30	291	5589	4.20	235	3.09	173	425	45	291	5432	4.24	230	3.11	169	
		<i>Chov spolu</i>		03	22	296	5224	4.28	224	3.20	167	31/ 8	83	295	6089	4.00	244	3.17	193	401	105	296	5908	4.05	239	3.18	188	
AGRO-LENT spol.s.r.o Prešov					43	299	5807	4.25	247	3.24	188	31/23	155	295	6035	4.02	243	3.25	196	404	198	295	5986	4.07	243	3.25	194	
Výsledky za predchádzajúci kontrolný rok					53	297	5430	4.08	221	3.15	171	30/23	169	299	6578	3.87	255	3.17	208	429	222	298	6304	3.91	247	3.16	199	
SÍDLO Prešov					Stav kráv: 277							Vyradených kráv: 98							Zaradených prvôstok: 64					Narodených teliat: 228				
Ing.Peter Partl - výkonný riaditeľ, Ing.Juraj Orjabinec - hlavný zooteknik					Pr.vek v mes.a dňoch: 67/24														Priemerná laktácia 3.82									
2 O H 1	S H	LADA		022	129	299	6519	4.54	296	3.35	219	32/24	137	295	6006	4.51	271	3.39	204	387	266	297	6255	4.53	283	3.37	211	
2 O H 1	S	CHMELOV		041	4	290	5595	4.44	249	3.43	192	32/19	143	292	4798	4.52	217	3.45	166	409	147	292	4819	4.52	218	3.45	166	
Poľnohospodárske družstvo Kapušany					133	299	6491	4.54	294	3.35	218	32/23	280	294	5389	4.52	243	3.42	184	398	413	295	5744	4.52	260	3.40	195	
Výsledky za predchádzajúci kontrolný rok					128	294	5138	4.41	226	3.45	177	31/ 6	267	292	5213	4.32	225	3.37	176	399	395	293	5188	4.35	225	3.40	176	
SÍDLO Kapušany					Stav kráv: 532							Vyradených kráv: 196							Zaradených prvôstok: 131					Narodených teliat: 453				
Ing.Vladimír Palša, Phd - prdseda, Ing.Marek Čarný - hlavný zooteknik					Pr.vek v mes.a dňoch: 60/13														Priemerná laktácia 3.29									
2 O H 1	R P S	ŽIPOV		021	14	302	3272	3.77	123	3.12	102	32/ 5	30	302	3998	3.90	156	3.13	125	442	44	302	3767	3.86	145	3.13	118	
Agrovýroba, spol. s r.o. Rokycany					14	302	3272	3.77	123	3.12	102	32/ 5	30	302	3998	3.90	156	3.13	125	442	44	302	3767	3.86	145	3.13	118	
Výsledky za predchádzajúci kontrolný rok					7	299	2951	3.95	116	2.94	87	29/17	37	296	3776	3.90	147	3.07	116	421	44	297	3645	3.90	142	3.05	111	
SÍDLO Rokycany					Stav kráv: 51							Vyradených kráv: 20							Zaradených prvôstok: 9					Narodených teliat: 34				
Milena Tarasovičová - konateľ, Ján Harčár - hlavný zooteknik					Pr.vek v mes.a dňoch: 59/29														Priemerná laktácia 3.37									
2 O H 1	R S X	SEDLICE		011	75	295	4852	4.18	203	3.34	162	31/24	118	294	5461	4.33	236	3.36	183	397	193	294	5224	4.28	223	3.35	175	
Poľnohos. družstvo podielnikov Sedlice					75	295	4852	4.18	203	3.34	162	31/24	118	294	5461	4.33	236	3.36	183	397	193	294	5224	4.28	223	3.35	175	
Výsledky za predchádzajúci kontrolný rok					52	293	4317	4.10	177	3.27	141	31/12	157	286	4824	4.33	209	3.21	155	398	209	287	4698	4.28	201	3.22	151	
SÍDLO Sedlice					Stav kráv: 288							Vyradených kráv: 55							Zaradených prvôstok: 98					Narodených teliat: 258				
Ing.Miroslav Kello - predseda, Ing.Juraj Hreha - hlavný zooteknik					Pr.vek v mes.a dňoch: 62/ 5														Priemerná laktácia 3.71									
2 O N 1	S R	KOJATICE		021	75	297	6106	3.56	217	3.41	208	29/30	74	295	6644	3.71	247	3.39	225	410	149	296	6373	3.64	232	3.40	217	
Poľnohospodárske družstvo ŠARIŠAN Svinia					75	297	6106	3.56	217	3.41	208	29/30	74	295	6644	3.71	247	3.39	225	410	149	296	6373	3.64	232	3.40	217	
Výsledky za predchádzajúci kontrolný rok					46	301	6271	3.53	221	3.47	217	30/24	78	295	5932	3.53	209	3.48	206	380	124	297	6058	3.53	214	3.47	210	
SÍDLO Svinia					Stav kráv: 198							Vyradených kráv: 69							Zaradených prvôstok: 60					Narodených teliat: 146				
Ing.Marián Halčák - predseda, Ing.Pavol Madzík - hlavný zooteknik					Pr.vek v mes.a dňoch: 56/28														Priemerná laktácia 2.84									
2 O H 1	S	ŠIROKÉ		011	39	301	3091	4.26	132	3.45	107	39/18	121	297	3629	4.25	154	3.43	125	415	160	298	3498	4.25	149	3.44	120	
2 O H 1	S X	OVČIE		031	2	273	2584	3.72	96	3.56	92	42/13	7	291	3657	3.63	133	3.50	128	422	9	287	3418	3.64	124	3.51	120	
2 O H 1	S	VÍŤAZ		041	34	302	3221	3.38	109	3.44	111	38/29	53	293	3584	3.41	122	3.52	126	438	87	297	3442	3.40	117	3.49	120	
Poľnohos. družstvo BRANISKO v Širokom					75	301	3136	3.84	120	3.45	108	39/11	181	296	3617	3.98	144	3.46	125	422	256	297	3476	3.94	137	3.46	120	
Výsledky za predchádzajúci kontrolný rok					100	299	2880	3.64	105	3.39	98	38/22	220	296	3150	3.79	119	3.40	107	426	320	297	3065	3.75	115	3.40	104	
SÍDLO Široké					Stav kráv: 406							Vyradených kráv: 131							Zaradených prvôstok: 59					Narodených teliat: 308				
Ing.Jozef Balucha - predseda, Ing.Ján Franc - hlavný zooteknik					Pr.vek v mes.a dňoch: 71/14														Priemerná laktácia 3.64									
2 S N 1	S	TULČÍK		011	29	303	6599	4.71	311	3.25	214	34/15	97	298	6471	4.70	304	3.33	215	411	126	299	6501	4.70	306	3.31	215	
2 O N 1	S	TULČÍK		012	42	299	5097	4.85	247	3.33	170	35/22	59	290	4662	4.54	212	3.34	156	385	101	294	4843	4.67	226	3.34	162	
2 O N 1	S	ZÁHRADNÉ		023	23	302	4640	3.55	165	3.34	155	34/24	48	299	4918	3.68	181	3.35	165	398	71	300	4828	3.64	176	3.35	162	
2 O N 1	S	ZÁHRADNÉ		024	25	302	5055	3.49	176	3.21	163	35/ 6	30	302	5194	3.58	186	3.22	167	393	55	302	5131	3.54	182	3.22	165	
		<i>Chov spolu</i>		02	48	302	4856	3.51	171	3.27	159	35/ 0	78	300	5024	3.64	183	3.30	166	396	126	301	4960	3.59	178	3.29	163	
2 O H 1	S	DEMJATA		031	13	280	4869	4.27	208	3.28	160	32/25	30	300	5112	4.50	230	3.39	173	412	43	294	5039	4.44	223	3.36	169	

					- P R V Ě L A K T Á C I E -							- DRUHÉ A ĎALŠIE LAKTÁCIE -							V Š E T K Y L A K T Á C I E									
1	2	3	4	5	6	7	8	9	10	11	12	13	14	15	16	17	18	19	20	21	22	23	24	25	26	27	28	29

OKRES: PREŠOV

Poľnohospodárske družstvo SEKČOV, Tulčák **132 299 5317 4.31 229 3.28 175 34/27 264 297 5485 4.36 239 3.33 183 401 396 298 5429 4.35 236 3.31 180**
 Výsledky za predchádzajúci kontrolný rok 148 297 4506 3.76 169 3.32 150 35/ 4 291 292 4922 3.61 178 3.27 161 402 439 294 4782 3.66 175 3.29 157
SÍDLO Tulčák Stav kráv: 588 Vyradených kráv: 182 Zaradených prvôstok: 169 Narodených teliat: 524
 Ing.Jozef Klíma - predseda, Ing.Václav Pacan - hlavný zootechnik Pr.vek v mes.a dňoch: 67/15 Priemerná laktácia 3.49

1 O H 1 S R SOLIVAR 012 25 300 5340 4.04 216 3.38 180 27/26 71 294 4913 4.05 199 3.40 167 395 96 295 5024 4.05 203 3.39 171
 1 O H 1 R S RUSKÁ NOVÁ VES 031 13 293 5886 3.68 217 3.25 191 27/ 4 37 293 6515 3.94 257 3.23 210 409 50 293 6351 3.88 246 3.24 205
 1 O H 1 R S RUSKÁ NOVÁ VES 032 17 293 5086 3.95 201 3.27 167 28/13 42 294 5505 3.94 217 3.27 180 401 59 294 5384 3.94 212 3.27 176
Chov spolu 03 30 293 5433 3.83 208 3.26 177 27/28 79 294 5978 3.94 235 3.25 194 405 109 294 5828 3.91 228 3.25 190

Družstvo AGROPLUS Prešov **55 296 5390 3.92 212 3.31 179 27/27 150 294 5474 3.98 218 3.32 181 400 205 295 5452 3.97 216 3.32 181**
 Výsledky za predchádzajúci kontrolný rok 78 294 4682 4.13 193 3.17 148 26/18 170 292 5246 4.08 214 3.25 170 403 248 293 5068 4.10 208 3.22 163
SÍDLO Prešov Stav kráv: 178 Vyradených kráv: 174 Zaradených prvôstok: 40 Narodených teliat: 108
 MVDr.Ladislav Varga - predseda MVDr. Duda - hlavný zootechnik Pr.vek v mes.a dňoch: 56/ 6 Priemerná laktácia 3.39

2 S H 1 S MEDZANY 011 25 293 6265 4.02 252 3.49 218 31/ 0 49 290 6447 4.01 259 3.36 216 404 74 291 6385 4.01 256 3.40 217
František Kijovský, AGROFARMA Medzany **25 293 6265 4.02 252 3.49 218 31/ 0 49 290 6447 4.01 259 3.36 216 404 74 291 6385 4.01 256 3.40 217**
 Výsledky za predchádzajúci kontrolný rok 15 295 7135 4.12 294 3.39 242 28/15 39 292 6594 4.21 277 3.41 225 439 54 293 6744 4.18 282 3.40 230
SÍDLO Medzany Stav kráv: 85 Vyradených kráv: 32 Zaradených prvôstok: 25 Narodených teliat: 100
 František Kijovský - SHR, Ing.Peter Kijovský - hlavný zootechnik Pr.vek v mes.a dňoch: 59/ 4 Priemerná laktácia 3.47

2 O H 3 S P CHMIŇANY 011 27 295 2958 4.16 123 3.46 102 45/ 6 80 294 3764 4.42 166 3.44 130 432 107 294 3560 4.37 155 3.45 123
KARPATOVKA, s.r.o **27 295 2958 4.16 123 3.46 102 45/ 6 80 294 3764 4.42 166 3.44 130 432 107 294 3560 4.37 155 3.45 123**
 Výsledky za predchádzajúci kontrolný rok 26 290 2658 4.15 110 3.39 90 45/ 6 76 291 2910 4.21 123 3.34 97 425 102 291 2846 4.20 119 3.35 95
SÍDLO Chminianska Nová Ves Stav kráv: 156 Vyradených kráv: 101 Zaradených prvôstok: 49 Narodených teliat: 148
 Ing.Marián Mamrák - konateľ, Bc.Marián Mamrák, ml. - hlavný zootechnik Pr.vek v mes.a dňoch: 76/15 Priemerná laktácia 3.63

VÝSLEDKY ZA OKRES

PREŠOV **654 298 5276 4.16 219 3.35 177 33/14 1381 295 5243 4.21 221 3.36 176 406 2035 296 5254 4.19 220 3.35 176**
 Výsledky za predchádzajúci kontrolný rok 690 296 4479 3.98 178 3.33 149 33/ 1 1658 292 4791 3.96 190 3.28 157 410 2348 293 4699 3.96 186 3.29 155
POLNOHOSP. DRUŽSTVÁ: **545 298 5355 4.17 223 3.35 179 33/ 7 1067 295 5219 4.24 221 3.38 176 404 1612 296 5265 4.22 222 3.37 177**
SÚKROMNÝ SEKTOR: **109 297 4881 4.13 201 3.34 163 34/21 314 294 5326 4.08 217 3.30 176 415 423 295 5211 4.09 213 3.31 172**

ŠLACHTITELSKÉ CHOVY: **75 299 6437 4.35 280 3.34 215 32/22 218 295 6301 4.34 273 3.34 210 408 293 296 6336 4.34 275 3.34 211**

						-P R V Ě L A K T Á C I E-						-DRUHÉ A ĎALŠIE LAKTÁCIE-						V Š E T K Y L A K T Á C I E										
1	2	3	4	5	6	7	8	9	10	11	12	13	14	15	16	17	18	19	20	21	22	23	24	25	26	27	28	29

OKRES: SABINOV

2 O N 1	R S	SABINOV		011		15	296	3557	4.67	166	3.13	111	27/ 7	55	298	3861	4.50	174	3.30	127	401	70	298	3796	4.53	172	3.26	124	
2 O N 1	R S	SABINOV		012		8	297	3787	4.84	183	3.30	125	26/28	16	298	4320	4.86	210	3.37	145	383	24	298	4142	4.85	201	3.35	139	
		<i>Chov spolu</i>		<i>01</i>		<i>23</i>	<i>297</i>	<i>3637</i>	<i>4.73</i>	<i>172</i>	<i>3.19</i>	<i>116</i>	<i>27/ 4</i>	<i>71</i>	<i>298</i>	<i>3964</i>	<i>4.59</i>	<i>182</i>	<i>3.31</i>	<i>131</i>	<i>397</i>	<i>94</i>	<i>298</i>	<i>3884</i>	<i>4.62</i>	<i>179</i>	<i>3.29</i>	<i>128</i>	
		Pasienková spoločnosť Borov s.r.o.				23	297	3637	4.73	172	3.19	116	27/ 4	71	298	3964	4.59	182	3.31	131	397	94	298	3884	4.62	179	3.29	128	
		Výsledky za predchádzajúci kontrolný rok				35	295	3532	4.13	146	3.20	113	26/17	76	293	4149	3.88	161	3.33	138	404	111	294	3955	3.95	156	3.30	130	
		SÍDLO Medzilaborce								Stav kráv:	170					Vyradených kráv:	21					Zaradených prvôstok:	46			Narodených teliat:	101		
		Michal Šaro - konateľ, Ing.Cyril Antol - hlavný zootechnik																				Pr.vek v mes.a dňoch:	60/22		Priemerná laktácia	3.21			
2 O H 1	S	ORKUCANY		011		8	300	2877	4.37	126	3.48	100	40/23	26	290	3295	4.13	136	3.35	110	483	34	292	3196	4.18	134	3.38	108	
		ORKUCANY, s.r.o.				8	300	2877	4.37	126	3.48	100	40/23		26	290	3295	4.13	136	3.35	110	483	34	292	3196	4.18	134	3.38	108
		Výsledky za predchádzajúci kontrolný rok												22	298	3819	4.09	156	3.38	129	431	22	298	3819	4.09	156	3.38	129	
		SÍDLO Prešov								Stav kráv:	68					Vyradených kráv:	4					Zaradených prvôstok:	6			Narodených teliat:	6		
		Pavol Bečaver - konateľ																				Pr.vek v mes.a dňoch:	111/ 5		Priemerná laktácia	4.51			
2 O H 1	R P	JAROVNICE		011		42	300	6747	4.12	278	3.23	218	28/ 6	92	301	7243	4.11	298	3.27	237	450	134	300	7087	4.11	291	3.26	231	
2 O H 1	R P	HERMANOVCE		021		83	301	6278	4.62	290	3.28	206	26/24	149	295	6922	4.71	326	3.24	224	420	232	297	6692	4.68	313	3.25	218	
2 O H 1	R	UZOVSKÉ PEKLANY		031		66	302	6821	4.69	320	3.19	218	28/18	57	303	7332	4.63	339	3.23	236	451	123	302	7058	4.66	329	3.21	226	
		Polnoh.družstvo so sídlom v Jarovniciach				191	301	6569	4.53	298	3.24	213	27/22	298	298	7099	4.51	320	3.25	230	435	489	299	6892	4.51	311	3.24	223	
		Výsledky za predchádzajúci kontrolný rok				204	300	6336	3.50	222	3.29	209	29/11	328	299	7110	3.50	249	3.26	232	437	532	299	6813	3.50	239	3.27	223	
		SÍDLO Jarovnice								Stav kráv:	676					Vyradených kráv:	251					Zaradených prvôstok:	262			Narodených teliat:	543		
		Ing.Pavol Ringer - predseda, Ing.Gabriel Dugas - hlavný zootechnik																				Pr.vek v mes.a dňoch:	59/28		Priemerná laktácia	2.96			
2 O H 1	S R	OSTROVANY		011		8	301	4243	4.30	183	3.26	138	34/30	33	296	4366	4.47	195	3.23	141	441	41	297	4342	4.44	193	3.24	140	
		Agrodružstvo Ostrovany				8	301	4243	4.30	183	3.26	138	34/30		33	296	4366	4.47	195	3.23	141	441	41	297	4342	4.44	193	3.24	140
		Výsledky za predchádzajúci kontrolný rok				28	300	4945	4.19	207	3.21	159	34/18	42	300	5405	4.56	246	3.14	170	484	70	300	5221	4.42	231	3.17	165	
		SÍDLO Ostrovany								Stav kráv:	69					Vyradených kráv:	22					Zaradených prvôstok:	10			Narodených teliat:	52		
		Ing.Štefan Rohál - predseda, Eva Adamčíková - hlavný zootechnik																				Pr.vek v mes.a dňoch:	76/ 1		Priemerná laktácia	3.68			
1 O H 1	R H S	ŠARIŠSKÉ MICHALANY		011		12	297	7159	3.79	271	3.16	226	28/27	12	298	8064	3.91	315	3.22	260	437	24	298	7611	3.85	293	3.19	243	
		MICH-AGRO Šarišské Michalany Ing.Fabián				12	297	7159	3.79	271	3.16	226	28/27		12	298	8064	3.91	315	3.22	260	437	24	298	7611	3.85	293	3.19	243
		Výsledky za predchádzajúci kontrolný rok				20	305	7045	4.00	282	3.17	223	26/ 3	2	305	7795	3.46	269	3.17	247	363	22	305	7113	3.95	281	3.17	226	
		SÍDLO Šarišské Michalany								Stav kráv:	36					Vyradených kráv:	10					Zaradených prvôstok:	11			Narodených teliat:	29		
		Ing.Jozef Fabián - sHR																				Pr.vek v mes.a dňoch:	48/13		Priemerná laktácia	2.08			
2 O H 1	PMB S	KRÁSNA LÚKA		011		52	301	5549	4.31	239	3.29	183	29/19	114	296	5881	4.38	258	3.22	190	391	166	298	5777	4.36	252	3.25	187	
		Polnovýroba s.r.o. Krásna Lúka				52	301	5549	4.31	239	3.29	183	29/19		114	296	5881	4.38	258	3.22	190	391	166	298	5777	4.36	252	3.25	187
		Výsledky za predchádzajúci kontrolný rok				41	296	4558	3.59	164	3.32	151	28/ 2	114	296	5191	3.36	175	3.32	172	390	155	296	5023	3.42	172	3.32	167	
		SÍDLO Šarišské Dravce								Stav kráv:	197					Vyradených kráv:	53					Zaradených prvôstok:	67			Narodených teliat:	183		
		MVDr.Ludovít Chovanec - konateľ																				Pr.vek v mes.a dňoch:	67/ 1		Priemerná laktácia	3.98			
1 O H 1	R S	ŠARIŠSKÉ MICHALANY		011		12	301	3965	3.97	157	2.98	118	28/12	23	301	4754	4.37	208	3.08	147	413	35	301	4484	4.25	190	3.05	137	
		Agrošariš Jozef Pivovarník				12	301	3965	3.97	157	2.98	118	28/12		23	301	4754	4.37	208	3.08	147	413	35	301	4484	4.25	190	3.05	137
		Výsledky za predchádzajúci kontrolný rok				12	295	4677	4.46	209	3.09	144	27/23	23	293	4889	4.17	204	3.10	152	401	35	294	4817	4.27	206	3.10	149	
		SÍDLO Šarišské Michalany								Stav kráv:	51					Vyradených kráv:	4					Zaradených prvôstok:	7			Narodených teliat:	29		
		Jozef Pivovarník - sHR																				Pr.vek v mes.a dňoch:	59/29		Priemerná laktácia	2.95			

VÝSLEDKY ZA OKRES

SABINOV

Výsledky za predchádzajúci kontrolný rok						306	301	5939	4.45	264	3.24	192	28/18	577	297	6072	4.46	271	3.24	197	423	883	299	6026	4.45	268	3.24	195
		POLNOHOSP. DRUŽSTVÁ:				199	301	6475	4.52	293	3.24	210	28/ 0	331	298	6827	4.50	307	3.25	222	436	530	299	6695	4.51	302	3.24	217
		SÚKROMNÝ SEKTOR:				107	300	4941	4.27	211	3.24	160	29/21	246	297	5056	4.37	221	3.24	164	407	353	297	5021	4.34	218	3.24	163

						- P R V Ě L A K T Á C I E -						- DRUHÉ A ĎALŠIE LAKTÁCIE -						V Š E T K Y L A K T Á C I E										
1	2	3	4	5	6	7	8	9	10	11	12	13	14	15	16	17	18	19	20	21	22	23	24	25	26	27	28	29

OKRES: SNINA

2 O H 3	X S X	ZBOJNÉ		014		10	301	2513	3.94	99	3.27	82	31/22	29	289	2876	3.61	104	3.13	90	406	39	292	2783	3.69	103	3.16	88	
ROTAX-ARCH spol. s r.o.						10	301	2513	3.94	99	3.27	82	31/22	29	289	2876	3.61	104	3.13	90	406	39	292	2783	3.69	103	3.16	88	
Výsledky za predchádzajúci kontrolný rok						1	268	1635	3.85	63	3.18	52	38/ 8	10	288	2711	3.86	105	3.17	86	393	11	286	2613	3.86	101	3.17	83	
SÍDLO Humenné						Stav kráv: 92						Vyraďených kráv: 96						Zaradených prvôstok: 53						Narodených teliat: 43					
Blažena Nízka - konateľ, MVDr.Vladimír Fencák - hlavný zootechnik												Pr.vek v mes.a dňoch: 68/ 9						Priemerná laktácia 2.53											
2 O H 1	S	ULIČ		011		12	305	4612	4.24	195	3.08	142	29/25	55	297	5088	4.45	227	3.15	160	383	67	299	5003	4.42	221	3.14	157	
2 O H 2	S	ULIČ		012		42	299	4162	3.96	165	3.06	128	29/11	116	294	4751	4.27	203	3.15	150	379	158	295	4595	4.20	193	3.13	144	
<i>Chov spolu</i>						01	54	300	4262	4.03	172	3.07	131	29/14	171	295	4860	4.33	211	3.15	153	380	225	296	4716	4.27	201	3.13	148
2 O H 1	S	ZBOJ		021		20	295	3922	4.18	164	3.19	125	31/16	54	292	4338	4.16	181	3.21	139	393	74	293	4225	4.17	176	3.20	135	
2 O H 2	S	ZBOJ		022		32	293	3403	3.93	134	3.14	107	31/12	119	292	4447	4.04	180	3.18	141	399	151	292	4226	4.02	170	3.17	134	
<i>Chov spolu</i>						02	52	294	3603	4.04	146	3.16	114	31/13	173	292	4413	4.08	180	3.19	141	397	225	292	4226	4.07	172	3.18	134
Lesopolnohospodársky majetok Ulič š.p						106	297	3939	4.03	159	3.11	123	30/13	344	293	4635	4.21	195	3.17	147	389	450	294	4471	4.17	187	3.16	141	
Výsledky za predchádzajúci kontrolný rok						100	296	3464	4.01	139	3.19	110	31/ 7	392	294	4312	4.15	179	3.16	136	389	492	294	4140	4.13	171	3.17	131	
SÍDLO Ulič						Stav kráv: 487						Vyraďených kráv: 136						Zaradených prvôstok: 118						Narodených teliat: 423					
Ing.Alexej Németh - riaditeľ, Ján Samčík - hlavný zootechnik												Pr.vek v mes.a dňoch: 71/15						Priemerná laktácia 4.30											
2 O H 2	S	DLHÉ NAD CIROCHOU		011		20	281	3714	3.91	145	3.36	125	30/21	52	287	4930	3.69	182	3.29	162	387	72	285	4592	3.74	172	3.30	152	
2 O H 2	S	DLHÉ NAD CIROCHOU		014		15	284	3744	4.04	151	3.34	125	33/10	57	286	4605	3.65	168	3.28	151	389	72	286	4426	3.71	164	3.29	146	
AGRO DLHÉ s.r.o.						35	282	3727	3.96	148	3.35	125	31/25	109	287	4760	3.67	175	3.28	156	388	144	285	4509	3.73	168	3.30	149	
Výsledky za predchádzajúci kontrolný rok						50	290	4162	3.94	164	3.38	141	34/30	116	284	5005	3.74	187	3.27	164	398	166	286	4751	3.80	180	3.30	157	
SÍDLO Dlhé nad Cirochou						Stav kráv: 166						Vyraďených kráv: 90						Zaradených prvôstok: 49						Narodených teliat: 152					
Ing.Štefan Čopík - riaditeľ, Ing.Štefan Kalinič - hlavný zootechnik												Pr.vek v mes.a dňoch: 67/ 6						Priemerná laktácia 3.89											
2 O H 1	S	HOSTOVICE		011		43	300	3170	4.20	133	3.26	103	39/ 7	85	295	3450	4.09	141	3.24	112	418	128	297	3356	4.13	138	3.24	109	
ITAL - SLOVAK, s.r.o. HOSTOVICE						43	300	3170	4.20	133	3.26	103	39/ 7	85	295	3450	4.09	141	3.24	112	418	128	297	3356	4.13	138	3.24	109	
Výsledky za predchádzajúci kontrolný rok						43	299	2729	4.37	119	3.19	87	38/ 1	74	292	2906	4.41	128	3.26	95	421	117	295	2841	4.40	125	3.23	92	
SÍDLO Hostovice						Stav kráv: 226						Vyraďených kráv: 78						Zaradených prvôstok: 76						Narodených teliat: 171					
Diego Rodá - konateľ, Ladislav Legdan - riaditeľ												Pr.vek v mes.a dňoch: 68/16						Priemerná laktácia 3.06											
2 O H 2	S	PICHNE		011		17	297	3991	4.27	171	3.50	140	44/16	63	289	3978	4.11	164	3.42	136	549	80	291	3981	4.15	165	3.44	137	
2 O H 2	S H	PICHNE		012		10	303	3446	4.19	144	3.51	121	40/24	29	296	3635	3.80	138	3.46	126	511	39	298	3587	3.89	140	3.47	125	
<i>Chov spolu</i>						01	27	300	3789	4.24	161	3.50	133	43/ 5	92	292	3870	4.02	155	3.43	133	537	119	293	3852	4.07	157	3.45	133
AGRIDEA, spol. s r.o. PICHNÉ						27	300	3789	4.24	161	3.50	133	43/ 5	92	292	3870	4.02	155	3.43	133	537	119	293	3852	4.07	157	3.45	133	
Výsledky za predchádzajúci kontrolný rok						29	291	2474	4.15	103	3.05	76	35/13	64	284	2525	4.13	104	3.16	80	451	93	286	2509	4.14	104	3.13	78	
SÍDLO Pichné						Stav kráv: 197						Vyraďených kráv: 60						Zaradených prvôstok: 116						Narodených teliat: 115					
Diego Rodá - konateľ, Mgr.Marek Minčíč - riaditeľ												Pr.vek v mes.a dňoch: 67/12						Priemerná laktácia 3.34											
2 O H 2	S	STAKČÍN		011		20	304	4042	4.39	177	3.26	132	37/23	76	300	5091	4.58	233	3.18	162	430	96	301	4873	4.55	221	3.19	156	
2 O H 2	S	STAKČÍN		012		41	297	3948	4.36	172	3.26	129	36/25	134	298	5010	4.52	227	3.19	160	445	175	298	4761	4.49	214	3.21	153	
<i>Chov spolu</i>						01	61	299	3979	4.37	174	3.26	130	37/ 4	210	299	5039	4.54	229	3.19	161	440	271	299	4801	4.51	217	3.20	154
2 O H 2	S	STAKČÍNSKA ROZTOKA		031		1	252	3140	4.14	130	2.77	87	34/ 8	2	305	4736	4.62	219	3.06	145	386	3	287	4204	4.50	189	2.99	126	
2 O H 3	S	SNINA		041		37	298	4600	4.10	189	3.32	153	29/29	198	296	5734	3.89	223	3.30	189	418	235	297	5556	3.92	218	3.31	184	
AGRIFOP, a.s. Stakčín						99	298	4203	4.26	179	3.28	138	34/13	410	298	5373	4.21	226	3.25	175	429	509	298	5146	4.22	217	3.25	167	
Výsledky za predchádzajúci kontrolný rok						186	300	4236	4.15	176	3.26	138	35/12	359	299	5840	4.28	250	3.19	186	444	545	299	5292	4.24	225	3.21	170	
SÍDLO Stakčín						Stav kráv: 659						Vyraďených kráv: 295						Zaradených prvôstok: 200						Narodených teliat: 633					
Ing.Michal Huc - riaditeľ												Pr.vek v mes.a dňoch: 67/ 1						Priemerná laktácia 3.48											

VÝSLEDKY ZA OKRES

SNINA

Výsledky za predchádzajúci kontrolný rok						409	297	3749	4.11	154	3.25	122	34/18	1015	294	4701	4.17	196	3.19	150	416	1424	295	4427	4.15	184	3.20	142
ŠTÁTNE MAJETKY:						106	297	3939	4.03	159	3.11	123	30/13	344	293	4635	4.21	195	3.17	147	389	450	294	4471	4.17	187	3.16	141
SÚKROMNÝ SEKTOR:						214	296	3786	4.19	159	3.32	126	35/28	725	294	4765	4.08	195	3.27	156	434	939	295	4542	4.10	186	3.28	149

					-P R V Ě L A K T Á C I E-							-DRUHÉ A ĎALŠIE LAKTÁCIE-							V Š E T K Y L A K T Á C I E									
1	2	3	4	5	6	7	8	9	10	11	12	13	14	15	16	17	18	19	20	21	22	23	24	25	26	27	28	29

OKRES: STARÁ LUBOVŇA

2 C H 3	P X R	JARABINA	011	28 301	3417	3.91	134	3.46	118	41/15	91 297	4331	3.99	173	3.30	143	430	119	298	4116	3.97	164	3.33	137
POĽANA - podielnicke družstvo Jarabina				28 301	3417	3.91	134	3.46	118	41/15	91 297	4331	3.99	173	3.30	143	430	119	298	4116	3.97	164	3.33	137
Výsledky za predchádzajúci kontrolný rok				72 302	3521	3.79	134	3.31	116	45/20	56 295	4062	3.93	160	3.32	135	458	128	299	3758	3.86	145	3.31	124
SÍDLO Jarabina				Stav kráv: 218				Vyradených kráv: 43				Zaradených prvôstok: 56				Narodených teliat: 162								
Ing.Emília Krotáková - predsedníčka, Ing.Ivan Saloň - vedúci úseku ŽV												Pr.vek v mes.a dňoch: 76/ 6				Priemerná laktácia 3.21								
6 O H 3	P X S	KAMIENKA	011	52 296	2986	4.30	128	3.46	103	38/11	149 291	3564	4.44	158	3.38	120	408	201	292	3415	4.40	150	3.40	116
POĽNOHOSPODÁRSKE DRUŽSTVO KAMIENKA				52 296	2986	4.30	128	3.46	103	38/11	149 291	3564	4.44	158	3.38	120	408	201	292	3415	4.40	150	3.40	116
Výsledky za predchádzajúci kontrolný rok				49 299	2990	3.77	113	3.42	102	40/ 6	139 292	3578	3.82	137	3.34	120	418	188	294	3425	3.81	130	3.36	115
SÍDLO Kamienka				Stav kráv: 269				Vyradených kráv: 76				Zaradených prvôstok: 72				Narodených teliat: 202								
												Pr.vek v mes.a dňoch: 74/20				Priemerná laktácia 3.88								
6 O H 3	R X P	KYJOV	011	38 296	5217	4.90	256	3.43	179	29/22	74 296	6172	5.02	310	3.36	208	403	112	296	5848	4.99	292	3.38	198
ROĽNÍCKA SPOLOČNOSŤ "KYJOV" s.r.o.				38 296	5217	4.90	256	3.43	179	29/22	74 296	6172	5.02	310	3.36	208	403	112	296	5848	4.99	292	3.38	198
Výsledky za predchádzajúci kontrolný rok				36 298	4353	4.75	207	3.37	147	27/24	70 296	5660	5.01	283	3.28	186	405	106	297	5216	4.93	257	3.31	173
SÍDLO Kyjov				Stav kráv: 140				Vyradených kráv: 48				Zaradených prvôstok: 31				Narodených teliat: 127								
Ing.Milan Semančík - konateľ												Pr.vek v mes.a dňoch: 54/ 4				Priemerná laktácia 2.95								
2 O H 3	R P X	NOVÁ LUBOVŇA	011	52 300	4287	4.38	188	3.26	140	38/12	173 294	4579	4.66	213	3.23	148	427	225	295	4512	4.60	208	3.24	146
Poľnohospodárske družstvo Nová Lubovňa				52 300	4287	4.38	188	3.26	140	38/12	173 294	4579	4.66	213	3.23	148	427	225	295	4512	4.60	208	3.24	146
Výsledky za predchádzajúci kontrolný rok				44 292	3493	4.40	154	3.13	109	37/ 4	243 296	3948	4.47	176	3.14	124	423	287	295	3878	4.46	173	3.13	122
SÍDLO Nová Lubovňa				Stav kráv: 337				Vyradených kráv: 146				Zaradených prvôstok: 102				Narodených teliat: 285								
Ing.Štefan Olšavský - predseda, Ing.Daniel Majkut - vedúci úseku ŽV												Pr.vek v mes.a dňoch: 71/17				Priemerná laktácia 3.76								
6 O H 3	R X P	PLAVNICA	011	58 297	6501	4.55	296	3.57	232	33/21	125 299	6880	4.65	320	3.24	223	399	183	298	6760	4.62	313	3.34	226
Roľnicke družstvo v Plavnici				58 297	6501	4.55	296	3.57	232	33/21	125 299	6880	4.65	320	3.24	223	399	183	298	6760	4.62	313	3.34	226
Výsledky za predchádzajúci kontrolný rok				46 295	6691	4.58	306	3.27	219	34/26	136 298	7091	4.43	314	3.24	230	456	182	297	6989	4.46	312	3.25	227
SÍDLO Plavnica				Stav kráv: 260				Vyradených kráv: 114				Zaradených prvôstok: 109				Narodených teliat: 227								
												Pr.vek v mes.a dňoch: 59/14				Priemerná laktácia 3.17								
6 C H 3	P R	PODOLÍNEC	011	48 300	3896	4.34	169	3.36	131	40/ 3	175 294	4376	4.19	183	3.32	145	402	223	295	4273	4.22	180	3.33	142
TOMAK s.r.o. PODOLÍNEC				48 300	3896	4.34	169	3.36	131	40/ 3	175 294	4376	4.19	183	3.32	145	402	223	295	4273	4.22	180	3.33	142
Výsledky za predchádzajúci kontrolný rok				61 301	3276	4.02	132	3.47	114	37/25	185 290	4149	4.16	173	3.27	136	419	246	293	3932	4.13	163	3.31	130
SÍDLO Podolíneč				Stav kráv: 286				Vyradených kráv: 130				Zaradených prvôstok: 101				Narodených teliat: 270								
												Pr.vek v mes.a dňoch: 65/ 6				Priemerná laktácia 3.70								
2 O H 3	P R X	ŠARIŠSKÉ JASTRABIE	011	15 301	3465	4.02	139	3.23	112	37/24	52 296	4392	4.40	193	3.12	137	429	67	297	4184	4.33	181	3.14	131
SPOLAGRO s.r.o. ŠARIŠSKÉ JASTRABIE				15 301	3465	4.02	139	3.23	112	37/24	52 296	4392	4.40	193	3.12	137	429	67	297	4184	4.33	181	3.14	131
Výsledky za predchádzajúci kontrolný rok				25 299	2896	4.05	117	3.17	92	38/23	89 295	3587	4.11	147	3.14	113	437	114	296	3436	4.10	141	3.15	108
SÍDLO Šarišské Jastrabie				Stav kráv: 156				Vyradených kráv: 44				Zaradených prvôstok: 43				Narodených teliat: 109								
												Pr.vek v mes.a dňoch: 74/20				Priemerná laktácia 3.36								
6 C H 3	P X	ÚDOL	011	24 299	3096	4.30	133	3.33	103	48/ 6	115 290	3328	4.32	144	3.39	113	384	139	291	3288	4.32	142	3.38	111
Poľnohos. výrobn-obchodné družstvo Údol				24 299	3096	4.30	133	3.33	103	48/ 6	115 290	3328	4.32	144	3.39	113	384	139	291	3288	4.32	142	3.38	111
Výsledky za predchádzajúci kontrolný rok				35 295	2425	4.00	97	3.37	82	44/16	120 285	2904	4.09	119	3.36	97	377	155	287	2796	4.07	114	3.36	94
SÍDLO Údol				Stav kráv: 237				Vyradených kráv: 50				Zaradených prvôstok: 69				Narodených teliat: 178								
												Pr.vek v mes.a dňoch: 79/20				Priemerná laktácia 4.14								
VÝSLEDKY ZA OKRES STARÁ LUBOVŇA				315 298	4325	4.44	192	3.42	148	37/18	954 294	4624	4.48	207	3.30	152	409	1269	295	4550	4.47	204	3.33	151
Výsledky za predchádzajúci kontrolný rok				368 298	3737	4.20	157	3.32	124	38/27	1038 293	4316	4.30	186	3.24	140	422	1406	294	4164	4.28	178	3.26	136
POLNOHOSP. DRUŽSTVÁ:				214 298	4324	4.38	189	3.45	149	38/11	653 294	4533	4.48	203	3.29	149	410	867 295	4481	4.46	200	3.33	149	
SÚKROMNÝ SEKTOR:				101 298	4329	4.56	197	3.38	146	36/ 1	301 295	4820	4.48	216	3.30	159	407	402 296	4697	4.50	211	3.32	156	

						- P R V Ě L A K T Á C I E -						- DRUHÉ A ĎALŠIE LAKTÁCIE -						V Š E T K Y L A K T Á C I E										
1	2	3	4	5	6	7	8	9	10	11	12	13	14	15	16	17	18	19	20	21	22	23	24	25	26	27	28	29

OKRES: STROPKOV

2 O H 1	X R P	BLEDNICA		011		104	297	5738	3.58	206	3.36	193	33/19	182	291	5552	3.75	208	3.22	179	402	286	293	5620	3.69	207	3.27	184	
2 S H 1	S	BLEDNICA		012		128	300	6163	3.59	221	3.40	209	32/16	137	294	5982	3.44	206	3.35	200	419	265	297	6069	3.52	213	3.37	205	
Podielnicke družstvo ONDAVA Stropkov						232	299	5972	3.59	214	3.38	202	32/28	319	293	5737	3.61	207	3.27	188	409	551	295	5836	3.60	210	3.32	194	
Výsledky za predchádzajúci kontrolný rok						89	301	5601	3.56	199	3.36	188	29/17	277	296	5953	3.63	216	3.33	198	439	366	297	5868	3.61	212	3.34	196	
SÍDLO Stropkov						Stav kráv: 643						Vyradených kráv: 286						Zaradených prvôstok: 249						Narodených teliat: 455					
Ján Kušnir - predseda, Ján Vidiščák - hlavný zootechnik												Pr.vek v mes.a dňoch: 62/21						Priemerná laktácia 3.07											

6 O H 3	S X	BRUSNICA		021		8	304	2476	3.79	94	3.01	74	32/ 1	134	289	3322	3.65	121	3.05	101	424	142	290	3275	3.66	120	3.05	100	
EKOPRODUKT Brusnica s.r.o.						8	304	2476	3.79	94	3.01	74	32/ 1	134	289	3322	3.65	121	3.05	101	424	142	290	3275	3.66	120	3.05	100	
Výsledky za predchádzajúci kontrolný rok						19	268	2477	3.68	91	3.11	77	36/22	172	283	3046	3.62	110	3.11	95	407	191	281	2989	3.62	108	3.11	93	
SÍDLO Brusnica						Stav kráv: 164						Vyradených kráv: 38						Zaradených prvôstok: 5						Narodených teliat: 129					
Ing.Jaroslav Vaňo - konateľ, MVDr.Martin Ilečko - konateľ												Pr.vek v mes.a dňoch: 96/ 9						Priemerná laktácia 5.64											

2 O H 1	H	OLŠAVKA		021		62	294	5769	3.80	219	3.17	183	29/ 7	116	292	6335	3.82	242	3.26	207	358	178	293	6138	3.81	234	3.23	198	
Podielnicke družstvo Bukovce						62	294	5769	3.80	219	3.17	183	29/ 7	116	292	6335	3.82	242	3.26	207	358	178	293	6138	3.81	234	3.23	198	
Výsledky za predchádzajúci kontrolný rok						53	295	5506	3.78	208	3.15	173	28/20	139	291	5917	3.85	228	3.23	191	370	192	292	5803	3.83	222	3.21	186	
SÍDLO Bukovce						Stav kráv: 184						Vyradených kráv: 58						Zaradených prvôstok: 45						Narodených teliat: 201					
RSDr.Ján Harvilko - predseda, Štefan Lakomec - hlavný zootechnik												Pr.vek v mes.a dňoch: 56/25						Priemerná laktácia 3.16											

2 O H 1	R X S	LOMNÉ		011		8	291	3711	3.64	135	3.18	118	42/ 0	43	298	4199	3.77	158	3.24	136	597	51	297	4123	3.76	155	3.23	133	
EKO DP Lomné, s.r.o.						8	291	3711	3.64	135	3.18	118	42/ 0	43	298	4199	3.77	158	3.24	136	597	51	297	4123	3.76	155	3.23	133	
Výsledky za predchádzajúci kontrolný rok						3	305	3438	3.98	137	3.42	118	36/ 4	45	294	4297	3.72	160	3.30	142	429	48	295	4244	3.73	158	3.31	140	
SÍDLO Lomné						Stav kráv: 83						Vyradených kráv: 37						Zaradených prvôstok: 12						Narodených teliat: 45					
Michal Jancura - predseda, MVDr.Ján Novák - hlavný zootechnik												Pr.vek v mes.a dňoch: 81/21						Priemerná laktácia 3.74											

2 O H 1	S X	VYŠNÁ OLŠAVA		021		24	298	3662	3.98	146	3.41	125	32/30	130	294	4718	3.74	176	3.30	156	462	154	294	4553	3.77	171	3.32	151	
Poľnohos. družstvo TOKAJÍK Nižná Olšava						24	298	3662	3.98	146	3.41	125	32/30	130	294	4718	3.74	176	3.30	156	462	154	294	4553	3.77	171	3.32	151	
Výsledky za predchádzajúci kontrolný rok						50	295	3099	3.97	123	3.39	105	32/24	119	292	4066	3.78	154	3.37	137	462	169	293	3780	3.83	145	3.37	128	
SÍDLO Nižná Olšava						Stav kráv: 215						Vyradených kráv: 89						Zaradených prvôstok: 69						Narodených teliat: 200					
Ing.Štefan Madzin - predseda, Ing.Slavomír Žumar - hlavný zootechnik												Pr.vek v mes.a dňoch: 68/25						Priemerná laktácia 3.57											

2 O H 1	X R S	BREZNIČKA		021		13	294	2344	3.77	88	3.19	75	43/ 9	73	300	3474	3.55	123	3.13	109	480	86	299	3303	3.57	118	3.14	104	
Poľnohospodárske družstvo vo VOJTOVCIACH						13	294	2344	3.77	88	3.19	75	43/ 9	73	300	3474	3.55	123	3.13	109	480	86	299	3303	3.57	118	3.14	104	
Výsledky za predchádzajúci kontrolný rok						16	300	3056	3.76	115	3.14	96	39/ 3	84	300	3594	3.47	125	3.14	113	451	100	300	3508	3.51	123	3.14	110	
SÍDLO Vojtovce						Stav kráv: 127						Vyradených kráv: 58						Zaradených prvôstok: 38						Narodených teliat: 89					
Ing.Ján Strelec - predseda, Magdaléna Sahajdová - hlavný zootechnik												Pr.vek v mes.a dňoch: 82/18						Priemerná laktácia 3.99											

VÝSLEDKY ZA OKRES

STROPKOV

Výsledky za predchádzajúci kontrolný rok						230	296	4572	3.70	169	3.29	150	31/12	836	292	4754	3.68	175	3.27	155	425	1066	293	4715	3.69	174	3.27	154
POLNOHOSP. DRUŽSTVÁ:						331	297	5624	3.65	205	3.34	188	32/18	638	294	5379	3.67	198	3.27	176	419	969	295	5463	3.67	200	3.29	180
SÚKROMNÝ SEKTOR:						16	298	3094	3.70	115	3.11	96	37/ 1	177	291	3535	3.69	130	3.10	110	467	193	292	3499	3.69	129	3.10	109

ŠLACHTITELSKÉ CHOVY:

128	300	6163	3.59	221	3.40	209	32/16	137	294	5982	3.44	206	3.35	200	419	265	297	6069	3.52	213	3.37	205
------------	------------	-------------	-------------	------------	-------------	------------	--------------	------------	------------	-------------	-------------	------------	-------------	------------	------------	------------	------------	-------------	-------------	------------	-------------	------------

OKRES: SVIDNÍK

2 O H 1	S X	CERNINA		011		17	298	3316	3.79	126	3.26	108	34/ 8	65	297	4158	3.81	158	3.26	136	481	82	297	3983	3.81	152	3.26	130	
Poľnohospodárske družstvo KURIMKA						17	298	3316	3.79	126	3.26	108	34/ 8	65	297	4158	3.81	158	3.26	136	481	82	297	3983	3.81	152	3.26	130	
Výsledky za predchádzajúci kontrolný rok						33	297	2826	4.00	113	3.39	96	34/17	53	299	4194	3.78	159	3.34	140	407	86	298	3669	3.85	141	3.35	123	
SÍDLO Cernina						Stav kráv: 109						Vyradených kráv: 21						Zaradených prvôstok: 7						Narodených teliat: 95					
Ing.Dušan Kačmár - predseda, Jaroslav Grega - hlavný zootechnik												Pr.vek v mes.a dňoch: 75/15						Priemerná laktácia 3.70											

VÝSLEDKY ZA OKRES

SVIDNÍK

Výsledky za predchádzajúci kontrolný rok						33	297	2826	4.00	113	3.39	96	34/17	53	299	4194	3.78	159	3.34	140	407	86	298	3669	3.85	141	3.35	123
POLNOHOSP. DRUŽSTVÁ:						17	298	3316	3.79	126	3.26	108	34/ 8	65	297	4158	3.81	158	3.26	136	481	82	297	3983	3.81	152	3.26	130

					-P R V Ě L A K T Á C I E							-DRUHÉ A ĎALŠIE LAKTÁCIE							V Š E T K Y L A K T Á C I E									
1	2	3	4	5	6	7	8	9	10	11	12	13	14	15	16	17	18	19	20	21	22	23	24	25	26	27	28	29

OKRES: VRANOV NAD TOPLOU

2 O H 3	X H S	DAVIDOV		011	65 296	5012	4.57	229	3.36	169	43/16	44 282	4506	4.78	216	3.36	151	434	109	290	4808	4.65	224	3.36	162			
AGREN, s.r.o.					65 296	5012	4.57	229	3.36	169	43/16	44 282	4506	4.78	216	3.36	151	434	109 290	4808	4.65	224	3.36	162				
Výsledky za predchádzajúci kontrolný rok					15 284	3729	4.52	169	3.36	125	44/24	80 299	3564	4.21	150	3.24	115	413	95	297	3590	4.26	153	3.26	117			
SÍDLO Trebišov					Stav kráv: 170							Vyradených kráv: 162							Zaradených prvôstok: 111					Narodených teliat: 160				
Ján Hlad - konateľ, Ing.Ján Koščík - riaditeľ																			Pr.vek v mes.a dňoch: 63/18					Priemerná laktácia 2.44				
2 O H 3	X R	VLAČA		031	46 288	3225	4.56	147	3.31	107	35/22	106 287	3294	4.29	141	3.37	111	413	152	288	3273	4.37	143	3.36	110			
Roľnícko-obchodné družstvo Ďurďoš					46 288	3225	4.56	147	3.31	107	35/22	106 287	3294	4.29	141	3.37	111	413	152 288	3273	4.37	143	3.36	110				
Výsledky za predchádzajúci kontrolný rok					15 286	2422	4.31	104	3.42	83	36/14	85 286	2852	4.11	117	3.32	95	383	100	286	2788	4.13	115	3.33	93			
SÍDLO Ďurďoš					Stav kráv: 203							Vyradených kráv: 102							Zaradených prvôstok: 69					Narodených teliat: 199				
Ing.Miroslav Sabol - predseda, Dušan Berta - hlavný zootechnik																			Pr.vek v mes.a dňoch: 63/28					Priemerná laktácia 3.02				
2 O H 1	X	HOLČÍKOVCE		011	3 297	1793	3.62	65	3.12	56	36/17	41 288	2492	3.92	98	3.18	79	441	44	288	2444	3.91	96	3.18	78			
2 O H 1	* X	JASENOVCE		021	9 298	2157	4.37	94	3.18	69	44/ 1	45 289	2697	4.28	115	3.13	84	414	54	290	2607	4.29	112	3.14	82			
AGRO-HOLD s.r.o.,HOLČÍKOVCE					12 298	2066	4.21	87	3.17	65	42/ 5	86 288	2599	4.12	107	3.15	82	427	98 289	2534	4.13	105	3.15	80				
Výsledky za predchádzajúci kontrolný rok					2 305	2225	4.23	94	3.35	74	42/ 6	8 282	2068	3.95	82	3.26	68	395	10	287	2099	4.01	84	3.28	69			
SÍDLO Holčikovce					Stav kráv: 160							Vyradených kráv: 10							Zaradených prvôstok: 5					Narodených teliat: 111				
Ing.Michal Štafura - konateľ																			Pr.vek v mes.a dňoch: 97/24					Priemerná laktácia 4.39				
2 O H 1	X	PD KVAKOVCE		011	7 301	3299	4.94	163	3.20	105	37/ 9	10 284	3783	5.10	193	3.19	120	522	17	291	3584	5.04	181	3.19	114			
PD Kvakovce					7 301	3299	4.94	163	3.20	105	37/ 9	10 284	3783	5.10	193	3.19	120	522	17 291	3584	5.04	181	3.19	114				
Výsledky za predchádzajúci kontrolný rok					20 296	3293	4.61	152	3.02	100	34/ 1	93 295	3906	4.76	186	3.06	120	502	113	295	3797	4.74	180	3.06	116			
SÍDLO Kvakovce					Stav kráv: 0							Vyradených kráv: 84							Zaradených prvôstok: 2					Narodených teliat: 43				
Ing.Jaroslav Babjak - predseda, Margaréta Gdovinová - hlavný zootechnik																			Pr.vek v mes.a dňoch: 34/26					Priemerná laktácia 2.97				
2 O N 3	X H	NIŽNÝ HRUŠOV		011	18 297	3007	4.45	134	3.23	97	27/30	55 295	3312	4.53	150	3.31	110	456	73	295	3237	4.51	146	3.29	107			
Poľnohospodárske družstvo Nižný Hrušov					18 297	3007	4.45	134	3.23	97	27/30	55 295	3312	4.53	150	3.31	110	456	73 295	3237	4.51	146	3.29	107				
Výsledky za predchádzajúci kontrolný rok					32 299	3555	4.56	162	3.15	112	28/26	68 291	3567	4.64	165	3.24	115	484	100	293	3563	4.61	164	3.21	114			
SÍDLO Nižný Hrušov					Stav kráv: 119							Vyradených kráv: 53							Zaradených prvôstok: 36					Narodených teliat: 99				
Ing.Juraj Soták - predseda, Róbert Mikloš - hlavný zootechnik																			Pr.vek v mes.a dňoch: 60/14					Priemerná laktácia 2.96				
2 O N 3	H R X	NACINA VES		011								7 254	4793	4.26	204	3.35	161	420	7 254	4793	4.26	204	3.35	161	420			
CO.BE.R spol. s.r.o.												7 254	4793	4.26	204	3.35	161	420	7 254	4793	4.26	204	3.35	161	420			
Výsledky za predchádzajúci kontrolný rok																												
SÍDLO Sobrance					Stav kráv: 189							Vyradených kráv: 150							Zaradených prvôstok: 122					Narodených teliat: 118				
Diego Rodá - konateľ, Peter Molnár - hlavný zootechnik																			Pr.vek v mes.a dňoch: 42/16					Priemerná laktácia 2.28				
2 O H 2	X S	ZÁMUTOV		021	28 299	3646	4.77	174	3.41	124	30/ 5	73 300	4532	5.03	228	3.48	158	395	101	300	4287	4.97	213	3.46	148			
AGROKONDOR s.r.o.					28 299	3646	4.77	174	3.41	124	30/ 5	73 300	4532	5.03	228	3.48	158	395	101 300	4287	4.97	213	3.46	148				
Výsledky za predchádzajúci kontrolný rok					26 296	3304	4.79	158	3.29	109	33/ 6	68 293	4290	5.02	215	3.43	147	397	94	294	4017	4.97	200	3.39	136			
SÍDLO Čaklov					Stav kráv: 134							Vyradených kráv: 16							Zaradených prvôstok: 37					Narodených teliat: 108				
Stanislav Duda - konateľ, Ing.Ján Čuma - hlavný zootechnik																			Pr.vek v mes.a dňoch: 66/26					Priemerná laktácia 3.33				
2 S H 3	S	ČIERNE		031	22 295	5222	4.22	220	3.55	185	28/27	63 293	6110	4.13	253	3.41	208	394	85	293	5880	4.15	244	3.44	202			
2 O H 3	S X	ČIERNE		041	10 301	5490	4.25	233	3.54	195	29/ 9	28 294	6227	4.26	265	3.41	213	396	38	296	6033	4.26	257	3.44	208			
AGRODRUŽSTVO Bystré,					32 297	5306	4.23	224	3.55	188	29/ 1	91 293	6146	4.17	257	3.41	210	394	123 294	5928	4.19	248	3.44	204				
Výsledky za predchádzajúci kontrolný rok					66 292	4169	4.06	169	3.47	145	28/ 5	146 291	5198	3.99	207	3.35	174	409	212	291	4878	4.01	196	3.38	165			
SÍDLO Bystré					Stav kráv: 162							Vyradených kráv: 54							Zaradených prvôstok: 37					Narodených teliat: 137				
Ing.Pavol Palenčík - predseda, Ing.Ján Dvorjak - hlavný zootechnik																			Pr.vek v mes.a dňoch: 63/ 6					Priemerná laktácia 3.62				

					-P R V Ě L A K T Á C I E-							-DRUHÉ A ĎALŠIE LAKTÁCIE-							V Š E T K Y L A K T Á C I E									
1	2	3	4	5	6	7	8	9	10	11	12	13	14	15	16	17	18	19	20	21	22	23	24	25	26	27	28	29

OKRES: VRANOV NAD TOPLOU

2 O N 1 R S HENCOVCE 021 43 293 4064 4.24 172 3.11 126 26/29 74 288 4081 4.38 179 3.18 130 398 117 290 4075 4.33 176 3.15 128
Poľnohospodárske družst.Vranov-Hencovská 43 293 4064 4.24 172 3.11 126 26/29 74 288 4081 4.38 179 3.18 130 398 117 290 4075 4.33 176 3.15 128
Výsledky za predchádzajúci kontrolný rok 45 297 3913 4.29 168 3.16 124 25/27 67 291 4287 4.30 184 3.15 135 412 112 293 4137 4.30 178 3.15 130
SÍDLO Hencovce Stav kráv: 148 Vyraďených kráv: 23 Zaradených prvôstok: 22 Narodených teliat: 119
Ing.Bartolomej Tatarka - predseda, MVDr.Marián Mikita - hlavný zooteknik Pr.vek v mes.a dňoch: 58/ 8 Priemerná laktácia 2.99

2 O N 3 H SEČ.POLIANKA 011 68 297 6019 4.37 263 3.36 202 29/17 197 289 6315 4.44 280 3.40 215 410 265 291 6239 4.42 276 3.39 211
Roľnícko - obchodné družstvo S. Polianka 68 297 6019 4.37 263 3.36 202 29/17 197 289 6315 4.44 280 3.40 215 410 265 291 6239 4.42 276 3.39 211
Výsledky za predchádzajúci kontrolný rok 89 292 5529 4.37 242 3.25 180 27/21 181 283 5528 4.45 246 3.32 183 430 270 286 5528 4.42 245 3.30 182
SÍDLO Sečovská Polianka Stav kráv: 345 Vyraďených kráv: 105 Zaradených prvôstok: 79 Narodených teliat: 285
Ing.Eduard Bundzák - predseda, Michal Hirko - hlavný zooteknik Pr.vek v mes.a dňoch: 57/ 5 Priemerná laktácia 3.20

2 O N 3 R S SOL 012 38 298 5641 4.49 253 3.33 188 26/26 67 292 5964 4.31 257 3.31 198 474 105 294 5847 4.38 256 3.32 194
2 S N 1 S RUDLOV 021 12 286 4768 4.19 200 3.48 166 26/25 25 285 5740 4.19 241 3.42 196 452 37 285 5425 4.19 227 3.44 186
AGRODRUŽSTVO V SOLI 50 295 5431 4.43 240 3.36 182 26/26 92 290 5903 4.28 253 3.34 197 468 142 292 5737 4.33 248 3.35 192
Výsledky za predchádzajúci kontrolný rok 62 290 5273 4.39 232 3.37 178 26/22 90 291 5843 4.32 252 3.40 199 471 152 291 5610 4.35 244 3.39 190
SÍDLO Sol Stav kráv: 261 Vyraďených kráv: 147 Zaradených prvôstok: 98 Narodených teliat: 207
Ing.Ján Jackanin - predseda, Ing.Jozef Vaľko - hlavný zooteknik Pr.vek v mes.a dňoch: 53/21 Priemerná laktácia 2.72

2 O N 3 S X R ORTÁŠE 021 56 294 5473 4.07 223 3.47 190 28/19 99 286 5279 4.18 221 3.48 184 400 155 289 5349 4.14 222 3.47 186
Poľnohospodárske obchodné družst. Vechec 56 294 5473 4.07 223 3.47 190 28/19 99 286 5279 4.18 221 3.48 184 400 155 289 5349 4.14 222 3.47 186
Výsledky za predchádzajúci kontrolný rok 42 294 4517 4.10 185 3.33 150 27/20 122 288 4494 4.10 184 3.38 152 406 164 290 4500 4.10 184 3.37 152
SÍDLO Vechec Stav kráv: 219 Vyraďených kráv: 75 Zaradených prvôstok: 83 Narodených teliat: 190
Ing.Ján Kravec - predseda, Ing.Andrej Bereš - hlavný zooteknik Pr.vek v mes.a dňoch: 57/13 Priemerná laktácia 3.32

2 O H 2 S R X VYŠNÝ ŽIPOV 011 7 282 2394 4.14 99 3.31 79 37/18 41 287 3044 4.49 137 3.33 102 448 48 287 2950 4.45 131 3.33 98
Roľnícko - obchodné družstvo Vyšný Žipov 7 282 2394 4.14 99 3.31 79 37/18 41 287 3044 4.49 137 3.33 102 448 48 287 2950 4.45 131 3.33 98
Výsledky za predchádzajúci kontrolný rok 20 282 2306 4.45 103 3.21 74 33/20 57 289 2990 4.36 131 3.17 95 420 77 287 2812 4.38 123 3.18 89
SÍDLO Vyšný Žipov Stav kráv: 90 Vyraďených kráv: 25 Zaradených prvôstok: 21 Narodených teliat: 67
Ing.Ján Pasternák - predseda, Štefan Vagaský - hlavný zooteknik Pr.vek v mes.a dňoch: 83/ 1 Priemerná laktácia 4.21

VÝSLEDKY ZA OKRES

VRANOV NAD TOPLOU 432 295 4692 4.38 206 3.36 158 32/ 5 975 289 4770 4.40 210 3.37 161 419 1407 291 4746 4.39 208 3.37 160
Výsledky za predchádzajúci kontrolný rok 451 293 4349 4.37 190 3.30 143 29/ 9 1088 290 4484 4.35 195 3.30 148 429 1539 291 4444 4.36 194 3.30 147
POLNOHOSP. DRUŽSTVÁ: 295 294 4761 4.33 206 3.34 159 29/23 674 289 4904 4.37 214 3.37 165 423 969 290 4861 4.35 212 3.36 163
SÚKROMNÝ SEKTOR: 137 297 4543 4.49 204 3.41 155 37/ 9 301 291 4470 4.47 200 3.38 151 410 438 293 4493 4.48 201 3.39 152

ŠLACHTITELSKÉ CHOVY:

34 292 5062 4.21 213 3.53 179 28/ 5 88 290 6005 4.15 249 3.41 205 410 122 291 5742 4.16 239 3.44 198

					- P R V Ě L A K T Á C I E -							- DRUHÉ A ĎALŠIE LAKTÁCIE -							V Š E T K Y L A K T Á C I E									
1	2	3	4	5	6	7	8	9	10	11	12	13	14	15	16	17	18	19	20	21	22	23	24	25	26	27	28	29

OKRES: GELNICA

2 O H 3 R X S KLUKNAVA	011	33 297	4032	4.38	177	3.42	138	34/26	93 291	4616	4.05	187	3.30	153	484	126 293	4463	4.13	184	3.33	149									
Poľnohospodárske družstvo KLUKNAVA		33 297	4032	4.38	177	3.42	138	34/26	93 291	4616	4.05	187	3.30	153	484	126 293	4463	4.13	184	3.33	149									
Výsledky za predchádzajúci kontrolný rok		33 286	3659	4.15	152	3.41	125	36/11	68 294	4431	3.82	169	3.39	150	449	101 292	4179	3.92	164	3.39	142									
SÍDLO Kluknava		Stav kráv: 190		Vyradených kráv: 55		Zaradených prvôstok: 68		Narodených teliat: 129		Pr.vek v mes.a dňoch: 70/14		Priemerná laktácia: 3.72																		
Ing.Václav Fabrici - predseda, Ing.Jozef Nemčík - vedúci úseku ŽV																														

VÝSLEDKY ZA OKRES

GELNICA

Výsledky za predchádzajúci kontrolný rok		33 286	3659	4.15	152	3.41	125	36/11	68 294	4431	3.82	169	3.39	150	449	101 292	4179	3.92	164	3.39	142
POLNOHOSP. DRUŽSTVÁ:		33 297	4032	4.38	177	3.42	138	34/26	93 291	4616	4.05	187	3.30	153	484	126 293	4463	4.13	184	3.33	149

OKRES: KOŠICE II

1 O N 1 H CESTICE-DOBOGOV	031	132 301	7527	3.43	258	3.23	243	30/25	207 297	6654	3.61	240	3.26	217	483	339 299	6994	3.53	247	3.25	227									
2 O N 1 H X ŠACA	091	30 297	5209	3.64	190	3.25	169	25/30	67 297	5762	3.84	221	3.31	191	450	97 297	5591	3.78	212	3.29	184									
2 O N 1 H X ŠACA	092	16 294	4673	3.28	153	3.14	147	26/14	32 301	5791	3.07	178	3.27	189	446	48 299	5418	3.13	170	3.23	175									
Chov spolu	09	46 296	5023	3.53	177	3.22	162	26/ 4	99 298	5771	3.59	207	3.29	190	448	145 297	5534	3.57	198	3.27	181									
MOLD - TRADE, s.r.o. Moldava		178 300	6880	3.45	237	3.23	222	29/18	306 297	6368	3.61	230	3.27	208	472	484 298	6556	3.54	232	3.25	213									
Výsledky za predchádzajúci kontrolný rok		168 300	6506	3.43	223	3.18	207	26/24	305 296	6332	3.59	227	3.26	207	454	473 297	6394	3.53	226	3.23	207									
SÍDLO Moldava nad Bodvou		Stav kráv: 711		Vyradených kráv: 301		Zaradených prvôstok: 219		Narodených teliat: 558		Pr.vek v mes.a dňoch: 58/16		Priemerná laktácia: 3.07																		
Ing.Ladislav Matta - riaditeľ, Ján Adzima - zootechnik																														

VÝSLEDKY ZA OKRES

KOŠICE II

Výsledky za predchádzajúci kontrolný rok		168 300	6506	3.43	223	3.18	207	26/24	305 296	6332	3.59	227	3.26	207	454	473 297	6394	3.53	226	3.23	207
SÚKROMNÝ SEKTOR:		178 300	6880	3.45	237	3.23	222	29/18	306 297	6368	3.61	230	3.27	208	472	484 298	6556	3.54	232	3.25	213

					-P R V Ě L A K T Á C I E-							-DRUHÉ A ĎALŠIE LAKTÁCIE-							V Š E T K Y L A K T Á C I E									
1	2	3	4	5	6	7	8	9	10	11	12	13	14	15	16	17	18	19	20	21	22	23	24	25	26	27	28	29

OKRES: KOŠICE OKOLIE

2 O N 2	H	KOMÁROVCE	011	19 303 4853 3.90 189 3.27 159	30/29	49 297	5310 3.82 203 3.25 172 448	68 299 5182 3.84 199 3.25 168
Agro Komárovce s.r.o.				19 303 4853 3.90 189 3.27 159	30/29	49 297	5310 3.82 203 3.25 172 448	68 299 5182 3.84 199 3.25 168
Výsledky za predchádzajúci kontrolný rok				25 302 5564 4.67 260 3.22 179	27/13	54 298	5728 4.60 263 3.33 191 438	79 299 5676 4.62 262 3.29 187
SÍDLO	Komárovce			Stav kráv: 101	Vyradených kráv: 42		Zaradených prvôstok: 38	Narodených teliat: 96
MVDr.Jozef Gažo - konateľ				Pr.vek v mes.a dňoch: 61/16				Priemerná laktácia 2.96
2 O H 3	H	ROZHANOVCE	011	4 245 5279 3.37 178 3.19 168	28/ 7	5 272	5834 3.20 187 3.17 185 484	9 260 5587 3.27 183 3.18 178
AT Abov spol.s r.o. Rozhanovce				4 245 5279 3.37 178 3.19 168	28/ 7	5 272	5834 3.20 187 3.17 185 484	9 260 5587 3.27 183 3.18 178
Výsledky za predchádzajúci kontrolný rok				28 305 5921 3.63 215 3.13 186	30/15	92 300	6010 3.59 216 3.11 187 547	120 301 5989 3.60 216 3.12 187
SÍDLO	Rozhanovce			Stav kráv: 202	Vyradených kráv: 41		Zaradených prvôstok: 73	Narodených teliat: 150
Ing.Peter Vilinský - konateľ, MVDr.Jaroslav Vilinský - zootechnik				Pr.vek v mes.a dňoch: 61/ 7				Priemerná laktácia 3.12
2 O N 1 * J		ARONEX	011	1 305 3571 5.18 185 3.72 133	38/ 3			1 305 3571 5.18 185 3.72 133
Aronex - MVDr. Kamila Prišćáková				1 305 3571 5.18 185 3.72 133	38/ 3			1 305 3571 5.18 185 3.72 133
Výsledky za predchádzajúci kontrolný rok								
SÍDLO	Myslava			Stav kráv: 1	Vyradených kráv:		Zaradených prvôstok:	Narodených teliat:
MVDr.Kamila Prišćáková - majiteľ, Ing.Peter Prišćák - zootechnik				Pr.vek v mes.a dňoch: 53/15				Priemerná laktácia 1.00
2 O N 1	H	VALALIKY	013	32 305 4997 4.08 204 3.13 156	29/ 9	58 296	5731 3.38 194 3.22 185 441	90 299 5470 3.60 197 3.19 175
2 O N 3	H X	HANISKA	042	122 300 6583 3.33 219 3.29 216	28/29	303 296	6700 3.28 220 3.24 217 445	425 297 6667 3.29 220 3.25 217
Agro - Valaliky, a.s.				154 301 6253 3.45 216 3.26 204	29/ 0	361 296	6545 3.29 215 3.24 212 444	515 297 6457 3.34 216 3.24 210
Výsledky za predchádzajúci kontrolný rok				182 302 5871 3.35 197 3.22 189	29/22	403 295	6545 3.32 217 3.20 210 441	585 297 6335 3.33 211 3.21 203
SÍDLO	Moldava nad Bodvou			Stav kráv: 878	Vyradených kráv: 336		Zaradených prvôstok: 307	Narodených teliat: 747
Ing.František Papuga - riaditeľ, MVDr.Slavomír Čižmár - hlavný zootechnik				Pr.vek v mes.a dňoch: 60/ 9				Priemerná laktácia 3.18
2 O N 1	H S X	AGRO PLUS S.R.O.	011	28 300 3754 3.87 145 3.21 120	35/ 1	30 302	4028 3.82 154 3.23 130 457	58 301 3896 3.84 150 3.22 125
AGRO PLUS spol.s.r.o. Hospodársky dvor				28 300 3754 3.87 145 3.21 120	35/ 1	30 302	4028 3.82 154 3.23 130 457	58 301 3896 3.84 150 3.22 125
Výsledky za predchádzajúci kontrolný rok				31 298 2992 3.97 119 3.17 95	35/27	38 298	3266 3.85 126 3.13 102 490	69 298 3143 3.90 123 3.15 99
SÍDLO	Budimír			Stav kráv: 99	Vyradených kráv: 22		Zaradených prvôstok: 17	Narodených teliat: 34
				Pr.vek v mes.a dňoch: 70/ 2				Priemerná laktácia 2.82
2 O N 2	H X	CESTICE	011	58 301 6262 3.38 212 3.22 201	25/23	74 296	5951 3.45 205 3.27 195 463	132 298 6088 3.42 208 3.25 198
Agroces, s.r.o. Cestice				58 301 6262 3.38 212 3.22 201	25/23	74 296	5951 3.45 205 3.27 195 463	132 298 6088 3.42 208 3.25 198
Výsledky za predchádzajúci kontrolný rok				56 300 5002 3.55 177 3.28 164	25/10	73 297	5581 3.51 196 3.23 181 437	129 298 5329 3.52 188 3.25 173
SÍDLO	Cestice			Stav kráv: 202	Vyradených kráv: 95		Zaradených prvôstok: 63	Narodených teliat: 155
Eva Olišarová - konateľ, Ing.Adriana Juríčková - konateľ				Pr.vek v mes.a dňoch: 46/12				Priemerná laktácia 2.45
1 O N 3	H	ČEČEJOVCE	011	11 269 5893 3.63 214 3.32 195	25/ 5	15 271	6984 3.39 237 3.23 225 421	26 270 6523 3.48 227 3.26 213
Poľnohos. družstvo podielnikov Čečejevce				11 269 5893 3.63 214 3.32 195	25/ 5	15 271	6984 3.39 237 3.23 225 421	26 270 6523 3.48 227 3.26 213
Výsledky za predchádzajúci kontrolný rok				66 297 6565 3.92 258 3.29 216	25/11	169 296	7830 3.76 294 3.18 249 440	235 296 7475 3.80 284 3.21 240
SÍDLO	Čečejevce			Stav kráv: 287	Vyradených kráv: 126		Zaradených prvôstok: 94	Narodených teliat: 238
Ing.Július Ďurčo - predseda PDP, Ing.Ladislav Oros - hlavný zootechnik				Pr.vek v mes.a dňoch: 47/11				Priemerná laktácia 3.00
2 S H 3	S	MALÁ VIESKA	021	35 290 6259 3.76 235 3.39 212	32/16	134 292	6770 3.66 248 3.37 228 393	169 292 6664 3.68 245 3.37 225
2 O H 3	H X	MALÁ VIESKA	022	42 301 7949 3.63 288 3.29 262	29/14	96 297	7676 3.69 283 3.29 253 423	138 298 7759 3.67 285 3.29 256
		<i>Chov spolu</i>	<i>02</i>	<i>77 296 7181 3.68 264 3.33 239</i>	<i>30/26</i>	<i>230 294</i>	<i>7148 3.68 263 3.33 238 406</i>	<i>307 295 7156 3.68 263 3.33 239</i>
MKM - Stred s r.o.				77 296 7181 3.68 264 3.33 239	30/26	230 294	7148 3.68 263 3.33 238 406	307 295 7156 3.68 263 3.33 239
Výsledky za predchádzajúci kontrolný rok				106 297 5996 3.75 225 3.40 204	32/ 3	238 293	6314 3.77 238 3.34 211 435	344 294 6216 3.77 234 3.36 209
SÍDLO	Družstevná pri Hornáde			Stav kráv: 333	Vyradených kráv: 114		Zaradených prvôstok: 69	Narodených teliat: 297
Ing.Ivan Tirpák - konateľ, Katarína Bokomlašková - hlavný zootechnik				Pr.vek v mes.a dňoch: 65/ 9				Priemerná laktácia 3.48

					- P R V Ě L A K T Á C I E -							- DRUHÉ A ĎALŠIE LAKTÁCIE -							V Š E T K Y L A K T Á C I E									
1	2	3	4	5	6	7	8	9	10	11	12	13	14	15	16	17	18	19	20	21	22	23	24	25	26	27	28	29

OKRES: KOŠICE OKOLIE

2 O N 3	H X	MOKRANCE		011	59 304	6832	3.67	251	3.36	229	28/ 7	56 300	7600	3.56	271	3.24	246	486	115	302	7206	3.61	260	3.30	238			
Poľnohospodárske výrobn-obch. družstvo					59 304	6832	3.67	251	3.36	229	28/ 7	56 300	7600	3.56	271	3.24	246	486	115	302	7206	3.61	260	3.30	238			
Výsledky za predchádzajúci kontrolný rok					53 304	6728	4.12	278	3.29	221	28/ 0	68 299	7620	4.12	314	3.29	251	483	121	301	7229	4.12	298	3.29	238			
SÍDLO Mokrance					Stav kráv: 164							Vyraďených kráv: 77							Zaradených prvôstok: 66					Narodených teliat: 135				
Ing.Alexander Korcsmáros - predseda PVOD, MVDr.Stanislav Horváth - podpredseda					Pr.vek v mes.a dňoch: 50/ 9														Priemerná laktácia 2.24									
2 O H 1	S X H	NIŽNÝ KLÁTOV		011	12 301	4339	3.63	158	3.20	139	32/ 7	41 299	4482	3.81	171	3.25	146	435	53	300	4450	3.77	168	3.24	144			
2 O H 1	S X H	NIŽNÝ KLÁTOV		012	30 299	4331	3.43	148	3.15	136	31/15	30 295	4332	3.75	162	3.25	141	426	60	297	4331	3.59	155	3.20	138			
Chov spolu 01					42 299	4333	3.48	151	3.16	137	31/21	71 297	4418	3.79	167	3.25	144	431	113	298	4387	3.68	161	3.22	141			
Poľnohospodárske družstvo Klatov					42 299	4333	3.48	151	3.16	137	31/21	71 297	4418	3.79	167	3.25	144	431	113	298	4387	3.68	161	3.22	141			
Výsledky za predchádzajúci kontrolný rok					47 299	4336	3.80	165	3.18	138	31/ 4	74 294	4835	3.90	188	3.25	157	449	121	296	4641	3.86	179	3.22	150			
SÍDLO Nižný Klátov					Stav kráv: 156							Vyraďených kráv: 39							Zaradených prvôstok: 32					Narodených teliat: 140				
					Pr.vek v mes.a dňoch: 62/19														Priemerná laktácia 3.04									
1 O N 1	H	PAŇOVCE		011	16 296	6140	3.16	194	3.06	188	25/15	67 298	7038	3.24	228	3.15	222	438	83	298	6865	3.23	221	3.14	215			
Poľnohospodárske družstvo Paňovce					16 296	6140	3.16	194	3.06	188	25/15	67 298	7038	3.24	228	3.15	222	438	83	298	6865	3.23	221	3.14	215			
Výsledky za predchádzajúci kontrolný rok					39 297	6258	3.21	201	3.14	196	27/14	61 295	6622	3.34	221	3.24	214	437	100	296	6480	3.29	213	3.20	207			
SÍDLO Paňovce					Stav kráv: 112							Vyraďených kráv: 54							Zaradených prvôstok: 52					Narodených teliat: 98				
					Pr.vek v mes.a dňoch: 54/30														Priemerná laktácia 3.42									
2 O N 1	H X	PEDER		011	55 299	6131	3.77	231	3.25	199	30/12	99 295	7055	3.80	268	3.21	226	439	154	297	6725	3.79	255	3.22	217			
Poľnohospodárske družstvo Peder					55 299	6131	3.77	231	3.25	199	30/12	99 295	7055	3.80	268	3.21	226	439	154	297	6725	3.79	255	3.22	217			
Výsledky za predchádzajúci kontrolný rok					54 303	5202	4.51	235	3.18	165	30/ 6	105 299	6358	4.19	266	3.12	198	459	159	300	5965	4.28	255	3.14	187			
SÍDLO Peder					Stav kráv: 214							Vyraďených kráv: 79							Zaradených prvôstok: 69					Narodených teliat: 182				
Ondrej Gašpar - predseda PD, Arpád Weiser - zootechnik					Pr.vek v mes.a dňoch: 59/18														Priemerná laktácia 2.96									
2 O H 1	H R	PERÍN		011	116 301	5073	3.98	202	3.41	173	26/16	171 296	5733	3.80	218	3.20	183	422	287	298	5466	3.87	211	3.28	179			
Poľnohospodárske družstvo Perín					116 301	5073	3.98	202	3.41	173	26/16	171 296	5733	3.80	218	3.20	183	422	287	298	5466	3.87	211	3.28	179			
Výsledky za predchádzajúci kontrolný rok					138 298	5160	3.88	200	3.21	166	26/16	174 296	6032	3.83	231	3.17	191	439	312	297	5646	3.85	217	3.19	180			
SÍDLO Perín					Stav kráv: 454							Vyraďených kráv: 203							Zaradených prvôstok: 170					Narodených teliat: 393				
Eva Grentzerová - predseda PD, Milan Vukušič - hlavný zootechnik					Pr.vek v mes.a dňoch: 50/29														Priemerná laktácia 2.60									
2 O N 3	H	TURNIANSKA NOVÁ VES		011	188 295	7285	3.75	274	3.29	240	28/10	304 293	7842	3.66	287	3.26	255	441	492	294	7629	3.70	282	3.27	249			
2 O N 3	S H	TURŇA NAD BODVOU		021	68 298	5180	3.99	207	3.47	180	29/ 3	124 288	5527	3.91	216	3.35	185	439	192	291	5404	3.94	213	3.39	183			
Poľnohospodárske družstvo Nová Bodva					256 296	6726	3.80	256	3.33	224	28/16	428 291	7171	3.72	267	3.28	235	440	684	293	7004	3.75	263	3.29	231			
Výsledky za predchádzajúci kontrolný rok					331 299	6811	3.67	250	3.23	220	30/ 5	344 295	7038	3.68	259	3.20	225	434	675	297	6927	3.67	254	3.21	223			
SÍDLO Turnianska Nová Ves					Stav kráv: 936							Vyraďených kráv: 350							Zaradených prvôstok: 339					Narodených teliat: 874				
Ing.Imrich Kovács - riaditeľ, Ondrej Vizslay - hlavný zootechnik					Pr.vek v mes.a dňoch: 52/ 0														Priemerná laktácia 2.60									
2 O N 1	H X	DRIENOVEC		021	15 302	4835	3.99	193	3.13	151	27/29	76 297	5428	3.97	215	3.18	172	469	91	297	5330	3.97	212	3.17	169			
2 O H 1	H X	RUDNÍK		051	22 297	4754	3.90	185	3.20	152	30/22	65 287	5128	4.03	207	3.27	168	416	87	290	5033	4.00	201	3.26	164			
2 O H 1	H X	RUDNÍK		052	5 301	4944	2.90	144	3.17	157	28/ 3	18 294	6663	3.31	221	3.21	214	432	23	296	6289	3.24	204	3.21	202			
Chov spolu 05					27 297	4789	3.71	178	3.20	153	30/ 7	83 289	5461	3.84	210	3.26	178	419	110	291	5296	3.81	202	3.24	172			
2 O N 1	H X	ŽARNOV		101	1 277	4543	4.31	196	3.21	146	26/ 3	3 301	6917	4.34	300	3.16	218	461	4	295	6323	4.34	274	3.17	200			
2 O N 1	H X	ŽARNOV		102	69 297	5969	3.81	227	3.17	189	29/21	120 293	6337	3.91	248	3.20	203	446	189	294	6203	3.87	240	3.19	198			
Chov spolu 10					70 296	5948	3.81	227	3.17	188	29/20	123 293	6352	3.92	249	3.20	203	446	193	294	6205	3.88	241	3.19	198			
AGRO-MOLD, a.s. Moldava					112 297	5520	3.81	210	3.17	175	29/17	282 293	5840	3.91	228	3.21	187	444	394	294	5749	3.88	223	3.20	184			
Výsledky za predchádzajúci kontrolný rok					131 300	5461	4.27	233	3.16	173	28/ 5	294 294	5652	4.35	246	3.22	182	444	425	296	5593	4.33	242	3.20	179			
SÍDLO Moldava nad Bodvou					Stav kráv: 561							Vyraďených kráv: 171							Zaradených prvôstok: 178					Narodených teliat: 477				
Ing.Marian Hudák - riaditeľ, Ing.Štefan Bitto - hlavný zootechnik					Pr.vek v mes.a dňoch: 61/11														Priemerná laktácia 3.17									

VÝSLEDKY ZA OKRES

KOŠICE OKOLIE

Výsledky za predchádzajúci kontrolný rok	1316	300	5869	3.78	222	3.23	190	29/ 4	2242	296	6342	3.77	239	3.22	204	447	3558	297	6167	3.78	233	3.22	199
POLNOHOSP. DRUŽSTVÁ:	555	298	6118	3.78	231	3.32	203	28/11	907	294	6685	3.69	247	3.24	217	438	1462	295	6470	3.72	241	3.27	212
SÚKROMNÝ SEKTOR:	453	299	6003	3.60	216	3.25	195	29/16	1031	295	6309	3.59	226	3.26	206	438	1484	296	6215	3.59	223	3.25	202

ŠLACHTITELSKÉ CHOVY:

35	290	6259	3.76	235	3.39	212	32/16	134	292	6770	3.66	248	3.37	228	393	169	292	6664	3.68	245	3.37	225
-----------	------------	-------------	-------------	------------	-------------	------------	--------------	------------	------------	-------------	-------------	------------	-------------	------------	------------	------------	------------	-------------	-------------	------------	-------------	------------

					- P R V Ě L A K T Á C I E -							- DRUHÉ A DALŠIE LAKTÁCIE -							V Š E T K Y L A K T Á C I E									
1	2	3	4	5	6	7	8	9	10	11	12	13	14	15	16	17	18	19	20	21	22	23	24	25	26	27	28	29

OKRES: MICHALOVCE

6 O N 1 S	MICHALOVCE	011	14	304	4243	4.61	196	3.50	149	26/14	26	297	4811	4.38	211	3.43	165	435	40	299	4612	4.45	205	3.45	159	
Stredná poľnohospodárska škola			14	304	4243	4.61	196	3.50	149	26/14	26	297	4811	4.38	211	3.43	165	435	40	299	4612	4.45	205	3.45	159	
Výsledky za predchádzajúci kontrolný rok			21	291	4053	4.25	172	3.40	138	26/23	27	295	4982	4.21	210	3.38	168	419	48	293	4576	4.22	193	3.39	155	
SÍDLO Michalovce			Stav kráv: 55				Vyradených kráv: 31				Zaradených prvôstok: 21				Narodených teliat: 50											
Pr.vek v mes.a dňoch: 55/24 Priemerná laktácia 3.18																										
6 O N 1 X S	ČEČEHOV	011	19	303	4354	3.86	168	3.38	147	29/17	42	292	4023	3.83	154	3.43	138	439	61	295	4126	3.84	159	3.41	141	
Agrospol s.r.o., Michalovce			19	303	4354	3.86	168	3.38	147	29/17	42	292	4023	3.83	154	3.43	138	439	61	295	4126	3.84	159	3.41	141	
Výsledky za predchádzajúci kontrolný rok			15	300	3977	3.77	150	3.48	139	32/26	31	296	4400	3.86	170	3.37	148	687	46	297	4262	3.83	163	3.40	145	
SÍDLO Michalovce			Stav kráv: 73				Vyradených kráv: 18				Zaradených prvôstok: 8				Narodených teliat: 72											
Pr.vek v mes.a dňoch: 70/6 Priemerná laktácia 3.75																										
2 O N 1 X S	ČIČAROVCE	012	25	293	3041	4.11	125	3.21	98	37/1	110	289	3444	4.17	144	3.28	113	441	135	290	3369	4.16	140	3.27	110	
Agrodružstvo Čičarovce			25	293	3041	4.11	125	3.21	98	37/1	110	289	3444	4.17	144	3.28	113	441	135	290	3369	4.16	140	3.27	110	
Výsledky za predchádzajúci kontrolný rok			45	295	3018	4.12	124	3.26	98	33/29	117	291	3893	4.21	164	3.27	127	481	162	292	3650	4.19	153	3.27	119	
SÍDLO Čičarovce			Stav kráv: 257				Vyradených kráv: 43				Zaradených prvôstok: 30				Narodených teliat: 172											
Pr.vek v mes.a dňoch: 71/18 Priemerná laktácia 3.68																										
2 O N 1 S X H	PAVLOVCE NAD UHOM	011	63	298	5974	4.70	281	3.26	195	29/11	80	294	6240	4.58	286	3.32	207	413	143	296	6123	4.63	283	3.29	202	
Gama PD Pavlovce nad Uhom			63	298	5974	4.70	281	3.26	195	29/11	80	294	6240	4.58	286	3.32	207	413	143	296	6123	4.63	283	3.29	202	
Výsledky za predchádzajúci kontrolný rok			63	301	6359	3.97	253	3.33	212	30/10	82	291	5854	4.08	239	3.40	199	410	145	295	6073	4.03	245	3.37	205	
SÍDLO Pavlovce nad Uhom			Stav kráv: 236				Vyradených kráv: 87				Zaradených prvôstok: 121				Narodených teliat: 230											
Ing.Michal Žolna - predseda, Ing.Vladimír Ilko - vedúci úseku Ž.V. Pr.vek v mes.a dňoch: 51/19 Priemerná laktácia 2.82																										
2 O N 1 X S	ORESKE	021	2	305	3338	3.74	125	2.98	99	26/26	31	288	3945	4.44	175	3.25	128	465	33	289	3908	4.40	172	3.23	126	
Agrodružstvo Staré			2	305	3338	3.74	125	2.98	99	26/26	31	288	3945	4.44	175	3.25	128	465	33	289	3908	4.40	172	3.23	126	
Výsledky za predchádzajúci kontrolný rok			16	294	3888	3.76	146	3.20	124	35/0	23	290	3923	3.72	146	3.21	126	443	39	291	3909	3.73	146	3.21	125	
SÍDLO Staré			Stav kráv: 44				Vyradených kráv: 20				Zaradených prvôstok: 2				Narodených teliat: 36											
Pr.vek v mes.a dňoch: 80/29 Priemerná laktácia 4.08																										
2 O N 1 S H	TRHOVIŠTE	011	34	294	5322	3.81	203	3.34	178	32/19	67	292	5147	3.84	197	3.34	172	418	101	293	5206	3.83	199	3.34	174	
Roľnícke družstvo Trhovište			34	294	5322	3.81	203	3.34	178	32/19	67	292	5147	3.84	197	3.34	172	418	101	293	5206	3.83	199	3.34	174	
Výsledky za predchádzajúci kontrolný rok			20	298	5181	3.50	182	3.29	171	30/7	94	290	5335	3.53	188	3.29	175	396	114	292	5308	3.52	187	3.29	174	
SÍDLO Trhovište			Stav kráv: 131				Vyradených kráv: 51				Zaradených prvôstok: 33				Narodených teliat: 100											
Pr.vek v mes.a dňoch: 68/17 Priemerná laktácia 3.82																										
2 S N 1 S	TUŠICKÁ NOVÁ VES	011										35	292	6136	3.96	243	3.37	207	403	35	292	6136	3.96	243	3.37	207
2 S N 1 S	TUŠICE	031	33	294	5466	3.83	209	3.35	183	37/20	103	288	5846	3.86	226	3.37	197	404	136	289	5754	3.86	222	3.36	193	
Roľnícke družstvo Tušická Nová Ves			33	294	5466	3.83	209	3.35	183	37/20	103	288	5919	3.89	230	3.37	199	404	171	290	5832	3.88	226	3.36	196	
Výsledky za predchádzajúci kontrolný rok			51	291	4502	3.80	171	3.35	151	38/15	121	293	5494	3.86	212	3.33	183	421	172	292	5200	3.85	200	3.33	173	
SÍDLO Tušická Nová Ves			Stav kráv: 187				Vyradených kráv: 55				Zaradených prvôstok: 40				Narodených teliat: 118											
Ing.Michal Micak - predseda RD, Ján Vaľo - hlavný zootechnik RD Pr.vek v mes.a dňoch: 75/29 Priemerná laktácia 3.91																										
2 O N 1 X S	VELKÉ KAPUŠANY	011	16	279	2378	4.40	105	3.23	77	42/27	48	281	2568	4.42	114	3.28	84	395	64	281	2521	4.42	111	3.27	82	
2 O N 1 X S	VELKÉ KAPUŠANY	012	15	278	2689	4.44	119	3.34	90	40/25	42	287	3046	4.44	135	3.29	100	414	57	284	2952	4.44	131	3.30	98	
2 O N 1 S X	VELKÉ KAPUŠANY	013	17	280	2383	4.56	109	3.19	76	40/11	25	279	2698	4.61	124	3.24	87	407	42	279	2570	4.59	118	3.22	83	
2 O N 1 X S	VELKÉ KAPUŠANY	014	38	298	2809	4.22	119	3.30	93	39/6	59	295	2828	4.18	118	3.30	93	440	97	296	2821	4.19	118	3.30	93	
Chov spolu 01			86	288	2624	4.35	114	3.27	86	40/12	174	287	2790	4.37	122	3.28	92	417	260	287	2735	4.36	119	3.28	90	
Roľnícke družstvo Veľké Kapušany			86	288	2624	4.35	114	3.27	86	40/12	174	287	2790	4.37	122	3.28	92	417	260	287	2735	4.36	119	3.28	90	
Výsledky za predchádzajúci kontrolný rok			78	284	2899	4.24	123	3.24	94	39/20	221	282	2991	4.28	128	3.24	97	428	299	283	2967	4.27	127	3.24	96	
SÍDLO Veľké Kapušany			Stav kráv: 419				Vyradených kráv: 163				Zaradených prvôstok: 135				Narodených teliat: 204											
Pr.vek v mes.a dňoch: 63/12 Priemerná laktácia 3.20																										

					- P R V Ě L A K T Á C I E -								- DRUHÉ A ĎALŠIE LAKTÁCIE -							V Š E T K Y L A K T Á C I E								
1	2	3	4	5	6	7	8	9	10	11	12	13	14	15	16	17	18	19	20	21	22	23	24	25	26	27	28	29

OKRES: MICHALOVCE

6 O N 1 R X S VOLA	011	37 300	6919	3.61	250	3.27	226	28/22	55 294	6879	3.74	257	3.31	228	445	92 297	6895	3.69	254	3.29	227
Rolnicke družstvo Vola		37 300	6919	3.61	250	3.27	226	28/22	55 294	6879	3.74	257	3.31	228	445	92 297	6895	3.69	254	3.29	227
Výsledky za predchádzajúci kontrolný rok		28 294	5190	3.87	201	3.17	165	28/21	53 297	6018	4.01	242	3.33	201	432	81 296	5731	3.97	227	3.28	188
SÍDLO Vola		Stav kráv: 135		Vyradených kráv: 35		Zaradených prvôstok: 50		Narodených teliat: 101													
Ing.Zdeňek Janičkovič - predseda RD, Marta Irchová - zootechnik RD		Pr.vek v mes.a dňoch: 54/10		Priemerná laktácia: 2.74																	

VÝSLEDKY ZA OKRES

MICHALOVCE

Výsledky za predchádzajúci kontrolný rok	385 294	4350	4.02	175	3.30	143	33/27	821 290	4517	4.03	182	3.31	149	440	1206 291	4464	4.02	180	3.30	148
POLNOHOSP. DRUŽSTVÁ:	280 294	4650	4.14	193	3.28	153	34/22	655 290	4620	4.11	190	3.32	153	422	935 291	4629	4.12	191	3.31	153
POLNOHOSP. ŠKOLY:	14 304	4243	4.61	196	3.50	149	26/14	26 297	4811	4.38	211	3.43	165	435	40 299	4612	4.45	205	3.45	159
SÚKROMNÝ SEKTOR:	19 303	4354	3.86	168	3.38	147	29/17	42 292	4023	3.83	154	3.43	138	439	61 295	4126	3.84	159	3.41	141
ŠLACHTITELSKÉ CHOVY:	33 294	5466	3.83	209	3.35	183	37/20	138 289	5919	3.89	230	3.37	199	404	171 290	5832	3.88	226	3.36	196

					- P R V Ě L A K T Á C I E -							- DRUHÉ A ĎALŠIE LAKTÁCIE -							V Š E T K Y L A K T Á C I E									
1	2	3	4	5	6	7	8	9	10	11	12	13	14	15	16	17	18	19	20	21	22	23	24	25	26	27	28	29

OKRES: ROŽŇAVA

2 O H 1	X S	ARDOVO		011	18 302	3755	3.65	137	3.25	122	36/ 7	36 298	3654	3.92	143	3.30	120	448	54 299	3687	3.83	141	3.28	121
Görgei Ivan s.h.r. Dlhá Ves					18 302	3755	3.65	137	3.25	122	36/ 7	36 298	3654	3.92	143	3.30	120	448	54 299	3687	3.83	141	3.28	121
Výsledky za predchádzajúci kontrolný rok					7 294	3541	3.76	133	3.20	113	29/28	23 294	4495	3.60	162	3.24	146	463	30 294	4273	3.63	155	3.24	138
SÍDLO Dlhá Ves					Stav kráv: 83			Vyradených kráv: 13			Zaradených prvôstok: 24			Narodených teliat: 55										
Ivan Görgei - konateľ, Ing.Štefan Görgei - konateľ												Pr.vek v mes.a dňoch: 72/28			Priemerná laktácia 3.29									
2 O H 1	X S	SINEKO-AGRO S.R.O		011	11 288	3575	3.92	140	3.27	117	33/24	14 290	4464	4.03	180	3.21	143	814	25 289	4073	3.99	162	3.23	132
Sineko-Agro s.r.o.					11 288	3575	3.92	140	3.27	117	33/24	14 290	4464	4.03	180	3.21	143	814	25 289	4073	3.99	162	3.23	132
Výsledky za predchádzajúci kontrolný rok					1 294	1533	3.91	60	3.13	48	31/17								1 294	1533	3.91	60	3.13	48
SÍDLO Gemer					Stav kráv: 67			Vyradených kráv: 6			Zaradených prvôstok: 14			Narodených teliat: 56										
Alžbeta Šipkaiová - konateľ, Štefan Kohút - zootechnik												Pr.vek v mes.a dňoch: 68/10			Priemerná laktácia 2.84									
2 O H 1	S X X	AGREKO S.R.O. HRHOV		011								1 264	2511	3.54	89	3.15	79		1 264	2511	3.54	89	3.15	79
Agreko s.r.o. Hrhov												1 264	2511	3.54	89	3.15	79		1 264	2511	3.54	89	3.15	79
Výsledky za predchádzajúci kontrolný rok																								
SÍDLO Hrhov					Stav kráv: 78			Vyradených kráv: 2			Zaradených prvôstok: 20			Narodených teliat: 69										
												Pr.vek v mes.a dňoch: 103/ 2			Priemerná laktácia 5.46									
2 O H 3	S X	HRUŠOV		011	3 305	3397	3.85	131	3.17	108	36/ 1	55 298	3735	3.76	140	3.26	122	411	58 298	3718	3.76	140	3.26	121
Agrar s.r.o. Jablonov nad Turňou					3 305	3397	3.85	131	3.17	108	36/ 1	55 298	3735	3.76	140	3.26	122	411	58 298	3718	3.76	140	3.26	121
Výsledky za predchádzajúci kontrolný rok					11 302	3097	3.89	121	3.34	103	42/13	49 288	3304	3.72	123	3.27	108	427	60 291	3266	3.75	123	3.29	107
SÍDLO Jablonov nad Turňou					Stav kráv: 84			Vyradených kráv: 18			Zaradených prvôstok: 24			Narodených teliat: 59										
												Pr.vek v mes.a dňoch: 81/ 7			Priemerná laktácia 4.26									
2 O H 1	X S X	MARKUŠKA		011	13 305	3506	3.48	122	3.43	120	43/ 3	55 299	3989	3.43	137	3.33	133	390	68 300	3897	3.44	134	3.35	130
2 O H 2	X X	PD ROŠTÁR		021	2 281	3512	3.79	133	3.37	118	44/28	8 278	3756	3.75	141	3.37	126	404	10 279	3707	3.76	139	3.37	125
Poľnohospodárske družstvo Roštár					15 302	3507	3.52	123	3.43	120	43/10	63 296	3960	3.47	138	3.33	132	391	78 297	3873	3.48	135	3.35	130
Výsledky za predchádzajúci kontrolný rok					1 298	2475	3.52	87	3.35	83	49/14	63 297	3522	3.58	126	3.20	113	378	64 297	3505	3.58	125	3.20	112
SÍDLO Roštár					Stav kráv: 269			Vyradených kráv: 35			Zaradených prvôstok: 76			Narodených teliat: 197										
Jozef Zobola - predseda PD, Dušan Lipták - hlavný zootechnik												Pr.vek v mes.a dňoch: 89/22			Priemerná laktácia 4.15									
1 O H 1	S	GEMERSKÁ POLOMA		011	47 297	4333	4.03	175	3.35	145	32/ 3	85 299	5183	3.97	206	3.32	172	397	132 298	4880	3.99	195	3.33	162
1 O H 1	S	GEMERSKÁ POLOMA		012	40 301	4539	3.95	179	3.28	149	32/19	71 298	5453	3.97	217	3.31	181	395	111 299	5123	3.97	203	3.30	169
Chov spolu					87 299	4427	3.99	177	3.32	147	32/10	156 298	5305	3.97	211	3.32	176	396	243 299	4991	3.98	199	3.32	166
Poľnohosp. družstvo Gemerská Poloma					87 299	4427	3.99	177	3.32	147	32/10	156 298	5305	3.97	211	3.32	176	396	243 299	4991	3.98	199	3.32	166
Výsledky za predchádzajúci kontrolný rok					84 298	4271	4.02	172	3.23	138	36/19	150 300	5146	4.09	211	3.33	171	392	234 299	4832	4.07	197	3.30	159
SÍDLO Gemerská Poloma					Stav kráv: 333			Vyradených kráv: 95			Zaradených prvôstok: 94			Narodených teliat: 256										
MVDr.Viktor Demko - predseda PD, Štefan Lipták - podpredseda												Pr.vek v mes.a dňoch: 64/10			Priemerná laktácia 3.33									
2 O H 3	S	KUNOVA TEPLICA		011	33 296	3612	4.00	145	3.30	119	35/27	93 295	4306	3.75	161	3.34	144	414	126 295	4124	3.81	157	3.33	137
Podielnicke družstvo Gočaltovo					33 296	3612	4.00	145	3.30	119	35/27	93 295	4306	3.75	161	3.34	144	414	126 295	4124	3.81	157	3.33	137
Výsledky za predchádzajúci kontrolný rok					14 286	3006	3.81	115	3.29	99	34/ 1	79 293	4166	3.63	151	3.29	137	371	93 292	3991	3.65	146	3.29	131
SÍDLO Gočaltovo					Stav kráv: 125			Vyradených kráv: 41			Zaradených prvôstok: 20			Narodených teliat: 126										
Ing.Rastislav Bartoš - riaditeľ, Eva Krivušová - zootechnik												Pr.vek v mes.a dňoch: 82/ 5			Priemerná laktácia 4.49									
2 O H 3	S	REJDOVÁ		012	16 299	3715	3.79	141	3.31	123	39/18	76 295	4152	3.86	160	3.37	140	394	92 296	4076	3.85	157	3.36	137
Poľnohospodárske družstvo Rejdová					16 299	3715	3.79	141	3.31	123	39/18	76 295	4152	3.86	160	3.37	140	394	92 296	4076	3.85	157	3.36	137
Výsledky za predchádzajúci kontrolný rok					26 301	3313	3.99	132	3.29	109	38/28	54 301	3986	3.94	157	3.31	132	403	80 301	3767	3.96	149	3.30	124
SÍDLO Rejdová					Stav kráv: 107			Vyradených kráv: 14			Zaradených prvôstok: 20			Narodených teliat: 95										
Ján Krišťák - predseda PD, Ondrej Molčan - zootechnik												Pr.vek v mes.a dňoch: 75/ 3			Priemerná laktácia 3.96									

					-P R V Ě L A K T Á C I E							-DRUHÉ A ĎALŠIE LAKTÁCIE							V Š E T K Y L A K T Á C I E									
1	2	3	4	5	6	7	8	9	10	11	12	13	14	15	16	17	18	19	20	21	22	23	24	25	26	27	28	29

OKRES: ROŽŇAVA

2 O H 1 S X SILICA	011	21	292	3224	4.02	130	3.30	106	39/26	65	278	3499	3.78	132	3.21	112	415	86	281	3432	3.84	132	3.23	111
Družstvo Silická Planina		21	292	3224	4.02	130	3.30	106	39/26	65	278	3499	3.78	132	3.21	112	415	86	281	3432	3.84	132	3.23	111
Výsledky za predchádzajúci kontrolný rok		24	291	2943	3.71	109	3.20	94	35/11	52	296	3478	3.73	130	3.18	111	421	76	294	3309	3.72	123	3.18	105
SÍDLO Silica 83																								
Dionyz Mezei - predseda PD, Andrea Zsoldosová - zootechnik																								

2 O H 1 S VLACHOVO	021	25	299	3817	4.68	179	3.32	127	36/28	112	289	4190	4.68	196	3.35	140	413	137	291	4122	4.68	193	3.35	138
2 O H 1 S KOBELIAROVO	031	11	303	3466	3.67	127	3.18	110	37/22	68	299	4357	3.98	174	3.36	146	419	79	300	4233	3.95	167	3.34	141
Polnohospodárske družstvo Vlachovo		36	300	3710	4.39	163	3.28	122	37/ 6	180	293	4253	4.41	188	3.35	143	415	216	294	4162	4.41	184	3.34	139
Výsledky za predchádzajúci kontrolný rok		61	303	3651	4.25	155	3.32	121	37/22	156	298	4176	4.38	183	3.37	141	412	217	299	4028	4.35	175	3.36	135
SÍDLO Vlachovo																								
Miloš Šmíro - predseda PD																								

2 O H 1 S X VYŠNÁ SLANÁ	011	14	297	3029	4.00	121	3.25	98	39/23	48	291	3521	3.92	138	3.23	114	413	62	292	3410	3.94	134	3.23	110
Polnohospodárske družstvo Vyšná Slaná		14	297	3029	4.00	121	3.25	98	39/23	48	291	3521	3.92	138	3.23	114	413	62	292	3410	3.94	134	3.23	110
Výsledky za predchádzajúci kontrolný rok		2	297	2853	3.63	103	3.12	89	36/ 8	46	301	3495	3.74	131	3.16	110	382	48	301	3468	3.74	130	3.16	110
SÍDLO Vyšná Slaná																								
Ondrej Benedikty - predseda PD, Viera Zabrelová - zootechnik																								

2 O H 1 H X GEMERSKÁ PANICA	011	88	298	7186	3.41	245	3.22	231	31/12	93	294	7370	3.41	251	3.17	234	459	181	296	7280	3.41	248	3.20	233
Agros, s.r.o. Gemerská Panica		88	298	7186	3.41	245	3.22	231	31/12	93	294	7370	3.41	251	3.17	234	459	181	296	7280	3.41	248	3.20	233
Výsledky za predchádzajúci kontrolný rok		60	299	6707	3.44	231	3.31	222	34/ 5	102	294	7442	3.37	251	3.20	238	499	162	296	7170	3.40	244	3.24	232
SÍDLO Gemerská Panica																								
Zoltán Zsóri - konateľ, Alžbeta Oravczová - zootechnik																								

2 O H 1 X S DLHÁ VES	011	30	294	4984	3.55	177	3.32	165	33/30	104	291	4892	3.64	178	3.22	158	458	134	292	4913	3.62	178	3.24	159
Ferdinand, s.h.r. Dlhá Ves		30	294	4984	3.55	177	3.32	165	33/30	104	291	4892	3.64	178	3.22	158	458	134	292	4913	3.62	178	3.24	159
Výsledky za predchádzajúci kontrolný rok		19	281	4296	3.46	149	3.22	138	35/ 4	75	289	4419	3.41	151	3.21	142	418	94	287	4394	3.42	150	3.21	141
SÍDLO Dlhá Ves																								
Ing.Zoltán Ferdinand - majiteľ, Ladislav Molnár - zootechnik																								

VÝSLEDKY ZA OKRES

ROŽŇAVA

Výsledky za predchádzajúci kontrolný rok		310	297	4300	3.82	164	3.27	141	36/ 9	910	296	4469	3.81	170	3.26	146	414	1220	296	4426	3.81	169	3.27	145
POLNOHOSP. DRUŽSTVÁ:		222	298	3874	4.02	156	3.31	128	36/ 0	681	293	4339	3.98	173	3.32	144	406	903	295	4225	3.99	169	3.32	140
SÚKROMNÝ SEKTOR:		150	297	5993	3.48	208	3.24	194	32/24	303	294	5268	3.60	189	3.21	169	463	453	295	5508	3.55	196	3.22	178

OKRES: SOBRANCE

2 O N 3 X H CHOŇKOVCE	013	77	296	5526	4.06	225	3.15	174	31/21	169	294	5568	4.11	229	3.25	181	441	246	295	5555	4.09	227	3.22	179
PD Vinohrady Choňkovce		77	296	5526	4.06	225	3.15	174	31/21	169	294	5568	4.11	229	3.25	181	441	246	295	5555	4.09	227	3.22	179
Výsledky za predchádzajúci kontrolný rok		49	298	5434	4.33	235	3.29	179	32/11	144	296	5504	4.28	236	3.25	179	444	193	296	5487	4.29	236	3.26	179
SÍDLO Choňkovce																								
Ing.Ján Petro - predseda, Dušan Timko - hlavný zootechnik																								

2 O N 1 X H BUNKOVCE	021	31	294	5700	4.09	233	3.31	189	35/29	55	298	6715	4.12	277	3.33	223	403	86	297	6349	4.11	261	3.32	211
Dona, s.r.o. Velké Revištia		31	294	5700	4.09	233	3.31	189	35/29	55	298	6715	4.12	277	3.33	223	403	86	297	6349	4.11	261	3.32	211
Výsledky za predchádzajúci kontrolný rok		27	296	5111	4.24	217	3.31	169	33/16	59	293	5645	4.00	226	3.20	181	415	86	294	5477	4.07	223	3.23	177
SÍDLO Velké Revištia																								
Ing.Zoltán Ferdinand - majiteľ, Ladislav Molnár - zootechnik																								

VÝSLEDKY ZA OKRES

SOBRANCE

Výsledky za predchádzajúci kontrolný rok		76	297	5319	4.30	229	3.30	175	32/24	203	295	5545	4.20	233	3.24	179	437	279	296	5484	4.22	232	3.25	178
POLNOHOSP. DRUŽSTVÁ:		77	296	5526	4.06	225	3.15	174	31/21	169	294	5568	4.11	229	3.25	181	441	246	295	5555	4.09	227	3.22	179
SÚKROMNÝ SEKTOR:		31	294	5700	4.09	233	3.31	189	35/29	55	298	6715	4.12	277	3.33	223	403	86	297	6349	4.11	261	3.32	211

				- P R V Ě L A K T Á C I E -								- DRUHÉ A ĎALŠIE LAKTÁCIE -						V Š E T K Y L A K T Á C I E										
1	2	3	4	5	6	7	8	9	10	11	12	13	14	15	16	17	18	19	20	21	22	23	24	25	26	27	28	29

OKRES: SPIŠSKÁ NOVÁ VES

6 O H 3 X H VYŠNÝ HÁMOR 011 6 294 4524 3.64 165 2.96 134 33/ 2 12 301 5090 3.73 190 3.06 156 473 18 298 4901 3.70 182 3.03 149
Hamráčeková Ludmila 6 294 4524 3.64 165 2.96 134 33/ 2 12 301 5090 3.73 190 3.06 156 473 18 298 4901 3.70 182 3.03 149
 Výsledky za predchádzajúci kontrolný rok 8 301 4861 3.73 181 2.86 139 31/ 2 11 301 5475 3.66 200 2.99 164 405 19 301 5216 3.68 192 2.94 153
SÍDLO Spišská Nová Ves Stav kráv: 31 Vyradených kráv: 4 Zaradených prvôstok: 6 Narodených teliat: 15
 Pr.vek v mes.a dňoch: 57/15 Priemerná laktácia 2.72

2 O H 1 R X LETANOVCE 011 37 293 4578 3.91 179 3.24 148 38/14 64 282 5025 4.01 202 3.17 159 408 101 286 4861 3.98 193 3.19 155
Agro družstvo Letanovce 37 293 4578 3.91 179 3.24 148 38/14 64 282 5025 4.01 202 3.17 159 408 101 286 4861 3.98 193 3.19 155
 Výsledky za predchádzajúci kontrolný rok 16 302 3565 4.11 146 3.13 111 42/23 54 288 4048 4.12 167 3.21 130 421 70 291 3938 4.11 162 3.19 126
SÍDLO Letanovce Stav kráv: 108 Vyradených kráv: 46 Zaradených prvôstok: 48 Narodených teliat: 87
 Pr.vek v mes.a dňoch: 69/17 Priemerná laktácia 3.14

6 S H 3 P R ODORÍN 011 89 299 6291 4.21 265 3.37 212 29/26 152 286 5242 4.06 213 3.32 174 401 241 291 5629 4.12 232 3.34 188
Poľnohosp. družstvo "ROZKVET" ODORÍN 89 299 6291 4.21 265 3.37 212 29/26 152 286 5242 4.06 213 3.32 174 401 241 291 5629 4.12 232 3.34 188
 Výsledky za predchádzajúci kontrolný rok 72 294 4291 4.37 187 3.32 142 29/27 149 286 4753 4.28 204 3.23 154 400 221 288 4602 4.31 198 3.26 150
SÍDLO Odorín Stav kráv: 329 Vyradených kráv: 104 Zaradených prvôstok: 98 Narodených teliat: 252
 Ladislav Koňak - predseda, Ing.Miroslav Kubina - vedúci úseku ŽV Pr.vek v mes.a dňoch: 60/ 4 Priemerná laktácia 3.03

6 C H 3 P R X SMIŽANY 012 47 298 4069 4.09 166 3.31 135 30/ 6 85 293 4445 4.22 187 3.30 147 396 132 295 4311 4.17 180 3.30 142
Poľnohospodárske družstvo "Čingov" Smižany 47 298 4069 4.09 166 3.31 135 30/ 6 85 293 4445 4.22 187 3.30 147 396 132 295 4311 4.17 180 3.30 142
 Výsledky za predchádzajúci kontrolný rok 47 297 4278 4.22 180 3.26 140 32/13 93 292 4613 4.13 191 3.23 149 425 140 294 4501 4.16 187 3.24 146
SÍDLO Smižany Stav kráv: 210 Vyradených kráv: 53 Zaradených prvôstok: 55 Narodených teliat: 145
 Pr.vek v mes.a dňoch: 56/11 Priemerná laktácia 3.14

VÝSLEDKY ZA OKRES

SPIŠSKÁ NOVÁ VES 179 298 5294 4.12 218 3.32 176 31/26 313 288 4975 4.07 203 3.28 163 404 492 291 5091 4.09 208 3.29 168
 Výsledky za predchádzajúci kontrolný rok 194 295 4621 4.13 191 3.29 152 32/12 422 288 5033 4.10 206 3.27 165 413 616 291 4903 4.11 202 3.28 161
POLNOHOSP. DRUŽSTVÁ: 173 298 5321 4.13 220 3.33 177 31/25 301 287 4971 4.09 203 3.28 163 401 474 291 5099 4.10 209 3.30 168
SÚKROMNÝ SEKTOR: 6 294 4524 3.64 165 2.96 134 33/ 2 12 301 5090 3.73 190 3.06 156 473 18 298 4901 3.70 182 3.03 149
ŠLACHTITELSKÉ CHOVY: 89 299 6291 4.21 265 3.37 212 29/26 152 286 5242 4.06 213 3.32 174 401 241 291 5629 4.12 232 3.34 188

					-P R V Ě L A K T Á C I E-							-DRUHÉ A ĎALŠIE LAKTÁCIE-							V Š E T K Y L A K T Á C I E									
1	2	3	4	5	6	7	8	9	10	11	12	13	14	15	16	17	18	19	20	21	22	23	24	25	26	27	28	29

OKRES: TREBIŠOV

6 O N 3	H X S	HRIADKY		011	53 294	5730	4.00	229	3.42	196	30/15	65 291	6170	3.87	239	3.41	210	453	118 293	5972	3.93	235	3.41	204								
AGROFINANCE s.r.o.					53 294	5730	4.00	229	3.42	196	30/15	65 291	6170	3.87	239	3.41	210	453	118 293	5972	3.93	235	3.41	204								
Výsledky za predchádzajúci kontrolný rok					75 293	6123	4.09	250	3.39	207	30/14	57 292	6610	4.09	270	3.35	221	432	132 292	6333	4.09	259	3.37	213								
SÍDLO Hriadky					Stav kráv: 124			Vyradených kráv: 128			Zaradených prvôstok: 35			Narodených teliat: 85			Pr.vek v mes.a dňoch: 49/30			Priemerná laktácia: 2.71												
2 O N 1	R X S	ČERJAKY		011	28 286	4343	3.98	173	3.33	145	32/ 7	81 285	4995	3.78	189	3.21	160	373	109 285	4827	3.83	185	3.24	156								
Polnotrend Trebišov, a. s.					28 286	4343	3.98	173	3.33	145	32/ 7	81 285	4995	3.78	189	3.21	160	373	109 285	4827	3.83	185	3.24	156								
Výsledky za predchádzajúci kontrolný rok					44 279	3411	3.93	134	3.34	114	31/ 0	70 287	4470	3.84	172	3.27	146	369	114 284	4061	3.87	157	3.29	134								
SÍDLO Čerjaky					Stav kráv: 123			Vyradených kráv: 39			Zaradených prvôstok: 40			Narodených teliat: 115			Pr.vek v mes.a dňoch: 60/28			Priemerná laktácia: 3.05												
6 O N 1	S X	PARCHOVANY		011	46 291	4744	3.75	178	3.47	165	32/ 5	78 291	4871	3.80	185	3.45	168	401	124 291	4824	3.78	183	3.46	167								
PRIMAGRO s.r.o. Parchovany					46 291	4744	3.75	178	3.47	165	32/ 5	78 291	4871	3.80	185	3.45	168	401	124 291	4824	3.78	183	3.46	167								
Výsledky za predchádzajúci kontrolný rok					39 295	3695	3.77	139	3.49	129	30/24	78 293	4424	3.84	170	3.49	154	453	117 294	4181	3.82	160	3.49	146								
SÍDLO Parchovany					Stav kráv: 188			Vyradených kráv: 65			Zaradených prvôstok: 58			Narodených teliat: 168			Pr.vek v mes.a dňoch: 55/12			Priemerná laktácia: 2.97												
2 O N 2	H S X	DVORIANKY		011	60 296	6184	4.19	259	3.26	202	27/21	86 294	6758	4.12	278	3.28	222	391	146 295	6522	4.14	270	3.27	213								
AGRO-S s.r.o. Dvorianky					60 296	6184	4.19	259	3.26	202	27/21	86 294	6758	4.12	278	3.28	222	391	146 295	6522	4.14	270	3.27	213								
Výsledky za predchádzajúci kontrolný rok					41 294	6362	3.99	254	3.23	205	26/18	107 291	6493	4.14	269	3.27	213	408	148 292	6457	4.10	265	3.26	211								
SÍDLO Dvorianky					Stav kráv: 182			Vyradených kráv: 55			Zaradených prvôstok: 55			Narodených teliat: 136			Pr.vek v mes.a dňoch: 59/25			Priemerná laktácia: 3.33												
Marek Šiňanský - konateľ, Ing.Ján Jenčík - hlavný zootechnik																																
2 S N 1	S	PARCHOVANY		011								2 305	7953	4.27	340	3.34	266	335	2 305	7953	4.27	340	3.34	266								
MARIÁN TOPOLOVSKÝ											2 305			7953	4.27	340	3.34	266	335	2 305	7953	4.27	340	3.34	266							
Výsledky za predchádzajúci kontrolný rok					1 279	5375	4.78	257	3.39	182	32/ 1	1 279	8036	4.27	343	3.25	261	365	2 279	6705	4.47	300	3.30	222								
SÍDLO Parchovany					Stav kráv: 2			Vyradených kráv: 2			Zaradených prvôstok: 2			Narodených teliat: 2			Pr.vek v mes.a dňoch: 70/21			Priemerná laktácia: 4.00												
2 O N 1	X H	NOVÝ RUSKOV		011	7 289	5302	3.92	208	3.36	178	35/28	35 294	5607	4.02	225	3.30	185	385	42 293	5556	4.00	222	3.31	184								
AGROPRODUKT s.r.o.					7 289	5302	3.92	208	3.36	178	35/28	35 294	5607	4.02	225	3.30	185	385	42 293	5556	4.00	222	3.31	184								
Výsledky za predchádzajúci kontrolný rok					15 296	4675	4.06	190	3.30	154	29/28	24 287	4920	3.94	194	3.43	169	409	39 291	4826	3.98	192	3.38	163								
SÍDLO Nový Ruskov					Stav kráv: 95			Vyradených kráv: 23			Zaradených prvôstok: 38			Narodených teliat: 77			Pr.vek v mes.a dňoch: 61/17			Priemerná laktácia: 3.19												
Ing.Juraj Štefanko - konateľ, Ján Spišak - zootechnik																																
2 O N 1	S	SIRNÍK		011								2 300	7041	4.10	289	3.62	255	369	2 300	7041	4.10	289	3.62	255								
Šváb František											2 300			7041	4.10	289	3.62	255	369	2 300	7041	4.10	289	3.62	255							
Výsledky za predchádzajúci kontrolný rok					1 305	5858	4.27	250	3.53	207	26/ 1	3 305	6840	4.20	287	3.46	236	389	4 305	6594	4.21	278	3.47	229								
SÍDLO Sirník 4					Stav kráv: 2			Vyradených kráv: 3			Zaradených prvôstok: 1			Narodených teliat: 1			Pr.vek v mes.a dňoch: 44/16			Priemerná laktácia: 4.00												
VÝSLEDKY ZA OKRES TREBIŠOV					194 293	5421	4.01	217	3.36	182	30/14	349 291	5711	3.93	224	3.33	190	398	543 291	5607	3.96	222	3.34	187								
Výsledky za predchádzajúci kontrolný rok					216 291	5072	4.00	203	3.35	170	29/26	340 291	5518	4.01	221	3.34	184	414	556 291	5345	4.01	214	3.34	179								
SÚKROMNÝ SEKTOR:					194 293	5421	4.01	217	3.36	182	30/14	349 291	5711	3.93	224	3.33	190	398	543 291	5607	3.96	222	3.34	187								
ŠLACHTITELSKÉ CHOVY:											2 305			7953	4.27	340	3.34	266	335	2 305	7953	4.27	340	3.34	266							