



Plemenárske služby
Slovenskej republiky, š.p.



Plemenárske služby Slovenskej republiky, š.p.
The Breeding Services of the Slovak Republic, s.e.
Tierzüchterische Dienste Slowakischer Republik, s.u.



šampiónka holsteinského
plemena AX 2008



šampiónka slovenského
strakatého plemena AX 2008



šampiónka slovenského
pinzgauského plemena AX 2008

Výsledky kontroly užítkovosti hovädzieho dobytku v Slovenskej republike



**KONTROLNÝ
ROK 2007 - 2008**

RESULTS OF DAIRY HERD MILK RECORDING IN SLOVAK REPUBLIC
ERGEBNISSE DER MILCHLEISTUNGSPRÜFUNG IN DER SLOWAKISCHEN REPUBLIK

CONTROL YEAR 2007-2008
KONTROLLJAHR 2007-2008

PS SR, š.p. - POKRAČOVATEĽ TRADÍCIE KONTROLY ÚŽITKOVOSTI HD



šampiónka holsteinského
plemena AX 2007



šampiónka slovenského
strakatého plemena AX 2007



šampiónka slovenského
pinzgauského plemena AX 2007

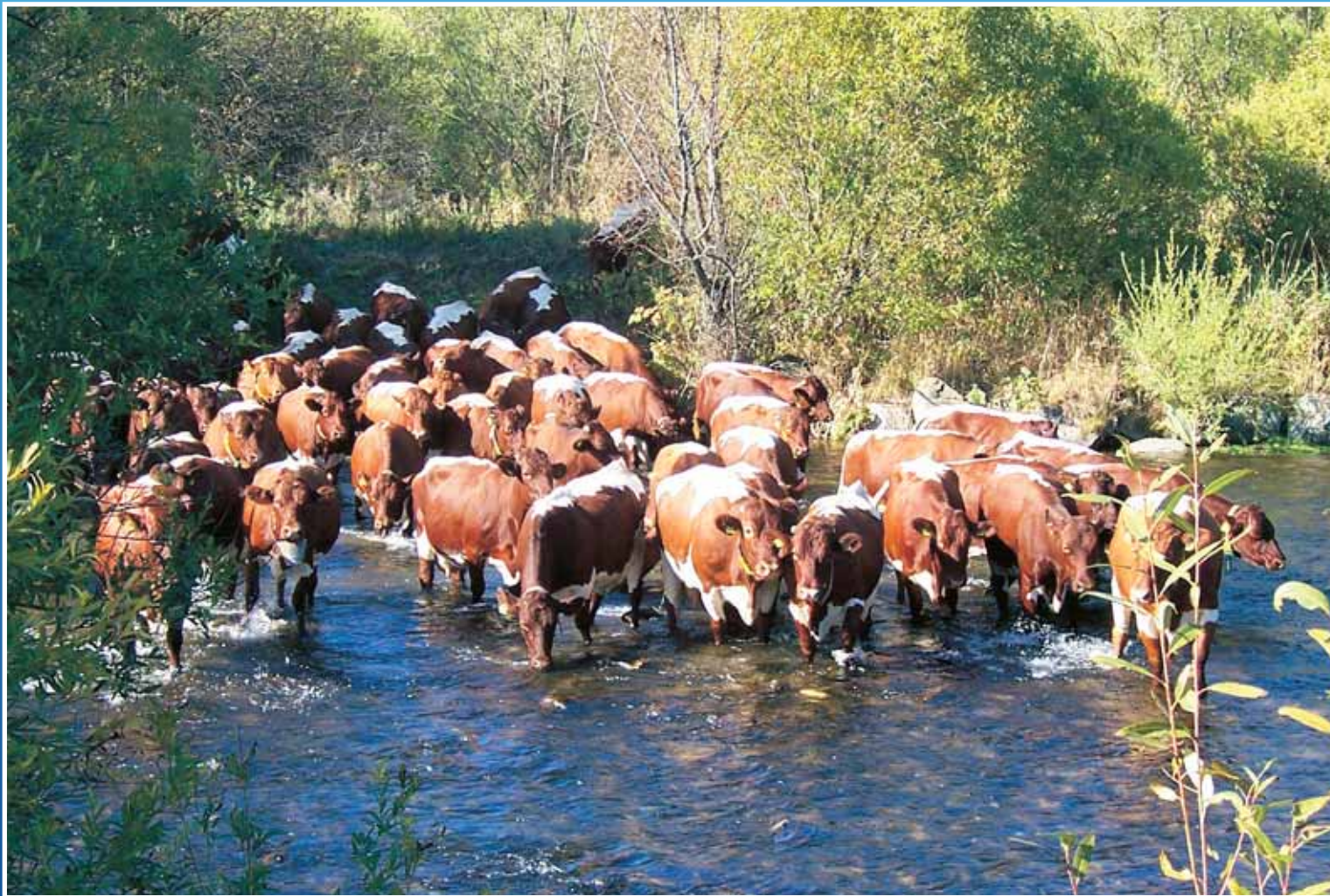

Plemenárske služby Slovenskej republiky, š.p.
The Breeding Services of the Slovak Republic, s.e.
Tierzüchterische Dienste Slowakischer Republik, s.u.

Starohájka 29, 852 27 Bratislava • tel.: 02/ 6231 9911 • fax: 02/ 6231 9782 • e-mail: pssrba@pssr.sk • www.pssr.sk



**Výsledky kontroly úžitkovosti hovädzieho dobytku
v Slovenskej republike**

Kontrolný rok: 2007 – 2008

**Results of dairy herd milk recording in Slovak Republic
Control year: 2007 - 2008**

**Ergebnisse der Milchleistungsprüfung
in der Slowakischen Republik
Kontrolljahr: 2007- 2008**

OBSAH

Úvod.....	7-16
Legenda	17-19
Výsledky KÚ za Slovensko	20-22
Výsledky KÚ podľa plemien	27-31
Výsledky KÚ kráv na 1. laktácií podľa okresov	32-33
Zoznam skupín plemien v maštaliach s najlepšou úžitkovosťou kráv na 1. laktácii bez rozdielu plemien, poradie podľa kg bielkovín.....	34-35
Zoznam maštali s najlepšou úžitkovosťou kráv, plemeno Slovenské strakaté, poradie podľa kg bielkovín	36
Zoznam maštali s najlepšou úžitkovosťou kráv, plemeno Slovenské strakaté a jeho kríženci, poradie podľa kg bielkovín.....	37-38
Zoznam maštali s najlepšou úžitkovosťou kráv, plemeno Pinzgauské, poradie podľa kg bielkovín.....	39
Zoznam maštali s najlepšou úžitkovosťou kráv, plemeno Pinzgauské a jeho kríženci , poradie podľa kg bielkovín	39
Zoznam maštali s najlepšou úžitkovosťou kráv, plemeno Holsteinské, poradie podľa kg bielkovín	40
Zoznam maštali s najlepšou úžitkovosťou kráv, plemeno Holsteinské a jeho kríženci , poradie podľa kg bielkovín.....	41
Zoznam kráv s najvyššou úžitkovosťou za normované laktácie v kontrolnom roku podľa kg mlieka.....	42-44
Zoznam kráv s najvyššou úžitkovosťou za normované laktácie v kontrolnom roku podľa kg tuku.....	45-47
Zoznam kráv s najvyššou úžitkovosťou za normované laktácie v kontrolnom roku podľa kg bielkovín.....	48-50
Krava s najvyššou úžitkovosťou v chove za normované laktácie podľa kg mlieka.....	51-70
Zoznam 100 najlepších kráv podľa dosiahnutých výsledkov v celoživotnej úžitkovosti podľa kg mlieka	77-78
Zoznam kráv s najvyššou úžitkovosťou za normované laktácie v kontrolnom roku podľa kg bielkovín za Slovenské strakaté plemeno a jeho krížencov.....	81-82
Zoznam kráv s najvyššou úžitkovosťou za normované laktácie v kontrolnom roku podľa kg bielkovín za Holsteinské plemeno a jeho krížencov.....	97-98
Zoznam kráv s najvyššou úžitkovosťou za normované laktácie v kontrolnom roku podľa kg bielkovín za Pinzgauské plemeno a jeho krížencov	117-118
Zoznam kráv s najvyššou úžitkovosťou za normované laktácie v kontrolnom roku podľa kg bielkovín za plemeno Braunvieh a jeho krížencov	119-120
Priemerné výsledky skúšok dojiteľnosti za Slovensko	121
Priemerné výsledky skúšok dojiteľnosti podľa plemien za Slovensko.....	122
Prehľad uzavretých laktácií za kontrolný rok kráv zapísaných v plemenných knihách	123
Výsledky kontroly úžitkovosti za šľachtiteľské chovy podľa plemien.....	125-128
Výsledky podľa okresov	130-131
Výsledky kontroly úžitkovosti podľa okresov, podnikov, chovov a maštali	138-227
Telefónny zoznam	228
Grafy priemerné hodnoty mlieka, tuku, bielkovín podľa krajov počty ukončených laktácií podľa krajov	132-136

Content

Introduction	7-16
Legend	17-19
Results of dairy herd recording in Slovakia.....	20-22
Results of dairy herd recording according to breeds.....	27-31
Results of dairy herd recording - cows in first lactation according to districts.....	32-33
List of breed groups - barns with the best performance of cows in first lactation regardless of breed, ranked according to kg of protein.....	34-35
List of barns with the best performance of cows - Simmental breed / kg of protein	36
List of barns with the best performance of cows - Simmental breed and its crossbreds / kg of protein	37-38
List of barns with the best performance of cows - Pinzgauer breed / kg of protein.....	39
List of barns with the best performance of cows - Pinzgauer breed and its crossbreds / kg of protein	39
List of barns with the best performance of cows - Holstein breed / kg of protein	40
List of barns with the best performance of cows - Holstein breed and its crossbreds / kg of protein.....	41
List of cows with the best performance in standard lactations in control year / kg of milk.....	42-44
List of cows with the best performance in standard lactations in control year / kg of fat.....	45-47
List of cows with the best performance in standard lactations in control year / kg of protein.....	48-50
Cow with the best performance in standard lactation / kg of milk	51-70
List of the best hundred cows according to achieved life production / kg of milk	77-78
List of cows with the best performance in standard lactations in control year / kg of protein in Simmental breed and its crossbreds.....	81-82
List of cows with the best performance in standard lactations in control year / kg of protein in Holstein breed and its crossbreds	97-98
List of cows with the best performance in standard lactations in control year / kg of protein in Pinzgauer breed and its crossbreds	117-118
List of cows with the best performance in standard lactations in control year / kg of protein in Braunvieh breed and its crossbreds	119-120
Average results of milking capacity in Slovakia	121
Average results of milking capacity according to breeds in Slovakia	122
Review of finished lactations - cows in herdbooks in control year	123
Results of dairy herd recording in breeding and protected farms	125-128
Results of dairy herd recording according to district.....	1130-131
Results of dairy herd recording according to districts, firms, farms and barns.....	138-227
List of telephone numbers	228
Charts - average values of milk, fat, protein according to regions number of finished lactations according to regions	132-136

INHALTSVERZEICHNIS

Einführung	7-16
Legende	17-19
Ergebnisse der MLP für die Slowakei	20-22
Ergebnisse der MLP nach der Rassen.....	27-31
Ergebnisse der MLP der Kühe auf der 1. Laktation nach den Kreisen.....	32-33
Liste der Gruppen der Rassen in der Ställen mit bester Milchleistung auf der 1. Laktation ohne Rassenunterschiede nach Eiweiß – kg.....	34-35
Liste der Ställe mit bester Milchleistung - Slowakischer Fleckvieh (Simental) nach Eiweiß – kg	36
Liste der Ställe mit bester Milchleistung - Slowakischer Fleckvieh (Simental) und dessen Kreuzungen nach Eiweiß – kg.....	37-38
Liste der Ställe mit bester Milchleistung - Slowakischer Pinzgauer nach Eiweiß – kg	39
Liste der Ställe mit bester Milchleistung - Slowakischer Pinzgauer und dessen Kreuzungen nach Eiweiß – kg	39
Liste der Ställe mit bester Milchleistung - Holstein nach Eiweiß – kg.....	40
Liste der Ställe mit bester Milchleistung - Holstein und dessen Kreuzungen nach Eiweiß – kg	41
Liste der Kühe mit bester Milchleistung - für die Normlaktationen im Kontrolljahr nach Milch - kg	42-44
Liste der Kühe mit bester Milchleistung - für die Normlaktationen im Kontrolljahr nach Fett - kg	45-47
Liste der Kühe mit bester Milchleistung - für die Normlaktationen im Kontrolljahr nach Eiweiß – kg.....	48-50
Kühe mit bester Milchleistung im Betrieb nach Milch - kg	51-70
Liste 100 Kühe mit die besten Ergebnisse in die Lebensleistung	77-78
Liste der Kühe mit bester Milchleistung - für die Normlaktationen im Kontrolljahr nach Eiweiß - kg für Simental und dessen Kreuzungen	81-82
Liste der Kühe mit bester Milchleistung - für die Normlaktationen im Kontrolljahr nach Eiweiß - kg für Holsteiner und dessen Kreuzungen.....	97-98
Liste der Kühe mit bester Milchleistung - für die Normlaktationen im Kontrolljahr nach Eiweiß - kg für Pinzgauer und dessen Kreuzungen.....	117-118
Liste der Kühe mit bester Milchleistung - für die Normlaktationen im Kontrolljahr nach Eiweiß - kg für Braunvieh und dessen Kreuzungen.....	119-120
Durchschnittsergebnisse der Melkbarkeitsprüfungen für die Slowakei.....	121
Durchschnittsergebnisse der Melkbarkeitsprüfungen nach den Rassen für die Slowakei	122
Übersicht der abgeschlossen Laktationen für Kontrolljahr der eingeschriebenen Kühe in den Rassenbüchern.....	123
Ergebnisse der Milchleistungsprüfung für die Zuchtherden nach den Rassen	125-128
Ergebnisse nach den Kreisen	130-131
Ergebnisse der MPL nach den Kreisen, Betrieben und Ställen	138-227
Fernsprechbuch.....	228
Graphische Darstellung - durchschnittliche Werte von Milch, Fett, Eiweiß nach den Kreisen - Zahl der abgeschlossen Laktationen durchschnittliche Werte von Eiweiß - kg	
Fett - kg nach den Kreisen und Regionen.....	132-136

Vážená chovateľská a odborná verejnosť, priaznivci chovu hovädzieho dobytku na Slovensku

Aj tento rok bilancujeme v našej publikácii výsledky kontroly mliekovej úžitkovosti za uplynulý plemenársky rok. Napriek náročným organizačným zmenám, ktoré sme v priebehu roka zabezpečovali môžeme povedať, že Plemenárske služby Slovenskej republiky, štátny podnik, je dôstojným pokračovateľom výkonu plemenárskych služieb v oblasti šľachtenia a plemenitby HZ, ktoré majú na území Slovenskej republiky už 84 ročnú tradíciu.

Plemenárske služby SR, š.p., je podnik s celoslovenskou pôsobnosťou (v zmysle § 5 zákona č. 194/1998 Z. z. o šľachtení a plemenitbe hospodárskych zvierat v znení neskorších predpisov a príslušných vykonávacích vyhlások), ktorý v rámci svojej hlavnej činnosti zabezpečuje starostlivosť o rozvoj šľachtenia a plemenitby HZ na území Slovenskej republiky v rezorte pôdohospodárstva.

Svojou činnosťou chceme naďalej intenzívne a efektívne prispieť k trendu zvyšovania úrovne chovu hovädzieho dobytku. V chove HD má osobitný význam cielavedomá plemenárska a šľachtiteľská práca. Je to znásobené aj tým, že chov HD má dlhý generačný interval a prípadný pokles úrovne chovu sa napráva dlhodobou. Zvyšovanie úrovne chovu bolo vždy spojené s výkonom kontroly úžitkovosti a dedičnosti, so zabezpečením dôslednej evidencie a používaním špičkového genofondu plemenných býkov. Bez monitorovania komplexu vlastností, ktorý sa má selekciou zlepšiť, bez kontroly úžitkovosti, určenia šľachtiteľského cieľa, vypracovania selekčného programu, národného

genetického hodnotenia, výpočtu a správnej interpretácie plemenných hodnôt (stále je značná časť chovateľov, ktorí kladú väčší dôraz na fenotyp zvierat – dosiahnutú úžitkovosť, pred plemennou hodnotou zvieraťa) nebude ani v budúcnosti možné zabezpečiť novú generáciu zvierat, ktoré budú v nových ekonomických podmienkach vykazovať vyššiu produkciu ako súčasná generácia zvierat.

Z toho pohľadu je veľmi dôležitá skutočnosť, že Slovensko sa prostredníctvom PS SR, š.p., po prvýkrát zapojilo do medzinárodného genetického hodnotenia INTERBULL. Tento historický krok bol úspešný. Súčasne bol hodnotený pozitívne nielen na medzinárodnej úrovni, ale aj odbornou verejnosťou na Slovensku. Treba samozrejme pripomenúť, že národné genetické hodnotenie ostáva naďalej základným predpokladom úspešného napredovania v našich chovoch.

PS SR, š.p., vykonáva svoju činnosť v súlade s medzinárodne uznávanými štandardmi medzinárodných organizácií, ktorých je členom. Svojím členstvom v daných organizáciách PS SR, š.p., súčasne zastupuje záujmy chovateľov a SR pre danú oblasť:

- I.C.A.R. (1994) International Committee for Animal Recording - v roku 2002 nám bola pridelená špeciálna pečať kvality, ktorá garantuje objektívne a nezávislé uskutočňovanie kontroly úžitkovosti. V súčasnej dobe prebieha proces prehodnocovania tejto pečate v každej členskej krajine ICAR-u. Pri úspešnom zvládnutí tohto procesu nám

bude udelený "Certifikát kvality" o ktorý sa PS SR, š.p., bude v najbližšom období usilovať

- INTERBULL (1995) International Bull Evaluation Service - international genetic evaluation
- CECA LAIT (1996) International organisation for laboratory analyses of the milk samples in frame of the Milk recording
- ISAG (1996) International society for animal genetics

V Slovenskej republike k 30.9.2008 bolo do kontroly úžitkovosti hovädzieho dobytku zapojených celkom 149 420 ks kráv, čo predstavovalo 70,17% z celkového počtu chovaných kráv v Slovenskej republike. Za hodnotený kontrolný rok 2007/2008 bola na Slovensku dosiahnutá mlieková úžitkovosť 6 759 kg mlieka. Medziročný nárast dosiahnutej úžitkovosti +242 kg mlieka významným spôsobom potvrdil úspešnosť a odbornosť našich chovateľov.

Veríme, že vďaka využitiu doterajších skúseností v oblasti plemenárstva všetkých našich zamestnancov, ale predovšetkým orientáciou na chovateľa, vzájomnou komunikáciou a neustálym sledovaním vašich požiadaviek, sa stávame vašim partnerom, ktorý vám poskytuje nové možnosti a informácie v oblasti plemenárskych služieb a prispievame tak k pozitívnej ekonomike vášho chovu ako aj k rozvoju poľnohospodárstva na Slovensku.

V mene celého kolektívu odborných pracovníkov Plemenárskych služieb SR, š.p.,



Ing. Štefan Ryba
riaditeľ Plemenárskych služieb
Slovenskej republiky, š.p.

ďakujem za spoluprácu a prejavenu podporu a dôveru chovateľom, pracovníkom z MP SR, chovateľských zväzov, insemináčnych spoločností, poľnohospodárskej univerzity a SCPV-VÚŽV v Nitre.

Celej chovateľskej verejnosti prajem chovateľský a ekonomický úspech v nasledujúcom období roku 2009.

Dear breeders, professional public and cattle-breeding friends in Slovakia

Also this year we evaluate milk recording results for past control year in our publication. In spite of demanding organizational changes which have been performed during the year we could say that The Breeding Services of the Slovak Republic s.e. are respectable continuer of breeding services, which have 84-years tradition in Slovakia.

The Breeding Services of the Slovak Republic s.e. is a company operating in whole Slovakia (according §5 Breeding Law No.194/1998 Law Coll. in wording of latter regulations) what, within the ambit of its main activity, provides attendance in the cattle breeding development in Slovakia.

We would like to intensively and efficiently support improvement in the cattle breeding level via our activities. Purposeful breeding work has a special sense. It is doubled also with the fact that there is a long generation interval in cattle breeding and potential decrease in production level will be corrected in a long time period. Improvement of the production level was always linked with consistent identification and registration, with production recording and calculating breeding value, and usage of top breeding sires. Without monitoring the complex of important selection traits, without production recording, determination of the breeding goal, working-out the selection program, national

genetic evaluation, correct interpretation of the breeding values (still exists a considerable part of the breeders, who prefer phenotype /achieved production level/ to animal breeding value) it will not be possible even in the future to produce new generation of the animals what will give higher production in new economic conditions than present generation.

From this point of view, the fact that Slovakia via BS SR s.e. was first time integrated into international genetic evaluation INTERBULL is very important. This historic step was successful. It was evaluated very positively not only on international base but also by our professional public. It is important to say that national genetic evaluation still stays the basic condition for successful improvement on our farms.

BS SR s.e. performs its activities in accordance with the recognized standards of international member organizations. With this membership BS SR s.e. at the same time represents interests of the Slovak breeders and SR in particular field:

- I.C.A.R. (1994) International Committee for Animal Recording – in the year 2002 BS SR s.e. was given Special Stamp, which guarantee accurate, objective and uniformed production recording. At the present the process of re-evaluation of the Special Stamp is

realized in all ICAR members. After successful administration we will be given Certificate of Quality, for which BS SR s.e. is going to apply

- INTERBULL (1995) International Bull Evaluation Service – international genetic evaluation
- CECA LAIT (1996) International organization for laboratory analyses of the milk samples in frame of the milk recording
- ISAG (1996) International society for animal genetics

149 420 cows were involved in milk recording up to September 30th, 2008 in the Slovak Republic, what represents 70,17% from whole cow population bred in SR. For the evaluated control year 2007/2008 the level of milk production in Slovakia achieved 6 759kg of milk. Yearly increase in milk production +242kg of milk significantly confirmed successfulness and workmanship of our breeders.

We believe that due to utilization of former experience but mainly by farmer-orientation, mutual communication and continuous listening to your requests, we are becoming your partner who provides new possibilities and information in area of breeding services and contribute to positive economics of your farm and also to development of the agriculture in Slovakia.

On behalf of all BS SR s.e. staff, I would li-



Ing. Štefan Ryba
Director of The Breeding Services
of the Slovak Republic s.e.

ke to thank for the co-operation and trust to all breeders, employees from Ministry of Agriculture SR, breeders associations, AI companies, University of Agriculture and Animal Production Research Institute in Nitra.

To all farmers I wish breeding and economical success in upcoming year 2009.

Aktuálny stav v reprodukcii a inseminácii hovädzieho dobytku na Slovensku

Reprodukcia hovädzieho dobytku spolu s dosahovanou úžitkovosťou patrí medzi najdôležitejšie faktory, ktoré ovplyvňujú výrobné a ekonomické ukazovatele v každom chove.

Samotné šľachtenie je nepretržitý proces, ktorý sa premietla do chovných cieľov, nových selekčných ukazovateľov, samozrejme, aj vo zvyšujúcej sa úžitkovosti. Je pritom veľmi dôležité, aby bola zachovaná jemná rovnováha medzi požiadavkami na mliekovú úžitkovosť a dobrou plodnosťou, zdravím a dlhým produkčným životom.

Pokiaľ príde v chove k problémom v oblasti reprodukcie, nastáva pre chovateľa neľahké obdobie ich nápravy, a preto je jednoduchšie im predchádzať prevenciou. Základným ukazovateľom dobrej reprodukcie je, keď sa podarí získať do roka jedno teľa od každej kravy, keď získame od dojnice za život 5-6 teliat a brakovanie z dôvodu reprodukčných ukazovateľov nepresiahne 10% z celkového počtu vyradených kráv.

Dobrej plodnosti kráv odpovedá dĺžka inseminačného intervalu do 61 - 80 dní, teľnosť po prvej inseminácii nad 50 %, inseminačný

index cca 1,5 - 1,8, dĺžka servis periódy do 81 - 110 dní a dĺžka medziobdobia do 390 dní. Pri vysokej úžitkovosti (nad cca 7000 kg mlieka) je možné tolerovať predĺženie medziobdobia na cca 400 dní spolu s adekvátnym predĺžením inseminačného intervalu a servis periódy.

Situácia vo vývoji početnosti kráv na Slovensku sa ešte vo väčšej miere prejavila aj v počte vykonaných prvých inseminácií. V roku 2007 došlo v porovnaní s predchádzajúcim rokom k poklesu stavov kráv na Slovensku o -1,37%. Ale pri prvých insemináciách u kráv o -5,22%. Pri jaloviciach bola situácia ešte horšia, kde bol počet prvých inseminácií nižší o -6,99%. Z uvedených skutočností je zrejmé, že pokles stavov dobytku bude aj naďalej pokračovať. Znížila sa aj teľnosť po všetkých insemináciách, čo sa negatívne prejaví na počte narodených teliat.

Porovnanie roku 2006 s rokom 2007 (tab. č.2) charakterizuje nárast podielu pri prvých insemináciách býkov slovenského strakateho plemena (o +1,3%). Tento trend je zachovaný aj v roku 2008. Mierny pokles bol zaznamenaný v populácii holsteinského plemena (-1,0%), nízke zastúpenie býkov slovenského pinzgauské plemena už v roku 2006 sa ešte znížilo na 1,1%. Mierny pokles evidujeme aj

pri býkoch mäsových plemien (o -0,1%).

Vývoj základných reprodukčných ukazovateľov (tabuľka č.3), dlhodobou nenaznačuje pozitívnu tendenciu. Nepriaznivý trend je viditeľný pri teľnosti spolu, kde došlo k poklesu, zvýšil sa inseminačný interval o +0,7 dňa, ktorý bol pred piatimi rokmi lepší o 5 dní. Servis perióda má stále stúpajúcu tendenciu s čím úzko súvisí aj nárast medziobdobia.

Výsledky reprodukcie spolu s úhynom teliat, nutnými porážkami ohrozujú obmenu kráv v chove. Medzi príčiny zhoršeného zabrezávania kráv patria zápalové zmeny na pohlavných orgánoch (najčastejšie maternice) a poruchy pohlavných funkcií (atrofia vajec, pretrvávajúce žlté teliesko, ruja bez ovulácie, oneskorená ovulácia atď.).

Z organizačných opatrení je dôležité obdobie státia nasucho. Účelom je zabezpečenie regenerácie mliečnej žľazy, dosiahnutie fyziologického odpočinku a chovného výživného stavu kráv pred začatím novej laktácie. Krava by mala optimálne stať nasucho 2 mesiace. Nie je vhodné toto obdobie ani skracovať, ale ani predlžovať lebo sa to prejaví na znížení úžitkovosti v nasledujúcej laktácii.

Tab. č.1 Počet prvých inseminácií a teľnosť po všetkých insemináciách

rok	prvé inseminácie			teľnosť po všet. insemináciách v %		
	kravy	jalovice	spolu	kravy	jalovice	spolu
2002	191 691	68 848	260 539	40,5	57,8	44,1
2003	179 890	65 011	244 901	40,3	58,3	44
2004	164 859	60 713	225 572	40,4	58,4	44,2
2005	156 836	60 210	217 046	39,7	59,1	43,8
2006	145 243	57 803	203 046	38,9	58,7	43,2
2007	137 662	53 762	191 424	38,4	58,8	42,7
9/2008	102 022	42 524	144 546	37,6	54,9	41,5
rozdiel *	-7 581	-4 041	-11 622	-0,5	0,1	-0,5

* rozdiel medzi rokmi 2007 a 2006

Úprava výživy v tomto období úzko súvisí s reprodukciou. Neprerovaním kráv (zamedzenie pretučnenia) predídeme ťažkým pôrodom, popôrodným komplikáciami a hlavne dosiahneme po otelení čo najrýchlejší vzostup žravosti kráv.

Z rozdielov v teľnosti po prvých a všetkých insemináciách medzi úžitkovými typmi dobytky (tab. č.4) v roku 2007 je vidieť, že najlepšie výsledky vykazujú mäsové plemená a plemennice slovenského strakatého plemena, ktoré dosahujú lepšiu teľnosť o 0,8% po prvých a o 1,3% po všetkých insemináciách ako plemennice holsteinského

plemena. Vyššie rozdiely sú pritom pri kravách ako pri jaloviciach.

Podiel plemenníc s nevyhovujúcou dĺžkou servis periódy (nad 90 dní, tab. č.5) v roku 2007 dosiahol až 65,1%. Negatívne musíme hodnotiť, že takmer 50% plemenníc má ukazovateľ SP vyšší ako 120 dní a má stúpajúcu tendenciu v porovnaní s predchádzajúcimi rokmi.

Počet prvých inseminácií a teľných plemenníc po všetkých insemináciách na 100 kráv (tab. č.6) sa mierne znížili, čo súvisí so znížením počtu kráv.

Počet prvých inseminácií od desiatich v šľachtení najvyužívajú

nejších býkov slovenského strakatého plemena (tab. č.7) v roku 2007 sa pohyboval v širokom rozpätí od 1 665 do 11 493, všetkých inseminácií medzi 3 846 a 24 198 na jedného býka. Na desať najpoužívanejších býkov pripadá cca 61% všetkých prvých inseminácií a 55% všetkých inseminácií v rámci daného plemena. Priemerný počet na jedného z uvedených plemenníkov bol 3 768 prvých a 7 839 všetkých inseminácií. Najviac prvých (11 493 t.j. 30,50%) a všetkých inseminácií (24 198 t.j. 30,86%) bolo v roku 2007 urobených insemináčnými dávkami býka VAN DYCK RAO 0012.

Tab.č.2 Prvé inseminácie podľa plemennej príslušnosti býkov (%)

Rok	1. insem. celkom	plemená - úžitkové typy (% z 1. inseminácií)					
		SS + krížence	P + krížence	H + krížence	Spolu dojné	Mäsové	Spolu
2002	260 539	26,2	2,8	66,8	95,8	4,2	100
2003	244 901	26,8	2,5	67,0	96,3	3,7	100
2004	225 572	28,2	2,2	65,6	96,1	3,9	100
2005	217 046	29,0	1,5	65,9	96,4	3,6	100
2006	203 046	30,9	1,3	64,4	96,6	3,4	100
2007	191 424	32,2	1,1	63,4	96,7	3,3	100
9/2008	144 546	33,1	1,1	62,7	96,9	3,1	100
rozdiel *	-14 000	1,3	-0,2	-1,0	0,1	-0,1	x

* rozdiel medzi rokmi 2007 a 2006

Tab.č.3 Teľnosť po prvej inseminácii, servis perióda, insem. interval a MO

Rok	teľnosť po 1. inseminácii (%)			dĺžka (dni)		
	kravy	jalovice	spolu	ins. interval	SP	MO
2002	40,1	60,8	45,6	79,2	129,1	415
2003	39,9	61,4	45,7	80,4	134,2	418
2004	40,1	61,7	46,0	82,5	135,1	420
2005	38,9	62,1	45,3	81,6	135,5	422
2006	38,2	61,4	44,9	83,5	140,3	424
2007	38,0	61,9	44,7	84,2	142,0	426
9/2008	37,1	57,8	43,3	85,1	145,1	428
rozdiel *	-0,2	0,5	-0,2	0,7	1,7	2,0

* rozdiel medzi rokmi 2007 a 2006

V tab. č.8 uvádzame prehľad najpoužívanejších desiatich býkov holsteinského plemena. Počet prvých inseminácií je v rozsahu 2 224 až 5 865, priemer je 3 144 a pri všetkých insemináciách 4 277 až 13 568, priemer je 6 528 na 1 býka.

Pri porovnaní s býkmi slovenského strakatého plemena je tu zrejme rovnomernejšie používanie, ale nižšie % zastúpenie z celkového

počtu vykonaných inseminácií týmto plemenom. Pri prvých insemináciách to činí 25,88% a pri všetkých insemináciách 23,43% podiel.

K správne posúdeniu reprodukcie v nemalej miere prispieva aj rozvoj výpočtovej techniky. Prostredníctvom nej môžeme sledovať výsledky reprodukcie. Len presnými, aktuálnymi, rýchlymi a podrobnými rozbormi sa dajú analyzovať príčiny horších výsledkov.

Tie bývajú zapríčinené buď ľudským faktorom, vplyvom vybraných býkov alebo nesprávnou technológiou chovu. Na základe uvedených analýz potom môže manažment chovu prijať efektívne rozhodnutia vedúce k zlepšeniu reprodukčných výsledkov.

Ing. Štefan Ryba – riaditeľ PS SR, š.p.
Ing. Marta Dianová- vedúci útvaru KÚ HD, OV a KY

Tab.č.4 Teľnosť plemenníc HD podľa úžitkových typov býkov v roku 2007

Plemeno	kravy		jalovice		spolu	
	ks	%	ks	%	ks	%
po prvej inseminácii						
S	18 931	39,8	8 217	61,0	27 148	44,5
P	984	46,5	193	67,7	1 177	49,0
H	28 738	35,3	23 354	61,7	52 092	43,7
Mäsové	2 836	64,6	1 258	70,7	4 094	66,4
spolu	51 489	37,9	33 022	61,8	84 511	44,7
po všetkých insemináciách						
S	42 134	40,0	12 555	58,2	54 689	43,1
P	1 975	45,1	274	69,5	2 249	47,1
H	71 116	36,7	35 130	58,5	106 246	41,8
Mäsové	4 382	56,8	1 688	67,6	6 070	59,5
spolu	119 607	38,3	49 647	58,7	169 254	45,8

Tab.č.5 Zastúpenie plemenníc podľa dĺžky servis periódy (v %)

Rok	dĺžka servis periódy (dni)				
	do 40	41 až 75	76 až 90	91 až 120	nad 120
2002	4,2	25,9	10,7	16,5	42,7
2003	3,9	24,6	10,5	16,8	44,2
2004	3,7	24,1	10,4	16,7	45,1
2005	3,7	23,9	10,2	16,5	45,7
2006	3,5	22,5	9,8	16,6	47,6
2007	3,5	21,7	9,7	16,2	48,9

Tab.č.6 Počet prvých inseminácií a teľných plemenníc na 100 kráv ¹⁾

Ukazovateľ/Rok	2002	2003	2004	2005	2006	2007	rozdiel*
počet prvých inseminácií	90,3	89,3	89,8	89,5	88,5	87,9	-0,7
počet teľných plemenníc zo všetkých inseminácií	78,2	77,9	78,1	78,1	78,5	78,9	0,4

¹⁾ všetky plemennice inseminované v danom roku

* rozdiel medzi rokmi 2007 a 2006

Tab. č.7 Najvyužívanejšie býky slovenského strakatého plemena v roku 2007

Por.	štátny register		Meno	Rok nar.	počet inseminácií	
					prvých	všetkých
01	RAO	012	VAN DYCK	2000	11493	24198
02	HW	020	WALD	1999	4729	10205
03	EGE	003	EGOS-ET	1998	4131	8995
04	HW	012	WALBO	1999	4072	7779
05	RMN	014	RORB	2001	3008	5467
06	POP	002	PROMAIN	1998	2874	5961
07	ZEU	010	ZENOSA	1998	2093	4512
08	HW	024	WAL	1999	1935	3884
09	HOS	005	HIRMER MOET	1999	1680	3546
10	REL	002	BACAN	1997	1665	3846
	x	x	x	x	3768	7839

Tab. č.8 Najvyužívanejšie býky holsteinského plemena v roku 2007

Por.	štátny register		Meno	rok	počet inseminácií	
				nar.	prvých	všetkých
01	LU	019	SMRECANY AARON STANO	2001	5865	13568
02	JUL	003	BEAUTIFUL	1997	4303	8877
03	TAG	004	HY-PINE DUTCH SCORE-	1999	4176	8026
04	SOM	001	SPATZ	1998	2844	6323
05	BES	007	RIOSTAR	2000	2539	5440
06	PAW	001	VEEMAN-DAIRY PAW RAN	1997	2452	5073
07	LOG	010	LUDOX	1999	2421	5132
08	SOG	008	STANLEY-ET	2001	2348	4613
09	SOM	009	BRIGEEN GIVENCHY-ET	1999	2267	3955
10	WIT	005	MAINSTREAM PROSPECT-	1999	2224	4277
	x	x	x	x	3144	6528

Útvar centrálnej evidencie hospodárskych zvierat

Slovenská republika, ako asociovaná krajina Európskej únie bola povinná postupne prijímať legislatívne normy kompatibilné so smernicami a nariadeniami EÚ. V rámci prístupového procesu bol v roku 1998 schválený a prijatý zákon NR SR č. 194/1998 o šľachtení a plemenitbe hospodárskych zvierat. K tomuto zákonu boli dopracované vykonávacie vyhlášky MP SR, ktoré boli postupom času novelizované na v súčasnosti platné vyhlášky č.371/2007 Z. z. pre ovce/kozy, č.372/2007 Z. z. pre HD a 481/2007 Z. z. pre ošípané.

V rámci bilaterálneho screeningu bola prednávaná aj oblasť označovania zvierat a vedenia centrálnej evidencie s ohľadom na stav v SR a prispôbovania sa podmienkam platným v EÚ. Komisia EÚ označila ako jednu z priorit vstupu SR do EÚ systém zavedenia individuálneho označovania, registrácie a vedenia centrálnej evidencie. V počiatkoch trvala Komisia EÚ na zavedení tohto systému pri hovädzom dobytku, neskôr pri ošípaných, ovciach a kozách. Pri hovädzom dobytku predovšetkým s ohľadom na výskyt nákaz a to hlavne bovinnej spongioformnej encefalopatie, s ktorou mali členské štáty EÚ nemalé problémy. Systémom individuálneho označovania a vedenia centrálneho registra zvierat je možné individuálne sledovať pohyby zvierat, miesta ich chovu, majiteľov chovu a ďalšie náležitosti spojené s označovaním, registráciou a vedením centrálneho registra zvierat.

Centrálna evidencia hospodárskych zvierat (CE-HZ) je súčasťou IACS (Integrovaný administratívno – kontrolný systém), ktorý je podmienkou pre čerpanie finančných zdrojov z fondov európskej únie.

V priebehu roka 2008 sme úlohy na úseku CE-HZ sme zabezpečovali s počtom 23 pracovníkov. Samotné pracovisko CEHZ zabezpečuje úlohy s 20 pracovníkmi. Pracovisko laserového popisu ušných značiek zabezpečuje prevádzku s 3 pracovníčkami.

V súvislosti s vyššie uvedenými vyhláškami MP SR platnými od 1.9.2007 boli dané do ostrej prevádzky nové programové moduly pre všetky spomenuté druhy HZ.

Na základe platnosti nových vyhlášok boli spracované nové pokyny pre majiteľov a držiteľov hovädzieho dobytku, oviec/kôz a ošípaných týkajúce sa vedenia centrálnej evidencie hospodárskych zvierat v Slovenskej republike.

Pri všetkých spomenutých druhoch došlo k zá-



Ing. Marcel Benkei – vedúci CE HZ.

sadnej zmene hlásenia premiestnení zvierat medzi dvoma chovmi, kde sa zjednodušil spôsob hlásenia z dvoch tlačív prijatých od majiteľa chovu, ktorý zviera odsúval (predával) a aj od majiteľa chovu, ktorý zviera prisúval (kupoval) na jednom predpísanom tlačíve „Doklad o premiestnení zvierat“, kde obidvaja majitelia chovov medzi ktorými došlo k premiestneniu zvierat, presun potvrdia na tomto tlačíve. Zavedením nového spôsobu hlásenia presunov zvierat sa podarilo odstrániť nespárované presuny zvierat pri HD.

Na základe požiadavky ministerstva pôdohospodárstva SR, pracoviska pôdohospodárskej platobnej agentúry bola dopracovaná nová časť programu na registráciu matiek – jalovic a kráv, pri ktorých nastalo zmetanie, alebo narodenie mŕtveho plodu, kódom udalosti 09, taktiež bol dodatočne do systému vypracovaný program na možnosť evidovania majiteľa na zvierati prostredníctvom prídeleného jeho IČO, ktoré musí byť zhodné s IČO, ktoré má majiteľ registrované v CEHZ.

Od marca 2008 bola spustená kontrola evidencie predaných sérií ušných značiek na webovej stránke „register zvierat“, kde príslušný konzultent alebo plemenársky zooteknik na regionálnom stredisku PS SR, š. p. musí zapísať každú predanú sériu UZ a priradiť k nej príslušnú farmu na ktorej sa séria využíva. Systém následne pri zaradení zvierat kontroluje, či ušná značka bola prídelená farme, ktorá zaradenie zvierat hlási, ak tak nie je, systém odmietne zaradiť príslušné zviera.

V priebehu roka 2008 sa ladili nové, aj dodatočne vypracované programové úpravy a priebežne sa dávajú do rutínnej prevádzky:

- sledovanie medziobdobia matky zaraďovaného narodeného zvierťa ako HD tak aj oviec/kôz
- sledovanie matky zaraďovaného zvierťa, keď táto matka musí byť v čase jej pôrodu evidovaná na farme kde sa zaradenie - narodenie zvierťa hlási.

Omylom registrované zviera v databáze CEHZ povolí zrušiť len v prípade, ak pred samotným spracovaním hlásenia je na rušené zviera zaarchivovaný v CEHZ originál pasu.



Ing. Michal Čornak, Ing. Peter Gera.



Kolektív zamestnancov CE HZ (zľava doprava): Jaroslava Ševčíková, Eva Dubovická, Ing. Peter Gera, Lenka Chovancová, Ing. Michal Taška, Soňa Zavadzanová, Ing. Rudolf Čelko, Ing. Michal Čornak, Viera Obšivanová, Ing. Marcel Benkei, Ľubica Maličková, Emília Markušová, Janka Barčáková, Mária Kolenčíková, Martina Raždíková, Andrea Ondáková, Daniela Benedikovičová, Renáta Frková, Janka Gurská, Janka Mozolíková, Magdaléna Ilavská

InternetDataKUHD

Prístup zootechnika chovu k dátam z kontroly úžitkovostí

Nová ponuka Plemenárskych služieb SR, š.p. na Internete umožňuje sledovať aktuálne výsledky rozborov mlieka za jednotlivé kravy už v deň vykonania rozboru po doručení vzorky mlieka. Zootechnik chovu môže tak vykonávať operatívne zásahy pri rozhodovaní ohľadom selekcie, zdravia a kŕmnych dávok.

Aplikácia InternetDataKUHD je prístupná na internete cez stránku Plemenárskych služieb SR, š.p. www.pssr.sk v sekcii vyhradenej pre Hovädzí dobytok. Je tam krátka informácia ako môže chovateľ získať prístup k dátam svojich chovov a samotný vstup do aplikácie, ktorý je viazaný na zadanie užívateľského mena a hesla. Ponuky tejto aplikácie sú veľmi jednoducho ovládateľné. Dá sa povedať, že v podstate na stlačenie príslušného tlačidla, ktorého popis intuitívne navádza k vybratiu potrebných prehľadov.

Užívateľ si môže vybrať **prezeranie aktuálnych rozborov mlieka**, kde má údaje o množstve nadojeného mlieka, percentuálnom obsahu tuku, bielkovín a laktózy, ale nájde tu aj údaj o somatických bunkách. Tabuľky prehľadne zobrazujú údaje za jednotlivé kravy a dávajú možnosť výberu výsledkov za konkrétne zviera, ďalej za kontrolné obdobie. Počas prezerania je možné si vytriediť dáta podľa jednotlivých stĺpcov. Tak napríklad pre triedenie dát podľa percentuálneho obsahu bielkovín stačí len kliknúť na názov v hlavičke: „Bielkovina%“. Samozrejmosťou je prepnutie zobrazovania rozsiahlych súborov na obrazovke do režimu stránkovania, ktorý je tak často na internete ponúkaný najmä pri vyhľadávačoch. Každú zobrazenú stránku je možné vytlačiť s predchádzajúcim zobrazením náhľadu. Veľmi užitočným je export dát do programu Excel, ktorý poskytuje ďalšie možnosti na spracovanie týchto informácií. V tejto ponuke sa zobrazujú všetky rozborov, aj tie ktoré nevstupujú do databázy kontroly úžitkovostí.

Ďalšia ponuka „**Archív kontrol v KÚ**“ poskytuje prehľady dát, ktoré boli prijaté do kontroly úžitkovostí a sú stavebným kameňom pre vytváranie obrazu o celých laktáciách kráv, pre vyhodnotenie dedičností a pre množstvo štatistických a hodnotiacich prehľadov zo samotnej kontroly úžitkovostí. Podobne ako v predchádzajúcej ponuke tu nachádzame údaje o množstve nadojeného mlieka, percentuálnom obsahu tuku, bielkovín, laktózy a údaj o somatických bunkách. Možnosti zobrazovania, triedenia, tlače a exportu sú totožné s možnosťami popísanými v predchádzajúcej ponuke.

Tretím v poradí je tlačidlo: „**Somatické bunky**“, ktoré je zamerané zvlášť na tieto údaje o mlieku, aj keď aj tu vidíme rozbor mlieka

na tuk, bielkovinu a laktózu. Vhodným triedením zobrazíme problémové zvieratá s vysokou hodnotou somatických buniek. Samozrejmosťou aj v tejto ponuke sú výbery, triedenia, tlače a exporty.

Zatiaľ poslednou ponukou tejto aplikácie je **prezeranie rozborov mlieka na močovinu**.

V štruktúre tabuľky sú stĺpce: „číslo kravy, dátum kontroly, údaj o močovine, percentuálny obsah bielkovín, tuku, množstvo mlieka, buncné elementy a laktáčne dni. Je to dostatočná informácia pre

posúdenie správnej výživy dojníc a prípadnej úpravy kŕmnej dávky.

Predstavená aplikácia je už v súčasnosti v skúšobnej prevádzke pre vybrané chovy a bude postupne od roku 2009 rozširovaná. Od chovateľa vyžaduje výkonnejší počítač, samozrejme prístup na internet a prehliadač, najlepšie Internet Explorer 7 a vyššie verzie.

RNDr. Gera Jozef

Ing. Kobrtková Ida

PS SR, š.p. Bratislava, ÚPZ Žilina



1	2	3	4	5	6	PRVÉ LAKTÁCIE								DRUHÉ A ĎALŠIE LAKTÁCIE						VŠETKY LAKTÁCIE											
						7	8	9	10	11	12	13	14	15	16	17	18	19	20	21	22	23	24	25	26	27	28	29	30	31	32
Spôsob vykonávania KÚ	Charakter maštale	Výrobná oblasť	Spôsob ustajnenia	Prevažujúce plemeno	Názov maštale, poľnohospodárskeho podniku, označenie kooperácie	Počet kráv s uzávierkou za normovanú laktáciu	Počet laktáčnych dní	Mlieko kg	Tuk %	Tuk kg	Bielkovina %	Bielkovina kg	Vek jaťovic pri 1. otelení v mesiacoch a dňoch	Počet kráv s uzávierkou za normovanú laktáciu	Počet laktáčnych dní	Mlieko kg	Tuk %	Tuk kg	Bielkovina %	Bielkovina kg	Medziobdobie v dňoch	Počet kráv s uzávierkou za normovanú laktáciu	Počet laktáčnych dní	Mlieko kg	Tuk %	Tuk kg	Bielkovina %	Bielkovina kg	Stav kráv	Priemerná laktácia	Priemerný vek k 30. 9. 2008

Vysvetlivky najdôležitejších skratiek:

Spôsob vykonávania KÚ 1 = mlieko a % tuku, bielkoviny a laktózy
2 x denne
2 = mlieko a % tuku, bielkoviny a laktózy
1 x denne
6 = mlieko 2 x denne, % tuku, bielkoviny a laktózy
1 x denne

Charakter maštale:

S = šľachtiteľská maštal'
R = rozmnožovacia maštal'
C = chránená maštal'
A = šľachtiteľská a chránená maštal'
B = rozmnožovacia a chránená maštal'
O = ostatné maštale v KÚ

Výrobná oblasť:

H = horská a podhorská
N = nížinná

Spôsob ustajnenia:

1 = väzná maštal' bez dojárne
2 = väzná maštal' s dojárňou
3 = voľná maštal'

Plemená: S = Slovenské strakaté
P = Slovenské pinzgauské
A = Ayrshire
M = Červenostrakaté
H = Čiernostrakaté holstienske
R = Červené holsteinske
N = Čiernostrakaté nížinné
B = Braunvieh
X = Ostatné plemená

Poznámka:

V prípade, že sa v maštali vyskytuje len jedno plemeno, je označené navyše ":", v ostatných prípadoch sa jedná o prevažujúce plemeno.

1	2	3	4	5	6	FIRST LACTATIONS								SECOND AND FURTHER LACTATIONS						ALL LACTATIONS											
						7	8	9	10	11	12	13	14	15	16	17	18	19	20	21	22	23	24	25	26	27	28	29	30	31	32
The manner of perf's control	The type of stable	Production area	The way of stable	Main breed	Name of stable, Agriculture enterprise, Indication of cooperation	Number of cows with close in norm lactation	Number of lactation days	Milk kg	Fat %	Fat kg	Protein %	Protein kg	Age of heifers in first calving in months and days	Number of cows with close in norm lactation	Number of lactation days	Milk kg	Fat %	Fat kg	Protein %	Protein kg	Interperiod in days	Number of cows with close in norm lactation	Number of lactation days	Milk kg	Fat %	Fat kg	Protein %	Protein kg	Number of cows in milk recording	Average lactation	Average age to 30.9.2008

The most important abbreviations:

The manner of control perf. 1 = milk and % of fat, protein and lactose twice a day
 2 = milk and % of fat, protein and lactose once a day
 6 = milk twice a day, % of fat, protein and lactose once a day

Type of stable:

S = breeder's stable
 R = parental breeding stable
 C = protected stable
 A = breeding and protected stable
 B = parental breeding and protected stable
 O = other stables

Production area:

H = highlands
 N = lowlands

The way of stable:

1 = binder stable without milkhose
 2 = binder stable with milkhose
 3 = free stable

Breeds:

S = Simental
 P = Pinzgauer
 A = Ayrshire
 M = Červenotrakaté nížinné
 H = Black and White Holstein
 R = Red and White Holstein
 N = Čiernotrakaté nížinné
 B = Braunvieh
 X = Other breeds

Note:

In case, there is just one breed in stable, is marked "*", otherwise it represents superior breed.

1	2	3	4	5	6	ERSTE LAKTATIONEN								ZWEITE UND WEITERE LAKTATIONEN						ALLE LAKTATIONEN										
						7	8	9	10	11	12	13	14	15	16	17	18	19	20	21	22	23	24	25	26	27	28	29	30	31
Art der Durchführung der MLP:	Stallcharakter	Produktionsregion	Haltungsart	Mehrheitsrasse	Stahlname, Betriebsname, Vermerk der Kooperation	Zahl der Kühe für eine Normlaktation	Zahl der Laktationstage	Milch kg	Fett %	Fett kg	Eiweiß %	Eiweiß kg	Alter der Farsen beim 1. Kalben Monate und Tage	Zahl der Kühe mit abgeschlossener Normlaktation	Zahl der Laktationstage	Milch kg	Fett %	Fett kg	Eiweiß %	Eiweiß kg	Zwischenkalbezeit – Tage	Zahl der Kühe mit abgeschlossener Normlaktation	Zahl der Laktationstage	Milch kg	Fett %	Fett kg	Eiweiß %	Eiweiß kg	Average lactation	Average age to 30. 9. 2008

Erläuterungen wichtigster Abkürzungen:

Art der Durchführung der MLP: 1 = Milch kg und Fett %, Eiweiß und Laktose
2x täglich
2 = Milch kg und Fett %, Eiweiß und Laktose
1 x täglich
1 = Milch kg 2 x täglich, Fett %, Eiweiß und Laktose
1 x täglich

Stallcharakter:

S = Zuchtstall
R = Vermehrungsstall
C = Stall der Genreserve
A = Zuchtstall und Stall der Genreserve
B = Vermehrungsstall und Stall der Genreserve
O = Andere Ställe ohne Bezeichnung

Produktregion:

H = Berg und Hügelland
N = Flachland

Haltungsart:

1 = Anbindungshaltung ohne Melkanlage
2 = Anbindungshaltung mit Melkanlage
3 = Freilaufhaltung

Rinderrassen: S = Slowakisches Fleckvieh
P = Slowakisches Pinzgauer
A = Ayrshire
M = Rotbunte
H = Holstein - Friesen
R = Red Holstein
N = Schwarzbunte
B = Braunvieh
X = Andere Rassen

Vermerk: In dem Falle, daß sich in einem Stall nur eine Rasse befindet, ist in der Säule "Mehrheitsrasse" zuzüglich noch "*" hinzugefügt, in andere Fällen handelt es sich um die Mehrheitsrasse.

VÝSLEDKY KONTROLY MLIEKOVEJ ÚŽITKOVOSTI ZA SLOVENSKO

6	P R V Ě L A K T Á C I E								DRUHÉ A ĎALŠIE LAKTÁCIE								V Š E T K Y L A K T Á C I E							
	7	8	9	10	11	12	13	14	15	16	17	18	19	20	21	22	23	24	25	26	27	28	29	
SLOVENSKO :	39700	298	6646	4.12	274	3.22	214	29/15	69856	295	6822	4.13	282	3.23	221	428	109556	296	6759	4.13	279	3.23	218	
ZA VÝROBNÚ OBLASŤ 1 :	15855	297	5702	4.20	240	3.26	186	32/13	32023	293	5905	4.18	247	3.25	192	418	47878	295	5838	4.19	244	3.26	190	
ZA VÝROBNÚ OBLASŤ 2 :	23845	299	7274	4.07	296	3.20	233	27/17	37833	297	7599	4.10	312	3.22	245	437	61678	298	7473	4.09	306	3.21	240	
ZA ŠLACHTIT. CHOVY STRAKATÉ	1392	297	5928	4.16	247	3.36	199	30/ 1	2576	295	6435	4.15	267	3.34	215	419	3968	296	6257	4.16	260	3.34	209	
ZA ŠLACHTIT. CHOVY PINZGAU :	340	294	5266	4.07	214	3.33	175	29/25	756	291	5798	3.84	223	3.31	192	403	1096	292	5633	3.91	220	3.32	187	
ZA ŠLACHTIT. CHOVY HOLSTEIN :	3754	300	8317	3.97	331	3.17	264	26/ 4	5203	298	9086	4.00	363	3.17	288	439	8957	299	8763	3.99	350	3.17	278	
ZA ŠLACHTIT. CHOVY BRAUNVIEH :	43	292	5812	4.07	237	3.33	193	29/ 5	60	291	6806	4.10	279	3.30	225	417	103	291	6391	4.09	261	3.31	212	
OSTATNÉ CHOVY :	34171	298	6507	4.14	269	3.22	210	29/26	61261	295	6659	4.15	276	3.24	216	428	95432	296	6605	4.15	274	3.23	213	
POLNOHOSP. DRUŽSTVÁ :	24903	298	6449	4.17	269	3.24	209	29/21	44794	295	6630	4.17	277	3.25	215	426	69697	296	6565	4.17	274	3.24	213	
ŠTÁTNE MAJETKY :	154	298	4968	3.81	189	3.15	157	27/ 2	395	298	5673	4.05	230	3.19	181	402	549	298	5475	3.99	219	3.18	174	
POLNOHOSP. ŠKOLY :	115	297	7411	3.95	292	3.15	233	32/11	155	294	6901	4.16	287	3.17	219	440	270	295	7118	4.06	289	3.16	225	
SÚKROMNÝ SEKTOR :	14528	299	6996	4.03	282	3.20	224	29/ 5	24512	296	7193	4.07	293	3.21	231	432	39040	297	7120	4.06	289	3.21	228	
ZA MAŠTALE DO 20 :	202	296	5800	3.88	225	3.30	192	32/18	481	290	5711	4.06	232	3.31	189	415	683	292	5737	4.01	230	3.31	190	
MAŠT. 21-50 :	6389	298	5819	4.11	239	3.23	188	30/ 6	13476	295	6065	4.13	250	3.24	197	425	19865	296	5986	4.12	247	3.24	194	
MAŠT. 51-100 :	8397	298	6321	4.18	264	3.21	203	29/29	14800	295	6455	4.18	270	3.23	208	431	23197	296	6407	4.18	268	3.22	206	
MAŠT. 101-220 :	10646	298	6625	4.13	274	3.22	213	29/27	18076	296	6840	4.12	282	3.23	221	430	28722	297	6760	4.12	279	3.23	218	
MAŠT. 221-500 :	11460	299	7111	4.11	292	3.23	230	28/24	18959	295	7367	4.15	305	3.24	239	425	30419	296	7270	4.13	300	3.24	235	
MAŠT. 501 A VIAC :	2606	299	7831	3.97	311	3.19	250	27/18	4064	296	8188	4.01	329	3.21	263	433	6670	297	8048	4.00	322	3.20	258	

PREHLAD O POČTOCH CHOVATELSKÝCH SUBJEKTOV PODĽA DOSAHOVANEJ UŽITKOVOSTI KRÁV PODĽA KRAJOV

KRAJ	POČET CHOVATELSKÝCH SUBJEKTOV S UŽITKOVOSŤOU (kg mlieka)							
	nad 9500	9000-9500	8500-8999	8000-8499	7500-7999	7000 7499	6500-6999	6000-6499
Bratislavský kraj	2	4	1	6	2	1	1	0
Trnavský kraj	3	7	10	11	16	7	18	9
Trenčiansky kraj	2	0	3	6	7	6	10	9
Nitriansky kraj	4	1	7	11	13	11	14	9
Žilinský kraj	0	0	0	3	1	5	5	10
Banskobystrický kraj	2	1	0	4	2	4	6	12
Prešovský kraj	0	0	0	0	3	3	5	9
Košický kraj	0	0	1	1	3	8	4	4
Slovensko spolu	13	13	22	42	47	45	63	62

PREHLAD O POČTOCH CHOVATELSKÝCH SUBJEKTOV PODĽA DOSAHOVANEJ UŽITKOVOSTI KRÁV PODĽA KRAJOV

KRAJ	POČET CHOVATELSKÝCH SUBJEKTOV S UŽITKOVOSŤOU (kg mlieka)								Počet chov. subjektov v kraji
	5500-5999	5000-5499	4500-4999	4000-4499	3500-3999	3000-3499	2500-2999	pod 2500	
Bratislavský kraj	0	0	0	0	1	0	0	0	18
Trnavský kraj	3	4	2	1	0	0	0	0	91
Trenčiansky kraj	8	2	3	0	0	0	0	0	56
Nitriansky kraj	7	10	1	2	0	1	1	0	92
Žilinský kraj	17	9	5	8	3	1	2	0	69
Banskobystrický kraj	8	12	5	12	2	6	2	1	79
Prešovský kraj	18	16	13	6	14	6	3	1	97
Košický kraj	5	8	7	2	6	3	4	0	56
Slovensko spolu	66	61	36	31	26	17	12	2	558

PREHLAD O POČTOCH KRÁV V CHOVOCH S PRIEMERNOU UŽITKOVOSŤOU MLIEKA V UVEDENÝCH HRANICIACH PODĽA KRAJOV ZA NORMOVANÉ LAKTÁCIE

KRAJ	POČET NORMOVANÝCH LAKTÁCIÍ V CHOVOCH S UVEDENOU PRIEMERNOU UŽITKOVOSŤOU (kg mlieka)							
	nad 9500	9000-9500	8500-8999	8000-8499	7500-7999	7000-7499	6500-6999	6000-6499
Bratislavský kraj	846	1047	294	1134	1151	127	148	0
Trnavský kraj	1543	2533	3113	2000	2790	923	3576	1686
Trenčiansky kraj	543	0	1346	1438	1969	1353	1718	1719
Nitriansky kraj	1494	337	2262	3267	2729	3411	2652	1536
Žilinský kraj	0	0	0	849	155	1528	1492	2686
Banskobystrický kraj	469	293	0	906	763	1428	1296	1946
Prešovský kraj	0	0	0	0	719	810	1136	2147
Košický kraj	0	0	117	60	722	1254	852	502
Slovensko spolu	4895	4210	7132	9654	10998	10834	12870	12222

PREHLAD O POČTOCH KRÁV V CHOVOCH S PRIEMERNOU UŽITKOVOSŤOU MLIEKA V UVEDENÝCH HRANICIACH PODĽA KRAJOV ZA NORMOVANÉ LAKTÁCIE

KRAJ	POČET NORMOVANÝCH LAKTÁCIÍ V CHOVOCH S UVEDENOU PRIEMERNOU UŽITKOVOSŤOU (kg mlieka)								Počet nor. laktácií v kraji
	5500-5999	5000-5499	4500-4999	4000-4499	3500-3999	3000-3499	2500-2999	pod 2500	
Bratislavský kraj	0	0	0	0	19	0	0	0	4766
Trnavský kraj	505	580	166	126	0	0	0	0	19541
Trenčiansky kraj	2077	172	580	0	0	0	0	0	12915
Nitriansky kraj	659	920	97	101	0	24	34	0	19523
Žilinský kraj	4153	2116	1261	1233	281	229	239	0	16222
Banskobystrický kraj	1063	1926	1092	1495	194	413	84	50	13418
Prešovský kraj	3494	2094	2216	721	1244	745	234	1	15561
Košický kraj	1208	830	688	330	699	169	179	0	7610
Slovensko spolu	13159	8638	6100	4006	2437	1580	770	51	109556

Predstavujeme Vám Regionálne stredisko Košice

Regionálne stredisko Košice vzniklo 1. júla 1992. Má sídlo v krajskom meste Košice a na vysunutom pracovisku v Michalovciach. Pracovníci regionálneho strediska zabezpečujú výkon kontroly úžitkovosti v Košickom kraji v šiestich okresoch, Košice II, Košice – okolie, Michalovce, Rožňava, Sobrance a Trebišov (tab. č.1, 2). Výkon

kontroly úžitkovosti a ostatných plemenárskych činností zabezpečuje v súčasnosti 12 zamestnancov, z toho 1 ekonomicko-administratívny zamestnanec, 1 konzultant na úseku kontroly úžitkovosti oviec a kôz, 1 plemenársky zootechnik na úseku kontroly úžitkovosti ošípaných a hydiny, 8 plemenárskych zootechnikov KÚ HD pod vedením



p. Ivan Špaček – vedúci RS a vedúci konzultant KÚ HD, OV a KY.

Tabuľka č.1. : Prehľad o počte kráv podľa okresov			
Okres	Počet poľn. podnikov	Počet maštalí	Počet kráv
Košice II	1	3	592
Košice okolie	13	18	4117
Michalovce	11	16	1679
Rožňava	15	16	2088
Sobrance	2	2	390
Trebišov	8	8	1180
Spolu za RS Košice	50	63	10046

Tabuľka č.2. : Porovnanie úžitkovosti podľa okresov za rok 2005 a rok 2008			
Okres	Rok 2005	Rok 2008	Nárast
	Mlieko v kg	Mlieko v kg	
Košice II	6394	5798	-596
Košice okolie	6167	6792	625
Michalovce	4464	4884	420
Rožňava	4426	4520	94
Sobrance	5484	6001	517
Trebišov	5345	6517	1172

Okres Košice II				
Rok	Počet norm. laktácií	kg mlieka	% tuku	% bielk.
2005	473	6394	3,53	3,23
2006	484	6556	3,54	3,25
2007	395	6274	3,70	3,20
2008	378	5798	3,71	3,20

Okres Košice okolie				
Rok	Počet norm. laktácií	kg mlieka	% tuku	% bielk.
2005	3558	6167	3,78	3,22
2006	2946	6342	3,66	3,26
2007	2952	6482	3,85	3,24
2008	2874	6792	3,70	3,24

Okres Michalovce				
Rok	Počet norm. laktácií	kg mlieka	% tuku	% bielk.
2005	1206	4464	4,02	3,30
2006	1036	4599	4,12	3,32
2007	1098	4623	4,20	3,27
2008	1194	4884	4,29	3,27

Okres Rožňava				
Rok	Počet norm. laktácií	kg mlieka	% tuku	% bielk.
2005	1220	4426	3,81	3,27
2006	1356	4654	3,82	3,28
2007	1438	4453	3,81	3,24
2008	1435	4520	3,82	3,26



Kolektív pracovníkov na úseku KÚ HD: p. Papcún, p. Tomes, p. Milke, p. Špaček, p. Tóth, Ing. Duč, CSc., p. Rokyta.

Okres Sobrance				
Rok	Počet norm. laktácií	kg mlieka	% tuku	% bielk.
2005	279	5484	4,22	3,25
2006	332	5761	4,10	3,25
2007	269	6020	4,02	3,21
2008	265	6001	4,28	3,28

Okres Trebišov				
Rok	Počet norm. laktácií	kg mlieka	% tuku	% bielk.
2005	556	5345	4,01	3,34
2006	543	5607	3,96	3,34
2007	739	6139	3,98	3,27
2008	775	6517	4,07	3,28

vedúcich konzultentov KÚ HD Ing. Jána Duča, CSc. a Ivana Špačka, ktorý je zároveň vedúci strediska.

V kontrole mliekovej úžitkovosti ja zapojených 10 044 ks kráv z toho v I.A(A4) stupni 1106 ks a v I.B(AT) stupni 8 938 ks, KÚ teliat a mladého dobytká 2 924 ks, cca 8 000 rozborov na obsah močoviny, 85 000 rozborov na stanovenie počtu somatických buniek. V KÚ dojčiacich kráv je zapojených 8 756 ks kráv a teliat. Plemservis HD má v prenájme 18 poľnohospodárskych podnikov. Významnú pomoc pri vedení centrálnej evidencie hospodárskych zvierat poskytuje program Winreg, ktorý si prenajalo 69 poľnohospodárskych podnikov (HD - 49 ,Ošipané - 4, Ovce - 16).

Kontrolu úžitkovosti oviec a kôz vykonávame v 15 chovoch pri 5 282 ks oviec. Na úseku KÚ ošípaných je zapojených 368 ks prasníc v 8 chovoch.

Plemenná skladba v mliekovej kontrole úžitkovosti v regióne je postavená na báze slovenského strakatého plemena a jeho krížencov a holsteinského plemena. Štatút šľachtiteľského chovu slovenského strakatého plemena získali podniky MKM Stred s.r.o. Družstevná pri Hornáde a Rolnícke družstvo Tušická Nová Ves. Medzi najvýznamnejších chovateľov v regióne z hľadiska produkcie mlieka za normované laktácie patria:

PVOD Mokrance - 8 724 kg(H), PD Nová Bodva - 8 658 kg(H), ŠPP n.o. Zemplínska Teplica - 8 085 kg(H), Šváb František - 7 863 kg(S), MKM Stred s.r.o. Družstevná p. H - 7 760 kg(H), 6 618 kg(S), Agros s.r.o. Gemerská Panica - 7 321 kg(H), PD Péder - 7 303 kg(H), Agro-S s.r.o. Dvorianky - 7 289 kg(H), RD Voľa - 7 214 kg(R), Dona s.r.o. Veľké Revišťa - 7 042 kg(H), Agrofina Hriadky - 7 042 kg(H), Agropodnik Slamoz s.r.o. Zemplínska Teplica - 7 031 kg(H).



P. Tóth, Ing. Duč, CSc., p. Rokyta.



1. rad: Ing. Duč, CSc., p. Tóth, p. Ilenin, p. Špaček, *2. rad:* p. Rokyta, p. Papcún, p. Kusková, p. Milke, p. Tomes.

V Ý S L E D K Y K O N T R O L Y Ú Ž I T K O V O S T I P O D L I A P L E M I E N

P R V Ě L A K T Á C I E						D R U H Ě A Ď A L Š I E L A K T Á C I E						V Š E T K Y L A K T Á C I E										
7	8	9	10	11	12	13	14	15	16	17	18	19	20	21	22	23	24	25	26	27	28	29

PLEMENO Slovenské strakaté čistokrvné

1. VÝROBNÁ OBLASŤ	2412	296	4824	4.25	205	3.33	160	32/24	4904	294	5230	4.24	222	3.29	172	414	7316	294	5096	4.25	216	3.30	168
2. VÝROBNÁ OBLASŤ	1910	296	5498	4.28	235	3.37	185	30/15	3594	293	5883	4.25	250	3.36	198	416	5504	294	5750	4.26	245	3.36	193
PLEMENO CELKOM	4322	296	5122	4.26	218	3.35	171	31/24	8498	294	5506	4.25	234	3.32	183	415	12820	294	5377	4.25	229	3.33	179

PLEMENO Slovenské zošlach. do 25 % inej krvi

1. VÝROBNÁ OBLASŤ	1061	297	4869	4.06	198	3.33	162	32/27	1685	294	5354	4.10	220	3.31	177	414	2746	295	5167	4.09	211	3.32	171
2. VÝROBNÁ OBLASŤ	496	297	5509	4.21	232	3.33	184	29/21	950	294	5910	4.14	245	3.32	196	415	1446	295	5773	4.16	240	3.33	192
PLEMENO CELKOM	1557	297	5073	4.11	209	3.33	169	31/26	2635	294	5555	4.12	229	3.31	184	414	4192	295	5376	4.12	221	3.32	179

PLEMENO Slovenské zošlach. do 50 % inej krvi

1. VÝROBNÁ OBLASŤ	1891	295	4862	4.19	204	3.29	160	33/10	3515	294	5345	4.14	221	3.28	176	415	5406	294	5176	4.15	215	3.28	170
2. VÝROBNÁ OBLASŤ	936	296	5640	4.21	238	3.28	185	29/14	1695	294	6048	4.17	252	3.29	199	427	2631	294	5903	4.18	247	3.29	194
PLEMENO CELKOM	2827	295	5120	4.20	215	3.28	168	32/ 1	5210	294	5574	4.15	231	3.29	183	419	8037	294	5414	4.17	226	3.29	178

PLEMENO Pinzgauské čistokrvné

1. VÝROBNÁ OBLASŤ	261	293	3733	4.00	149	3.40	127	35/ 2	661	289	4653	4.03	188	3.35	156	400	922	290	4393	4.02	177	3.36	148
2. VÝROBNÁ OBLASŤ	8	289	3716	3.92	146	3.34	124	32/11									8	289	3716	3.92	146	3.34	124
PLEMENO CELKOM	269	293	3733	4.00	149	3.39	127	34/30	661	289	4653	4.03	188	3.35	156	400	930	290	4387	4.02	176	3.36	148

PLEMENO Pinzgauské čistokrv. do 12.5 % inej krvi

1. VÝROBNÁ OBLASŤ	116	290	3882	4.11	160	3.37	131	35/ 4	392	286	4574	4.11	188	3.31	151	400	508	287	4416	4.11	181	3.32	147
2. VÝROBNÁ OBLASŤ	2	299	4931	4.10	202	3.48	172	30/ 3	2	285	4501	4.05	183	3.17	142	329	4	292	4716	4.08	192	3.33	157
PLEMENO CELKOM	118	290	3900	4.11	160	3.37	131	35/ 2	394	286	4574	4.11	188	3.31	151	400	512	287	4418	4.11	182	3.32	147

V Ý S L E D K Y K O N T R O L Y Ú Ž I T K O V O S T I P O D I A P L E M I E N

-P R V Ě L A K T Á C I E						-DRUHÉ A ĎALŠIE LAKTÁCIE						V Š E T K Y L A K T Á C I E										
7	8	9	10	11	12	13	14	15	16	17	18	19	20	21	22	23	24	25	26	27	28	29

PLEMENO Pinzgauské zošlach. do 25 % inej krvi

1. VÝROBNÁ OBLASŤ	116	291	3779	4.04	153	3.38	128	35/21	511	287	4619	4.05	187	3.30	152	410	627	288	4464	4.05	181	3.31	148
2. VÝROBNÁ OBLASŤ	1	280	3529	3.63	128	3.12	110	35/16	3	293	3227	3.84	124	3.23	104	558	4	290	3302	3.79	125	3.20	106
PLEMENO CELKOM	117	291	3777	4.04	153	3.38	128	35/21	514	287	4611	4.05	187	3.30	152	411	631	288	4456	4.05	180	3.31	148

PLEMENO Pinzgauské zošlach. do 50 % inej krvi

1. VÝROBNÁ OBLASŤ	249	294	4394	4.17	183	3.33	146	35/ 2	1453	289	5010	4.13	207	3.28	165	413	1702	290	4920	4.14	204	3.29	162
2. VÝROBNÁ OBLASŤ	9	300	6538	3.69	242	3.33	218	28/11	14	302	6009	3.98	239	3.22	194	409	23	301	6216	3.86	240	3.27	203
PLEMENO CELKOM	258	294	4469	4.15	185	3.33	149	34/25	1467	289	5020	4.13	207	3.28	165	412	1725	290	4937	4.13	204	3.29	162

PLEMENO Holsteinské čistokrvné

1. VÝROBNÁ OBLASŤ	2007	299	7442	4.25	317	3.20	238	29/ 2	2022	297	7581	4.09	310	3.18	241	437	4029	298	7512	4.17	313	3.19	240
2. VÝROBNÁ OBLASŤ	11020	300	7890	4.01	316	3.17	250	26/21	12493	298	8494	4.03	342	3.19	271	443	23513	299	8211	4.02	330	3.18	261
PLEMENO CELKOM	13027	300	7821	4.05	317	3.18	248	27/ 2	14515	298	8367	4.04	338	3.19	267	442	27542	299	8109	4.04	328	3.18	258

PLEMENO Holsteinské plemeno do 12.5 % inej krvi

1. VÝROBNÁ OBLASŤ	1640	299	6651	4.18	278	3.21	214	30/17	2030	297	7335	4.15	305	3.22	236	425	3670	298	7029	4.17	293	3.22	226
2. VÝROBNÁ OBLASŤ	4438	300	7492	4.06	304	3.18	238	26/30	6541	298	8082	4.09	331	3.20	258	439	10979	298	7844	4.08	320	3.19	250
PLEMENO CELKOM	6078	299	7265	4.09	297	3.19	232	27/29	8571	298	7905	4.11	325	3.20	253	436	14649	298	7640	4.10	313	3.20	244

PLEMENO Holsteinské plemeno do 25 % inej krvi

1. VÝROBNÁ OBLASŤ	2738	298	6137	4.23	259	3.24	199	32/17	4475	295	6794	4.23	287	3.22	219	422	7213	296	6545	4.23	277	3.23	211
2. VÝROBNÁ OBLASŤ	3083	299	7073	4.12	292	3.20	226	27/22	6571	297	7756	4.14	321	3.21	249	440	9654	298	7538	4.13	312	3.21	242
PLEMENO CELKOM	5821	299	6633	4.17	276	3.22	214	29/30	11046	296	7366	4.17	307	3.22	237	433	16867	297	7113	4.17	297	3.22	229

V Ý S L E D K Y K O N T R O L Y Ú Ž I T K O V O S T I P O D L A P L E M I E N

- P R V Ě L A K T Á C I E						- DRUHÉ A DALŠIE LAKTÁCIE						V Š E T K Y L A K T Á C I E										
7	8	9	10	11	12	13	14	15	16	17	18	19	20	21	22	23	24	25	26	27	28	29

PLEMENO Holsteinské plemeno do 50 % inej krvi

1. VÝROBNÁ OBLASŤ	2311	297	5815	4.20	244	3.27	190	33/14	6957	293	6197	4.21	261	3.24	201	417	9268	294	6102	4.20	257	3.25	198
2. VÝROBNÁ OBLASŤ	1376	300	6679	4.18	279	3.23	215	28/24	4452	296	7016	4.15	291	3.23	226	435	5828	297	6936	4.16	289	3.23	224
PLEMENO CELKOM	3687	298	6137	4.19	257	3.25	200	31/22	11409	294	6517	4.18	273	3.24	211	424	15096	295	6424	4.19	269	3.24	208

PLEMENO Braunvieh čistokrvné

1. VÝROBNÁ OBLASŤ	16	302	5765	4.10	236	3.32	191	37/10	52	291	5422	4.09	222	3.35	182	443	68	293	5503	4.09	225	3.34	184
2. VÝROBNÁ OBLASŤ	38	293	5817	4.06	236	3.34	194	29/ 4	64	292	6771	4.13	280	3.30	223	426	102	292	6415	4.11	264	3.31	212
PLEMENO CELKOM	54	296	5802	4.07	236	3.33	193	31/17	116	291	6166	4.12	254	3.32	205	434	170	293	6051	4.10	248	3.32	201

PLEMENO Braunvieh zošľach. do 12.5 % inej krvi

1. VÝROBNÁ OBLASŤ	3	305	3937	4.28	169	3.51	138	34/ 3	1	290	4733	4.46	211	3.15	149	513	4	301	4136	4.33	179	3.41	141
PLEMENO CELKOM	3	305	3937	4.28	169	3.51	138	34/ 3	1	290	4733	4.46	211	3.15	149	513	4	301	4136	4.33	179	3.41	141

PLEMENO Braunvieh zošľach. do 50 % inej krvi

1. VÝROBNÁ OBLASŤ	25	292	4875	3.90	190	3.13	153	30/ 3	49	295	5594	4.01	224	3.23	181	417	74	294	5351	3.97	213	3.20	171
2. VÝROBNÁ OBLASŤ	9	282	6027	4.20	253	3.46	209	27/ 4	1	262	4275	4.63	198	3.25	139	401	10	280	5852	4.23	247	3.45	202
PLEMENO CELKOM	34	289	5180	3.99	207	3.23	167	29/10	50	294	5568	4.02	224	3.23	180	417	84	292	5411	4.01	217	3.23	175

PLEMENO Kríž. mliekové čierne 50 % - 74.9 % krvi

1. VÝROBNÁ OBLASŤ									5	283	5236	3.95	207	3.20	168	456	5	283	5236	3.95	207	3.20	168
PLEMENO CELKOM									5	283	5236	3.95	207	3.20	168	456	5	283	5236	3.95	207	3.20	168

V Ý S L E D K Y K O N T R O L Y Ú Ž I T K O V O S T I P O D L A P L E M I E N

P R V Ě L A K T Á C I E						D R U H Ě A Ď A L Š I E L A K T Á C I E						V Š E T K Y L A K T Á C I E										
7	8	9	10	11	12	13	14	15	16	17	18	19	20	21	22	23	24	25	26	27	28	29

PLEMENO Kríž. mliekové čierne 75% -87.49% krvi																								
1. VÝROBNÁ OBLASŤ	1	305	6220	3.50	218	3.60	224	40/ 5	3	282	7573	4.19	317	3.18	241	505	4	288	7235	4.04	292	3.27	237	
2. VÝROBNÁ OBLASŤ									1	289	4911	5.11	251	3.69	181	352	1	289	4911	5.11	251	3.69	181	
PLEMENO CELKOM	1	305	6220	3.50	218	3.60	224	40/ 5	4	283	6908	4.35	301	3.27	226	467	5	288	6770	4.19	284	3.33	226	

PLEMENO Kríž. mliekové čierne 87.5%- 93.74% krvi																							
2. VÝROBNÁ OBLASŤ									3	305	7355	5.09	374	3.83	282	480	3	305	7355	5.09	374	3.83	282
PLEMENO CELKOM									3	305	7355	5.09	374	3.83	282	480	3	305	7355	5.09	374	3.83	282

PLEMENO Kríž. mliekové čierne 93.75%- 100% krvi																							
2. VÝROBNÁ OBLASŤ									1	305	4531	5.21	236	4.15	188	617	1	305	4531	5.21	236	4.15	188
PLEMENO CELKOM									1	305	4531	5.21	236	4.15	188	617	1	305	4531	5.21	236	4.15	188

PLEMENO Kríž.mliekové červené 50% - 74.9% krvi																							
1. VÝROBNÁ OBLASŤ	9	294	3881	3.67	143	3.31	129	31/ 3	34	293	5399	4.06	219	3.34	181	395	43	293	5081	4.00	203	3.34	170
2. VÝROBNÁ OBLASŤ									5	293	5007	3.69	185	3.24	162	383	5	293	5007	3.69	185	3.24	162
PLEMENO CELKOM	9	294	3881	3.67	143	3.31	129	31/ 3	39	293	5348	4.01	215	3.33	178	394	48	293	5073	3.96	201	3.33	169

PLEMENO Kríž.mliekové červené 75% -87.49% krvi																							
1. VÝROBNÁ OBLASŤ	3	305	4606	3.90	180	3.40	157	33/20	1	305	8689	3.66	318	3.52	306	413	4	305	5627	3.81	214	3.45	194
PLEMENO CELKOM	3	305	4606	3.90	180	3.40	157	33/20	1	305	8689	3.66	318	3.52	306	413	4	305	5627	3.81	214	3.45	194

PLEMENO Kríž.mliekové červené 93.75%-100% krvi																							
2. VÝROBNÁ OBLASŤ									2	305	7049	4.97	350	3.79	267	408	2	305	7049	4.97	350	3.79	267
PLEMENO CELKOM									2	305	7049	4.97	350	3.79	267	408	2	305	7049	4.97	350	3.79	267

PLEMENO Ostatné plemená a ich krížence																							
1. VÝROBNÁ OBLASŤ	996	296	5108	4.19	214	3.25	166	34/26	3273	291	5072	4.17	211	3.25	165	420	4269	292	5081	4.17	212	3.25	165
2. VÝROBNÁ OBLASŤ	519	298	6482	4.12	267	3.22	209	30/16	1441	294	6023	4.23	255	3.24	195	440	1960	295	6144	4.20	258	3.24	199
PLEMENO CELKOM	1515	297	5579	4.16	232	3.24	181	33/12	4714	292	5363	4.19	225	3.25	174	426	6229	293	5415	4.18	226	3.25	176

V Ý S L E D K Y K O N T R O L Y Ú Ž I T K O V O S T I P O D L I A P L E M I E N - S P O L U Z A P L E M E N O

P L E M E N O	- P R V É L A K T Á C I E							- D R U H É A Ď A L Š I E L A K T Á C I E							V Š E T K Y L A K T Á C I E									
	7	8	9	10	11	12	13	14	15	16	17	18	19	20	21	22	23	24	25	26	27	28	29	
Slovenské strakaté	8706	296	5113	4.22	216	3.32	170	31/27	16343	294	5536	4.19	232	3.31	183	416	25049	294	5389	4.20	226	3.31	179	Priem. ukončená lakt.: 2.81
Pinzgauské	762	293	4015	4.08	164	3.36	135	35/ 2	3036	288	4813	4.09	197	3.30	159	408	3798	289	4653	4.09	190	3.31	154	Priem. ukončená lakt.: 3.57
Holsteinské	28613	299	7244	4.09	297	3.20	231	28/14	45541	296	7574	4.11	312	3.21	243	434	74154	298	7447	4.11	306	3.20	239	Priem. ukončená lakt.: 2.39
Braunvieh	91	294	5508	4.05	223	3.30	182	30/25	167	292	5978	4.09	245	3.29	197	429	258	293	5813	4.08	237	3.29	192	Priem. ukončená lakt.: 2.48
Kříž. mliekové čierne	1	305	6220	3.50	218	3.60	224	40/ 5	13	290	6185	4.47	276	3.45	213	477	14	291	6188	4.40	272	3.46	214	Priem. ukončená lakt.: 3.75
Kříž. mliekové červené	12	297	4062	3.74	152	3.34	136	31/22	42	294	5509	4.06	224	3.37	185	395	54	294	5187	4.00	208	3.36	174	Priem. ukončená lakt.: 3.83
Ostatné plemená	1515	297	5579	4.16	232	3.24	181	33/12	4714	292	5363	4.19	225	3.25	174	426	6229	293	5415	4.18	226	3.25	176	Priem. ukončená lakt.: 3.34

VÝSLEDKY KŮ KRÁV NA I. LAKTÁCII PODĽA OKRESOV

OKRES	POČET	POČET	LAKT.	MLIEKO	TUK	BIELKOVINA		VEK	
	MAŠTALÍ	KRÁV	DNI	KG	%	KG	%	KG	PRI OTELENÍ
BRATISLAVA II	1	73	298	8078	4.16	336	3.13	253	29/28
BRATISLAVA III	1	73	294	7930	4.55	361	3.10	246	29/26
BRATISLAVA IV	1	55	300	6984	4.34	303	3.23	226	26/17
MALACKY	7	1044	299	8370	3.85	322	3.16	265	26/ 6
PEZINOK	4	310	302	8318	4.41	367	3.11	259	25/26
SENEC	6	525	300	8218	4.43	364	3.18	261	25/24
DUNAJSKÁ STREDA	35	2481	300	7426	3.88	288	3.17	235	27/10
GALANTA	15	896	300	7128	3.99	284	3.23	230	27/15
HLOHOVEC	9	789	300	7794	3.91	305	3.22	251	26/22
PIEŠŤANY	13	675	300	7450	4.15	309	3.18	237	27/17
SENICA	10	634	299	6777	4.10	278	3.23	219	29/ 3
SKALICA	5	262	298	7778	3.90	303	3.19	248	26/ 5
TRNAVA	26	2049	298	8110	4.42	358	3.16	257	26/20
BÁNOVCE NAD BEBRAVOU	11	1254	298	7629	4.47	341	3.25	248	27/ 3
ILAVA	6	340	303	6598	3.80	251	3.22	212	29/12
MYJAVA	1	69	297	7647	4.55	348	3.00	230	24/27
NOVÉ MESTO NAD VÁHOM	10	556	301	7011	4.05	284	3.23	226	28/14
PARTIZÁNSKE	7	732	299	8213	3.87	318	3.15	259	25/22
POVAŽSKÁ BYSTRICA	2	57	301	6477	3.85	249	3.33	216	30/12
PRIEVIDZA	16	818	297	5641	4.24	239	3.22	182	32/ 2
PÚCHOV	5	225	303	6615	3.54	234	3.30	218	31/ 9
TRENČÍN	19	1043	297	6529	4.48	293	3.26	213	26/12
KOMÁRNO	19	1531	300	7340	3.97	291	3.17	232	27/ 3
LEVICE	24	1132	299	6439	4.50	290	3.29	212	28/29
NITRA	16	756	300	7788	3.75	292	3.19	249	26/14
NOVÉ ZÁMKY	21	1591	299	7981	3.93	313	3.17	253	26/ 9
ŠALA	7	719	298	7499	3.96	297	3.20	240	26/22
TOPOLČANY	17	1274	300	7063	4.06	287	3.22	227	26/25
ZLATÉ MORAVCE	5	433	301	7139	3.85	275	3.31	236	27/23
BYTČA	4	110	304	6430	3.68	237	3.29	212	29/ 8
ČADCA	3	96	297	3742	3.38	127	3.14	118	34/24
DOLNÝ KUBÍN	10	447	294	5112	4.36	223	3.29	168	37/15
KYSUCKÉ NOVÉ MESTO	2	55	283	2364	3.71	88	3.12	74	38/ 9
LIPTOVSKÝ MIKULÁŠ	23	1374	295	5467	4.50	246	3.25	177	33/11
MARTIN	11	901	298	6563	3.90	256	3.33	218	31/22
NÁMESTOVO	11	631	297	5284	4.52	239	3.33	176	35/21
RUŽOMBEROK	9	375	293	5449	4.14	225	3.31	181	33/24
TURČIANSKE TEPLICE	5	369	293	5286	4.03	213	3.38	179	36/12
TVRDOŠÍN	9	550	295	5491	4.32	237	3.38	185	35/ 4
ŽILINA	6	227	303	5514	3.64	201	3.28	181	33/24
BANSKÁ BYSTRICA	19	667	299	5987	3.94	236	3.23	194	33/ 0
BANSKÁ ŠTIAVNICA	2	7	286	2226	3.90	87	3.00	67	40/16
BREZNO	12	488	296	4805	4.32	208	3.21	154	36/26
DETVA	4	361	298	7190	3.93	283	3.30	237	31/27
KRUPINA	13	599	297	5367	4.39	236	3.32	178	30/19
LUČENEC	5	163	301	6141	4.29	264	3.28	201	29/11
POLTÁR	2	78	296	4792	4.43	213	3.27	157	33/16
RIMAVSKÁ SOBOTA	16	721	299	6808	4.35	296	3.18	217	30/13
VEĽKÝ KRŤÍŠ	18	621	299	5396	4.54	245	3.27	177	31/18
ZVOLEN	10	762	299	6927	4.08	282	3.19	221	30/ 9
ŽARNOVICA	4	46	300	4967	3.78	188	3.11	155	30/ 4
ŽIAR NAD HRONOM	3	140	296	6238	5.14	321	3.25	203	33/24
BARDEJOV	21	807	299	5731	3.95	226	3.22	185	31/ 3
HUMENNÉ	16	312	294	3936	4.49	177	3.23	127	36/ 9
KEŽMAROK	10	233	293	5262	4.48	236	3.12	164	31/ 5

VÝSLEDKY KŮ KRÁV NA I. LAKTÁCII PODĽA OKRESOV

OKRES	POČET MAŠTALÍ	POČET KRÁV	LAKT. DNI	MLIEKO KG	TUK %		BIELKOVINA %	KG	PRI	VEK OTELENÍ
LEVOČA	6	257	295	5427	4.45	242	3.20	174		33/20
MEDZILABORCE	3	55	290	3577	3.80	136	3.25	116		32/17
POPRAD	13	572	293	5191	3.92	203	3.15	164		30/ 1
PREŠOV	22	602	300	5617	4.36	245	3.30	186		31/30
SABINOV	6	275	303	6172	4.43	273	3.25	201		27/22
SNINA	15	383	297	4140	4.33	179	3.27	135		30/27
STARÁ LUBOVŇA	8	472	298	4541	4.58	208	3.34	152		36/29
STROPKOV	8	349	298	5474	3.71	203	3.31	181		29/23
VRANOV NAD TOPLOU	17	517	297	5636	4.08	230	3.31	186		30/28
GELNICA	1	28	297	3530	4.72	167	3.30	117		29/23
KOŠICE II	3	147	301	6223	3.58	223	3.12	194		29/16
KOŠICE OKOLIE	19	1147	299	6667	3.66	244	3.23	215		29/22
MICHALOVCE	15	413	294	4330	4.38	189	3.24	140		32/20
ROŽŇAVA	16	398	296	4309	3.84	165	3.27	141		34/ 5
SOBRANCE	2	78	300	5595	4.22	236	3.20	179		31/23
SPIŠSKÁ NOVÁ VES	4	192	298	5980	4.20	251	3.27	196		28/19
TREBIŠOV	9	279	297	6804	4.00	272	3.28	223		31/ 2
SLOVENSKO	734	39700	298	6646	4.12	274	3.22	214		29/15

**ZOZNAM SKUPÍN PLEMIEŇ V MAŠTALIACH S NAJLEPŠOU ÚŽITKOVOSŤOU KRÁV NA I. LAKTÁCII BEZ ROZDIELU PLEMIEŇ,
PORADIE PODĽA KG BIELKOVÍN (MIN. 10 UKONČENÝCH LAKTÁCIÍ)**

POR.	OKRES	PODNIK	MAŠTAL	CHARAKTER USTAJNENIA	PREVAŽ PLEM	POČET N.LAK	LAKT. DNI	MLIEKO KG	TUK %	BIELKOVINA KG	VEK PRI OTELENÍ		
1	RIMAVSKÁ SOBOTA	Agroban, s.r.o.	BÁTKA	VOĽNÁ	H	147	302	10009	4.10	410	3.22	323	26/28
2	KOMÁRNO	AGROCOOP, a. s. Imeľ	IMEĽ	VOĽNÁ	H R	147	301	10285	3.51	361	3.13	322	25/23
3	DUNAJSKÁ STREDA	Dan-Slovakia Agrar a.s.	NOVÝ DVOR	VOĽNÁ	H	370	303	9798	3.79	371	3.12	306	24/17
4	NOVÉ ZÁMKY	AGROCONTRACT a.s.	MIKULÁŠ - DOJÁREŇ	VOĽNÁ	H	180	300	9869	3.61	357	3.10	306	25/ 5
5	BÁNOVCE NAD BEBRAVOU	PD Podlužany	PODLUŽANY	VOĽNÁ	H	210	300	9399	5.08	478	3.23	304	27/ 9
6	TRNAVA	PD v Dolnej Krupej	DOLNÁ KRUPÁ	VOĽNÁ	R H	86	304	9312	4.01	374	3.25	303	28/11
7	BÁNOVCE NAD BEBRAVOU	PD Prusy	PRUSY	VOĽNÁ	H	151	298	9319	5.08	473	3.25	303	27/24
8	NITRA	PD DEVIO Nové Sady	ŠURIANKY	VOĽNÁ	H	92	302	9104	3.79	345	3.27	298	27/ 6
9	MALACKY	FirstFarms Agra M, s.r.o.	PLAVECKÝ ŠTVRTOK	VOĽNÁ	H	298	300	9381	3.91	366	3.14	295	26/ 5
10	PARTIZÁNSKE	PD Chynorany	KRUŠOVCE	VOĽNÁ	H	110	299	9404	4.36	410	3.13	294	24/20
11	NOVÉ ZÁMKY	Dvory nad Žitavou	FARMA VKK	VOĽNÁ	H	78	302	8446	3.99	337	3.43	289	28/20
12	MALACKY	FirstFarms Mást Stup.a.s.	MÁST	VOĽNÁ	H R	197	299	8951	3.91	350	3.22	288	25/27
13	HLOHOVEC	FOOD FARM s.r.o.	DOLNÉ TRHOVIŠTE	VOĽNÁ	H	179	303	9338	3.26	305	3.09	288	24/27
14	NOVÉ ZÁMKY	Agrocontract mlieč. farma	JASOVÁ	VOĽNÁ	H	224	300	9434	3.64	343	3.05	288	25/26
15	NITRA	PD DEVIO Nové Sady	ČAB	VOĽNÁ	H	141	300	8833	3.75	331	3.25	287	26/19
16	TRNAVA	RDP Dolné Dubové	DOLNÉ DUBOVÉ	VOĽNÁ	R H	59	293	9134	3.73	341	3.13	286	25/27
17	TRNAVA	Farma Majcichov	VLČKOVCE	VOĽNÁ	H	326	299	9039	4.72	426	3.16	286	26/22
18	ZLATÉ MORAVCE	Národný žrebčín, š.p.	ŽIKAVA	VOĽNÁ	H	30	305	8798	3.37	296	3.23	284	26/18
19	GALANTA	Agricola s.r.o. Šoporňa	ŠOPORŇA	VOĽNÁ	H R	105	301	8730	3.79	331	3.23	282	27/ 9
20	SENEC	PD Chorvátsky Grob	BERNOLÁKOVO	VOĽNÁ	H	61	304	8682	3.84	333	3.24	281	24/10
21	TOPOLČANY	PPD Prašice	VELUŠOVCE	VOĽNÁ	H	49	303	8852	4.11	364	3.17	281	25/16
22	BANSKÁ BYSTRICA	Ing. Eva Roštárová SHR	BRUSNO	VÁZ-BEZ	H RMB	19	305	8765	3.70	325	3.20	281	30/12
23	TREBIŠOV	ŠPP, n.o.	ZEMPLÍNSKA TEPLICA	VOĽNÁ	X H	37	299	8541	3.84	328	3.29	281	36/ 6
24	PEZINOK	PD v Šenkviaciach	ŠENKVICE	VOĽNÁ	H	90	303	9050	4.92	445	3.08	279	25/11
25	SENICA	RD S. Jurkoviča Sobotište	SOBOTIŠTE	VOĽNÁ	H	106	298	8580	3.92	336	3.25	279	28/27
26	RIMAVSKÁ SOBOTA	Roľnícka spoločnosť a.s.	ROĽNÍCKA SPOLOČNOSŤ	VOĽNÁ	H X	141	304	8968	4.71	422	3.11	279	29/ 8
27	BÁNOVCE NAD BEBRAVOU	MVL AGRO sro M. Chlievany	VEĽKÉ HOSTE	VÁZ-BEZ	H	183	300	8493	3.60	306	3.27	278	24/15
28	PIEŠŤANY	PVOD Kočín	ŠTERUSY	VOĽNÁ	R	97	303	8638	3.79	327	3.20	277	26/26
29	SENEC	PD Úsvit Dunajská Lužná	JÁNOŠÍKOVÁ	VOĽNÁ	H	78	303	8840	4.43	392	3.09	273	24/24
30	TRNAVA	SEMAT a.s. Trnava	VEĽKÝ DVOR	VOĽNÁ	R	125	299	8761	5.10	447	3.12	273	26/ 4
31	PIEŠŤANY	PD Vrbové	VRBOVÉ	VOĽNÁ	S H	49	302	8163	3.90	318	3.34	272	28/ 1
32	TRNAVA	Školský majetok Trnava	TRNAVA	VOĽNÁ	H	49	300	8898	3.94	351	3.04	270	25/ 9
33	PEZINOK	PD Budmerice	BUDMERICE	VOĽNÁ	H R	85	301	8358	4.19	350	3.22	269	23/20
34	DUNAJSKÁ STREDA	ŠKH Búšlak, s.r.o.	DUNAJSKÝ KLÁTOV	VOĽNÁ	H	147	296	8580	3.50	300	3.11	267	28/22
35	HLOHOVEC	PD Siladice	SILADICE	VOĽNÁ	H	74	303	8418	4.59	386	3.17	267	26/ 9
36	SKALICA	ROD Skalica, a.s.	KÁTOV	VOĽNÁ	H	27	297	8382	3.47	291	3.18	267	26/19
37	TRNAVA	PD Zavar	DOLNÉ LOVČICE	VOĽNÁ	H	113	302	8837	3.86	341	3.02	267	25/30
38	LEVICE	PD Žemberovce	SELEC	VOĽNÁ	R S	106	302	8178	4.00	327	3.26	267	27/13
39	DUNAJSKÁ STREDA	PD Lúč na Ostrove	LÚČ NA OSTROVE	VOĽNÁ	H	137	302	8553	3.67	314	3.12	266	27/15
40	DUNAJSKÁ STREDA	Istra M. Dvorníky, s.r.o.	MALÉ DVORNÍKY	VOĽNÁ	H	56	304	8613	3.55	306	3.09	266	27/15
41	GALANTA	POD Abrahám	HOSTE	VOĽNÁ	H	99	304	8457	4.21	356	3.14	266	25/ 8
42	BÁNOVCE NAD BEBRAVOU	PD Slatina nad Bebravou	SLATINA N. BEBRAVOU	VOĽNÁ	H	111	299	8003	5.24	419	3.33	266	25/11
43	LEVICE	PD Kalná nad Hronom	TEKOVSKÝ HRÁDOK	VOĽNÁ	R H	113	302	7633	4.79	365	3.49	266	27/26
44	MARTIN	PD Belá - Dulice	BELÁ	VOĽNÁ	HMB X	138	299	8087	3.88	314	3.29	266	28/ 3
45	TRNAVA	Farma Majcichov	MAJCICHOV	VOĽNÁ	H	237	298	8326	4.63	386	3.18	265	27/21
46	TVRDOŠÍN	PD Trsteník	TRSTENÁ FARMA 2	VOĽNÁ	R H P	27	303	7726	4.01	310	3.43	265	36/13
47	SENEC	RDP Most pri Bratislave	MOST PRI BRATISLAVE	VOĽNÁ	H	137	298	8566	5.24	449	3.09	264	25/ 3
48	DUNAJSKÁ STREDA	MEDZIČILIZIE, a. s.	MEDVEĎOV	VÁZ-BEZ	H	61	304	8445	4.80	406	3.13	264	27/15
49	TRNAVA	PD Horné Dubové-Naháč	NAHÁČ	VOĽNÁ	H	56	302	8395	3.69	309	3.14	264	25/22
50	PÚCHOV	AGROTIP s.r.o. Beluša	RAŠOV	VÁZ-DOJ	H X R	33	304	8463	3.63	307	3.12	264	34/17

**ZOZNAM SKUPÍN PLEMIEN V MAŠTALIACH S NAJLEPŠOU ÚŽITKOVOSŤOU KRÁV NA I. LAKTÁCII BEZ ROZDIELU PLEMIEN,
PORADIE PODĽA KG BIELKOVÍN (MIN. 10 UKONČENÝCH LAKTÁCIÍ)**

POR.	OKRES	PODNIK	MAŠTAL	CHARAKTER USTAJNENIA	PREVAŽ PLEM	POČET N.LAK	LAKT. DNI	MLIEKO KG	TUK %	BIELKOVINA %	VEK PRI OTELENÍ		
51	NITRA	PD DEVIO Nové Sady	HRUBOŇOVO	VÄZ-BEZ	H	15	301	8033	4.06	326	3.28	264	25/20
52	ŠALA	PD Močenok	MOČENOK	VOLNÁ	H	160	298	8161	4.11	335	3.24	264	26/ 3
53	ZVOLEN	PD Očová	OČOVÁ	VOLNÁ	H	145	298	8422	4.06	342	3.13	264	28/ 3
54	KOŠICE OKOLIE	PD Nová Bodva	TURNIANSKA NOVÁ VES	VOLNÁ	H	218	296	8237	3.55	292	3.21	264	27/ 2
55	DUNAJSKÁ STREDA	PD Holice na Ostrove	HOLICE	VOLNÁ	H	73	300	8233	4.01	330	3.19	263	28/ 3
56	ILAVA	PD "VRŠATEC"	BOHUNICE	VOLNÁ	R	104	303	8060	3.71	299	3.27	263	27/ 8
57	PARTIZÁNSKE	AGRO Diskomp s.r.o.	SKAČANY	VOLNÁ	R H S	72	299	8310	3.49	290	3.16	263	29/13
58	NITRA	PD Ivanka pri Nitre	IVÁNKA PRI NITRE	VOLNÁ	H	44	302	8370	3.76	315	3.15	263	27/ 7
59	ZLATÉ MORAVCE	PPD "Inovec" Volkovce	VOLKOVCE	VOLNÁ	R S	91	303	8160	3.93	321	3.23	263	26/26
60	ŠALA	ZOODIVÍZIA Selice	VKK SELICE-JUH	VOLNÁ	H	145	296	8184	3.36	275	3.20	262	25/11
61	SENEC	FirstFarms Agra M, s.r.o.	PRUCKÉ	VOLNÁ	H	148	300	8033	3.99	320	3.25	261	27/ 8
62	DUNAJSKÁ STREDA	Dan-Slovakia Agrar a.s.	DOLNÝ BAR	VOLNÁ	H	50	300	7975	4.03	322	3.27	261	24/29
63	TRNAVA	RUPOS s.r.o. Ružindol	RUŽINDOL	VOLNÁ	H R	68	302	7905	3.76	297	3.30	261	27/17
64	PARTIZÁNSKE	PD Chynorany	CHYNORANY	VOLNÁ	H	168	297	8226	3.72	306	3.17	261	26/ 6
65	PÚCHOV	AGROTIP s.r.o. Beluša	BELUŠA	VÄZ-BEZ	H R	26	303	8022	3.75	301	3.25	261	34/ 1
66	NITRA	PD Mojmirovce	POLNÝ KESOV	VOLNÁ	H	86	302	8122	3.96	322	3.22	261	24/28
67	DETVA	AGROSEV, s.r.o. Detva	DETVA	VOLNÁ	S R H	142	300	7867	4.00	315	3.32	261	31/14
68	KOŠICE OKOLIE	PVOD Mokrance	MOKRANCE	VOLNÁ	H	42	300	7917	3.35	265	3.30	261	27/ 9
69	PARTIZÁNSKE	PDP Velké Uherce	VKK VELKÉ UHERCE	VOLNÁ	H R	133	301	8046	3.96	318	3.23	260	25/ 2
70	KOMÁRNO	PD Búč	BÚČ	VOLNÁ	H	90	302	8208	3.81	313	3.16	260	26/16
71	TRNAVA	PD Buková	BUKOVÁ	VOLNÁ	R	40	294	8285	4.40	364	3.13	259	28/29
72	TRNAVA	PD Voderady-Slov.Nová Ves	VODERADY	VOLNÁ	R H	38	298	7910	4.05	320	3.28	259	29/19
73	ŽILINA	TURIEC-AGRO s.r.o.	BABKOV	VÄZ-BEZ	H R	36	305	7798	3.78	294	3.32	259	35/14
74	KOMÁRNO	Balsed s.r.o. Balvany	ČERGOV	VÄZ-BEZ	H	54	304	8396	3.43	288	3.07	258	27/ 2
75	NOVÉ MESTO NAD VÁHOM	PD Čachtice	ČACHTICE	VÄZ-BEZ	R H	79	300	8074	4.12	333	3.19	257	25/10
76	KOMÁRNO	MEGART, a.s. Zem. Olča	VKK	VOLNÁ	H R	93	301	8319	4.59	382	3.09	257	25/20
77	NITRA	Polnofarma Zbehy	ZBEHY	VOLNÁ	H	79	302	8061	3.73	300	3.19	257	25/ 3
78	NOVÉ ZÁMKY	Polnohospodár,a.s.N.Zámky	NOVÉ ZÁMKY - BEŠEŇOV	VOLNÁ	H	90	298	7726	4.04	312	3.32	257	27/18
79	TOPOĽČANY	PPD Prašice	PRAŠICE	VÄZ-BEZ	S H	68	301	8027	3.75	301	3.18	255	26/ 2
80	HLOHOVEC	Agrovia, a.s.	HORNÉ TRHOVIŠTE	VOLNÁ	H	101	301	8039	3.92	315	3.17	254	26/ 8
81	PARTIZÁNSKE	AGRO-COOP Klátova N. Ves	JANOVA VES	VOLNÁ	H	49	301	8303	3.62	300	3.06	254	27/22
82	NOVÉ ZÁMKY	PD Strekov	STREKOV	VÄZ-BEZ	H	86	294	8179	3.73	305	3.10	254	24/21
83	NOVÉ ZÁMKY	Polnohospodár,a.s.N.Zámky	BÁNOV	VÄZ-BEZ	H	108	302	7656	4.14	317	3.31	254	26/21
84	BRATISLAVA II	PD Podunajské Biskupice	PODUNAJSKÉ BISKUPICE	VOLNÁ	H	73	298	8078	4.16	336	3.13	253	29/28
85	GALANTA	FYZOKOL s.r.o.Čierny Brod	ČIERNY BROD Č. 450	VOLNÁ	H	67	303	8232	3.71	305	3.07	253	25/25
86	KOMÁRNO	AGRORENT, a.s. Nesvady	NESVADY	VÄZ-DOJ	H	93	304	8268	3.56	294	3.06	253	25/22
87	LEVICE	PD Velké Ludince	VELKÉ LUDINCE	VOLNÁ	R S H	116	301	7817	3.62	283	3.23	253	27/24
88	TOPOĽČANY	PD Velké Ripňany	VKK VELKÉ RIPŇANY	VÄZ-BEZ	R	123	299	7692	4.01	308	3.29	253	26/28
89	TRNAVA	SEMAT a.s. Trnava	KOČIŠSKÉ	VOLNÁ	R	183	298	7936	4.48	355	3.18	252	25/24
90	BANSKÁ BYSTRICA	Barančia, s.r.o.	SELCE	VOLNÁ	H R S	27	302	7734	3.71	287	3.26	252	29/14
91	PIEŠŤANY	PD Pokrok Ostrov	VELKÉ ORVIŠTE	VOLNÁ	R	73	299	8056	3.71	299	3.11	251	27/18
92	PARTIZÁNSKE	AGRO-COOP Klátova N. Ves	BOŠANY	VOLNÁ	H X	74	297	8095	3.77	305	3.10	251	23/19
93	LEVICE	AGROMARKT Nýrovce s.r.o.	NÝROVCE	VOLNÁ	R S	48	299	7828	4.90	384	3.20	251	28/ 0
94	DUNAJSKÁ STREDA	MEDZIČILIZIE, a. s.	ŇARAD	VOLNÁ	H	99	304	7991	3.38	270	3.13	250	25/12
95	SKALICA	ROD Skalica, a.s.	SKALICA	VOLNÁ	H	128	299	7758	3.89	302	3.22	250	26/24
96	MALACKY	JAKOS Kostolište, a. s.	KOSTOLIŠTE	VOLNÁ	H	37	302	8005	4.00	320	3.11	249	23/26
97	PEZINOK	VaPD Modra	MODRA	VOLNÁ	H	51	303	8013	3.91	314	3.11	249	26/10
98	PIEŠŤANY	PD Nižná	NIŽNÁ	VOLNÁ	H R	58	301	8221	4.85	399	3.03	249	26/22
99	TRNAVA	RD v Cíferi	CÍFER	VOLNÁ	H	130	299	7901	4.64	367	3.15	249	24/20
100	NOVÉ ZÁMKY	AT Dunaj s.r.o.	RÚBAŇ	VÄZ-BEZ	H	80	300	8144	3.75	306	3.06	249	25/15

ZOZNAM MAŠTALÍ S NAJLEPŠOU ÚŽITKOVOSŤOU KRÁV PLEMENO SLOVENSKE STRAKATÉ, PORADIE PODĽA KG BIELKOVÍN

POR.	OKRES	PODNIK	MAŠTAL	CHARAKTER USTAJNENIA	PREVAŽ PLEM	POČET N.LAK	LAKT. DNI	MLIEKO KG	TUK %	BIELKOVINA %	MEDZ KG	VEK PRI 1.OT			
1	PREŠOV	F.Kijovský,AGROF. Medzany	MEDZANY	011	VĀZ-BEZ	S	71	300	7654	3.97	304	3.29	252	377	29/10
2	STROPKOV	EKOPRODUKT Brusnica s.r.o	BRUSNICA	022	VOLNĀ	S	83	296	7232	5.00	362	3.35	242	386	28/15
3	VELKÝ KRTÍŠ	I.DRUŽSTEVNĀ a.s. Dač.Lom	SUCHAN	021	VĀZ-BEZ	S	169	300	6810	5.18	352	3.42	233	412	32/14
4	HLOHOVEC	PD Dolné Otrokovce	LAPOŠ	011	VOLNĀ	S	158	297	6751	4.25	287	3.44	232	408	27/25
5	GALANTA	ELVĪRA s.r.o.	DOLNÉ SALIBY	011	VOLNĀ	S	271	296	6685	3.84	256	3.46	231	392	30/30
6	VELKÝ KRTÍŠ	Agrodr. Príbelce	DOLNÉ PRÍBELCE	022	VOLNĀ	S	197	299	6736	4.24	285	3.35	226	410	29/ 9
7	GALANTA	RaVOD PATA	PUSTÉ SADY	052	VOLNĀ	S	196	298	6335	4.69	297	3.52	223	439	29/27
8	KOŠICE OKOLIE	MKM-Stred s.r.o.	MALĀ VIESKA	021	VOLNĀ	S	158	294	6618	3.79	251	3.34	221	407	30/ 4
9	BĀNOVCE NAD BEBRAVOU	PD Pravotice	OSTRATICE	051	VOLNĀ	S	290	297	6353	3.87	246	3.40	216	424	27/28
10	TOPOLČANY	PD Šalgovce	ŠALGOVCE	011	VĀZ-BEZ	S	144	298	6492	4.38	284	3.29	214	420	28/24
11	PŪCHOV	PD Mestečko	DOHNĀNY-ROHĀČOVĀ	012	VOLNĀ	S	143	299	6513	3.56	232	3.26	212	405	30/ 6
12	STROPKOV	PD ONDAVA Stropkov	BLEDNICA	012	VĀZ-BEZ	S	324	300	6260	3.46	216	3.33	209	423	27/23
13	LEVICE	PD BĀtovce	DRŤENICE - PEREŠ	071	VĀZ-BEZ	S	244	301	6163	4.34	267	3.37	208	429	31/18
14	VELKÝ KRTÍŠ	I.DRUŽSTEVNĀ a.s. Dač.Lom	DAČOV LOM	011	VOLNĀ	S	157	294	6143	4.60	283	3.38	208	399	31/20
15	MICHALOVCE	RD Tušická Nová Ves	TUŠICE	031	VĀZ-BEZ	S	95	289	6130	3.89	238	3.39	208	405	34/18
16	TRNAVA	PD Košolná - Dlhá	KOŠOLNĀ-DLHĀ	012	VOLNĀ	S	115	288	6345	4.84	307	3.24	206	403	30/ 1
17	LEVICE	PD BĀtovce	BĀTOVCE	011	VĀZ-BEZ	S	245	295	6187	4.39	272	3.33	206	427	30/23
18	TRENČÍN	PD Trenčianska Turná	TRENČIANSKA TURNĀ	021	VĀZ-BEZ	S	140	295	6116	4.06	249	3.35	205	407	28/14
19	VRANOV NAD TOPLOU	AGRODRUŽSTVO Bystré	ČIERNE	031	VOLNĀ	S	130	293	5954	4.01	239	3.41	203	390	30/26
20	PREŠOV	PD SEKČOV Tulčák	TULČĀK	011	VĀZ-BEZ	S	280	297	6014	4.97	299	3.34	201	407	34/14
21	LEVICE	PD KLAS Čata	ČATA	011	VĀZ-BEZ	S	70	294	6049	4.66	282	3.31	200	401	28/15
22	PREŠOV	KARPATOVKA s.r.o	CHMIĀNANY	011	VOLNĀ	S	123	295	5836	5.04	294	3.39	198	475	33/23
23	PRIEVIDZA	POĽNOVTĀČNIK a.s.	LEHOTA POD VTĀČNIKOM	061	VOLNĀ	S	447	290	5865	3.96	232	3.35	197	418	31/30
24	PREŠOV	PD Kapušany pri Prešove	CHMEĽOV	041	VĀZ-BEZ	S	115	296	5909	4.83	285	3.33	197	392	32/24
25	SNINA	AGRIFOP, a.s. Stakčín	SNINA	041	VOLNĀ	S	243	296	6015	4.17	251	3.25	195	405	27/18
26	VRANOV NAD TOPLOU	AGRODRUŽSTVO V SOLI	RUDLOV	021	VĀZ-BEZ	S	44	290	5533	4.08	226	3.44	190	489	28/ 7
27	KRUPINA	RD Cerovan, družstvo	CEROVO	011	VĀZ-BEZ	S	71	294	5542	4.62	256	3.34	185	428	31/13
28	ŠĀLA	Roľnícke družstvo Šaľa	DLHĀ NAD VĀHOM	031	VĀZ-BEZ	S	109	294	5486	4.38	240	3.35	184	433	31/ 7
29	PREŠOV	PD SEKČOV Tulčák	ZĀHRADNÉ	023	VĀZ-BEZ	S	79	294	5534	3.89	215	3.29	182	401	33/19
30	SNINA	AGRIFOP, a.s. Stakčín	STAKČĪN	011	VĀZ-DOJ	S	77	298	5491	4.83	265	3.31	182	428	33/28
31	KRUPINA	PD Senohrad	SENOHRAD	012	VĀZ-BEZ	S	207	291	5334	3.62	193	3.40	181	381	30/ 2
32	SENICA	PD Borský Mikuláš	BORSKÝ PETER	021	VOLNĀ	S	261	293	5373	4.17	224	3.35	180	393	35/30
33	DEŤVA	RD Kriváň	KRIVĀŇ	011	VĀZ-BEZ	S	175	299	5442	4.60	250	3.31	180	418	33/18
34	PREŠOV	PD SEKČOV Tulčák	ZĀHRADNÉ	024	VĀZ-BEZ	S	76	293	5450	3.78	206	3.31	180	422	33/ 4
35	SNINA	AGRIFOP, a.s. Stakčín	STAKČĪN	012	VĀZ-DOJ	S	143	298	5397	4.81	260	3.31	179	424	34/ 8
36	HLOHOVEC	PD Źlkovce - Ratkovce	ŹLKOVICE	012	VOLNĀ	S	136	292	5384	4.36	235	3.31	178	415	28/23
37	LEVICE	PD BĀtovce	DEVIČANY	061	VĀZ-BEZ	S	35	299	5436	4.88	265	3.28	178	422	27/25
38	LEVICE	PD Júr nad Hronom	JUR NAD HRONOM	011	VĀZ-BEZ	S	183	295	5406	4.19	226	3.30	178	404	28/30
39	KRUPINA	PD Senohrad	SENOHRAD	011	VOLNĀ	S	165	293	5193	3.58	186	3.41	177	375	28/ 6
40	ROŹĀVA	Pod.družstvo Gočaltovo	KUNOVA TEPLICA	011	VOLNĀ	S	85	295	5078	3.64	185	3.46	176	392	34/ 6
41	PREŠOV	PD BRANISKO v Širokom	VĪTĀZ	041	VĀZ-BEZ	S	76	304	5204	4.73	246	3.36	175	463	
42	KRUPINA	RD Cerovan, družstvo	CEROVO	021	VĀZ-BEZ	S	71	292	5211	4.52	235	3.33	174	449	32/15
43	ROŹĀVA	PD Gemerská Poloma	GEMERSKĀ POLOMA	011	VĀZ-BEZ	S	210	298	5248	4.07	214	3.26	171	406	32/ 9
44	GALANTA	RaVOD PATA	PUSTÉ SADY	051	VOLNĀ	S	149	290	4819	4.49	216	3.53	170	441	28/27
45	PŪCHOV	PD Mestečko	DOHNĀNY	011	VĀZ-BEZ	S	72	293	5103	3.60	184	3.33	170	416	29/26
46	KOMĀRNO	PVOD Dulovce	DULOVCE	011	VĀZ-BEZ	S	144	294	5124	3.90	200	3.29	169	428	28/12
47	BANSKĀ BYSTRICA	PD Hrochoť	HROCHOŤ	011	VOLNĀ	S	251	294	5237	4.48	235	3.24	169	385	35/11
48	SNINA	LPM Ulič, št. p.	ULIČ	011	VĀZ-BEZ	S	75	301	5108	4.40	225	3.20	163	376	26/22
49	DUNAJSKĀ STREDA	PD Orechová Potôň	ORECHOVĀ POTŌŇ	011	VĀZ-BEZ	S	164	297	4602	4.40	203	3.53	162	466	36/17
50	MICHALOVCE	ZSŠ Michalovce	MICHALOVCE	011	VĀZ-BEZ	S	46	297	4638	4.67	217	3.42	159	436	31/14

ZOZNAM MAŠTALÍ S NAJLEPŠOU ÚŽITKOVOSŤOU KRÁV PLEMENO SLOVENSKE STRAKATÉ A JEHO KRÍŽENCI, PORADIE PODĽA KG BIELKOVÍN

POR.	OKRES	PODNIK	MAŠTAL	CHARAKTER USTAJNENIA	PREVAŽ PLEM	POČET N.LAK	LAKT. DNI	MLIEKO KG	TUK %	BIELKOVINA %	MEDZ KG	VEK PRI 1.OT			
1	PIEŠŤANY	PD Vrbové	VRBOVÉ	011	VOLNÁ	S H	121	299	8305	4.04	336	3.35	278	446	28/ 1
2	TOPOLČANY	PPD Prašice	PRAŠICE	021	VÄZ-BEZ	S H	168	300	8139	3.77	306	3.19	260	441	26/ 2
3	DETVA	AGROSEV, s.r.o. Detva	DETVA	011	VOLNÁ	S R H	386	297	7755	4.07	315	3.31	257	408	31/14
4	POVAŽSKÁ BYSTRICA	PD Dolná Mariková	HATNÉ	011	VÄZ-BEZ	S X	87	302	7025	3.86	271	3.35	235	440	30/20
5	GALANTA	Agropek-Team sro V. Grob	VELKÝ GROB	011	VOLNÁ	S H	140	302	6957	3.89	270	3.26	227	432	29/23
6	HLOHOVEC	PD Dolné Otrokovce	DOLNÉ OTROKOVCE	012	VOLNÁ	S R	166	297	6687	4.18	280	3.36	225	396	27/12
7	DUNAJSKÁ STREDA	AGROČAT a.s.	FARMA MEDVEĐOV	011	VOLNÁ	SMB	150	296	6745	4.76	321	3.29	222	375	30/ 0
8	LEVICE	PD Kozárovce	KOZÁROVCE	011	VOLNÁ	S R	256	296	6713	4.05	272	3.31	222	402	29/19
9	ZLATÉ MORAVCE	PD Neverice	JELENEC	011	VOLNÁ	S R	385	298	6523	3.91	255	3.40	222	412	29/ 1
10	KRUPINA	Družstvo AGRA Litava	FARMA	031	VÄZ-BEZ	S R	88	296	6798	4.98	338	3.26	222	436	33/24
11	ŽILINA	Agra-Váh s.r.o.	VARÍN	031	VÄZ-BEZ	S R X	183	304	6750	3.49	236	3.22	218	400	30/21
12	TRENČÍN	PD Trenčianska Turná	TRENČIANSKA TURNÁ	011	VÄZ-BEZ	S R	64	293	6496	4.01	261	3.33	217	428	28/17
13	TOPOLČANY	PD Nitrianská Blatnica	VKK NITR.BLATNICA	012	VÄZ-BEZ	S R	67	298	6589	4.62	304	3.28	216	406	29/ 6
14	VELKÝ KRTÍŠ	Agropex s.r.o. Sklabiná	AGROPEX S.R.O.	021	VOLNÁ	S H	153	295	6432	3.83	247	3.36	216	498	30/ 3
15	PÚCHOV	PD Mestečko	LÚKY P/M	051	VÄZ-DOJ	S X	263	301	6321	3.54	223	3.33	211	416	30/11
16	VELKÝ KRTÍŠ	Agrodružstvo Senné	FARMA ZÁVADA	011	VOLNÁ	S H X	162	290	6347	4.79	304	3.33	211	441	30/ 6
17	TRENČÍN	AGROTRIA s.r.o. Svinná	SVINNÁ	011	VÄZ-BEZ	S R	97	303	6227	5.09	317	3.36	209	491	29/ 6
18	BANSKÁ BYSTRICA	PD "BUKOVINA" Strelníky	STRELNÍKY	011	VOLNÁ	S X	177	297	6107	4.05	247	3.37	206	424	31/17
19	ZVOLEN	SLOVSEED, spol.s.r.o.	SLOVSEED, SPOL.S.R.O.	011	VOLNÁ	S H X	69	302	6054	4.25	257	3.40	206	427	31/ 4
20	BANSKÁ BYSTRICA	AGRO PRIECHOD, s.r.o	PRIECHOD	011	VÄZ-BEZ	S X H	87	291	6187	3.75	232	3.31	205	407	28/29
21	KRUPINA	RD Bzovík	BZOVÍK	012	VOLNÁ	S H R	284	295	6224	4.57	284	3.29	205	430	27/25
22	LIPTOVSKÝ MIKULÁŠ	PD Smrečany	SMREČANY	011	VOLNÁ	S R	217	292	6290	4.04	254	3.24	204	379	29/ 7
23	MARTIN	VKM, s.r.o. Necpaly	NECPALY	011	VÄZ-BEZ	S P R	207	294	6171	3.72	230	3.31	204	404	32/21
24	VRANOV NAD TOPLOU	POD Veheč	ORTÁŠE	021	VOLNÁ	S R X	157	296	5954	4.10	244	3.43	204	434	26/30
25	KOŠICE OKOLIE	PD Nová Bodva	TURŇA NAD BODVOU	021	VOLNÁ	S H	175	289	5965	3.82	228	3.39	202	415	33/ 6
26	PREŠOV	PD Šarišan Svinia	KOJATICE	021	VÄZ-BEZ	S R	151	302	6098	3.62	221	3.30	201	417	29/20
27	GALANTA	ŠINTAVA s.r.o. ŠINTAVA	ŠINTAVA	011	VOLNÁ	S R	224	294	6295	4.13	260	3.18	200	386	26/ 8
28	PREŠOV	AGRO-LENT s.r.o. M.Šariš	VELKÝ ŠARIŠ	023	VÄZ-BEZ	S R	73	296	6081	4.20	255	3.25	198	457	31/ 5
29	PRIEVIDZA	PD HORNÁ NITRA Nedožery	NEDOŽERY	021	VÄZ-BEZ	S H	120	290	6060	4.55	276	3.23	196	433	32/ 4
30	ŠALA	QUEEN s.r.o. Neded	NEDED	011	VÄZ-BEZ	S X	172	294	5813	4.10	238	3.37	196	421	30/29
31	ŽIAR NAD HRONOM	PD Žiar nad Hronom	ŽIAR NAD HRONOM	012	VOLNÁ	S X	195	286	5955	5.06	302	3.25	194	414	34/20
32	BREZNO	AGROJAS, s.r.o.	PREDAJNÁ	011	VÄZ-DOJ	S X R	155	299	5676	4.26	242	3.37	191	408	33/18
33	VRANOV NAD TOPLOU	AGRODRUŽSTVO Bystré	HERMANOVCE	021	VÄZ-BEZ	S R X	82	291	5888	4.20	248	3.25	191	460	31/ 4
34	DUNAJSKÁ STREDA	ARVUM, Poľnohosp.družstvo	VRAKÚŇ	012	VOLNÁ	S R	31	292	5643	4.02	227	3.36	190	383	26/ 6
35	TOPOLČANY	Roľ. pod. družstvo Závada	ZÁVADA	011	VÄZ-BEZ	S R	72	295	5879	4.35	256	3.24	190	428	28/16
36	LEVICE	Pial-Agro, s.r.o.	DOLNÝ PIAL	014	VÄZ-BEZ	S X R	85	291	5689	5.22	297	3.32	189	465	32/22
37	LEVICE	PD Žemberovce	BRHLOVCE	022	VÄZ-BEZ	S R	75	295	5666	4.95	280	3.33	189	441	27/ 7
38	NITRA	PD vo Vrábľoch	HORNÝ OHAJ	011	VOLNÁ	S R	84	289	5454	3.98	217	3.43	187	425	26/13
39	POLTÁR	PD Hrnčiarске Zalužany	VELKÁ SUCHÁ	012	VOLNÁ	S H	227	297	5638	4.54	256	3.30	186	413	32/20
40	MICHALOVCE	Gama PD Pavlovce nad Uhom	PAVLOVCE NAD UHOM	011	VÄZ-BEZ	S H X	226	295	5740	4.61	264	3.24	186	414	29/ 2
41	PREŠOV	AGRO-LENT s.r.o. M.Šariš	MALÝ ŠARIŠ	034	VÄZ-BEZ	S R	55	295	5993	4.40	263	3.09	185	447	30/22
42	NITRA	PD Jelšovce	JELŠOVCE	011	VÄZ-BEZ	S X	51	297	5416	3.91	212	3.31	179	439	24/22
43	LEVICE	RD "Prameň"	BORY	011	VÄZ-DOJ	S X	33	295	5149	4.67	241	3.41	176	397	29/22
44	TURČIANSKE TEPLICE	PD Mošovce	BLÁŽOVCE	041	VOLNÁ	S X R	255	286	5237	4.05	212	3.37	176	406	33/18
45	KOŠICE OKOLIE	PD Klátov	NĹŽNÝ KLÁTOV	011	VÄZ-BEZ	S X H	122	293	5117	3.46	177	3.43	176	427	33/ 2
46	VELKÝ KRTÍŠ	PD Suché Brezovo-Velk.Lom	VELKÝ LOM	021	VOLNÁ	S H	156	292	5278	4.95	261	3.29	174	415	29/ 6
47	BANSKÁ BYSTRICA	PD v Podkoniciach	PODKONICE	011	VOLNÁ	S R X	79	294	5393	4.21	227	3.20	173	383	37/15
48	ZVOLEN	PD Lieskovec	LIESKOVEC	011	VOLNÁ	S X	228	294	5356	3.86	207	3.24	173	447	31/ 3
49	MICHALOVCE	RD Trhovište	TRHOVIŠTE	011	VÄZ-BEZ	S H	98	294	5425	4.52	245	3.17	172	418	27/26
50	TREBIŠOV	PRIMAGRO s.r.o.Parchovany	PARCHOVANY	011	VÄZ-BEZ	S X	107	291	5046	3.93	198	3.42	172	445	27/23

ZOZNAM MAŠTALÍ S NAJLEPŠOU ÚŽITKOVOSŤOU KRÁV PLEMENO SLOVENSKEJ STRAKATÉ A JEHO KRÍŽENCI, PORADIE PODĽA KG BIELKOVÍN

POR.	OKRES	PODNIK	MAŠTAL	CHARAKTER USTAJNENIA	PREVAŽ PLEM	POČET N.LAK	LAKT. DNI	MLIEKO KG	TUK %	BIELKOVINA %	MEDZ KG	VEK 1.OT	PRI	
51	LEVICE	PD POHRONIE Želiezovce	SVODOV	021	VOLNÁ	S R	160	294	5091	4.39	224	3.31	168	413 28/21
52	BARDEJOV	AGRO RASLAVICE, s.r.o.	ABRAHÁMOVCE	031	VÄZ-BEZ	S R	241	296	5182	3.66	189	3.27	169	393 32/28
53	BĀNOVCE NAD BEBRAVOU	TOPAGRO s.r.o.	RUSKOVICE	011	VÄZ-BEZ	S R	133	297	4922	4.79	236	3.39	167	423 29/ 9
54	ILAVA	PD Košeca a.s.	LADCE	011	VOLNÁ	S R	61	301	5208	3.87	202	3.20	167	408 38/15
55	PREŠOV	PDP Sedlice	SEDLICE	011	VÄZ-BEZ	S R X	221	298	5043	4.67	235	3.31	167	394 32/27
56	MEDZILABORCE	JANES, s.r.o.	JANES, S.R.O.MEDZIL.	011	VOLNÁ	S R	104	285	5097	3.79	193	3.22	164	421 33/ 2
57	KEŽMAROK	AGROZAMI, spol. s r.o.	TVAROŽNÁ	011	VÄZ-BEZ	S X	81	278	5094	4.56	232	3.14	160	388 32/ 6
58	STROPKOV	EKO DP Lomné	LOMNÉ	011	VÄZ-BEZ	S R X	44	292	4752	3.82	181	3.34	158	434 39/ 4
59	KOMÁRNO	PVOD Martovce	MARTOVCE	011	VÄZ-BEZ	S R	97	303	4913	3.86	190	3.22	158	481 34/19
60	BANSKÁ BYSTRICA	PD Sebedín-Bečov	BEČOV	011	VOLNÁ	S X	203	295	4951	3.81	188	3.19	158	368 34/ 8
61	BARDEJOV	PPD BREZOV	LUŽANY PRI TOPLI	021	VÄZ-BEZ	S R	141	296	4745	4.04	192	3.33	158	439 29/28
62	ILAVA	PD Košeca a.s.	KOŠECA	031	VOLNÁ	S X	90	299	4650	3.90	181	3.37	157	453 38/23
63	KRUPINA	Družstvo AGRA Litava	LITAVA	011	VÄZ-BEZ	S R	100	299	4922	4.73	233	3.17	156	456 35/ 7
64	STROPKOV	PD TOKAJIK Nižná Olšava	VYŠNÁ OLŠAVA	021	VÄZ-BEZ	S X	156	296	4713	3.85	182	3.28	155	450 28/29
65	VELKÝ KRŤIŠ	PD akcionárov "IpeI"Balog	ŠAHY	062	VÄZ-BEZ	S X R	67	297	4978	4.24	211	3.10	154	422 36/23
66	LEVOČA	TATRA AGROLEV, sro.Levoča	ROŽKOVCE	031	VÄZ-BEZ	S X	79	296	4670	4.28	200	3.27	153	518
67	HUMENNÉ	AGROKOMPLEX spol. s.r.o	LIESKOVEC	031	VÄZ-BEZ	S R H	94	293	4611	4.32	199	3.25	150	424 35/ 2
68	GELNICA	PD KLUKNAVA	KLUKNAVA	011	VOLNÁ	S R X	141	295	4506	4.37	197	3.25	147	420 29/23
69	BARDEJOV	PD Javorina Malcov	MALCOV	013	VÄZ-BEZ	S P R	94	296	4487	3.96	178	3.25	146	389 38/ 3
70	TURČIANSKE TEPLICE	PD Dubové	RUDNO	051	VÄZ-BEZ	S X	61	289	4417	4.16	184	3.23	143	442 39/27
71	TURČIANSKE TEPLICE	PD Dubové	JASENOVO	071	VÄZ-BEZ	S X R	74	294	4467	4.17	186	3.21	143	443 37/16
72	RIMAVSKÁ SOBOTA	Sekopol, s.r.o.	LUKOVIŠTIA	011	VÄZ-BEZ	S X	86	294	4491	4.55	204	3.16	142	413 30/27
73	ŽARNOVICA	Šk. majetok Nová Baňa	ING. VLADIMÍR BOROŠ	011	VÄZ-BEZ	S B X	58	298	4220	4.14	175	3.35	142	468 34/ 8
74	HUMENNÉ	Agropapín, s.r.o.	PAPÍN	012	VÄZ-DOJ	S X	55	285	4296	4.60	198	3.23	139	427 41/17
75	KRUPINA	HVD Horný Badín	DRIEŇOVO	011	VOLNÁ	S H X	73	287	4360	4.00	174	3.16	138	381 31/ 2
76	POLTÁR	Agro-Rátka-S, s.r.o.	KALINOVO	011	VOLNÁ	S R X	51	293	4071	4.77	194	3.39	138	642 45/12
77	KEŽMAROK	PDP Kežmarok	KEŽMAROK	011	VÄZ-BEZ	S X	50	291	4189	4.06	170	3.26	137	395 31/ 4
78	BREZNO	Polnoprodukt Čierny Balog	ČIERNY BALOG	012	VÄZ-DOJ	S X	147	289	4248	4.58	194	3.17	135	422 42/24
79	BREZNO	Agrohelp s.r.o. Helpa	HELPA	011	VOLNÁ	S X	224	293	4193	4.48	188	3.23	135	394 32/26
80	PREŠOV	Agrovýroba, s.r.o. Rokycany	ŽIPOV	021	VÄZ-BEZ	S R P	40	300	4443	3.88	172	3.03	135	439 34/11
81	TURČIANSKE TEPLICE	PD Dubové	DUBOVÉ	011	VOLNÁ	S X R	231	282	3951	4.09	161	3.39	134	407 37/30
82	MICHALOVCE	Agrodružstvo Čičarovce	ČIČAROVCE	012	VÄZ-BEZ	S X	143	293	4152	4.51	187	3.23	134	449 31/ 9
83	VRANOV NAD TOPLOU	AGROKONDOR s.r.o.	ZĀMUTOV	021	VÄZ-DOJ	S X	78	303	3828	4.18	160	3.46	132	447 34/24
84	MICHALOVCE	RD Velké Kapušany	VELKÉ KAPUŠANY	014	VÄZ-BEZ	S X	107	294	3957	4.68	185	3.31	131	473 40/28
85	KEŽMAROK	PDP Kežmarok	KEŽMAROK	012	VÄZ-BEZ	S X R	59	285	4040	3.65	148	3.20	129	425 29/19
86	SNINA	ROTAX-ARCH spol. s.r.o.	ZBOJNÉ	014	VOLNÁ	S X	60	296	3656	4.39	160	3.46	126	432 37/29
87	ROŽŇAVA	Agar s.r.o. Jablonov n/T	HRUŠOV	011	VOLNÁ	S X	67	293	3833	3.72	143	3.29	126	439 35/15
88	HUMENNÉ	Agropapín, s.r.o.	PAPÍN	011	VÄZ-DOJ	S X	62	280	3765	4.46	168	3.33	125	408 41/ 9
89	HUMENNÉ	PTAVA RD CHLMEC	CHLMEC	011	VÄZ-DOJ	S R X	61	295	3932	4.29	169	3.18	125	442 35/ 2
90	STROPKOV	EKOPRODUKT Brusnica s.r.o	BRUSNICA	021	VOLNÁ	S R	137	286	3761	3.69	139	3.27	123	371 30/ 2
91	VRANOV NAD TOPLOU	ROD Vyšný Žipov	VYŠNÝ ŽIPOV	011	VÄZ-DOJ	S R X	40	295	3499	4.59	161	3.40	119	461 47/10
92	BANSKÁ BYSTRICA	Agrodružstvo Mičiná	HORNÁ MIČINÁ	011	VOLNÁ	S X	72	304	3648	4.08	149	3.23	118	409
93	BANSKÁ BYSTRICA	Agrodružstvo Mičiná	DOLNÁ MIČINÁ	021	VÄZ-BEZ	S X	94	295	3720	4.67	174	3.08	115	409 45/10
94	BARDEJOV	Agrodružstvo Tarnov	ZLATÉ	021	VÄZ-BEZ	S P R	47	295	3425	3.97	136	3.32	114	490 41/29
95	MICHALOVCE	RD Velké Kapušany	VELKÉ KAPUŠANY	012	VÄZ-BEZ	S X	48	292	3475	4.53	157	3.21	112	438 37/21
96	ROŽŇAVA	Melinda Balázsová s.h.r.	GEMERSKÁ HÖRKA	011	VÄZ-BEZ	S X X	31	281	3411	4.49	153	3.29	112	1172 36/ 3
97	KRUPINA	Agrodružstvo Č. Vrbovok	ČABRAĎSKÝ VRBOVOK	011	VÄZ-BEZ	S X	90	297	3399	3.76	128	3.21	109	433 36/ 2
98	ŽIAR NAD HRONOM	PD Stará Kremnička	STARÁ KREMNIČKA	011	VÄZ-BEZ	S X	47	301	3383	4.55	154	3.08	104	509 43/15
99	RIMAVSKÁ SOBOTA	Agrodružstvo Španie Pole	DRIENČANY	011	VÄZ-BEZ	S X H	33	299	3307	4.28	142	3.11	103	427 29/17
100	MICHALOVCE	RD Velké Kapušany	VELKÉ KAPUŠANY	011	VÄZ-BEZ	S X	45	292	2925	4.39	128	3.38	99	456 38/ 8

ZOZNAM MAŠTALÍ S NAJLEPŠOU ÚŽITKOVOSŤOU KRÁV PLEMENO SLOVENSKE PINZGAUSKÉ, PORADIE PODĽA KG BIELKOVÍN

POR.	OKRES	PODNIK	MAŠTAL	CHARAKTER USTAJNENIA	PREVAŽ PLEM	POČET N.LAK	LAKT. DNI	MLIEKO		TUK		BIELKOVINA		MEDZ VEK PRI 1.OT	
								KG	%	KG	%	KG	%		
1	LIPTOVSKÝ MIKULÁŠ	AGRIA, a.s.	LIPT.PORÚBKA	061	VOLNÁ	P	226	292	4785	3.90	186	3.50	168	390	34/10
2	LIPTOVSKÝ MIKULÁŠ	PD Smrečany	VETERNÁ PORUBA	031	VOLNÁ	P	76	296	4596	4.60	211	3.24	149	414	34/ 9
3	POPRAD	PD Spišské Bystré	KVETNICA	021	VÄZ-BEZ	P	97	286	4056	3.75	152	3.35	136	394	30/13

ZOZNAM MAŠTALÍ S NAJLEPŠOU ÚŽITKOVOSŤOU KRÁV PLEMENO SLOVENSKE PINZGAUSKÉ A JEHO KRÍŽENCI, PORADIE PODĽA KG BIELKOVÍN

POR.	OKRES	PODNIK	MAŠTAL	CHARAKTER USTAJNENIA	PREVAŽ PLEM	POČET N.LAK	LAKT. DNI	MLIEKO		TUK		BIELKOVINA		MEDZ VEK PRI 1.OT	
								KG	%	KG	%	KG	%		
1	DOLNÝ KUBÍN	PD Horná Lehota	HORNÁ LEHOTA	011	VOLNÁ	P R X	168	290	6453	4.15	268	3.37	218	389	44/10
2	MARTIN	PD Dražkovce	MARTIN	021	VÄZ-BEZ	PMB X	45	301	6357	4.08	259	3.27	208	482	32/24
3	TVRDOŠÍN	PD Trsteník	TRSTENÁ	012	VOLNÁ	P R	54	291	5628	3.99	224	3.52	198	418	36/ 1
4	SABINOV	Poľnovýroba Krásna Lúka	KRÁSNA LÚKA	011	VÄZ-BEZ	PMB S	171	299	5962	5.11	304	3.16	188	393	28/30
5	MARTIN	PD Dražkovce	DRAŽKOVCE	011	VÄZ-BEZ	P SMB	68	300	5434	3.92	213	3.34	182	464	33/18
6	RUŽOMBEROK	PD Lisková - Sliače	LISKOVÁ	011	VÄZ-BEZ	P R	111	286	5548	3.80	211	3.22	179	404	32/14
7	POPRAD	PD Mlynica	MLYNICA	011	VOLNÁ	P R	125	292	5369	3.89	209	3.34	179	426	29/ 3
8	MARTIN	PD Dražkovce	DRAŽKOVCE	012	VÄZ-BEZ	PMB	56	302	4990	3.89	194	3.41	170	436	34/ 4
9	RUŽOMBEROK	PD Lisková - Sliače	STREDNÝ SLIAČ	031	VÄZ-BEZ	P R	135	285	5255	3.84	202	3.24	170	402	32/ 6
10	RUŽOMBEROK	PD Lisková - Sliače	VYŠNÝ SLIAČ	041	VÄZ-BEZ	P R	123	292	5164	3.82	197	3.20	166	404	32/ 2
11	RUŽOMBEROK	PD Liptovská Osada	LIPT.OSADA	012	VÄZ-BEZ	P R X	88	292	5008	4.94	247	3.29	165	418	39/17
12	RUŽOMBEROK	PD Liptovská Osada	LIPT.OSADA	011	VÄZ-BEZ	P R X	83	291	4920	4.74	233	3.24	159	422	38/25
13	SPIŠSKÁ NOVÁ VES	PD Smižany	SMIŽANY	012	VOLNÁ	P R X	177	294	4880	4.26	208	3.24	158	419	27/26
14	STARÁ LUBOVŇA	TOMAK s.r.o. PODOLÍNEC	PODOLÍNEC	011	VOLNÁ	P R	202	293	4660	4.56	212	3.29	154	382	34/21
15	RUŽOMBEROK	PD Likavka	KOMJATNÁ	031	VÄZ-BEZ	P R	110	290	4641	4.67	217	3.17	147	415	31/27

ZOZNAM MAŠTALÍ S NAJLEPŠOU ÚŽITKOVOSŤOU KRÁV PLEMENO HOLSTEINSKÉ, PORADIE PODĽA KG BIELKOVÍN

POR.	OKRES	PODNIK	MAŠTAL	CHARAKTER USTAJNENIA	PREVAŽ PLEM	POČET N.LAK	LAKT. DNI	MLIEKO KG	TUK %	BIELKOVINA %	MEDZ KG	VEK PRI 1.OT				
1		DUNAJSKÁ STREDA	Dan-Slovakia Agrar a.s.	NOVÝ DVOR	011	VOLNÁ	H	832	302	10598	3.80	402	3.12	331	426	24/17
2		NOVÉ ZÁMKY	AGROCONTRACT a.s.	MIKULÁŠ - DOJÁREŇ	031	VOLNÁ	H	451	297	10538	3.61	380	3.09	325	454	25/ 5
3		RIMAVSKÁ SOBOTA	Agroban, s.r.o.	BÁTKA	011	VĀZ-BEZ	H	409	298	9753	4.28	417	3.24	316	409	26/28
4		MALACKY	FirstFarms Agra M, s.r.o.	PLAVECKÝ ŠTVRTOK	032	VOLNÁ	H	628	299	9946	3.99	396	3.17	315	439	26/ 5
5		BĀNOVCE NAD BEBRAVOU	PD Podlužany	PODLUŽANY	011	VOLNÁ	H	298	301	9733	5.03	490	3.22	314	409	27/ 9
6		BĀNOVCE NAD BEBRAVOU	PD Prusy	PRUSY	012	VOLNÁ	H	245	298	9673	4.98	482	3.22	311	402	27/24
7		NOVÉ ZÁMKY	Agrocontract mlieč. farma	JASOVÁ	011	VOLNÁ	H	565	298	10005	3.68	368	3.08	308	407	25/26
8		HLOHOVEC	FOOD FARM s.r.o.	DOLNÉ TRHOVIŠTE	011	VOLNÁ	H	445	300	9904	3.40	337	3.08	305	440	24/27
9		ZLATÉ MORAVCE	Národný žrebčín, š.p.	ŽIKAVA	011	VOLNÁ	H	101	305	9542	3.50	334	3.20	305	434	26/18
10		NOVÉ ZÁMKY	Dvory nad Žitavou	FARMA VKK	011	VOLNÁ	H	337	301	9193	3.73	343	3.30	303	425	28/20
11		BĀNOVCE NAD BEBRAVOU	MVL AGRO sro M. Chlievany	VELKÉ HOSTE	011	VĀZ-BEZ	H	387	299	9246	3.69	342	3.26	301	418	24/15
12		DUNAJSKÁ STREDA	Dan-Slovakia Agrar a.s.	DOLNÝ BAR	031	VOLNÁ	H	151	301	9253	4.00	370	3.22	298	438	24/29
13		PEZINOK	PD v Šenkviaciach	ŠENKVICE	051	VOLNÁ	H	218	302	9621	4.86	468	3.07	296	500	25/11
14		TRNAVA	Farma Majcichov	VLČKOVCE	051	VOLNÁ	H	529	298	9343	4.61	431	3.16	295	426	26/22
15		SENICA	RD S. Jurkoviča Sobotište	SOBOTIŠTE	012	VOLNÁ	H	204	297	9046	4.01	363	3.25	294	406	28/27
16		PARTIZÁNSKE	PD Chynorany	KRUŠOVCE	021	VOLNÁ	H	254	298	9451	4.31	408	3.11	294	491	24/20
17		SENEC	PD Chorvátsky Grob	BERNOLÁKOVO	042	VOLNÁ	H	160	302	9027	3.91	353	3.25	293	440	24/10
18		SENEC	PD Úsvit Dunajská Lužná	JÁNOŠÍKOVÁ	091	VOLNÁ	H	202	300	9324	4.36	407	3.14	293	430	24/24
19		TRNAVA	Školský majetok Trnava	TRNAVA	011	VOLNÁ	H	115	298	9553	4.04	386	3.06	293	435	25/ 9
20		NITRA	PD DEVIO Nové Sady	ŠURIANKY	041	VOLNÁ	H	185	300	8953	3.88	347	3.27	293	527	27/ 6
21		SENEC	RDP Most pri Bratislave	MOST PRI BRATISLAVE	071	VOLNÁ	H	286	298	9366	5.06	474	3.09	290	416	25/ 3
22		DUNAJSKÁ STREDA	ŠKH Búšlak, s.r.o.	DUNAJSKÝ KLÁTOV	021	VOLNÁ	H	317	297	9399	3.44	323	3.08	289	456	28/22
23		TRNAVA	PD Horné Dubové-Naháč	NAHÁČ	021	VOLNÁ	H	150	300	8979	3.82	343	3.20	287	462	25/22
24		HLOHOVEC	PD Siladice	SILADICE	011	VOLNÁ	H	194	303	9017	4.51	407	3.17	286	429	26/ 9
25		SKALICA	ROD Skalica, a.s.	KÁTOV	021	VOLNÁ	H	74	299	8939	3.52	315	3.20	286	436	26/19
26		NITRA	PD DEVIO Nové Sady	ČAB	011	VOLNÁ	H	322	300	8772	3.78	332	3.26	286	440	26/19
27		KOŠICE OKOLIE	PVOD Mokrance	MOKRANCE	011	VOLNÁ	H	117	300	8724	3.45	301	3.28	286	462	27/ 9
28		TOPOLČANY	PPD Prašice	VELUŠOVCE	031	VOLNÁ	H	106	303	9003	4.13	372	3.17	285	476	25/16
29		TRNAVA	PD Zavar	DOLNÉ LOVČICE	031	VOLNÁ	H	261	301	9348	3.97	371	3.02	282	457	25/30
30		BĀNOVCE NAD BEBRAVOU	PD Slatina nad Bebravou	SLATINA N. BEBRAVOU	011	VOLNÁ	H	223	297	8343	5.27	440	3.34	279	413	25/11
31		DUNAJSKÁ STREDA	PD Holice na Ostrove	HOLICE	011	VOLNÁ	H	197	300	8729	3.92	342	3.19	278	455	28/ 3
32		TRNAVA	Farma Majcichov	MAJCICHOV	011	VOLNÁ	H	543	298	8775	4.51	396	3.17	278	436	27/21
33		ŠALA	PD Močenok	MOČENOK	011	VOLNÁ	H	415	296	8616	4.16	358	3.23	278	419	26/ 3
34		ŠALA	ZOODIVÍZIA Selice	VKK SELICE-JUH	021	VOLNÁ	H	425	296	8677	3.41	296	3.20	278	432	25/11
35		KOŠICE OKOLIE	PD Nová Bodva	TURNIANSKA NOVÁ VES	011	VOLNÁ	H	491	294	8658	3.64	315	3.21	278	426	27/ 2
36		DUNAJSKÁ STREDA	Istra M. Dvorníky, s.r.o.	MALÉ DVORNÍKY	011	VOLNÁ	H	129	301	8914	3.63	323	3.11	277	465	27/15
37		GALANTA	POD Abrahám	HOSTE	021	VOLNÁ	H	286	301	8728	4.21	368	3.17	276	426	25/ 8
38		NOVÉ ZÁMKY	Poľnohospodár, a.s.N.Zámky	NOVÉ ZÁMKY - BEŠEŇOV	012	VOLNÁ	H	230	299	8380	4.15	348	3.29	276	485	27/18
39		DUNAJSKÁ STREDA	MEDZIČILIZIE, a. s.	MEDVEĐOV	031	VĀZ-BEZ	H	140	300	8639	4.91	425	3.18	275	429	27/15
40		DUNAJSKÁ STREDA	MEDZIČILIZIE, a. s.	ŇÁRAD	051	VOLNÁ	H	227	303	8834	3.36	296	3.11	275	505	25/12
41		NOVÉ ZÁMKY	PD Strekov	STREKOV	011	VĀZ-BEZ	H	202	294	8835	3.88	343	3.11	275	402	24/21
42		DUNAJSKÁ STREDA	PD Lúč na Ostrove	LÚČ NA OSTROVE	011	VOLNÁ	H	270	302	8722	3.73	325	3.13	273	454	27/15
43		HLOHOVEC	Agrovia, a.s.	HORNÉ TRHOVIŠTE	011	VOLNÁ	H	295	299	8708	3.84	334	3.14	273	448	26/ 8
44		NITRA	PD Mojmirovce	POLNÝ KESOV	011	VOLNÁ	H	211	301	8471	4.01	339	3.23	273	448	24/28
45		ZVOLEN	PD Očová	OČOVÁ	011	VOLNÁ	H	288	298	8806	4.06	357	3.10	273	425	28/ 3
46		SENEC	FirstFarms Agra M, s.r.o.	PRUCKÉ	011	VOLNÁ	H	315	297	8326	3.99	332	3.26	271	477	27/ 8
47		TOPOLČANY	PD Horné Obdokovce	PD HORNÉ OBDOKOVCE	011	VOLNÁ	H	168	298	8526	3.79	323	3.18	271	463	26/12
48		KOMÁRNO	PD Búč	BÚČ	011	VOLNÁ	H	183	302	8508	3.91	333	3.15	268	475	26/16
49		TRNAVA	RD v Pavliciach	PAVLICE	011	VOLNÁ	H	109	296	8078	4.23	342	3.30	267	445	28/13
50		MALACKY	JAKOS Kostolište, a. s.	KOSTOLIŠTE	011	VOLNÁ	H	122	299	8411	4.22	355	3.16	266	414	23/26

ZOZNAM MAŠTALÍ S NAJLEPŠOU ÚŽITKOVOSŤOU KRÁV PLEMENO HOLSTEINSKÉ A JEHO KRÍŽENCI, PORADIE PODĽA KG BIELKOVÍN

POR.	OKRES	PODNIK	MAŠTAL	CHARAKTER USTAJNENIA	PREVAŽ PLEM	POČET N.LAK	LAKT. DNI	MLIEKO KG	TUK %	BIELKOVINA %	MEDZ KG	VEK PRI 1.OT			
1	KOMÁRNO	AGROCOOP, a. s. Imeľ	IMEĽ	011	VOLNÁ	H R	377	301	11053	3.51	388	3.15	349	435	25/23
2	BANSKÁ BYSTRICA	Ing. Eva Roštárová SHR	BRUSNO	011	VÄZ-BEZ	H RMB	60	305	9506	3.68	350	3.29	313	469	30/12
3	TRNAVA	PD v Dolnej Krupej	DOLNÁ KRUPÁ	012	VOLNÁ	R H	187	304	9640	4.17	402	3.24	312	504	28/11
4	MALACKY	FirstFarms Mást Stup.a.s.	MÁST	051	VOLNÁ	H R	409	298	9485	3.96	376	3.24	308	423	25/27
5	TRNAVA	RDP Dolné Dubové	DOLNÉ DUBOVÉ	011	VOLNÁ	R H	128	291	9471	3.82	361	3.15	298	409	25/27
6	RIMAVSKÁ SOBOTA	Roľnícka spoločnosť a.s.	ROĽNÍCKA SPOLOČNOSŤ	012	VOLNÁ	H X	293	303	9375	4.76	446	3.15	296	448	29/ 8
7	PEZINOK	PD Budmerice	BUDMERICE	011	VOLNÁ	H R	192	299	9110	4.18	381	3.23	294	424	23/20
8	GALANTA	Agricola s.r.o. Šoporňa	ŠOPORŇA	011	VOLNÁ	H R	195	298	9142	3.80	347	3.19	292	415	27/ 9
9	ZLATÉ MORAVCE	PPD "Inovec" Volkovce	VOLKOVCE	011	VOLNÁ	R S	305	303	8878	3.85	342	3.24	287	416	26/26
10	TRNAVA	PD Voderady-Slov.Nová Ves	VODERADY	011	VOLNÁ	R H	105	299	8796	4.12	362	3.25	286	429	29/19
11	MARTIN	PD Belá - Dulice	BELÁ	013	VOLNÁ	HMB X	322	298	8415	4.03	339	3.30	277	419	28/ 3
12	TRNAVA	PD Zavar	BRESTOVANY	021	VOLNÁ	H R	162	300	9047	3.88	351	3.05	276	415	25/24
13	TVRDOŠÍN	PD Trsteník	TRSTENÁ FARMA 2	011	VOLNÁ	R H P	81	303	8026	4.12	331	3.44	276	466	36/13
14	NOVÉ MESTO NAD VÁHOM	PD Čachtice	ČACHTICE	011	VÄZ-BEZ	R H	215	298	8536	4.10	350	3.21	274	401	25/10
15	TRNAVA	RUPOS s.r.o. Ružindol	RUŽINDOL	011	VOLNÁ	H R	196	302	8280	3.73	309	3.29	272	444	27/17
16	LEVICE	PD Žemberovce	SELEC	011	VOLNÁ	R S	213	301	8267	4.01	332	3.27	271	440	27/13
17	PÚCHOV	AGROTIP s.r.o. Beluša	RAŠOV	021	VÄZ-DOJ	H X R	110	302	8521	3.72	317	3.11	265	464	34/17
18	PARTIZÁNSKE	AGRO Diskomp s.r.o.	SKAČANY	011	VOLNÁ	R H S	181	300	8280	3.64	302	3.19	264	447	29/13
19	PARTIZÁNSKE	PDP Veľké Uherce	VKK VEĽKÉ UHERCE	011	VOLNÁ	H R	271	299	8170	4.00	327	3.22	263	441	25/ 2
20	ŽILINA	TURIEC-AGRO s.r.o.	BABKOV	011	VÄZ-BEZ	H R	118	304	8033	3.75	301	3.27	263	485	35/14
21	BANSKÁ BYSTRICA	PD Badín	BADÍN	011	VOLNÁ	H X S	139	304	8096	3.62	293	3.24	263	397	32/15
22	PARTIZÁNSKE	AGRO-COOP Klátova N. Ves	BOŠANY	011	VOLNÁ	H X	210	295	8423	3.79	319	3.11	262	456	23/19
23	MARTIN	Turiec-Agro, s.r.o. T.Đur	SLOVENSKÉ PRAVNO	071	VÄZ-BEZ	H XMB	409	296	8118	3.72	302	3.23	262	387	28/ 1
24	PÚCHOV	AGROTIP s.r.o. Beluša	BELUŠA	011	VÄZ-BEZ	H R	60	301	8210	3.78	311	3.18	261	442	34/ 1
25	KOMÁRNO	MEGART, a.s. Zem. Olča	VKK	011	VOLNÁ	H R	227	299	8368	4.57	383	3.12	261	416	25/20
26	BANSKÁ BYSTRICA	Barančia, s.r.o.	SELCE	011	VOLNÁ	H R S	75	297	8017	3.61	289	3.25	261	411	29/14
27	PIEŠŤANY	PD Nižná	NIŽNÁ	011	VOLNÁ	H R	119	300	8419	4.58	386	3.09	260	449	26/22
28	LEVICE	PD Kalná nad Hronom	TEKOVSKÝ HRÁDOK	011	VOLNÁ	R H	301	301	7557	4.83	365	3.42	259	482	27/26
29	GALANTA	PD Topoľnica v Kajali	KAJAL	011	VOLNÁ	R H	154	301	8073	4.00	323	3.19	257	408	27/ 9
30	GALANTA	AGRIMPEX družstvo Trstice	TRSTICE	011	VOLNÁ	H R S	257	297	7891	3.62	286	3.24	256	438	25/15
31	NOVÉ ZÁMKY	AT Dunaj s.r.o.	DUBNÍK	011	VÄZ-BEZ	H R	217	300	8273	5.00	414	3.10	256	427	24/ 1
32	NOVÉ ZÁMKY	PD Zemné	VKK ZEMNÉ	011	VOLNÁ	H R	269	296	8105	3.64	295	3.14	255	435	25/30
33	TOPOĽČANY	PD TRÍBEČ Nitr. Streda	SOLČANY	011	VOLNÁ	H R	305	298	7843	4.14	325	3.23	254	427	25/18
34	NITRA	Lúčnica, spol. s r. o.	VRÁBLE - NOVÝ MAJER	011	VÄZ-BEZ	R S	74	296	8084	3.71	300	3.13	253	445	27/ 9
35	DEŤVA	AGROSEV, s.r.o. Detva	ŽELOBUZDA	031	VOLNÁ	H R	290	295	7706	3.77	291	3.28	253	474	29/10
36	NOVÉ MESTO NAD VÁHOM	PD Pobedím	POBEDÍM	011	VÄZ-BEZ	H R	75	301	7722	3.91	302	3.26	252	427	26/12
37	BANSKÁ BYSTRICA	RD v Selciach	SELCE	011	VOLNÁ	R S H	87	294	7684	3.82	294	3.28	252	404	28/29
38	PARTIZÁNSKE	PDP Veľké Uherce	ŽABOKREKY	021	VÄZ-BEZ	H R	356	298	7851	3.94	309	3.19	251	420	25/ 0
39	SENICA	PD Dojč	VKK DOJČ	011	VOLNÁ	H R	124	298	7814	4.20	328	3.20	250	433	28/13
40	SKALICA	AGROMA s.r.o.	VRBSKÉ GBELY	011	VOLNÁ	H R	154	298	7897	3.82	301	3.17	250	439	25/16
41	NOVÉ MESTO NAD VÁHOM	PD Podolie	PODOLIE VKK	011	VOLNÁ	R H	259	300	7933	3.75	297	3.15	250	438	28/10
42	LEVICE	AGROMARKT Nýrovce s.r.o.	NÝROVCE	011	VOLNÁ	R S	132	295	7659	4.87	373	3.26	250	391	28/ 0
43	NÁMESTOVO	PVOD Zubrohlava	ZUBROHLAVA	011	VOLNÁ	H S X	155	298	7732	5.19	401	3.23	250	426	29/13
44	ILAVA	DP Dubnica n/Váh Kvášovec	DUBNICA N/V	012	VÄZ-BEZ	H R	61	302	7958	3.58	285	3.12	248	401	24/20
45	PREŠOV	PD Kapušany pri Prešove	LADA	022	VÄZ-BEZ	H S	213	302	7441	4.98	371	3.34	248	424	31/ 1
46	KOŠICE OKOLIE	MKM-Stred s.r.o.	MALÁ VIESKA	022	VOLNÁ	H S X	131	295	7760	3.65	283	3.20	248	407	28/26
47	NOVÉ MESTO NAD VÁHOM	PD Stará Turá	HRAŠNÉ	021	VÄZ-BEZ	R S	52	301	7714	3.29	254	3.20	247	442	25/10
48	PREŠOV	Družstvo AGROPLUS Prešov	RUSKÁ NOVÁ VES	031	VÄZ-BEZ	R S	64	303	7452	4.17	311	3.31	247	419	26/23
49	BÁNOVCE NAD BEBRAVOU	MVL AGRO sro M. Chlievany	MALÉ CHLIEVANY	031	VÄZ-BEZ	R H	77	295	7527	4.15	313	3.27	246	452	25/ 4
50	LEVICE	PD Veľké Ludince	VEĽKÉ LUDINCE	011	VOLNÁ	R S H	271	300	7561	3.73	282	3.26	246	448	27/24

ZOZNAM KRÁV S NAJVIŠŠOU ÚŽITKOVOSŤOU ZA NORMOVANÉ LAKTÁCIE V KONTROLNOM ROKU PODĽA KG MLIIEKA

PORADIE	ČÍSLO KRAVY	OKRES	POLN. PODNIK	CHOV	OTEC KRAVY		PLEMENO	PORADIE LAKTÁCIE	MLIEKO		TUK		BIELKOVINA	
					LIN	REG			KG	%	KG	%	KG	
1	SK 000291094201	DUNAJSKÁ STREDA	Dan-Slovakia Agrar a.s.	NOVÝ DVOR	SIR-001	H100	3	17123	4.03	690	3.31	566		
2	SK 000085240843	DUNAJSKÁ STREDA	Dan-Slovakia Agrar a.s.	NOVÝ DVOR	MAS-012	H100	5	16492	4.38	722	2.74	452		
3	SK 000552797201	DUNAJSKÁ STREDA	Dan-Slovakia Agrar a.s.	NOVÝ DVOR	MNL-011	H100	3	16168	3.45	558	2.86	462		
4	SK 000114035201	DUNAJSKÁ STREDA	Dan-Slovakia Agrar a.s.	NOVÝ DVOR	PEL-006	H88R	4	15899	3.25	516	2.48	395		
5	SK 000559064401	DUNAJSKÁ STREDA	Dan-Slovakia Agrar a.s.	NOVÝ DVOR	LAD-003	H75SN	2	15796	4.10	648	3.23	511		
6	SK 000297766401	KOMÁRNO	AGROCOOP, a. s. Imeľ	IMEĽ	LIT-001	H77RS	2	15737	3.04	479	3.15	496		
7	SK 000558829401	KOMÁRNO	AGROCOOP, a. s. Imeľ	IMEĽ	MNL-011	H80R	2	15729	2.38	374	2.85	448		
8	SK 000297756401	KOMÁRNO	AGROCOOP, a. s. Imeľ	IMEĽ	DOB-003	H53SR	3	15679	2.81	441	3.18	499		
9	SK 000050486850	BÁNOVCE NAD BEBRAVOU	PD Prusy	PRUSY	TAG-002	H93S	5	15678	3.48	546	2.96	464		
10	SK 000699105202	GALANTA	Agricola s.r.o. Šoporňa	ŠOPORŇA	BEK-006	H90N	2	15632	3.72	581	2.97	465		
11	SK 000555131201	DUNAJSKÁ STREDA	Dan-Slovakia Agrar a.s.	NOVÝ DVOR	BEL-022	H88R	2	15603	4.19	653	2.90	452		
12	SK 000356178609	RIMAVSKÁ SOBOTA	Agroban, s.r.o.	BÁTKA	TES-007	H91S	3	15545	4.59	714	3.15	489		
13	SK 000558851401	KOMÁRNO	AGROCOOP, a. s. Imeľ	IMEĽ	MNL-011	H93R	2	15524	2.79	433	3.17	492		
14	SK 000222543401	KOMÁRNO	AGROCOOP, a. s. Imeľ	IMEĽ	DOB-003	H75NMB	3	15480	3.09	478	2.93	453		
15	SK 000297792401	KOMÁRNO	AGROCOOP, a. s. Imeľ	IMEĽ	PEL-018	H50RS	3	15477	3.79	587	2.95	456		
16	SK 000289035201	DUNAJSKÁ STREDA	Dan-Slovakia Agrar a.s.	NOVÝ DVOR	PEL-015	H80R	3	15453	3.55	549	2.86	442		
17	SK 000292415201	DUNAJSKÁ STREDA	Dan-Slovakia Agrar a.s.	NOVÝ DVOR	PEL-015	H84S	3	15442	3.72	575	3.09	477		
18	SK 000589366405	NOVÉ ZÁMKY	AGROCONTRACT a.s.	MIKULÁŠ - DOJÁREŇ	RICECREST B	H100	4	15432	3.51	541	3.04	469		
19	SK 000668025609	RIMAVSKÁ SOBOTA	Agroban, s.r.o.	BÁTKA	MEW-004	H100	2	15421	3.74	576	3.15	485		
20	SK 000800040909	DUNAJSKÁ STREDA	Dan-Slovakia Agrar a.s.	NOVÝ DVOR	MNL-007	H100	2	15255	3.34	509	2.90	443		
21	SK 000305756301	BÁNOVCE NAD BEBRAVOU	PD Podlužany	PODLUŽANY	ELN-003	H91S	3	15237	4.25	647	3.13	477		
22	SK 000020919845	KOMÁRNO	AGROCOOP, a. s. Imeľ	IMEĽ	CLE-019	H53RS	4	15202	2.67	406	3.09	469		
23	SK 000679954404	NOVÉ ZÁMKY	AGROCONTRACT a.s.	MIKULÁŠ - DOJÁREŇ	MEW-004	H100	2	15196	3.67	557	2.98	453		
24	SK 000511473609	NOVÉ ZÁMKY	Agrocontract mlieč. farma	JASOVÁ	LU-008	H89R	3	15167	3.57	542	3.16	480		
25	SK 000114064201	DUNAJSKÁ STREDA	Dan-Slovakia Agrar a.s.	NOVÝ DVOR	PEL-015	H89R	3	15161	4.23	641	3.16	479		
26	SK 000800066464	HLOHOVEC	FOOD FARM s.r.o.	DOLNÉ TRHOVIŠTE	MNL-004	H92S	2	15119	2.87	434	2.92	442		
27	SK 000398626401	DUNAJSKÁ STREDA	Dan-Slovakia Agrar a.s.	NOVÝ DVOR	LIT-001	H91S	3	15105	3.83	578	3.00	453		
28	SK 000800085111	DUNAJSKÁ STREDA	Dan-Slovakia Agrar a.s.	NOVÝ DVOR	RUH-005	H94R	2	15071	3.60	543	2.91	438		
29	SK 000707229207	TRNAVA	PD Zavar	DOLNÉ LOVČICE	MNL-007	H100	2	15071	3.50	527	2.85	430		
30	SK 000355065609	NOVÉ ZÁMKY	Agrocontract mlieč. farma	JASOVÁ	LU-012	H53SR	3	15056	4.32	650	2.96	446		
31	SK 000677140406	TOPOLČANY	PPD Prašice	PRAŠICE	MEW-004	H82S	2	14992	3.66	549	2.93	440		
32	SK 000212268207	TRNAVA	PD v Dolnej Krupej	DOLNÁ KRUPÁ	TES-007	H100	3	14973	3.69	553	2.95	442		
33	SK 000555169201	DUNAJSKÁ STREDA	Dan-Slovakia Agrar a.s.	NOVÝ DVOR	BW-016	H88R	2	14955	4.01	599	3.02	452		
34	SK 000465660207	TRNAVA	PD v Dolnej Krupej	DOLNÁ KRUPÁ	BES-002	H100	2	14946	3.49	521	3.10	464		
35	SK 000401169401	DUNAJSKÁ STREDA	Dan-Slovakia Agrar a.s.	DOLNÝ BAR	LAD-003	H75SN	3	14902	3.35	499	2.91	433		
36	SK 000113621201	DUNAJSKÁ STREDA	ŠKH Búšlak, s.r.o.	DUNAJSKÝ KLÁTOV	TES-007	H75RX	3	14896	3.07	458	2.92	435		
37	SK 000293004201	DUNAJSKÁ STREDA	Dan-Slovakia Agrar a.s.	NOVÝ DVOR	SIR-001	H100	3	14856	4.24	630	2.95	438		
38	SK 000297786401	KOMÁRNO	AGROCOOP, a. s. Imeľ	IMEĽ	PEL-018	H80S	3	14792	3.22	477	3.09	457		
39	SK 000589848407	ZLATÉ MORAVCE	Národný žrebčín, š.p.	ŽIKAVA	LU-008	H100	2	14791	3.01	445	3.02	446		
40	SK 000054199850	PARTIZÁNSKE	AGRO-COOP Klátova N. Ves	BOŠANY	LID-001	H88X	4	14789	3.35	495	2.80	414		
41	SK 000236798404	NOVÉ ZÁMKY	AGROCONTRACT a.s.	MIKULÁŠ - DOJÁREŇ	DOB-502	H100	4	14774	3.64	538	2.98	440		
42	SK 000355060609	NOVÉ ZÁMKY	Agrocontract mlieč. farma	JASOVÁ	TES-007	H75X	3	14757	3.60	531	2.87	423		
43	SK 000490325404	NOVÉ ZÁMKY	AGROCONTRACT a.s.	MIKULÁŠ - DOJÁREŇ	LU-008	H100	3	14754	3.29	485	2.87	423		
44	SK 000526432404	NOVÉ ZÁMKY	Agrocontract mlieč. farma	JASOVÁ	OS-001	H75X	2	14701	3.33	490	2.95	433		
45	SK 000206419203	HLOHOVEC	FOOD FARM s.r.o.	DOLNÉ TRHOVIŠTE	LU-008	H81RX	3	14700	3.30	485	3.08	453		
46	SK 000297801401	KOMÁRNO	AGROCOOP, a. s. Imeľ	IMEĽ	LU-008	H75SR	2	14690	2.59	381	3.14	461		
47	SK 000679965404	NOVÉ ZÁMKY	AGROCONTRACT a.s.	MIKULÁŠ - DOJÁREŇ	IMPORT	H100	2	14682	3.35	492	2.99	439		
48	SK 000223961401	DUNAJSKÁ STREDA	Dan-Slovakia Agrar a.s.	NOVÝ DVOR	MAS-006	H58MBN	3	14669	3.71	544	2.80	410		
49	SK 000680887404	NOVÉ ZÁMKY	Agrocontract mlieč. farma	JASOVÁ	MNL-010	H88X	2	14663	3.14	460	2.91	426		
50	SK 000117496201	DUNAJSKÁ STREDA	Dan-Slovakia Agrar a.s.	NOVÝ DVOR	PEL-006	H91R	4	14647	4.10	601	3.00	440		

ZOZNAM KRÁV S NAJVYŠŠOU ÚŽITKOVOSŤOU ZA NORMOVANÉ LAKTÁCIE V KONTROLNOM ROKU PODĽA KG MĽIEKA

PORADIE	ČÍSLO KRAVY	OKRES	POLN. PODNIK	CHOV	OTEC KRAVY		PLEMENO	PORADIE MĽIEKO	TUK		BIELKOVINA		
					LIN	REG			LAKTÁCIE	KG	%	KG	%
51	SK 000453203203	HLOHOVEC	FOOD FARM s.r.o.	DOLNÉ TRHOVIŠTE	LU-012		H100	3	14630	3.62	529	3.15	461
52	SK 000556466201	DUNAJSKÁ STREDA	Dan-Slovakia Agrar a.s.	NOVÝ DVOR	MEW-004		H75X	2	14620	3.38	494	2.87	419
53	SK 000056170844	MALACKY	FirstFarms Mást Stup.a.s.	MÁST	JUB-019		R55HS	4	14581	4.94	720	3.04	443
54	SK 000800074156	BÁNOVCE NAD BEBRAVOU	PD Prusy	PRUSY	CES-003		H75SRX	2	14578	4.27	623	2.87	418
55	SK 000800004692	KOMÁRNO	AGROCOOP, a. s. Imeľ	IMEĽ	EMY-001		H50RS	2	14557	2.87	418	2.70	393
56	SK 000293147201	DUNAJSKÁ STREDA	Dan-Slovakia Agrar a.s.	NOVÝ DVOR	SIR-001		H50X	3	14556	3.94	574	3.19	465
57	SK 000464872207	TRNAVA	SEMAT a.s. Trnava	VELKÝ DVOR	LER-004		R91S	2	14546	4.79	697	3.09	449
58	SK 000091560843	DUNAJSKÁ STREDA	Dan-Slovakia Agrar a.s.	NOVÝ DVOR	ATE-004		H100	5	14524	3.70	537	2.94	427
59	SK 000236743404	NOVÉ ZÁMKY	AGROCONTRACT a.s.	MIKULÁŠ - DOJÁREŇ	CB-508		H50X	3	14524	3.16	459	2.76	401
60	SK 000800024880	ZLATÉ MORAVCE	Národný žrebčín, š.p.	ŽIKAVA	BEL-022		H100	2	14521	2.98	433	2.90	421
61	SK 000800004649	KOMÁRNO	AGROCOOP, a. s. Imeľ	IMEĽ	BW-005		H77RS	2	14516	3.76	546	2.87	417
62	SK 000297750401	KOMÁRNO	AGROCOOP, a. s. Imeľ	IMEĽ	LIT-001		H50S	3	14506	3.92	569	3.35	486
63	SK 000556552201	DUNAJSKÁ STREDA	Dan-Slovakia Agrar a.s.	NOVÝ DVOR	BW-016		H89R	2	14499	4.13	599	3.11	451
64	SK 000555186201	DUNAJSKÁ STREDA	Dan-Slovakia Agrar a.s.	NOVÝ DVOR	MAS-013		H93S	2	14496	3.97	576	3.01	436
65	SK 000800309715	BÁNOVCE NAD BEBRAVOU	PD Prusy	PRUSY	MNL-004		H100	1	14487	4.93	714	2.86	415
66	SK 000800067317	TRNAVA	Farma Majcichov	MAJČICHOV	BW-017		H94L	2	14485	3.40	492	2.76	400
67	SK 000555193201	DUNAJSKÁ STREDA	Dan-Slovakia Agrar a.s.	NOVÝ DVOR	BW-016		H81R	2	14477	3.34	483	2.65	383
68	SK 000276519106	MALACKY	FirstFarms Mást Stup.a.s.	MÁST	MOR-006		R53H	3	14472	3.80	550	3.13	453
69	SK 000297742401	KOMÁRNO	AGROCOOP, a. s. Imeľ	IMEĽ	LU-008		H53RS	3	14468	3.60	521	3.22	466
70	SK 000552903201	DUNAJSKÁ STREDA	Dan-Slovakia Agrar a.s.	NOVÝ DVOR	PEL-015		H84S	2	14466	3.27	473	2.81	407
71	SK 000276379106	MALACKY	FirstFarms Mást Stup.a.s.	MÁST	DEC-001		H91S	3	14465	3.39	490	2.99	432
72	SK 000468648207	TRNAVA	PD Voderady-Slov.Nová Ves	VODERADY	EMY-001		H57R	2	14462	3.71	537	3.04	439
73	SK 000072665829	TRNAVA	Farma Majcichov	MAJČICHOV	LAD-010		H75RS	3	14458	4.24	613	2.76	399
74	SK 000679832404	NOVÉ ZÁMKY	AGROCONTRACT a.s.	MIKULÁŠ - DOJÁREŇ	CB-508		H100	3	14447	3.27	472	2.84	410
75	SK 000222504401	KOMÁRNO	AGROCOOP, a. s. Imeľ	IMEĽ	LIT-001		H77RS	4	14435	3.24	467	3.04	439
76	SK 000584176404	NOVÉ ZÁMKY	Agrocontract mlieč. farma	JASOVÁ	MEW-004		H88S	2	14425	4.36	629	3.01	434
77	SK 000091586843	DUNAJSKÁ STREDA	Dan-Slovakia Agrar a.s.	NOVÝ DVOR	PEL-015		H88R	4	14411	4.37	630	3.11	448
78	SK 000558857401	KOMÁRNO	AGROCOOP, a. s. Imeľ	IMEĽ	MNL-007		H75NMB	2	14410	3.55	511	3.25	468
79	SK 000292418201	DUNAJSKÁ STREDA	Dan-Slovakia Agrar a.s.	NOVÝ DVOR	PEL-015		H100	3	14395	3.52	507	2.85	410
80	SK 000700779203	HLOHOVEC	PD Hlohovec	SASINKOVO	LU-008		H94S	2	14389	3.47	499	2.86	412
81	SK 000293048201	DUNAJSKÁ STREDA	Dan-Slovakia Agrar a.s.	DOLNÝ BAR	SIR-001		H84R	3	14355	4.15	596	3.32	476
82	SK 000600026509	MARTIN	Turiec-Agro, s.r.o. T.ďur	SLOVENSKÉ PRAVNO	DOB-003		H50X	2	14341	4.05	581	2.87	412
83	SK 000076367843	DUNAJSKÁ STREDA	Dan-Slovakia Agrar a.s.	NOVÝ DVOR	LAD-005		H68RS	5	14336	3.40	487	2.90	416
84	SK 000113315207	TRNAVA	Školský majetok Trnava	TRNAVA	LU-008		H75SR	3	14335	3.66	525	3.02	433
85	NL 000385771210	BÁNOVCE NAD BEBRAVOU	MVL AGRO sro M. Chlievany	VELKÉ HOSTE	MORGENSTER		H100	2	14329	3.08	442	3.00	430
86	SK 000622060806	KOŠICE OKOLIE	PD Nová Bodva	TURNIANSKA NOVÁ VES	LID-006		H100	3	14329	3.08	441	3.19	457
87	SK 000552757201	DUNAJSKÁ STREDA	Dan-Slovakia Agrar a.s.	NOVÝ DVOR	LU-012		H100	3	14316	3.32	475	2.66	381
88	SK 000558809401	KOMÁRNO	AGROCOOP, a. s. Imeľ	IMEĽ	MNL-011		H77RS	2	14316	2.34	335	3.06	438
89	SK 000429871806	KOŠICE OKOLIE	PVOD Mokrance	MOKRANCE	CI-001		H100	3	14315	3.26	467	3.02	432
90	SK 000800075181	PARTIZÁNSKE	PD Chynorany	CHYNORANY	BW-016		H92R	2	14312	3.44	493	3.08	441
91	SK 000091536843	DUNAJSKÁ STREDA	Dan-Slovakia Agrar a.s.	NOVÝ DVOR	ATE-004		H94R	4	14308	3.73	533	2.91	416
92	SK 000556461201	DUNAJSKÁ STREDA	Dan-Slovakia Agrar a.s.	NOVÝ DVOR	MAS-013		H100	2	14296	3.64	521	3.34	477
93	SK 000076397843	DUNAJSKÁ STREDA	Dan-Slovakia Agrar a.s.	NOVÝ DVOR	LAD-006		H50X	4	14288	3.20	457	2.90	414
94	SK 000089826843	DUNAJSKÁ STREDA	Dan-Slovakia Agrar a.s.	NOVÝ DVOR	LAD-006		H89N	5	14288	2.99	427	2.73	390
95	SK 000069710829	MALACKY	FirstFarms Agra M, s.r.o.	PLAVECKÝ ŠTVRTOK	BAX-001		H84RS	4	14285	2.67	381	2.82	403
96	SK 000556408201	DUNAJSKÁ STREDA	Dan-Slovakia Agrar a.s.	NOVÝ DVOR	BEL-022		H100	2	14272	3.41	487	2.75	392
97	SK 000584293404	NOVÉ ZÁMKY	AGROCONTRACT a.s.	MIKULÁŠ - DOJÁREŇ	DOB-502		H79S	2	14272	3.29	469	2.83	404
98	SK 000695292106	MALACKY	FirstFarms Agra M, s.r.o.	PLAVECKÝ ŠTVRTOK	UBB-001		H94S	2	14259	3.17	452	3.18	453
99	SK 000222551401	KOMÁRNO	AGROCOOP, a. s. Imeľ	IMEĽ	DOB-003		H50RS	3	14259	3.24	462	3.13	446
100	SK 000297789401	KOMÁRNO	AGROCOOP, a. s. Imeľ	IMEĽ	PEL-018		H77RS	2	14253	3.48	496	2.79	398

ZOZNAM KRÁV S NAJVIŠŠOU ÚŽITKOVOSŤOU ZA NORMOVANÉ LAKTÁCIE V KONTROLNOM ROKU PODĽA KG MĽIEKA

PORADIE	ČÍSLO KRAVY	OKRES	POLN. PODNIK	CHOV	OTEC KRAVY		PLEMENO	PORADIE LAKTÁCIE	MLIEKO		TUK		BIELKOVINA	
					LIN	REG			KG	%	KG	%	KG	
101	DK 005240601741	MALACKY	FirstFarms Agra M, s.r.o.	PLAVECKÝ ŠTVRTOK	V BOJER	H100		1	14247	3.71	529	3.02	430	
102	SK 000800085167	DUNAJSKÁ STREDA	Dan-Slovakia Agrar a.s.	NOVÝ DVOR	MNL-011	H88S		2	14235	3.93	559	2.85	406	
103	SK 000297893401	KOMÁRNO	AGROCOOP, a. s. Imeľ	IMEĽ	LU-012	H80S		2	14232	3.01	429	2.97	422	
104	SK 000558831401	KOMÁRNO	AGROCOOP, a. s. Imeľ	IMEĽ	MNL-011	H77RS		2	14224	3.30	470	2.92	416	
105	SK 000005123842	SENEC	PD Úsvit Dunajská Lužná	JÁNOŠÍKOVÁ	MAS-002	H89N		4	14214	5.19	738	3.10	440	
106	SK 000007980842	PEZINOK	PD v Šenkviaciach	ŠENKVICE	LU-008	H100		3	14208	4.08	579	2.88	409	
107	SK 000287629201	DUNAJSKÁ STREDA	Dan-Slovakia Agrar a.s.	DOLNÝ BAR	ARS-022	H100		3	14201	4.20	597	3.10	440	
108	SK 000091000843	DUNAJSKÁ STREDA	Dan-Slovakia Agrar a.s.	NOVÝ DVOR	LEP-004	H100		4	14200	4.38	622	3.18	452	
109	SK 000288044201	DUNAJSKÁ STREDA	ŠKH Búšlak, s.r.o.	DUNAJSKÝ KLÁTOV	PEL-006	H50X		3	14190	3.32	471	3.01	427	
110	SK 000800309712	BÁNOVCE NAD BEBRAVOU	PD Podlužany	PODLUŽANY	BW-016	H91S		1	14178	3.50	496	2.81	399	
111	SK 000673445201	DUNAJSKÁ STREDA	Dan-Slovakia Agrar a.s.	NOVÝ DVOR	MEW-004	H89R		2	14167	3.78	535	2.99	423	
112	SK 000020915845	KOMÁRNO	AGROCOOP, a. s. Imeľ	IMEĽ	OS-001	H77RS		4	14165	3.08	436	3.07	435	
113	SK 000555167201	DUNAJSKÁ STREDA	Dan-Slovakia Agrar a.s.	NOVÝ DVOR	BW-016	H100		2	14163	3.76	532	2.89	409	
114	SK 000328992404	NOVÉ ZÁMKY	AGROCONTRACT a.s.	MIKULÁŠ - DOJÁREŇ	DOB-502	H100		3	14163	3.66	518	2.93	415	
115	SK 000584159404	NOVÉ ZÁMKY	Agrocontract mlieč. farma	JASOVÁ	LU-008	H90S		2	14136	3.49	494	2.79	395	
116	SK 000800000447	NOVÉ ZÁMKY	AGROCONTRACT a.s.	MIKULÁŠ - DOJÁREŇ	MNL-011	H100		2	14132	3.28	463	3.04	430	
117	SK 000586417404	NOVÉ ZÁMKY	Agrocontract mlieč. farma	JASOVÁ	LU-012	H77SR		2	14119	3.82	539	2.75	388	
118	SK 000356170609	RIMAJSKÁ SOBOTA	Agroban, s.r.o.	BÁTKA	TES-007	H94R		3	14103	3.87	546	3.09	436	
119	SK 000583776404	TRNAVA	Farma Majcichov	VLČKOVCE	LET-002	H93N		3	14088	4.15	584	3.05	429	
120	SK 000092869843	DUNAJSKÁ STREDA	Dan-Slovakia Agrar a.s.	NOVÝ DVOR	BEL-020	H86NS		3	14073	3.93	553	3.36	473	
121	SK 000800298815	HLOHOVEC	FOOD FARM s.r.o.	DOLNÉ TRHOVIŠTE	RUH-009	H100		1	14068	2.94	413	2.91	409	
122	SK 000478018301	BÁNOVCE NAD BEBRAVOU	PD Prusy	PRUSY	EMY-001	H50RS		3	14063	4.29	603	3.13	440	
123	SK 000800110167	MARTIN	Turiec-Agro, s.r.o. T.Đur	SLOVENSKÉ PRAVNO	DOB-003	H75X		2	14047	3.48	489	3.25	456	
124	SK 000291014201	DUNAJSKÁ STREDA	Dan-Slovakia Agrar a.s.	DOLNÝ BAR	PEL-006	H94N		3	14031	4.34	609	3.18	446	
125	SK 000800066587	TRNAVA	RDP Dolné Dubové	DOLNÉ DUBOVÉ	BSR-001	R78H		2	14012	3.24	454	2.88	404	
126	SK 000407560404	NOVÉ ZÁMKY	Polnohospodár, a.s.N.Zámky	NOVÉ ZÁMKY - BEŠEŇOV	LU-008	H100		2	14012	3.38	473	3.00	421	
127	SK 000293137201	DUNAJSKÁ STREDA	Dan-Slovakia Agrar a.s.	DOLNÝ BAR	CAK-001	H91R		3	14011	3.90	547	2.90	406	
128	SK 000631549609	RIMAJSKÁ SOBOTA	Agroban, s.r.o.	BÁTKA	MEW-004	H94S		3	14005	4.16	582	2.98	417	
129	SK 000583189404	NOVÉ ZÁMKY	Polnohospodár, a.s.N.Zámky	NOVÉ ZÁMKY - BEŠEŇOV	LU-021	H92S		2	14002	3.41	478	2.66	372	
130	SK 000067859829	MALACKY	FirstFarms Agra M, s.r.o.	PLAVECKÝ ŠTVRTOK	MAS-011	H75X		5	13987	4.20	587	2.86	400	
131	SK 000640454304	BÁNOVCE NAD BEBRAVOU	PD Prusy	PRUSY	NUH-001	R60H		2	13986	3.78	529	2.86	400	
132	SK 000473731305	PARTIZÁNSKE	PD Chynorany	KRUŠOVCE	TES-007	H100		2	13982	4.08	571	2.83	395	
133	SK 000485815309	BÁNOVCE NAD BEBRAVOU	PD Podlužany	PODLUŽANY	UBB-001	H75RNS		3	13949	4.62	644	2.87	400	
134	SK 000800199528	KOMÁRNO	AGROCOOP, a. s. Imeľ	IMEĽ	BEL-022	H93R		1	13940	3.73	520	2.81	392	
135	SK 000293124201	DUNAJSKÁ STREDA	Dan-Slovakia Agrar a.s.	NOVÝ DVOR	MNL-004	H88R		2	13938	3.47	483	2.96	413	
136	SK 000019683950	ZVOLEN	PD Očová	OČOVÁ	MEW-004	H100		3	13938	3.06	426	2.83	395	
137	SK 000800010802	MARTIN	Turiec-Agro, s.r.o. T.Đur	SLOVENSKÉ PRAVNO	LID-006	H100		2	13936	3.90	543	3.05	425	
138	SK 000442426106	MALACKY	FirstFarms Agra M, s.r.o.	PLAVECKÝ ŠTVRTOK	LIT-001	H81RS		3	13924	3.56	496	2.78	387	
139	SK 000401246401	DUNAJSKÁ STREDA	Dan-Slovakia Agrar a.s.	NOVÝ DVOR	LU-012	H75S		2	13919	3.30	460	2.97	414	
140	SK 000227212304	PARTIZÁNSKE	AGRO Diskomp s.r.o.	SKAČANY	OS-001	H50RS		3	13914	3.76	523	2.85	397	
141	SK 000447740108	SENEC	PD Úsvit Dunajská Lužná	JÁNOŠÍKOVÁ	EVE-001	H100		3	13906	4.99	694	3.07	427	
142	SK 000800074169	BÁNOVCE NAD BEBRAVOU	PD Prusy	PRUSY	BW-016	H100		2	13904	3.32	462	2.89	402	
143	SK 000291049201	DUNAJSKÁ STREDA	Dan-Slovakia Agrar a.s.	NOVÝ DVOR	CAK-001	H78R		3	13903	3.37	469	2.95	410	
144	SK 000448344108	SENEC	PD Úsvit Dunajská Lužná	JÁNOŠÍKOVÁ	STY-003	H100		2	13902	3.42	476	3.25	452	
145	SK 000206428203	HLOHOVEC	FOOD FARM s.r.o.	DOLNÉ TRHOVIŠTE	LU-012	H92S		3	13898	3.07	427	2.86	397	
146	SK 000291190201	DUNAJSKÁ STREDA	Dan-Slovakia Agrar a.s.	NOVÝ DVOR	CAK-001	H78R		3	13896	3.43	477	2.97	413	
147	SK 000464662207	TRNAVA	SEMAT a.s. Trnava	VEĽKÝ DVOR	BSR-001	R100		2	13896	4.11	571	3.00	417	
148	SK 000393576201	DUNAJSKÁ STREDA	Dan-Slovakia Agrar a.s.	NOVÝ DVOR	MEW-004	H89R		3	13893	3.99	555	3.15	438	
149	SK 000583725404	TRNAVA	Farma Majcichov	VLČKOVCE	CES-004	H88NS		3	13890	4.41	612	3.22	447	
150	SK 000054979850	BÁNOVCE NAD BEBRAVOU	PD Podlužany	PODLUŽANY	LAD-009	H75SR		4	13889	3.46	480	2.80	389	

ZOZNAM KRÁV S NAJVVYŠŠOU ÚŽITKOVOSŤOU ZA NORMOVANÉ LAKTÁCIE V KONTROLNOM ROKU PODĽA KG TUKU

PORADIE	ČÍSLO KRAVY	OKRES	POLN. PODNIK	CHOV	OTEC KRAVY		PLEMENO	PORADIE MLIIEKO		TUK		BIELKOVINA	
					LIN	REG		LAKTÁCIE	KG	%	KG	%	KG
1	SK 000007926842	PEZINOK	PD v Šenkviaciach	ŠENKVICE	LAD-011		H100	4	13869	5.86	813	2.91	404
2	SK 000102242107	PEZINOK	PD v Šenkviaciach	ŠENKVICE	CB-003		H100	3	13109	5.65	741	2.98	390
3	SK 000005123842	SENEC	PD Úsvit Dunajská Lužná	JÁNOŠÍKOVÁ	MAS-002		H89N	4	14214	5.19	738	3.10	440
4	SK 000091420852	TRNAVA	PD Zavar	DOLNÉ LOVČICE	LAD-010		H90R	5	12838	5.73	735	3.01	387
5	SK 000445784107	PEZINOK	PD v Šenkviaciach	ŠENKVICE	LU-008		H100	2	12572	5.82	732	3.03	381
6	SK 000396638201	DUNAJSKÁ STREDA	MEDZIČILIZIE, a. s.	MEDVEĎOV	PEL-019		H94X	2	12997	5.59	727	3.08	400
7	SK 000466119207	TRNAVA	SEMÁT a.s. Trnava	VELKÝ DVOR	MES-002		R88X	2	12765	5.70	727	3.03	387
8	SK 000524989404	NOVÉ ZÁMKY	PD Strekov	STREKOV	PEL-015		H100	2	12808	5.66	725	3.23	414
9	SK 000085240843	DUNAJSKÁ STREDA	Dan-Slovakia Agrar a.s.	NOVÝ DVOR	MAS-012		H100	5	16492	4.38	722	2.74	452
10	SK 000056170844	MALACKY	FirstFarms Mást Stup.a.s.	MÁST	JUB-019		R55HS	4	14581	4.94	720	3.04	443
11	SK 000584035404	NOVÉ ZÁMKY	PD Strekov	STREKOV	BW-011		H88X	3	13011	5.51	717	2.96	385
12	SK 000513209609	RIMAVSKÁ SOBOTA	Agroban, s.r.o.	BÁTKA	TES-007		H91S	3	12380	5.78	715	3.41	422
13	SK 000800138308	PEZINOK	PD v Šenkviaciach	ŠENKVICE	PAW-001		H100	1	12605	5.66	714	3.02	381
14	SK 000800309715	BÁNOVCE NAD BEBRAVOU	PD Prusy	PRUSY	MNL-004		H100	1	14487	4.93	714	2.86	415
15	SK 000356178609	RIMAVSKÁ SOBOTA	Agroban, s.r.o.	BÁTKA	TES-007		H91S	3	15545	4.59	714	3.15	489
16	SK 000638599303	BÁNOVCE NAD BEBRAVOU	PD Prusy	PRUSY	HAC-003		H50CHX	2	12450	5.73	713	3.47	432
17	SK 000230248309	TRENČÍN	PD Zámestie Trenčín	ZÁBLATIE VKK	PEL-017		H75SR	3	11997	5.94	713	3.29	395
18	SK 000800285715	RIMAVSKÁ SOBOTA	Agroban, s.r.o.	BÁTKA	MNL-011		H94S	1	13230	5.35	708	3.05	403
19	SK 000279352108	SENEC	RDP Most pri Bratislave	MOST PRI BRATISLAVE	ARS-015		H100	3	13654	5.17	706	3.03	414
20	SK 000277881107	PEZINOK	PD v Šenkviaciach	ŠENKVICE	MEW-004		H92S	3	12433	5.65	703	3.23	401
21	SK 000445734107	PEZINOK	PD v Šenkviaciach	ŠENKVICE	CB-003		H100	2	12485	5.62	702	3.02	377
22	SK 000277857107	PEZINOK	PD v Šenkviaciach	ŠENKVICE	LU-012		H91S	3	12497	5.61	701	3.02	377
23	SK 000683111201	DUNAJSKÁ STREDA	MEDZIČILIZIE, a. s.	MEDVEĎOV	MAS-013		H94N	2	12078	5.79	699	3.32	401
24	SK 000638574303	BÁNOVCE NAD BEBRAVOU	PD Prusy	PRUSY	BW-008		H63XCH	2	11825	5.90	698	3.25	384
25	SK 000464872207	TRNAVA	SEMÁT a.s. Trnava	VELKÝ DVOR	LER-004		R91S	2	14546	4.79	697	3.09	449
26	SK 000054990850	BÁNOVCE NAD BEBRAVOU	PD Podlužany	PODLUŽANY	LAD-009		H84SN	3	12689	5.49	697	2.70	342
27	SK 000447740108	SENEC	PD Úsvit Dunajská Lužná	JÁNOŠÍKOVÁ	EVE-001		H100	3	13906	4.99	694	3.07	427
28	SK 000291094201	DUNAJSKÁ STREDA	Dan-Slovakia Agrar a.s.	NOVÝ DVOR	SIR-001		H100	3	17123	4.03	690	3.31	566
29	SK 000464891207	TRNAVA	SEMÁT a.s. Trnava	VELKÝ DVOR	LER-004		R100	2	11653	5.92	690	3.23	376
30	SK 000448539108	SENEC	RDP Most pri Bratislave	MOST PRI BRATISLAVE	LU-009		H100	2	11854	5.80	688	3.34	396
31	NL 000347455903	PARTIZÁNSKE	PD Chynorany	KRUŠOVCE	RENNEVAL		H100	2	13620	5.05	688	2.87	391
32	SK 000173353606	RIMAVSKÁ SOBOTA	Roľnícka spoločnosť a.s.	ROLNÍCKA SPOLOČNOSŤ	PEL-006		H75X	3	12350	5.57	688	2.87	354
33	SK 000305772301	BÁNOVCE NAD BEBRAVOU	PD Podlužany	PODLUŽANY	ELN-001		H100	3	13418	5.11	686	3.09	415
34	SK 000800229346	BÁNOVCE NAD BEBRAVOU	PD Prusy	PRUSY	MNL-004		H90S	1	12207	5.60	683	2.92	356
35	SK 000800251323	PEZINOK	PD v Šenkviaciach	ŠENKVICE	FOM-005		H100	1	11958	5.70	682	2.92	349
36	SK 000800104842	TRNAVA	SEMÁT a.s. Trnava	VELKÝ DVOR	BSR-001		R100	1	13077	5.21	681	2.71	355
37	SK 000159546507	NÁMESTOVO	PVOD Zubrohlava	ZUBROHLAVA	MAS-006		H75PX	3	12035	5.66	681	3.09	372
38	SK 000697933108	SENEC	RDP Most pri Bratislave	MOST PRI BRATISLAVE	JAT-003		H100	2	12389	5.46	676	3.00	372
39	SK 000452913203	HLOHOVEC	PD Siladice	SILADICE	SIR-001		H94L	3	12065	5.60	676	3.17	383
40	SK 000306687301	BÁNOVCE NAD BEBRAVOU	PD Prusy	PRUSY	BW-012		H91S	2	12159	5.53	672	3.34	406
41	SK 000476787301	BÁNOVCE NAD BEBRAVOU	PD Slatina nad Bebravou	SLATINA N. BEBRAVOU	MAS-015		H88S	2	12167	5.52	672	3.02	367
42	SK 000007995842	PEZINOK	PD v Šenkviaciach	ŠENKVICE	CB-003		H100	3	11365	5.90	671	3.17	360
43	SK 000284021207	TRNAVA	SEMÁT a.s. Trnava	VELKÝ DVOR	MOR-006		R87S	4	11538	5.82	671	3.17	366
44	SK 000557089201	TRNAVA	Farma Majcichov	MAJCICHOV	BW-018		H75SR	2	13117	5.10	669	3.37	442
45	DE 001264182401	BÁNOVCE NAD BEBRAVOU	PD Podlužany	PODLUŽANY	FLASH		H100	1	11603	5.76	668	3.42	397
46	SK 000261382609	RIMAVSKÁ SOBOTA	Agroban, s.r.o.	BÁTKA	CLE-005		H78SR	4	11386	5.87	668	3.42	389
47	SK 000277886107	PEZINOK	PD v Šenkviaciach	ŠENKVICE	LU-008		H100	3	12553	5.31	667	2.90	364
48	SK 000102257107	PEZINOK	PD v Šenkviaciach	ŠENKVICE	DED-002		H100	3	12128	5.49	666	2.83	343
49	SK 000600187509	MARTIN	Turiec-Agro, s.r.o. T.Đur	SLOVENSKÉ PRAVNO	BEK-006		H81S	2	12976	5.13	666	3.24	420
50	SK 000101039106	MALACKY	FirstFarms Agra M, s.r.o.	PLAVECKÝ ŠTVRTOK	WIT-002		H80SR	4	13051	5.08	663	2.98	389

ZOZNAM KRÁV S NAJVIŠŠOU ÚŽITKOVOSŤOU ZA NORMOVANÉ LAKTÁCIE V KONTROLNOM ROKU PODĽA KG TUKU

PORADIE	ČÍSLO KRAVY	OKRES	POLN. PODNIK	CHOV	OTEC KRAVY		PLEMENO	PORADIE LAKTÁCIE	MLIEKO		TUK		BIELKOVINA	
					LIN	REG			KG	%	KG	%	KG	
51	SK 000554192201	DUNAJSKÁ STREDA	PD Holice na Ostrove	HOLICE	CAK-001		H100	2	12064	5.49	662	2.93	353	
52	SK 000356126609	RIMAVSKÁ SOBOTA	Agroban, s.r.o.	BÁTKA	MEW-004		H100	2	13777	4.81	662	3.22	443	
53	SK 000464392207	TRNAVA	Farma Majcichov	VLČKOVCE	BW-017		H100	2	13755	4.79	659	2.94	405	
54	SK 000800108734	LEVOČA	POLNOHOSPODÁR SP. ŠTVRTOK	SPIŠSKÝ ŠTVRTOK	NUH-001		H88X	1	11335	5.81	658	3.02	342	
55	SK 000478073301	BÁNOVCE NAD BEBRAVOU	PD Podlužany	PODLUŽANY	BW-012		H85S	2	11652	5.63	656	3.46	403	
56	SK 000555131201	DUNAJSKÁ STREDA	Dan-Slovakia Agrar a.s.	NOVÝ DVOR	BEL-022		H88R	2	15603	4.19	653	2.90	452	
57	SK 000464850207	TRNAVA	SEMAT a.s. Trnava	VELKÝ DVOR	CAL-003		R91S	2	13762	4.74	653	3.19	439	
58	SK 000015032848	NOVÉ ZÁMKY	Polnohospodár,a.s.N.Zámky	NOVÉ ZÁMKY - BEŠEŇOV	LAD-007		H100	5	11955	5.46	653	3.24	387	
59	SK 000159549507	NÁMESTOVO	PVOD Zubrohlava	ZUBROHLAVA	LIT-001		H50RP	2	11876	5.50	653	3.40	404	
60	SK 000054998850	BÁNOVCE NAD BEBRAVOU	PD Prusy	PRUSY	LU-008		H88S	3	10873	6.00	652	3.54	385	
61	SK 000677337406	BÁNOVCE NAD BEBRAVOU	PD Prusy	PRUSY	MNL-007		H92S	2	11257	5.79	652	2.94	331	
62	NL 000391727919	BÁNOVCE NAD BEBRAVOU	PD Slatina nad Bebravou	SLATINA N. BEBRAVOU	ROEL		H100	2	10923	5.97	652	3.57	390	
63	SK 000448793108	SENEC	RDP Most pri Bratislave	MOST PRI BRATISLAVE	BW-016		H100	2	12551	5.18	650	3.04	381	
64	SK 000290379201	DUNAJSKÁ STREDA	DUNAJSKÁ STREDA	MEDZIČILIZIE, a. s.	LIT-001		H100	3	11026	5.90	650	3.49	385	
65	SK 000355065609	NOVÉ ZÁMKY	Agrocontract mlieč. farma	JASOVÁ	LU-012		H53SR	3	15056	4.32	650	2.96	446	
66	SK 000800032467	RIMAVSKÁ SOBOTA	Agroban, s.r.o.	BÁTKA	BEK-006		H100	2	11717	5.54	649	3.20	375	
67	SK 000559064401	DUNAJSKÁ STREDA	Dan-Slovakia Agrar a.s.	NOVÝ DVOR	LAD-003		H75SN	2	15796	4.10	648	3.23	511	
68	SK 000305756301	BÁNOVCE NAD BEBRAVOU	PD Podlužany	PODLUŽANY	ELN-003		H91S	3	15237	4.25	647	3.13	477	
69	SK 000478082301	BÁNOVCE NAD BEBRAVOU	PD Podlužany	PODLUŽANY	BW-012		H94S	2	11476	5.63	646	3.43	394	
70	SK 000352967609	RIMAVSKÁ SOBOTA	Agroban, s.r.o.	BÁTKA	MEW-004		H100	3	12441	5.19	646	3.08	383	
71	SK 000448301108	SENEC	PD Úsvit Dunajská Lužná	JÁNOŠÍKOVÁ	MAS-015		H100	3	13475	4.79	645	3.09	416	
72	SK 000463685207	TRNAVA	Farma Majcichov	VLČKOVCE	MNL-005		H100	2	11897	5.42	645	3.08	367	
73	SK 000149164403	NITRA	PD Mojmírovce	POLNÝ KESOV	PEL-006		H94X	4	13115	4.92	645	3.11	408	
74	SK 000800030801	RIMAVSKÁ SOBOTA	Agroban, s.r.o.	BÁTKA	BS-044		H80R	2	11535	5.59	645	3.62	418	
75	SK 000464878207	TRNAVA	SEMAT a.s. Trnava	VELKÝ DVOR	RBG-001		R100	2	11743	5.48	644	3.38	397	
76	SK 000485815309	BÁNOVCE NAD BEBRAVOU	PD Podlužany	PODLUŽANY	UBB-001		H75RNS	3	13949	4.62	644	2.87	400	
77	SK 000800229273	BÁNOVCE NAD BEBRAVOU	PD Podlužany	PODLUŽANY	RUH-009		H75S	1	11269	5.71	644	3.01	339	
78	SK 000800031604	RIMAVSKÁ SOBOTA	Agroban, s.r.o.	BÁTKA	MEW-004		H94S	2	13414	4.79	643	3.17	425	
79	SK 000519285206	MALACKY	FirstFarms Agra M, s.r.o.	PLAVECKÝ ŠTVRTOK	LU-008		H87S	2	13102	4.90	642	3.05	400	
80	SK 000448788108	SENEC	RDP Most pri Bratislave	MOST PRI BRATISLAVE	LU-009		H100	2	11920	5.39	642	3.01	359	
81	SK 000448784108	SENEC	RDP Most pri Bratislave	MOST PRI BRATISLAVE	MNL-013		H100	2	11532	5.56	641	3.20	369	
82	SK 000698023108	SENEC	RDP Most pri Bratislave	MOST PRI BRATISLAVE	WEL-002		H100	2	11641	5.51	641	3.26	379	
83	SK 000114064201	DUNAJSKÁ STREDA	Dan-Slovakia Agrar a.s.	NOVÝ DVOR	PEL-015		H89R	3	15161	4.23	641	3.16	479	
84	SK 000305720301	BÁNOVCE NAD BEBRAVOU	PD Prusy	PRUSY	ELN-001		H80S	3	12363	5.18	641	3.26	403	
85	SK 000725866301	BÁNOVCE NAD BEBRAVOU	PD Slatina nad Bebravou	SLATINA N. BEBRAVOU	MEW-004		H100	2	10867	5.90	641	3.65	397	
86	SK 000330143404	NOVÉ ZÁMKY	Agrocontract mlieč. farma	JASOVÁ	MEW-007		H50X	3	13451	4.77	641	2.99	402	
87	SK 000059755949	RIMAVSKÁ SOBOTA	Agroban, s.r.o.	BÁTKA	BEL-020		H89S	5	10697	5.99	641	3.34	357	
88	SK 000800020698	TRNAVA	Farma Majcichov	VLČKOVCE	BEL-022		H100	1	11352	5.64	640	3.19	362	
89	SK 000497489611	ZVOLEN	PD Očová	OČOVÁ	OS-001		H100	2	13316	4.81	640	3.15	419	
90	SK 000067822829	MALACKY	FirstFarms Agra M, s.r.o.	PLAVECKÝ ŠTVRTOK	CES-002		H75S	5	13692	4.67	639	3.02	414	
91	SK 000117478201	DUNAJSKÁ STREDA	Dan-Slovakia Agrar a.s.	DOLNÝ BAR	PEL-015		H88R	4	12462	5.13	639	3.40	424	
92	SK 000463552207	TRNAVA	Školský majetok Trnava	TRNAVA	LIT-001		H100	2	12740	5.02	639	3.11	396	
93	SK 000392717201	DUNAJSKÁ STREDA	MEDZIČILIZIE, a. s.	MEDVEĎOV	MAS-013		H100	3	11560	5.52	638	3.44	398	
94	SK 000447295108	SENEC	RDP Most pri Bratislave	MOST PRI BRATISLAVE	MEW-004		H94N	3	11011	5.79	637	3.13	345	
95	SK 000003819026	PREŠOV	PD Kapušany pri Prešove	LADA	MAS-006		H100	3	11616	5.48	637	3.45	401	
96	SK 000448551108	SENEC	RDP Most pri Bratislave	MOST PRI BRATISLAVE	EMY-001		H100	3	12703	5.00	635	2.91	370	
97	SK 000447341108	SENEC	RDP Most pri Bratislave	MOST PRI BRATISLAVE	TES-007		H75SR	3	13484	4.70	634	2.88	389	
98	SK 000007964842	PEZINOK	PD v Šenkvičiach	ŠENKVICE	TES-007		H100	4	11452	5.53	633	3.22	369	
99	SK 000464140207	TRNAVA	Farma Majcichov	VLČKOVCE	LU-014		H93S	2	13798	4.59	633	2.86	394	
100	SK 000066944933	VELKÝ KRTÍŠ	Agrodr. Príbelce	DOLNÉ PRÍBELCE	STG-001		S100	3	11202	5.65	633	3.25	364	

ZOZNAM KRÁV S NAJVYŠŠOU ÚŽITKOVOSŤOU ZA NORMOVANÉ LAKTÁCIE V KONTROLNOM ROKU PODĽA KG TUKU

PORADIE	ČÍSLO KRAVY	OKRES	POLN. PODNIK	CHOV	OTEČ KRAVY		PLEMENO	PORADIE LAKTÁCIE	MLIEKO		TUK		BIELKOVINA	
					LIN	REG			KG	%	KG	%	KG	%
101	SK 000285681207	TRNAVA	Farma Majcichov	MAJČICHOV	LU-014	H91R	3	11640	5.43	632	3.33	388		
102	SK 000698192108	TRNAVA	Farma Majcichov	MAJČICHOV	EMY-001	H88L	1	12098	5.22	632	3.05	369		
103	SK 000800104875	TRNAVA	SEMAT a.s. Trnava	VELKÝ DVOR	KOD-004	R100	1	12023	5.26	632	3.38	406		
104	SK 000477320301	BÁNOVCE NAD BEBRAVOU	PD Podlužany	PODLUŽANY	ELN-005	H100	3	13533	4.67	632	3.24	439		
105	NL 000376017718	BÁNOVCE NAD BEBRAVOU	PD Slatina nad Bebravou	SLATINA N. BEBRAVOU	IMPORT	H100	2	10618	5.95	632	3.64	386		
106	SK 000062671944	LIPTOVSKÝ MIKULÁŠ	AGRIA, a.s.	LIPT.JAMNÍK	LAD-008	H100	5	11426	5.52	631	3.05	349		
107	SK 000666640608	RIMAVSKÁ SOBOTA	Roľnícka spoločnosť a.s.	ROĽNÍČKA SPOLOČNOSŤ	MEW-004	H75X	1	12401	5.09	631	2.94	364		
108	SK 000365048707	PREŠOV	PD Kapušany pri Prešove	LADA	LU-008	H50S	3	10794	5.85	631	3.37	364		
109	SK 000697995108	SENEC	RDP Most pri Bratislave	MOST PRI BRATISLAVE	ESK-002	H81LS	1	11595	5.43	630	3.17	367		
110	SK 000091586843	DUNAJSKÁ STREDA	Dan-Slovakia Agrar a.s.	NOVÝ DVOR	PEL-015	H88R	4	14411	4.37	630	3.11	448		
111	SK 000293004201	DUNAJSKÁ STREDA	Dan-Slovakia Agrar a.s.	NOVÝ DVOR	SIR-001	H100	3	14856	4.24	630	2.95	438		
112	SK 000144914309	TRENČÍN	PD Melčice - Lieskové	IVANOVICE VKK	SOG-003	R77SM	3	11475	5.49	630	2.80	321		
113	SK 000584176404	NOVÉ ZÁMKY	Agrocontract mlieč. farma	JASOVÁ	MEW-004	H88S	2	14425	4.36	629	3.01	434		
114	SK 000670686609	RIMAVSKÁ SOBOTA	Agroban, s.r.o.	BÁTKA	MEW-004	H91S	2	11692	5.38	629	3.34	390		
115	SK 000800296728	TRNAVA	Farma Majcichov	VLČKOVCE	RUH-005	H90R	1	12838	4.89	628	2.81	361		
116	SK 000129529306	TRENČÍN	PD Vlára Nemšová	HORNÉ SRNIE VKK	MNL-008	H54RS	2	10612	5.92	628	3.31	351		
117	SK 000579202402	LEVICE	PD KLAS Čata	ČATA	RMN-005	S100	2	10631	5.91	628	3.16	336		
118	SK 000352884609	RIMAVSKÁ SOBOTA	Agroban, s.r.o.	BÁTKA	BES-001	H75RS	4	11485	5.47	628	3.30	379		
119	SK 000069794829	MALACKY	FirstFarms Agra M, s.r.o.	PLAVECKÝ ŠTVRTOK	FON-001	H75X	5	11742	5.34	627	3.36	395		
120	SK 000640497304	BÁNOVCE NAD BEBRAVOU	PD Prusy	PRUSY	FIS-003	H38RNS	1	11522	5.44	627	2.99	344		
121	SK 000800309713	BÁNOVCE NAD BEBRAVOU	PD Prusy	PRUSY	PAW-001	H100	1	12700	4.94	627	3.42	434		
122	SK 000599212506	MARTIN	PD Belá - Dulice	BELÁ	UBB-001	H50XRP	2	13161	4.76	627	3.22	424		
123	SK 000305762301	BÁNOVCE NAD BEBRAVOU	PD Podlužany	PODLUŽANY	ELN-003	H81S	3	11144	5.62	626	3.04	339		
124	SK 000677354406	BÁNOVCE NAD BEBRAVOU	PD Podlužany	PODLUŽANY	BW-016	H100	2	11066	5.66	626	3.34	370		
125	DK 005240601608	MALACKY	FirstFarms Agra M, s.r.o.	PLAVECKÝ ŠTVRTOK	SDJ RIBUS	H100	1	11243	5.56	625	2.83	318		
126	SK 000102882108	SENEC	RDP Most pri Bratislave	MOST PRI BRATISLAVE	TES-007	H69SNR	4	12396	5.04	625	3.11	385		
127	SK 000800104939	TRNAVA	SEMAT a.s. Trnava	VELKÝ DVOR	BSR-001	R100	1	11788	5.30	625	2.96	349		
128	SK 000690680306	BÁNOVCE NAD BEBRAVOU	PD Podlužany	PODLUŽANY	MNL-015	H75MBSX	1	11599	5.39	625	2.97	345		
129	SK 000445750107	PEZINOK	PD v šenkvičiach	ŠENKVICE	MEW-004	H100	2	12536	4.98	624	3.05	382		
130	SK 000552846201	DUNAJSKÁ STREDA	MEDZIČILIZIE, a. s.	PATAŠ	BW-013	H100	2	13228	4.72	624	2.99	395		
131	SK 000564383301	BÁNOVCE NAD BEBRAVOU	PD Slatina nad Bebravou	SLATINA N. BEBRAVOU	MEW-004	H100	2	12436	5.02	624	3.06	381		
132	SK 000443698106	MALACKY	FirstFarms Mást Stup.a.s.	MÁST	RUT-001	R80HM	3	13699	4.55	623	3.19	437		
133	SK 000520630207	PEZINOK	PD v šenkvičiach	ŠENKVICE	EMY-001	H100	2	13817	4.51	623	2.97	410		
134	SK 000447311108	SENEC	RDP Most pri Bratislave	MOST PRI BRATISLAVE	EMY-001	H100	3	11184	5.57	623	3.21	359		
135	SK 000321821309	BÁNOVCE NAD BEBRAVOU	PD Podlužany	PODLUŽANY	LIT-001	H77SR	3	12161	5.12	623	3.31	403		
136	SK 000800074156	BÁNOVCE NAD BEBRAVOU	PD Prusy	PRUSY	CES-003	H75SRX	2	14578	4.27	623	2.87	418		
137	SK 000582708404	NOVÉ ZÁMKY	AT Dunaj s.r.o.	DUBNÍK	BW-011	H80R	3	13457	4.63	623	3.19	429		
138	SK 000698082108	SENEC	RDP Most pri Bratislave	MOST PRI BRATISLAVE	BEL-022	H100	1	10987	5.66	622	2.98	327		
139	SK 000091000843	DUNAJSKÁ STREDA	Dan-Slovakia Agrar a.s.	NOVÝ DVOR	LEP-004	H100	4	14200	4.38	622	3.18	452		
140	SK 000202821108	TRNAVA	Farma Majcichov	VLČKOVCE	CLE-005	H75NS	2	13274	4.69	622	2.94	390		
141	SK 000638567303	BÁNOVCE NAD BEBRAVOU	PD Podlužany	PODLUŽANY	HAC-003	H77RS	2	12778	4.87	622	3.18	406		
142	SK 000562772406	TOPOLČANY	PPD Prašice	VELUŠOVCE	CB-512	H100	2	11301	5.50	622	3.34	378		
143	SK 000278686108	SENEC	RDP Most pri Bratislave	MOST PRI BRATISLAVE	LU-008	H94S	2	11703	5.31	621	2.91	341		
144	SK 000800001639	TRNAVA	Farma Majcichov	VLČKOVCE	RUH-006	H100	2	11120	5.58	621	3.19	355		
145	SK 000520158207	TRNAVA	PD Zavar	BRESTOVANY	SIR-001	H93R	2	13399	4.63	621	2.89	387		
146	SK 000800104902	TRNAVA	SEMAT a.s. Trnava	VELKÝ DVOR	BSR-001	R100	1	10395	5.97	621	3.00	312		
147	SK 000445702107	PEZINOK	PD v šenkvičiach	ŠENKVICE	MEW-004	H100	2	11810	5.25	620	3.01	355		
148	SK 000800251342	PEZINOK	PD v šenkvičiach	ŠENKVICE	PAW-001	H100	1	10407	5.96	620	3.13	326		
149	SK 000450058202	GALANTA	POD Abrahám	HOSTE	BEK-006	H92S	2	13677	4.53	620	2.96	405		
150	SK 000668000609	RIMAVSKÁ SOBOTA	Agroban, s.r.o.	BÁTKA	LU-008	H91S	2	12758	4.86	620	3.19	407		

ZOZNAM KRÁV S NAJVIŠŠOU ÚŽITKOVOSŤOU ZA NORMOVANÉ LAKTÁCIE V KONTROLNOM ROKU PODĽA KG BIELKOVÍN

PORADIE	ČÍSLO KRAVY	OKRES	POLN. PODNIK	CHOV	OTEC KRAVY		PLEMENO	PORADIE	MLIEKO	TUK	BIELKOVINA	
					LIN	REG					LAKTÁCIE	KG
1	SK 000291094201	DUNAJSKÁ STREDA	Dan-Slovakia Agrar a.s.	NOVÝ DVOR	SIR-001	H100	3	17123	4.03	690	3.31	566
2	SK 000559064401	DUNAJSKÁ STREDA	Dan-Slovakia Agrar a.s.	NOVÝ DVOR	LAD-003	H75SN	2	15796	4.10	648	3.23	511
3	SK 000297756401	KOMÁRNO	AGROCOOP, a. s. ImeI	IMEI	DOB-003	H53SR	3	15679	2.81	441	3.18	499
4	SK 000297766401	KOMÁRNO	AGROCOOP, a. s. ImeI	IMEI	LIT-001	H77RS	2	15737	3.04	479	3.15	496
5	SK 000558851401	KOMÁRNO	AGROCOOP, a. s. ImeI	IMEI	MNL-011	H93R	2	15524	2.79	433	3.17	492
6	SK 000356178609	RIMAVSKÁ SOBOTA	Agroban, s.r.o.	BÁTKA	TES-007	H91S	3	15545	4.59	714	3.15	489
7	SK 000297750401	KOMÁRNO	AGROCOOP, a. s. ImeI	IMEI	LIT-001	H50S	3	14506	3.92	569	3.35	486
8	SK 000668025609	RIMAVSKÁ SOBOTA	Agroban, s.r.o.	BÁTKA	MEW-004	H100	2	15421	3.74	576	3.15	485
9	SK 000511473609	NOVÉ ZÁMKY	Agrocontract mlieč. farma	JASOVÁ	LU-008	H89R	3	15167	3.57	542	3.16	480
10	SK 000114064201	DUNAJSKÁ STREDA	Dan-Slovakia Agrar a.s.	NOVÝ DVOR	PEL-015	H89R	3	15161	4.23	641	3.16	479
11	SK 000292415201	DUNAJSKÁ STREDA	Dan-Slovakia Agrar a.s.	NOVÝ DVOR	PEL-015	H84S	3	15442	3.72	575	3.09	477
12	SK 000556461201	DUNAJSKÁ STREDA	Dan-Slovakia Agrar a.s.	NOVÝ DVOR	MAS-013	H100	2	14296	3.64	521	3.34	477
13	SK 000305756301	BÁNOVCE NAD BEBRAVOU	PD Podlužany	PODLUŽANY	ELN-003	H91S	3	15237	4.25	647	3.13	477
14	SK 000293048201	DUNAJSKÁ STREDA	Dan-Slovakia Agrar a.s.	DOLNÝ BAR	SIR-001	H84R	3	14355	4.15	596	3.32	476
15	SK 000092869843	DUNAJSKÁ STREDA	Dan-Slovakia Agrar a.s.	NOVÝ DVOR	BEL-020	H86NS	3	14073	3.93	553	3.36	473
16	SK 000558877401	KOMÁRNO	AGROCOOP, a. s. ImeI	IMEI	MNL-011	H77S	2	13028	3.18	414	3.62	472
17	SK 000020919845	KOMÁRNO	AGROCOOP, a. s. ImeI	IMEI	CLE-019	H53RS	4	15202	2.67	406	3.09	469
18	SK 000589366405	NOVÉ ZÁMKY	AGROCONTRACT a.s.	MIKULÁŠ - DOJÁREŇ	RICECREST B	H100	4	15432	3.51	541	3.04	469
19	SK 000558857401	KOMÁRNO	AGROCOOP, a. s. ImeI	IMEI	MNL-007	H75NMB	2	14410	3.55	511	3.25	468
20	SK 000297742401	KOMÁRNO	AGROCOOP, a. s. ImeI	IMEI	LU-008	H53RS	3	14468	3.60	521	3.22	466
21	SK 000293147201	DUNAJSKÁ STREDA	Dan-Slovakia Agrar a.s.	NOVÝ DVOR	SIR-001	H50X	3	14556	3.94	574	3.19	465
22	SK 000699105202	GALANTA	Agricola s.r.o. Šoporňa	ŠOPORŇA	BEK-006	H90N	2	15632	3.72	581	2.97	465
23	SK 000465660207	TRNAVA	PD v Dolnej Krupěj	DOLNÁ KRUPÁ	BES-002	H100	2	14946	3.49	521	3.10	464
24	SK 000050486850	BÁNOVCE NAD BEBRAVOU	PD Prusy	PRUSY	TAG-002	H93S	5	15678	3.48	546	2.96	464
25	SK 000406350403	NITRA	PD DEVIO Nové Sady	ČAB	GEP-003	H100	3	13735	3.92	539	3.38	464
26	SK 000008163842	MALACKY	FirstFarms Mást Stup.a.s.	MÁST	MAS-006	H87S	4	13758	3.14	432	3.37	463
27	SK 000552797201	DUNAJSKÁ STREDA	Dan-Slovakia Agrar a.s.	NOVÝ DVOR	MNL-011	H100	3	16168	3.45	558	2.86	462
28	SK 000453203203	HLOHOVEC	FOOD FARM s.r.o.	DOLNÉ TRHOVIŠTE	LU-012	H100	3	14630	3.62	529	3.15	461
29	SK 000297801401	KOMÁRNO	AGROCOOP, a. s. ImeI	IMEI	LU-008	H75SR	2	14690	2.59	381	3.14	461
30	SK 000222506401	KOMÁRNO	AGROCOOP, a. s. ImeI	IMEI	BES-001	H53RS	4	13665	3.73	510	3.36	459
31	SK 000297786401	KOMÁRNO	AGROCOOP, a. s. ImeI	IMEI	PEL-018	H80S	3	14792	3.22	477	3.09	457
32	SK 000622060806	KOŠICE OKOLIE	PD Nová Bodva	TURNIANSKA NOVÁ VES	LID-006	H100	3	14329	3.08	441	3.19	457
33	SK 000297792401	KOMÁRNO	AGROCOOP, a. s. ImeI	IMEI	PEL-018	H50RS	3	15477	3.79	587	2.95	456
34	SK 000800110167	MARTIN	Turiec-Agro, s.r.o. T.Đur	SLOVENSKÉ PRAVNO	DOB-003	H75X	2	14047	3.48	489	3.25	456
35	SK 000004083842	SENEC	PD Chorvátsky Grob	BERNOLÁKOVO	LAD-011	H100	4	13346	4.61	615	3.41	455
36	SK 000276519106	MALACKY	FirstFarms Mást Stup.a.s.	MÁST	MOR-006	R53H	3	14472	3.80	550	3.13	453
37	SK 000695292106	MALACKY	FirstFarms Agra M, s.r.o.	PLAVECKÝ ŠTVRTOK	UBB-001	H94S	2	14259	3.17	452	3.18	453
38	SK 000398626401	DUNAJSKÁ STREDA	Dan-Slovakia Agrar a.s.	NOVÝ DVOR	LIT-001	H91S	3	15105	3.83	578	3.00	453
39	SK 000683475201	DUNAJSKÁ STREDA	Dan-Slovakia Agrar a.s.	NOVÝ DVOR	BW-016	H89R	2	13543	3.74	507	3.34	453
40	SK 000206419203	HLOHOVEC	FOOD FARM s.r.o.	DOLNÉ TRHOVIŠTE	LU-008	H81RX	3	14700	3.30	485	3.08	453
41	SK 000222543401	KOMÁRNO	AGROCOOP, a. s. ImeI	IMEI	DOB-003	H75NMB	3	15480	3.09	478	2.93	453
42	SK 000679954404	NOVÉ ZÁMKY	AGROCONTRACT a.s.	MIKULÁŠ - DOJÁREŇ	MEW-004	H100	2	15196	3.67	557	2.98	453
43	SK 000448344108	SENEC	PD Úsvit Dunajská Lužná	JÁNOŠÍKOVÁ	STY-003	H100	2	13902	3.42	476	3.25	452
44	SK 000085240843	DUNAJSKÁ STREDA	Dan-Slovakia Agrar a.s.	NOVÝ DVOR	MAS-012	H100	5	16492	4.38	722	2.74	452
45	SK 000091000843	DUNAJSKÁ STREDA	Dan-Slovakia Agrar a.s.	NOVÝ DVOR	LEP-004	H100	4	14200	4.38	622	3.18	452
46	SK 000555131201	DUNAJSKÁ STREDA	Dan-Slovakia Agrar a.s.	NOVÝ DVOR	BEL-022	H88R	2	15603	4.19	653	2.90	452
47	SK 000555169201	DUNAJSKÁ STREDA	Dan-Slovakia Agrar a.s.	NOVÝ DVOR	BW-016	H88R	2	14955	4.01	599	3.02	452
48	SK 000556552201	DUNAJSKÁ STREDA	Dan-Slovakia Agrar a.s.	NOVÝ DVOR	BW-016	H89R	2	14499	4.13	599	3.11	451
49	SK 000800076118	BÁNOVCE NAD BEBRAVOU	MVL AGRO sro M. Chlievany	VEĽKÉ HOSTE	HUN-503	H100	2	13304	3.82	508	3.38	450
50	SK 000692930509	MARTIN	Turiec-Agro, s.r.o. T.Đur	SLOVENSKÉ PRAVNO	DOB-003	H88X	2	13854	2.86	396	3.25	450

ZOZNAM KRÁV S NAJVVYŠŠOU ÚŽITKOVOSŤOU ZA NORMOVANÉ LAKTÁCIE V KONTROLNOM ROKU PODĽA KG BIELKOVÍN

PORADIE	ČÍSLO KRAVY	OKRES	POLN. PODNIK	CHOV	OTEC KRAVY		PLEMENO	PORADIE	MLIEKO	TUK		BIELKOVINA	
					LIN	REG				LAKTÁCIE	KG	%	KG
51	SK 000800092899	RIMAVSKÁ SOBOTA	Agroban, s.r.o.	BÁTKA	RUH-009	H100	1	13197	3.94	520	3.41	450	
52	SK 000101684106	MALACKY	FirstFarms Mást Stup.a.s.	MÁST	LIT-001	H100	2	13533	4.04	547	3.32	449	
53	SK 000464872207	TRNAVA	SEMAT a.s. Trnava	VELKÝ DVOR	LER-004	H91S	2	14546	4.79	697	3.09	449	
54	SK 000091586843	DUNAJSKÁ STREDA	Dan-Slovakia Agrar a.s.	NOVÝ DVOR	PEL-015	H88R	4	14411	4.37	630	3.11	448	
55	SK 000398634401	DUNAJSKÁ STREDA	Dan-Slovakia Agrar a.s.	NOVÝ DVOR	OS-001	H75S	3	13463	4.25	572	3.33	448	
56	SK 000558829401	KOMÁRNO	AGROCOOP, a. s. Imeľ	IMEĽ	MNL-011	H80R	2	15729	2.38	374	2.85	448	
57	SK 000583725404	TRNAVA	Farma Majcichov	VLČKOVCE	CES-004	H88NS	3	13890	4.41	612	3.22	447	
58	SK 000329600404	NOVÉ ZÁMKY	Dvory nad Žitavou	FARMA VKK	SIR-001	H94N	3	13454	3.45	464	3.32	447	
59	SK 000408731407	ZLATÉ MORAVCE	Národný žrebčín, š.p.	ŽIKAVA	MAS-006	H100	3	13018	4.22	550	3.43	447	
60	SK 000277377106	SENEC	FirstFarms Agra M, s.r.o.	PRUCKÉ	LIT-001	H86SR	3	11451	4.88	559	3.89	446	
61	SK 000291014201	DUNAJSKÁ STREDA	Dan-Slovakia Agrar a.s.	DOLNÝ BAR	PEL-006	H94N	3	14031	4.34	609	3.18	446	
62	SK 000222551401	KOMÁRNO	AGROCOOP, a. s. Imeľ	IMEĽ	DOB-003	H50RS	3	14259	3.24	462	3.13	446	
63	SK 000355065609	NOVÉ ZÁMKY	Agrocontract mlieč. farma	JASOVÁ	LU-012	H53SR	3	15056	4.32	650	2.96	446	
64	SK 000589848407	ZLATÉ MORAVCE	Národný žrebčín, š.p.	ŽIKAVA	LU-008	H100	2	14791	3.01	445	3.02	446	
65	SK 000091765852	TRNAVA	RDP Dolné Dubové	DOLNÉ DUBOVÉ	BIR-001	R91M	5	12344	4.05	500	3.60	445	
66	SK 000558838401	KOMÁRNO	AGROCOOP, a. s. Imeľ	IMEĽ	LU-012	H75RS	2	13611	3.01	410	3.27	445	
67	SK 000069753829	MALACKY	FirstFarms Agra M, s.r.o.	PLAVECKÝ ŠTVRTOK	MAS-006	H100	4	12966	3.22	418	3.42	444	
68	SK 000087281843	DUNAJSKÁ STREDA	Dan-Slovakia Agrar a.s.	NOVÝ DVOR	TES-008	H94R	5	13340	4.49	599	3.33	444	
69	SK 000056170844	MALACKY	FirstFarms Mást Stup.a.s.	MÁST	JUB-019	R55HS	4	14581	4.94	720	3.04	443	
70	SK 000800040819	DUNAJSKÁ STREDA	Dan-Slovakia Agrar a.s.	NOVÝ DVOR	BS-044	H91R	2	13786	3.47	479	3.21	443	
71	SK 000800040909	DUNAJSKÁ STREDA	Dan-Slovakia Agrar a.s.	NOVÝ DVOR	MNL-007	H100	2	15255	3.34	509	2.90	443	
72	SK 000297736401	KOMÁRNO	AGROCOOP, a. s. Imeľ	IMEĽ	LIT-001	H82R	3	13294	3.08	410	3.33	443	
73	SK 000800004638	KOMÁRNO	AGROCOOP, a. s. Imeľ	IMEĽ	MNL-011	H77SR	2	13750	3.72	511	3.22	443	
74	SK 000356126609	RIMAVSKÁ SOBOTA	Agroban, s.r.o.	BÁTKA	MEW-004	H100	2	13777	4.81	662	3.22	443	
75	SK 000289035201	DUNAJSKÁ STREDA	Dan-Slovakia Agrar a.s.	NOVÝ DVOR	PEL-015	H80R	3	15453	3.55	549	2.86	442	
76	SK 000800066464	HLOHOVEC	FOOD FARM s.r.o.	DOLNÉ TRHOVIŠTE	MNL-004	H92S	2	15119	2.87	434	2.92	442	
77	SK 000212268207	TRNAVA	PD v Dolnej Krupej	DOLNÁ KRUPÁ	TES-007	H100	3	14973	3.69	553	2.95	442	
78	SK 000557089201	TRNAVA	Farma Majcichov	MAJICHOV	BW-018	H75SR	2	13117	5.10	669	3.37	442	
79	SK 000586188404	NOVÉ ZÁMKY	AGROCONTRACT a.s.	MIKULÁŠ - DOJÁREŇ	BW-012	H75X	3	13606	3.40	462	3.25	442	
80	SK 000007624842	MALACKY	FirstFarms Agra M, s.r.o.	PLAVECKÝ ŠTVRTOK	MAS-006	H86S	4	13596	3.99	543	3.24	441	
81	SK 000683431201	DUNAJSKÁ STREDA	Dan-Slovakia Agrar a.s.	NOVÝ DVOR	MAS-013	H100	2	12994	3.77	490	3.39	441	
82	SK 000098641852	TRNAVA	SEMAT a.s. Trnava	KOČIŠSKÉ	MOR-006	R93S	4	13626	3.44	469	3.24	441	
83	SK 000800075181	PARTIZÁNSKE	PD Chynorany	CHYNORANY	BW-016	H92R	2	14312	3.44	493	3.08	441	
84	SK 000800092434	RIMAVSKÁ SOBOTA	Agroban, s.r.o.	BÁTKA	MNL-011	H100	2	13858	4.06	563	3.18	441	
85	SK 000005123842	SENEC	PD Úsvit Dunajská Lužná	JÁNOŠÍKOVÁ	MAS-002	H89N	4	14214	5.19	738	3.10	440	
86	SK 000117496201	DUNAJSKÁ STREDA	Dan-Slovakia Agrar a.s.	NOVÝ DVOR	PEL-006	H91R	4	14647	4.10	601	3.00	440	
87	SK 000287629201	DUNAJSKÁ STREDA	Dan-Slovakia Agrar a.s.	DOLNÝ BAR	ARS-022	H100	3	14201	4.20	597	3.10	440	
88	SK 000478018301	BÁNOVCE NAD BEBRAVOU	PD Prusy	PRUSY	EMY-001	H50RS	3	14063	4.29	603	3.13	440	
89	SK 000558891401	KOMÁRNO	AGROCOOP, a. s. Imeľ	IMEĽ	MNL-011	H80R	2	13197	3.43	453	3.33	440	
90	SK 000583052404	NOVÉ ZÁMKY	Dvory nad Žitavou	FARMA VKK	LET-002	H100	3	12982	4.10	532	3.39	440	
91	SK 000236798404	NOVÉ ZÁMKY	AGROCONTRACT a.s.	MIKULÁŠ - DOJÁREŇ	DOB-502	H100	4	14774	3.64	538	2.98	440	
92	SK 000677140406	TOPOLČANY	PPD Prašice	PRAŠICE	MEW-004	H82S	2	14992	3.66	549	2.93	440	
93	SK 000202443107	PEZINOK	PD Budmerice	BUDMERICE	LU-008	H78R	3	13207	3.76	496	3.32	439	
94	SK 000398636401	DUNAJSKÁ STREDA	Dan-Slovakia Agrar a.s.	DOLNÝ BAR	LIT-001	H91S	3	12571	4.40	553	3.49	439	
95	SK 000447938108	TRNAVA	Farma Majcichov	MAJICHOV	LU-016	H75SR	2	13638	3.44	469	3.22	439	
96	SK 000464134207	TRNAVA	Farma Majcichov	VLČKOVCE	HAC-003	H100	2	12939	4.54	588	3.39	439	
97	SK 000468648207	TRNAVA	PD Voderady-Slov.Nová Ves	VODERADY	EMY-001	H57R	2	14462	3.71	537	3.04	439	
98	SK 000464850207	TRNAVA	SEMAT a.s. Trnava	VELKÝ DVOR	CAL-003	R91S	2	13762	4.74	653	3.19	439	
99	SK 000477320301	BÁNOVCE NAD BEBRAVOU	PD Podlužany	PODLUŽANY	ELN-005	H100	3	13533	4.67	632	3.24	439	
100	SK 000222504401	KOMÁRNO	AGROCOOP, a. s. Imeľ	IMEĽ	LIT-001	H77RS	4	14435	3.24	467	3.04	439	

ZOZNAM KRÁV S NAJVIŠŠOU ÚŽITKOVOSŤOU ZA NORMOVANÉ LAKTÁCIE V KONTROLNOM ROKU PODĽA KG BIELKOVÍN

PORADIE	ČÍSLO KRAVY	OKRES	POLN. PODNIK	CHOV	OTEC KRAVY		PLEMENO	PORADIE LAKTÁCIE	MLIEKO		TUK		BIELKOVINA	
					LIN	REG			KG	%	KG	%	KG	
101	SK 000679965404	NOVÉ ZÁMKY	AGROCONTRACT a.s.	MIKULÁŠ - DOJÁREŇ	IMPORT		H100	2	14682	3.35	492	2.99	439	
102	SK 000293004201	DUNAJSKÁ STREDA	Dan-Slovakia Agrar a.s.	NOVÝ DVOR	SIR-001		H100	3	14856	4.24	630	2.95	438	
103	SK 000393576201	DUNAJSKÁ STREDA	Dan-Slovakia Agrar a.s.	NOVÝ DVOR	MEW-004		H89R	3	13893	3.99	555	3.15	438	
104	SK 000800085111	DUNAJSKÁ STREDA	Dan-Slovakia Agrar a.s.	NOVÝ DVOR	RUH-005		H94R	2	15071	3.60	543	2.91	438	
105	SK 000558809401	KOMÁRNO	AGROCOOP, a. s. Imeľ	IMEĽ	MNL-011		H77RS	2	14316	2.34	335	3.06	438	
106	SK 000443698106	MALACKY	FirstFarms Mást Stup.a.s.	MÁST	RUT-001		R80HM	3	13699	4.55	623	3.19	437	
107	SK 000552998201	DUNAJSKÁ STREDA	Dan-Slovakia Agrar a.s.	NOVÝ DVOR	MNL-007		H50X	2	13558	3.98	540	3.22	437	
108	SK 000470165406	BANSKÁ BYSTRICA	Ing. Eva Roštárová SHR	BRUSNO	MEW-004		H100	2	13733	3.52	484	3.18	437	
109	SK 000443849106	MALACKY	FirstFarms Agra M, s.r.o.	PLAVECKÝ ŠTVRTOK	LU-008		H85SR	2	12743	4.25	542	3.42	436	
110	SK 000555186201	DUNAJSKÁ STREDA	Dan-Slovakia Agrar a.s.	NOVÝ DVOR	MAS-013		H93S	2	14496	3.97	576	3.01	436	
111	SK 000329499404	TRNAVA	Farma Majcichov	VLČKOVCE	MNL-002		H100	3	13585	3.76	511	3.21	436	
112	SK 000356066609	RIMAVSKÁ SOBOTA	Agroban, s.r.o.	BÁTKA	TES-007		H75S	4	12495	4.54	567	3.49	436	
113	SK 000356170609	RIMAVSKÁ SOBOTA	Agroban, s.r.o.	BÁTKA	TES-007		H94R	3	14103	3.87	546	3.09	436	
114	SK 000670709609	RIMAVSKÁ SOBOTA	Agroban, s.r.o.	BÁTKA	MEW-004		H100	2	13033	4.17	544	3.35	436	
115	SK 000113621201	DUNAJSKÁ STREDA	ŠKH Búšlak, s.r.o.	DUNAJSKÝ KLÁTOV	TES-007		H75RX	3	14896	3.07	458	2.92	435	
116	SK 000673490201	DUNAJSKÁ STREDA	Dan-Slovakia Agrar a.s.	NOVÝ DVOR	MEW-004		H100	2	13658	3.77	515	3.18	435	
117	SK 000800085104	DUNAJSKÁ STREDA	Dan-Slovakia Agrar a.s.	NOVÝ DVOR	PAW-001		H100	2	13832	3.81	527	3.14	435	
118	SK 000020915845	KOMÁRNO	AGROCOOP, a. s. Imeľ	IMEĽ	OS-001		H77RS	4	14165	3.08	436	3.07	435	
119	SK 000064610829	MALACKY	FirstFarms Agra M, s.r.o.	PLAVECKÝ ŠTVRTOK	BEX-001		H83S	4	12674	4.24	537	3.42	434	
120	SK 000800309713	BÁNOVCE NAD BEBRAVOU	PD Prusy	PRUSY	PAW-001		H100	1	12700	4.94	627	3.42	434	
121	SK 000297741401	KOMÁRNO	AGROCOOP, a. s. Imeľ	IMEĽ	LU-008		H53RS	3	13871	3.52	488	3.13	434	
122	SK 000581622403	NITRA	PD DEVIO Nové Sady	ŠURIANKY	BW-008		H100	1	12953	3.95	511	3.35	434	
123	SK 000584176404	NOVÉ ZÁMKY	Agrocontract mlieč. farma	JASOVÁ	MEW-004		H88S	2	14425	4.36	629	3.01	434	
124	SK 000150478404	NOVÉ ZÁMKY	Dvory nad Žitavou	FARMA VKK	ATE-004		H94N	4	12262	3.69	453	3.54	434	
125	SK 000401169401	DUNAJSKÁ STREDA	Dan-Slovakia Agrar a.s.	DOLNÝ BAR	LAD-003		H75SN	3	14902	3.35	499	2.91	433	
126	SK 000452617203	HLOHOVEC	RAOS a.s. Bojničky	DVORNÍKY	MAS-013		H91R	3	13159	3.49	459	3.29	433	
127	SK 000113315207	TRNAVA	Školský majetok Trnava	TRNAVA	LU-008		H75SR	3	14335	3.66	525	3.02	433	
128	SK 000800066155	TRNAVA	PD Buková	BUKOVÁ	BSR-001		R91S	2	13588	3.89	529	3.19	433	
129	SK 000526432404	NOVÉ ZÁMKY	Agrocontract mlieč. farma	JASOVÁ	OS-001		H75X	2	14701	3.33	490	2.95	433	
130	SK 000101631106	MALACKY	FirstFarms Mást Stup.a.s.	MÁST	MCL-004		H75SR	3	12413	4.28	531	3.48	432	
131	SK 000276379106	MALACKY	FirstFarms Mást Stup.a.s.	MÁST	DEC-001		H91S	3	14465	3.39	490	2.99	432	
132	SK 000514669106	MALACKY	FirstFarms Agra M, s.r.o.	PLAVECKÝ ŠTVRTOK	OS-001		H81SN	2	13553	4.43	601	3.19	432	
133	SK 000638599303	BÁNOVCE NAD BEBRAVOU	PD Prusy	PRUSY	HAC-003		H50CHX	2	12450	5.73	713	3.47	432	
134	SK 000680760404	NOVÉ ZÁMKY	AGROCONTRACT a.s.	MIKULÁŠ - DOJÁREŇ	BW-510		H89S	2	13439	3.73	501	3.21	432	
135	SK 000670743609	RIMAVSKÁ SOBOTA	Agroban, s.r.o.	BÁTKA	MNL-012		H92R	2	11333	4.21	477	3.81	432	
136	SK 000429871806	KOŠICE OKOLIE	PVOD Mokrance	MOKRANCE	CI-001		H100	3	14315	3.26	467	3.02	432	
137	SK 000800040872	DUNAJSKÁ STREDA	Dan-Slovakia Agrar a.s.	NOVÝ DVOR	BS-044		H100	2	13389	3.86	517	3.22	431	
138	SK 000092715852	HLOHOVEC	FOOD FARM s.r.o.	DOLNÉ TRHOVIŠTE	MAS-011		H81RF	5	13867	3.04	422	3.11	431	
139	SK 000463818207	TRNAVA	Farma Majcichov	VLČKOVCE	MNL-005		H75RS	3	13680	4.07	557	3.15	431	
140	SK 000558814401	KOMÁRNO	AGROCOOP, a. s. Imeľ	IMEĽ	MNL-011		H77RS	2	13279	3.48	462	3.25	431	
141	SK 000558819401	KOMÁRNO	AGROCOOP, a. s. Imeľ	IMEĽ	MNL-011		H93R	2	13543	2.81	380	3.18	431	
142	SK 000056082844	MALACKY	FirstFarms Mást Stup.a.s.	MÁST	ARS-007		H75SR	5	13196	4.46	588	3.26	430	
143	DK 005240601741	MALACKY	FirstFarms Agra M, s.r.o.	PLAVECKÝ ŠTVRTOK	V BOJER		H100	1	14247	3.71	529	3.02	430	
144	SK 000707229207	TRNAVA	PD Zavar	DOLNÉ LOVČICE	MNL-007		H100	2	15071	3.50	527	2.85	430	
145	NL 000385771210	BÁNOVCE NAD BEBRAVOU	MVL AGRO sro M. Chlievany	VELKÉ HOSTE	MORGENSTER		H100	2	14329	3.08	442	3.00	430	
146	SK 000558812401	KOMÁRNO	AGROCOOP, a. s. Imeľ	IMEĽ	LU-012		H77RS	2	13403	2.87	384	3.21	430	
147	SK 000800000447	NOVÉ ZÁMKY	AGROCONTRACT a.s.	MIKULÁŠ - DOJÁREŇ	MNL-011		H100	2	14132	3.28	463	3.04	430	
148	SK 000215842201	DUNAJSKÁ STREDA	Dan-Slovakia Agrar a.s.	NOVÝ DVOR	PEL-015		H89R	4	12738	4.32	550	3.37	429	
149	SK 000583776404	TRNAVA	Farma Majcichov	VLČKOVCE	LET-002		H93N	3	14088	4.15	584	3.05	429	
150	SK 000582708404	NOVÉ ZÁMKY	AT Dunaj s.r.o.	DUBNÍK	BW-011		H80R	3	13457	4.63	623	3.19	429	

KRAVA S NAJVYŠŠOU ÚŽITKOVOSŤOU V CHOVE ZA NORMOVANÉ LAKTÁCIE V KONTROLNOM ROKU PODLA KG MLIKA

OKRESU KRAJA	PORADIE V RÁMCI SR	PL.TYPU	ČÍSLO KRAVY	PL. POJEN. PODNIK TYP	CHOV	OTEC KRAVY LIN	PLEMENO REG	POR LAKT	MLIEKO KG	TUK %	TUK KG	BLK. %	BLK. KG
Okres: Bratislava II													
1	45	418	87	SK 000006310842	H1 PD Podunajské Biskupice	PODUNAJSKÉ BISKUPICE	ERY-001	H78NS	5	13130	4.27	561	2.89 380
Okres: Bratislava III													
1	451	3590	2055	SK 000634831102	H0 PD Vajnory	VAJNORY	BEL-022	H100	2	11042	4.19	463	3.06 338
Okres: Bratislava IV													
1	914	7449	4130	SK 000514369102	H0 DP Devín - Záh. Bystrica	DEVÍNSKA NOVÁ VES	STY-003	H100	2	10209	4.58	468	3.23 330
Okres: Malacky													
1	1	53	12	SK 000056170844	H1 FirstFarms Mást Stup.a.s.	MÁST	JUB-019	R55HS	4	14581	4.94	720	3.04 443
4	4	96	50	SK 000069710829	H0 FirstFarms Agra M, s.r.o.	PLAVECKÝ ŠTVRTOK	BAX-001	H84RS	4	14285	2.67	381	2.82 403
84	152	1245	722	SK 000634948106	H0 JAKOS Kostolište, a. s.	KOSTOLIŠTE	STY-003	H94X	2	12108	4.09	495	2.92 354
101	195	1535	889	SK 000445082106	H0 AGROPARTNER spol. s r. o.	VKK STRÁŽE	BS-044	H100	3	11902	4.04	481	2.93 349
172	323	2534	519	SK 000694632106	H1 AGROPARTNER spol. s r. o.	PRIEVALY	MAS-015	H91S	3	11394	4.09	466	3.10 353
420	788	6361	3558	SK 000800014061	H0 PD Lozorno	LOZORNO	MNL-010	H100	2	10399	3.01	313	3.24 337
2048	4156	55185	21161	SK 000067023829	H0 Pospo s. r.o. Láb	LÁB	MAS-006	H100	3	6615	3.54	234	2.99 198
Okres: Pezinok													
1	8	107	55	SK 000007980842	H0 PD v Šenkviaciach	ŠENKVICE	LU-008	H100	3	14208	4.08	579	2.88 409
4	36	354	201	SK 000446203107	H0 PD Budmerice	BUDMERICE	LU-008	H81R	3	13270	3.27	434	2.98 396
29	155	1269	735	SK 000800252013	H0 PD Viničné-S.Grob	VINIČNÉ	PAW-001	H100	1	12088	3.94	476	2.99 362
81	408	3293	675	SK 000073480829	H1 VaPD Modra	MODRA	MCL-004	H92S	3	11136	3.82	425	3.04 338
Okres: Senec													
1	7	106	54	SK 000005123842	H0 PD Úsvit Dunajská Lužná	JÁNOŠÍKOVÁ	MAS-002	H89N	4	14214	5.19	738	3.10 440
5	22	219	124	SK 000279352108	H0 RDP Most pri Bratislave	MOST PRI BRATISLAVE	ARS-015	H100	3	13654	5.17	706	3.03 414
6	23	226	128	SK 000800015130	H0 PD Chorvátsky Grob	BERNOLÁKOVO	LU-518	H80R	2	13633	4.37	596	3.13 427
13	53	495	108	SK 000514820106	H1 FirstFarms Agra M, s.r.o.	PRUCKÉ	OS-001	H93S	2	12979	2.96	384	3.04 394
39	159	1293	755	SK 000278872108	H0 PD v Tomášove	TOMÁŠOV	BEL-020	H100	2	12071	4.24	512	3.26 394
95	361	2862	584	SK 000203494108	H1 PD Úsvit Dunajská Lužná	NOVÁ LIPNICA	BEL-020	H88X	3	11277	4.15	468	2.85 321

KRAVA S NAJVYŠŠOU ÚŽITKOVOSŤOU V CHOVE ZA NORMOVANÉ LAKTÁCIE V KONTROLNOM ROKU PODĽA KG MĽIEKA

PORADIE	V RÁMCI	ČÍSLO KRAVY	PL. POLN. PODNIK	CHOV	OTEČ KRAVY	PLEMENO	POR	MLIEKO	TUK	TUK	BLK.	BLK.
OKRESU KRAJA	SR	PL.TYPU	TYP		LIN	REG	LAKT	KG	%	KG	%	KG

Okres: Dunajská Streda

1	1	1	1	SK 000291094201	H0	Dan-Slovakia Agrar a.s.	NOVÝ DVOR	SIR-001	H100	3	17123	4.03	690	3.31	566
14	19	35	7	SK 000401169401	H2	Dan-Slovakia Agrar a.s.	DOLNÝ BAR	LAD-003	H75SN	3	14902	3.35	499	2.91	433
15	20	36	9	SK 000113621201	H1	ŠKH Búšlak, s.r.o.	DUNAJSKÝ KLÁTOV	TES-007	H75RX	3	14896	3.07	458	2.92	435
96	157	362	207	SK 000116125201	H0	MEDZIČILIZIE, a. s.	ŇARAD	LAD-009	H100	3	13250	3.28	434	2.85	378
99	163	370	213	SK 000552846201	H0	MEDZIČILIZIE, a. s.	PATAŠ	BW-013	H100	2	13228	4.72	624	2.99	395
100	165	373	215	SK 000396367201	H0	PD Lúč na Ostrove	LÚČ NA OSTROVE	LID-501	H100	2	13220	3.10	410	3.15	417
123	208	470	271	SK 000083175843	H0	Istra M. Dvorníky, s.r.o.	MALÉ DVORNÍKY	ARS-022	H91R	3	13035	3.84	501	2.91	379
128	215	487	281	SK 000396638201	H0	MEDZIČILIZIE, a. s.	MEDVEĎOV	PEL-019	H94X	2	12997	5.59	727	3.08	400
189	351	838	493	SK 000391752201	H0	PD Holice na Ostrove	HOLICE	MEW-004	H94N	2	12456	3.43	427	3.20	399
368	876	2431	498	SK 000673128201	H1	PD Dolný Štál	DOLNÝ ŠTÁL	BW-005	H53RSF	2	11433	3.45	395	2.76	315
377	898	2475	505	SK 000554038201	H1	PD Veľké Blahovo	VEĽKÉ BLAHOVO	CAK-001	H93S	2	11416	3.64	416	3.24	370
476	1202	3317	170	SK 000088985843	H3	ARVUM, Poľnohosp.družstvo	VRAKÚŇ	BS-042	H50SR	4	11127	3.59	399	2.82	314
494	1257	3466	49	SK 000551356201	X	Horváth Zoltán	VEĽKÝ MEDER	NEZ-000	X100	3	11083	4.57	507	3.54	392
521	1352	3770	13	SK 000018239845	S0	AGROČAT a.s.	FARMA MEDVEĎOV	TAS-003	MB50S	4	10993	4.72	519	3.21	353
538	1414	3974	803	SK 000114768201	H1	PD Kútники	KÚTNIKY	BEL-020	H50RS	3	10933	3.14	343	3.00	328
546	1427	4028	2301	SK 000079468843	H0	PD Jurová	BAKA	ARS-008	H100	5	10919	4.05	442	3.21	350
616	1649	4724	2691	SK 000556385201	H0	PPD Trhové Mýto	TRHOVÁ HRADSKÁ	NUH-001	R100	2	10751	3.77	405	3.06	329
633	1705	4879	740	SK 000637855205	H2	PDP Horný Bar	HORNÝ BAR	UBB-001	H75L	2	10714	4.41	473	3.05	327
781	2241	6593	3668	SK 000287932201	H0	PD Jurová	KRÁLOVIČOVE KRAČANY	DOB-003	H100	3	10357	3.68	381	3.46	358
844	2462	7303	90	SK 000219136201	X	PD Ohrady	OHRADY	NEZ-000	X100	5	10231	3.62	370	3.42	350
873	2545	7553	1513	SK 000556009201	H1	PD Okoč - Sokolec	OKOČ	FOM-001	H88X	2	10193	5.36	546	3.24	330
1039	3138	9520	5199	SK 000289663201	H0	AGRO BIO HUBICE, a.s.	JANÍKY	OS-001	H100	3	9885	4.28	423	3.25	321
1055	3221	9790	5330	SK 000292090201	H0	AGRO BIO HUBICE, a.s.	NOVÝ TRH	LU-014	H100	2	9850	2.86	282	3.03	298
1124	3470	10613	5719	SK 000394496201	H0	GOLD MILK spol. s r. o.	ČENKOVCE	SUM-001	H100	2	9742	3.23	315	3.06	298
1140	3547	10932	2196	SK 000115111201	H1	PD Topoľníky	TOPOĽNÍKY	BIR-001	R91S	4	9700	3.53	342	2.90	281
1299	4150	12962	6813	SK 000392010201	H0	PD Horná Potôň	HORNÁ POTÔŇ	ZEB-503	H100	2	9461	4.35	412	2.93	277
1818	6060	20150	10036	SK 000218122201	H0	PD Nový Život	VOJTĚCHOVCE	MAS-006	H100	2	8772	3.99	350	2.94	258
3743	12375	47318	1992	SK 000090016843	S0	PD Orechová Potôň	ORECHOVÁ POTÔŇ	PKN-004	S100	3	7032	4.95	348	3.20	225

Okres: Galanta

1	6	10	6	SK 000699105202	H0	Agricola s.r.o. Šoporňa	ŠOPORŇA	BEK-006	H90N	2	15632	3.72	581	2.97	465
2	96	212	47	SK 000450058202	H1	POD Abrahám	HOSTE	BEK-006	H92S	2	13677	4.53	620	2.96	405
7	263	608	131	SK 000279534202	H1	AGRIMPEX družstvo Trstice	TRSTICE	BEL-021	H93S	2	12766	3.29	420	3.23	412
8	281	653	140	SK 000104511202	H1	AGROSTAAR KB s.r.o.	PORBOKA	MES-005	R93S	4	12710	2.79	354	3.15	401
15	423	1076	630	SK 000279806202	H0	PD Topoľnica v Kajali	KAJAL	JUB-013	R94S	3	12244	3.94	482	3.15	386
24	553	1481	861	SK 000448900202	H0	PD Javorinka	JAVORINKA	KOR-002	R100	2	11941	3.91	467	3.20	382
42	815	2273	1322	SK 000636202202	H0	FYZOKOL s.r.o.Čierny Brod	ČIERNY BROD Č. 450	BW-005	H100	2	11494	3.49	401	3.06	352
124	1914	5594	1114	SK 000003451842	H1	KP Mostová s.r.o.	ČIERNA VODA	CLE-004	H88S	3	10548	4.07	429	3.14	331
166	2343	6935	13	SK 000054884844	S1	Agropek-Team sro V. Grob	VEĽKÝ GROB	HOS-001	S76HR	4	10292	3.89	400	3.25	334
179	2494	7391	4101	SK 000053770844	H0	A-K-T NATURAL	ČIERNA VODA	BEX-001	H100	6	10219	4.09	418	3.14	321
226	2870	8617	54	SK 000280052202	S0	ELVÍRA s.r.o.	DOLNÉ SALIBY	RAO-006	S88R	3	10014	4.77	478	3.67	368
248	3046	9169	604	SK 000699340202	H3	ŠINTAVAN s.r.o. ŠINTAVA	ŠINTAVA	TUG-001	R68S	2	9937	3.81	379	2.92	290
372	4193	13120	121	SK 000053447844	S0	RaVOD PATA	PUSTÉ SADY	BAT-007	S100	5	9443	4.12	389	3.39	320
1874	15499	65382	11436	SK 000291725201	H1	AGRA-CAK s.r.o. V. Úľany	VEĽKÉ ULANY	DOB-003	H93S	3	6084	3.70	225	3.27	199

KRAVA S NAJVYŠŠOU ÚŽITKOVOSTI V CHOVE ZA NORMOVANÉ LAKTÁCIE V KONTROLNOM ROKU PODĽA KG MLIEKA

PORADIE V RÁMCI OKRESU KRAJA		V RÁMCI SR PL. TYPU		ČÍSLO KRAVY	PL. POĽN. PODNIK TYP	CHOV	OTEC KRAVY	PLEMENO	POR LAKT	MLIEKO KG	TUK %	TUK KG	BLK. %	BLK. KG	
							LIN REG								
Okres: Hlohovec															
1	12	26	7	SK 000800066464	H1	FOOD FARM s.r.o.	DOLNÉ TRHOVIŠTE	MNL-004	H92S	2	15119	2.87	434	2.92	442
4	39	80	40	SK 000700779203	H0	PD Hlohovec	SASINKOVO	LU-008	H94S	2	14389	3.47	499	2.86	412
9	73	167	92	SK 000700288203	H0	Agrovia, a.s.	HORNÉ TRHOVIŠTE	BW-008	H82R	2	13838	4.10	567	2.85	395
24	175	403	232	SK 000452617203	H0	RAOS a.s. Bojničky	DVORNÍKY	MAS-013	H91R	3	13159	3.49	459	3.29	433
46	336	793	123	SK 000452912203	H2	PD Siladice	SILADICE	LU-008	H75SR	3	12525	3.85	482	3.15	395
95	552	1478	311	SK 000105557203	H1	PD Dolné Otrokovce	DOLNÉ OTROKOVCE	BIR-001	R89S	4	11943	4.06	485	3.20	382
112	672	1841	282	SK 000452575203	H2	PD Hlohovec	KLAČANY	MAS-013	H75S	3	11709	4.92	576	3.13	367
972	7767	26916	553	SK 000700839203	S0	PD Žlkovce - Ratkovce	ŽLKOVICE	HOD-004	S100	2	8258	4.12	340	3.12	258
Okres: Piešťany															
1	230	524	86	SK 000207269204	H2	PD Nižná	NIŽNÁ	MAS-013	H50RS	3	12934	3.45	446	3.09	400
3	380	927	198	SK 000106307204	H1	PD Pokrok Ostrov	VEĽKÉ ORVIŠTE	SOG-002	R91S	3	12374	2.84	351	3.06	379
6	683	1875	289	SK 000516619204	H2	PD Dolný Lopašov	DOLNÝ LOPAŠOV	CES-003	H50RS	3	11690	4.11	481	3.47	406
7	692	1911	394	SK 000088886852	H1	PVOD Kočín	ŠTERUSY	DOT-001	R93S	5	11673	3.20	373	3.22	376
9	715	1967	1139	SK 000107333204	H0	PDP Veľké Kostolany	VEĽKÉ KOSTOLANY	LOG-002	R94S	3	11644	4.03	469	3.38	394
20	1016	2793	143	SK 000456519204	H3	PD Vrbové	VRBOVÉ	AKR-001	R70S	3	11301	3.73	421	3.28	371
38	1399	3930	22	SK 000800138831	S2	RD Moravany nad Váhom	DUCOVÉ	RMN-007	S61R	1	10944	4.36	477	3.11	340
100	2323	6874	1374	SK 000457384204	H1	PD Piešťany	PIEŠŤANY	LU-008	H50RS	2	10302	3.10	319	2.78	286
103	2391	7096	1416	SK 000281776204	H1	RPD Prašník	PRAŠNÍK	LIT-001	H88X	3	10265	4.51	463	3.38	347
148	3074	9294	5071	SK 000637537204	H0	PVOD Drahovce	DRÁHOVCE	EMY-001	H54R	2	9917	5.21	517	3.19	316
318	5219	16708	3338	SK 000097151852	H1	AGRO-DRUŽSTVO Trebatice	TREBATICE	JUB-018	R87SM	4	9073	4.62	419	3.17	288
1418	17623	81033	2139	SK 000098563852	S1	SPD Veselé	VESELÉ	STG-001	S75X	1	5222	4.98	260	3.83	200
Okres: Senica															
1	135	305	168	SK 000517450205	H0	RD S. Jurkoviča Sobotište	SOBOTIŠTE	BEK-006	H90R	3	13394	4.43	593	3.15	422
4	228	522	303	SK 000072168829	H0	EUROAGRO SENICA s.r.o.	HORNÉ SUROVINY	MAS-006	H100	4	12934	3.92	507	3.26	422
5	297	685	148	SK 000459776205	H1	RD "Vrátno" Hradište p./V.	HRADIŠTE	EMY-002	H75RS	2	12675	3.52	446	3.05	386
7	443	1131	16	SK 000283207205	X	RD Častkov	ČASTKOV	-000	X50HRS	3	12194	3.37	411	2.99	364
37	1533	4361	2495	SK 000705305205	H0	PD Dojč	VKK DOJČ	MNL-006	H55R	2	10838	4.10	444	2.92	316
43	1667	4768	720	SK 000457798205	H2	RD Podbranč	PODBRANČ	MNA-001	H75SR	3	10736	3.58	384	3.15	338
44	1679	4799	728	SK 000065390829	H2	PD Koválov	KOVÁLOV	BEL-020	H80LS	4	10730	3.30	354	3.08	330
70	2208	6471	1001	SK 000108431205	H2	PD Smolinské	SMOLINSKÉ	BCR-001	R77S	3	10375	5.35	555	3.51	364
258	6081	20246	288	SK 000283104205	S0	PD Borský Mikuláš	BORSKÝ PETER	RAO-004	S100	3	8764	4.40	386	3.32	291
357	7420	25523	4353	SK 000517062205	H2	RD Prietrž	PRIETRŽ	HAC-003	H50RX	2	8356	4.28	358	3.23	270
Okres: Skalica															
1	193	446	95	SK 000800016645	H1	AGROMA s.r.o.	VRBSKÉ GBELY	BEL-022	H91S	2	13077	2.98	390	2.84	371
2	204	460	267	SK 000463014206	H0	ROD Skalica, a.s.	SKALICA	BEK-006	H100	2	13053	4.12	538	2.96	387
3	318	732	428	SK 000462104206	H0	ROD Skalica, a.s.	KÁTOV	LU-013	H100	3	12600	3.89	490	3.03	382
13	824	2298	466	SK 000462252206	H1	RD BĽIŽINA Prietržka	PRIETRŽKA	BS-043	R67HS	3	11487	3.70	425	3.18	365
198	5828	19141	3825	SK 000283631206	H1	PD Gbely, a.s.	GBELY	ARS-018	H77RS	2	8858	4.50	399	3.39	300

KRAVA S NAJVYŠŠOU ÚŽITKOVOSŤOU V CHOVE ZA NORMOVANÉ LAKTÁCIE V KONTROLNOM ROKU PODĽA KG MLIEKA

PORADIE	V RÁMCI	ČÍSLO KRAVY	PL. POLN. PODNIK	CHOV	OTEČ KRAVY	PLEMENO	POR	MLIEKO	TUK	TUK	BLK.	BLK.
OKRESU KRAJA	SR	PL.TYPU	TYP		LIN	REG	LAKT	KG	%	KG	%	KG

Okres: Trnava

1	15	29	17	SK 000707229207	H0	PD Zavar	DOLNÉ LOVČICE	MNL-007	H100	2	15071	3.50	527	2.85	430
2	16	32	18	SK 000212268207	H0	PD v Dolnej Krupej	DOLNÁ KRUPÁ	TES-007	H100	3	14973	3.69	553	2.95	442
4	28	57	14	SK 000464872207	H1	SEMAT a.s. Trnava	VEĽKÝ DVOR	LER-004	R91S	2	14546	4.79	697	3.09	449
5	32	66	33	SK 000800067317	H0	Farma Majcichov	MAJČICHOV	BW-017	H94L	2	14485	3.40	492	2.76	400
6	35	72	36	SK 000468648207	H0	PD Voderady-Slov.Nová Ves	VODERADY	EMY-001	H57R	2	14462	3.71	537	3.04	439
8	42	85	18	SK 000113315207	H2	Školský majetok Trnava	TRNAVA	LU-008	H75SR	3	14335	3.66	525	3.02	433
9	55	120	63	SK 000583776404	H0	Farma Majcichov	VLČKOVCE	LET-002	H93N	3	14088	4.15	584	3.05	429
10	59	128	67	SK 000800066587	H0	RDP Dolné Dubové	DOLNÉ DUBOVÉ	BSR-001	R78H	2	14012	3.24	454	2.88	404
15	81	181	41	SK 000098222852	H1	PD Zavar	BRESTOVANY	RAR-001	H92S	4	13785	3.38	466	2.82	389
16	83	183	102	SK 000800068180	H0	PD Horné Dubové-Naháč	NAHÁČ	EMY-002	H100	2	13783	3.28	452	2.82	389
22	104	229	50	SK 000098641852	H1	SEMAT a.s. Trnava	KOČIŠSKÉ	MOR-006	R93S	4	13626	3.44	469	3.24	441
23	107	239	54	SK 000800066155	H1	PD Buková	BUKOVÁ	BSR-001	R91S	2	13588	3.89	529	3.19	433
40	170	389	226	SK 000286714207	H0	RUPOS s.r.o. Ružindol	RUŽINDOL	JAT-001	H94R	3	13193	3.57	471	3.11	410
61	254	588	343	SK 000111497207	H0	RD v Cíferi	CÍFER	PEL-015	H100	3	12805	3.19	408	3.02	387
102	379	923	538	SK 000095389852	H0	PD v Smoleniciach	SMOLENICKÁ NOVÁ VES	BEL-020	H75RS	3	12380	3.47	429	3.06	379
191	651	1783	1042	SK 000701688204	H0	PD Zeleneč	ZELENEČ	BSR-001	R70H	2	11746	3.54	416	2.72	319
250	809	2242	1306	SK 000468415207	H0	RD v Pavliciach	PAVLICE	STY-003	H93R	2	11507	4.69	540	3.22	370
362	1120	3091	628	SK 000800012631	H1	PD Trnava	TRNAVA	BSR-001	R91S	2	11203	3.62	406	2.89	324
777	2271	6722	3738	SK 000467550207	H0	PDP Radošovce-Paderovce	PADEROVCE	CAL-004	R100	2	10330	4.75	491	3.00	310
909	2647	7876	489	SK 000466282207	H3	PPD Trstín	TRSTÍN	LOG-008	R62S	2	10134	4.35	441	2.89	293
1086	3177	9640	1490	SK 000111938207	H2	PD Malženice	MALŽENICE	RY-001	R81S	3	9870	4.78	472	2.92	288
1172	3418	10407	73	SK 000112454207	S0	PD Košolná - Dlhá	KOŠOLNÁ-DLHÁ	HW-003	S100	3	9766	3.62	354	3.08	301
2584	8143	28483	5643	SK 000082091852	H1	PD Kátlovce	KÁTLOVCE	NIK-002	R91S	4	8154	3.86	315	3.07	250
3071	10088	36598	6316	SK 000085040852	H2	PD Dechtice	DECHTICE	LCR-001	R74XHS	5	7640	4.27	326	2.75	210

Okres: Bánovce nad Bebravou

1	1	9	2	SK 000050486850	H1	PD Prusy	PRUSY	TAG-002	H93S	5	15678	3.48	546	2.96	464
2	2	21	6	SK 000305756301	H1	PD Podlužany	PODLUŽANY	ELN-003	H91S	3	15237	4.25	647	3.13	477
6	7	86	42	NL 000385771210	H0	MVL AGRO sro M. Chlievany	VEĽKÉ HOSTE	MORGENSTER	H100	2	14329	3.08	442	3.00	430
23	35	517	300	SK 000564396301	H0	PD Slatina nad Bebravou	SLATINA N. BEBRAVOU	MNL-007	H100	2	12944	4.77	617	3.07	398
53	94	1112	235	SK 000476899301	H1	MVL AGRO sro M. Chlievany	DOL.DRŽKOVCE	MNL-007	H50RS	3	12206	3.56	435	3.35	409
65	114	1297	270	SK 000564277301	H1	PPD Rybany	VKK RYBANY	LU-008	H90S	2	12068	3.83	462	2.71	327
225	465	4462	15	SK 000800074278	S0	PD Pravotice	OSTRATICE	RAO-004	S100	2	10811	4.00	432	3.34	361
341	762	6669	1333	SK 000418578510	H1	PD Veľké Chlievany	BISKUPICE	BIR-001	R88P	3	10342	4.00	414	3.06	316
408	929	7983	1221	SK 000306327301	H2	MVL AGRO sro M. Chlievany	MALÉ CHLIEVANY	DEC-001	H50RX	3	10114	3.91	395	3.07	310
1074	3543	27216	566	SK 000477253301	S0	PD Uhrovec	UHROVEC	RDD-001	S91R	2	8238	4.54	374	3.13	258
1373	5261	39111	1032	SK 000477082301	S2	TOPAGRO s.r.o.	RUSKOVCE	MES-002	R50S	2	7488	5.25	393	3.14	235

Okres: Ilava

1	43	622	362	SK 000596735302	H0	DP Dubnica n/Váh Kvášovec	KLOBUŠICE	BIR-001	R50HX	1	12745	3.27	417	2.93	374
2	96	1142	240	SK 000483043302	H1	PD "VRŠATEC"	BOHUNICE	NUH-001	R92A	2	12189	3.78	461	2.97	362
4	252	2400	1389	SK 000800063414	H0	DP Dubnica n/Váh Kvášovec	DUBNICA N/V	BW-008	H100	2	11448	4.39	502	3.07	351
111	2268	18025	9154	SK 000061063927	H0	PD Bolešov	FARMA BOLEŠOV	TAG-002	H100	5	8955	4.18	374	3.06	274
385	6417	47223	1985	SK 000061362927	S0	PD Košeca a.s.	KOŠECA	HRB-004	S75MB	3	7038	3.71	261	3.54	249
406	6853	50339	1633	SK 000128803302	S2	PD Košeca a.s.	LADCE	HUS-004	S50RX	1	6870	3.73	256	2.93	201

KRAVA S NAJVVYŠŠOU ÚŽITKOVOSŤOU V CHOVE ZA NORMOVANÉ LAKTÁCIE V KONTROLNOM ROKU PODĽA KG MLIIEKA

PORADIE V RÁMCI OKRESU KRAJA		V RÁMCI SR PL. TYPU		ČÍSLO KRAVY	PL. POLN. TYP	PODNIK	CHOV	OTEC KRAVY LIN	PLEMENO REG	POR LAKT	MLIEKO KG	TUK %	TUK KG	BLK. %	BLK. KG
Okres: Nové Mesto nad Váhom															
1	44	639	138	SK 000052227851	H1	PD Čachtice	ČACHTICE	LEO-001	H80SR	5	12732	4.13	526	3.35	427
2	62	825	128	SK 000227923304	H2	PD Stará Turá	STARÁ TURÁ VKK	SOG-003	R79S	3	12474	3.21	400	3.05	381
3	68	887	516	SK 000320277304	H0	PD Podolie	PODOLIE VKK	OS-001	H75RS	3	12410	4.01	498	3.05	378
8	174	1749	353	SK 000051299851	H1	PD Pobedím	POBEDÍM	MAS-006	H53RS	5	11769	3.88	457	3.12	367
59	686	6125	948	SK 000320437304	H2	PD Bošáca	BOŠÁCA VKK	ROS-004	R81S	2	10442	3.25	339	3.51	366
94	961	8242	102	CZ 000118922971	X	Javorina AKB s.r.o.	JAVORINA AKB,S.R.O.	BENNER JERR	H100	1	10074	5.23	527	3.17	319
100	989	8497	1713	SK 000800022894	H1	PD Stará Turá	HRAŠNÉ	NUH-001	R91S	2	10032	2.99	300	2.99	300
115	1123	9575	638	SK 000045662851	H3	PD Kalnica	KALNICA VKK	MHR-021	R67SM	4	9878	4.38	433	3.10	306
129	1289	10781	140	SK 000800210856	X	AGROMER, s.r.o. Lubina	AGROMER,S.R.O.LUBINA	ELE-001	R60H	1	9719	3.37	328	3.10	301
196	1786	14484	1068	SK 000141186304	H3	PD Stará Lehota	STARÁ LEHOTA VKK	MAS-006	H50SR	3	9294	3.28	305	3.38	314
Okres: Partizánske															
1	3	40	10	SK 000054199850	H1	AGRO-COOP Klátova N. Ves	BOŠANY	LID-001	H88X	4	14789	3.35	495	2.80	414
2	8	91	46	SK 000800075181	H0	PD Chynorany	CHYNORANY	BW-016	H92R	2	14312	3.44	493	3.08	441
3	12	134	71	SK 000473731305	H0	PD Chynorany	KRUŠOVCE	TES-007	H100	2	13982	4.08	571	2.83	395
4	14	142	24	SK 000227212304	H2	AGRO Diskomp s.r.o.	SKAČANY	OS-001	H50RS	3	13914	3.76	523	2.85	397
10	32	443	74	SK 000303181305	H2	PDP Veľké Uherce	VKK VEĽKÉ UHERCE	CB-003	H50RS	4	13080	3.87	506	2.76	361
14	47	652	379	SK 000563562305	H0	AGRO-COOP Klátova N. Ves	JANOVA VES	BW-518	H100	2	12711	3.04	386	2.83	360
26	80	1004	162	SK 000050740850	H2	PDP Veľké Uherce	ŽABOKREKY	JUB-013	R75S	4	12297	3.62	445	3.02	371
Okres: Považská Bystrica															
1	825	7189	64	SK 000130118308	S2	PD Dolná Mariková	HATNÉ	HLG-007	S50RX	3	10250	3.41	350	3.07	315
2	827	7203	1116	SK 000129298306	H2	SHR Lazový, Prečín	PREČÍN	JUB-019	R75X	3	10247	2.96	303	2.93	300
Okres: Prievidza															
1	488	4686	60	CZ 000121987953	X	POLNOVTÁČNIK a.s.	LEHOTA POD VTÁČNIKOM	AQUILA MAJI	H100	1	10762	3.30	355	2.87	309
2	534	4988	286	SK 000059833928	H3	RD Čereňany	ČEREŇANY	AKR-001	R50X	5	10691	2.97	317	2.90	310
3	627	5738	342	SK 000480064307	H3	RD Horná Ves	HORNÁ VES	RY-001	R56SA	3	10520	3.64	383	3.07	323
4	711	6270	974	SK 000726774307	H2	Pors, spol. s r.o. Oslany	OSLANY	NUH-001	R75S	1	10414	4.50	469	3.16	329
12	1197	10085	1571	SK 000065689928	H2	AGROPRODUKT SLOV.A.S.	RÁZTOČNO	MOR-002	R81XS	3	9808	3.82	375	2.88	282
27	1808	14643	7587	SK 000056057928	H0	PD HORNÁ NITRA Nedožery	LAZANY	ZAK-001	H81NS	5	9279	3.60	334	3.18	295
42	2363	18703	3073	SK 000055498928	H2	AGRODAN	ING.DANIEL LEITMAN,A	MOR-003	R75S	5	8896	3.50	311	2.97	264
44	2376	18782	1492	SK 000126897307	H3	AGROSPOL PPD Diviaky	DIVIAKY NAD NITRICOU	LER-004	R62S	3	8888	3.41	303	2.91	259
57	2629	20524	4125	SK 000478918307	H1	RDP KOŠ	KOŠ	MES-001	R78MS	3	8741	4.56	399	2.99	261
60	2647	20618	294	SK 000479406307	S0	PD HORNÁ NITRA Nedožery	NEDOŽERY	MAS-501	S100	3	8735	3.77	329	3.15	275
82	2971	23013	3865	SK 000481420307	H2	VJARSPOL sro, Nitr.Pravno	TUŽINA	BEK-006	H75SR	2	8550	3.57	305	2.94	251
87	3038	23623	418	SK 000059057928	X	AGROPRODUKT SLOV.A.S.	MOROVNO	BOG-001	R58S	6	8499	4.42	376	3.07	261
99	3237	24921	4970	SK 000064060928	H1	RD Bukovina	MALÁ LEHOTKA	MAS-006	H50RS	5	8399	4.10	344	2.98	250
121	3487	26776	2374	SK 000126666307	H3	VJARSPOL sro, Nitr.Pravno	POLUVSIE	OS-001	H50SN	4	8268	4.79	396	2.99	247
214	4333	32732	6435	SK 000308218307	H1	VJARSPOL sro, Nitr.Pravno	PORUBA	LER-004	R88S	3	7881	4.75	374	2.92	230
614	6711	49384	5559	SK 000479798307	H3	VJARSPOL sro, Nitr.Pravno	NITR. PRAVNO	JUB-019	R71SX	2	6923	4.29	297	3.19	221
Okres: Púchov															
1	42	615	20	SK 000056344927	H3	AGROTIP s.r.o. Beluša	RAŠOV	ARS-017	H50X	6	12755	3.98	508	2.91	371
6	279	2740	138	SK 000056260927	H3	AGROTIP s.r.o. Beluša	BELUŠA	BS-013	H53XRJ	5	11320	3.68	417	2.93	332
25	1083	9270	61	SK 000058998927	S0	PD Mestečko	DOHNĀNY-ROHĀČOVĀ	DUS-001	S100	4	9922	3.45	342	3.05	303
27	1161	9859	109	SK 000312715308	S2	PD Mestečko	LŪKY P/M	STG-001	S50X	4	9840	3.42	337	3.27	322

KRAVA S NAJvyššou Úžitkovosťou v chove za normované laktácie v kontrolnom roku podľa kg mlieka

Poradie v rámci okresu kraja	V rámci SR	PL.TYPU	Číslo kravy	PL. POLN. PODNIK TYP	CHOV	Otec kravy LIN REG	Plemeno	Por Lakt	Mlieko kg	Tuk %	Tuk kg	BLK. %	BLK. kg
---------------------------------	---------------	---------	-------------	-------------------------	------	-----------------------	---------	-------------	--------------	----------	-----------	-----------	------------

Okres: Trenčín

1	34	512	296	SK 000229459309	H0	PD Vlára Nemšová	HORNÉ SRNIE VKK	EMY-001	H92R	3	12951	4.26	552	2.98	386
2	37	539	315	SK 000229844309	H0	PD Vlára Nemšová	KLÚČOVÉ VKK	MNL-010	H81R	2	12885	3.21	414	3.03	390
4	88	1077	35	SK 000053377851	H3	PD Melčice - Lieskové	IVANOVCE VKK	MOR-007	R63S	4	12243	4.59	562	2.92	357
5	125	1391	811	SK 000321222309	H0	PD Trenčianske Stankovce	TRENČ.STANKOVCE VKK	LER-004	R100	3	12005	3.52	422	3.11	373
6	127	1398	214	SK 000230248309	H2	PD Zámotie Trenčín	ZÁBLATIE VKK	PEL-017	H75SR	3	11997	5.94	713	3.29	395
12	262	2542	121	SK 000485085309	H3	PD Krásin Dolná Súča	DOLNÁ SÚČA VKK	SOG-003	R67S	3	11390	4.93	562	2.96	337
16	335	3214	1842	SK 000322113309	H0	PD Trenčín - Opatová	OPATOVÁ	PEL-008	H92R	3	11162	3.31	370	2.90	324
17	336	3228	659	SK 000322020309	H1	RDP Chocholná - Velčice	VELČICE VKK	OS-001	H92S	3	11155	4.06	453	3.44	384
18	337	3238	664	SK 000800023569	H1	PD Trenčín - Soblahov	SOBLAHOV	NUH-001	R92S	2	11152	3.78	421	3.05	340
21	363	3524	526	SK 000485740309	H2	PD Trenčianske Stankovce	TRENČ.STANKOVCE	NUH-001	R84S	2	11063	4.89	541	3.30	365
70	973	8352	534	SK 000642242309	H3	PD Bobot-Horňany	HORNĀNY	CSR-001	R61S	2	10057	3.98	400	3.21	323
114	1279	10731	2149	SK 000485531309	H1	RDP Chocholná - Velčice	CHOCHOLNĀ	LU-012	H93S	2	9726	3.03	295	3.26	317
126	1395	11512	1812	SK 000232423309	H2	AGROTRIA s.r.o. Svinná	SVINNĀ	JUB-019	R80S	3	9627	5.24	504	3.50	337
198	1874	15087	216	SK 000640875309	S2	PD Trenčianska Turná	TRENČIANSKA TURNĀ	HOD-004	S73R	2	9234	3.86	356	3.47	320
300	2472	19459	3225	SK 000800023210	H2	SPOLAGRO, s.r.o. Dubodiel	DUBODIEL	NUH-001	R80S	2	8833	3.40	300	3.36	297
396	2933	22698	4539	SK 000143537309	H1	PD Skalka nad Váhom	SKALA NOVĀ VES	JUB-019	R89S	3	8573	5.59	479	3.20	274
455	3240	24963	459	SK 000640819309	S0	PD Trenčianska Turná	TRENČIANSKA TURNĀ	HOD-004	S88X	2	8397	3.64	306	3.24	272
806	4658	35039	749	SK 000800212904	X	Agrosúča, a.s. Horná Súča	HORNĀ SÚČA VKK	FNN-001	R83S	1	7736	5.20	402	3.12	241

Okres: Komárno

1	1	6	1	SK 000297766401	H1	AGROCOOP, a. s. Imeľ	IMEL	LIT-001	H77RS	2	15737	3.04	479	3.15	496
64	144	467	269	SK 000559853401	H0	PD Sokolce	SOKOLCE	LU-008	H100	2	13044	4.08	532	3.28	428
70	164	531	115	SK 000296173401	H1	MEGART, a.s. Zem. Olča	VKK	ARS-022	H50RS	3	12905	4.53	585	2.95	381
131	411	1334	278	SK 000298209401	H1	AGRORENT, a.s. Nesvady	NESVADY	LIT-001	H92S	3	12041	4.08	491	3.19	384
133	419	1368	286	SK 000558434401	H1	PD Búč	BÚČ	LU-012	H88S	2	12023	3.67	441	3.11	374
170	599	1998	411	SK 000800198929	H1	Balsed s.r.o. Balvany	ČERGOV	BW-017	H88X	1	11632	3.34	389	2.92	340
185	779	2686	413	SK 000683834401	H2	PD Pribeta	PRIBETA FA Č.2	MNL-010	H53RS	2	11339	3.98	451	3.26	370
228	1020	3547	533	SK 000298714401	H2	KORBEL FARM s.r.o.	KORBEL FARM,S.R.O.FA	LER-004	R75X	2	11057	3.27	362	2.95	326
346	1678	5902	3304	SK 000560170401	H0	AGRODRUŽSTVO Kameničná	ČALOVEC	MEW-004	H100	2	10484	4.85	508	2.99	313
361	1769	6222	1242	SK 000020360845	H1	PD Kolárovo	VELKÝ OSTROV	BS-013	H53RS	5	10421	4.43	462	3.69	385
384	1897	6704	1342	SK 000398404401	H1	PD Veľké Kosihy	VELKÉ KOSIHY	PEL-016	H85NS	3	10333	5.16	533	2.88	298
543	2922	10629	728	SK 000400801401	H3	PD Bátorove Kosihy	BINITER	MOR-006	R66S	3	9740	4.36	425	3.08	300
743	4308	15875	8187	SK 000557414401	H0	PD Tõň	TÕŇ	BW-005	H81R	2	9153	4.13	378	2.91	266
1102	6529	24311	435	SK 000800126111	S0	PVOD Dulovce	DULOVCE	DIK-005	S100	1	8446	3.67	310	3.15	266
1121	6659	24819	4214	SK 000004955845	H2	PPD Lipové	LIPOVÉ	REY-001	R82S	6	8407	4.50	378	2.95	248
1517	9029	35207	353	SK 000119958401	S1	PVOD Martovce	MARTOVCE	ZAX-001	S85R	3	7726	4.25	328	3.26	252
2466	14074	60975	1857	SK 000399019401	X	Ruzsicska Jozef-SHR	KOMĀRNO-NOVĀ STRĀŽ	NEZ-000	X100	2	6311	4.71	297	3.07	194

KRAVA S NAJVYŠŠOU ÚŽITKOVOSŤOU V CHOVE ZA NORMOVANÉ LAKTÁCIE V KONTROLNOM ROKU PODĽA KG MLEIEKA

PORADIE OKRESU KRAJA	V RÁMCI SR	PL. TYPU	ČÍSLO KRAVY	PL. POĽN. PODNIK TYP	CHOV	OTEC KRAVY LIN	PLEMENO REG	POR LAKT	MLIEKO KG	TUK %	TUK KG	BLK. %	BLK. KG		
Okres: Levice															
1	200	667	144	SK 000148155402	H1	PD Žemberovce	SELEC	MOR-006	R91S	3	12694	3.25	412	2.99	380
3	334	1091	173	SK 000403567402	H2	PD Kalná nad Hronom	TEKOVSKÝ HRÁDOK	MOR-002	R79S	3	12229	4.64	567	3.19	390
6	505	1641	255	SK 000003633866	H2	AGROMARKT Nýrovce s.r.o.	NÝROVCE	JUB-018	R85S	5	11832	4.36	516	2.99	354
8	603	2012	91	SK 000800020144	H3	PD Veľké Ludince	VEĽKÉ LUDINCE	NUH-001	R50SX	1	11624	3.19	371	3.06	356
11	698	2351	2	SK 000576093402	S0	PD KLAS Čata	ČATA	RAO-004	S100	2	11469	4.20	482	3.32	381
13	709	2406	366	SK 000099994846	H2	PD Bátovce	BÁTOVCE	LAD-006	H75S	5	11444	3.51	402	3.13	358
17	751	2582	396	SK 000233798402	H2	PD Kozárovce	KOZÁROVCE	NIK-002	R82S	3	11370	3.92	446	3.17	360
37	1066	3713	752	SK 000677906402	H1	PD Kukučínov	KUKUČÍN OV	LU-008	H50RS	2	11009	5.10	562	3.09	340
79	1906	6728	1345	SK 000487935402	H1	Poľno s.r.o.	ZBROJNÍKY	LIT-001	H50RS	2	10329	5.58	576	3.04	314
170	3142	11384	802	SK 000095383846	H3	RD Starý Tekov	STARÝ TEKOV	AKR-001	R50X	4	9644	5.72	552	3.19	308
234	3910	14471	2910	SK 000146776402	H1	PD Bátovce	DRŽENICE - PEREŠ	LAD-005	H88S	3	9295	4.50	418	3.32	309
242	3963	14691	1087	SK 000146468402	H3	PD Hronské Kľačany	HRONSKÉ KĽAČANY	BIR-001	R50SH	3	9273	5.14	477	2.78	258
265	4199	15525	223	SK 000800081323	S2	PD Júr nad Hronom	JUR NAD HRONOM	NUH-001	R50S	1	9189	4.02	369	3.26	300
336	4832	17773	2920	SK 000004901866	H2	PD Žemberovce	BRHLOVCE	MOR-006	R84S	4	8975	4.88	438	3.23	290
342	4879	17981	285	SK 000011379945	X	Pial-Agro, s.r.o.	DOLNÝ PIAL	NEZ-000	X100	4	8958	6.13	549	3.29	295
451	5953	21939	125	SK 000800008802	S1	PD POHRONIE Želiezovce	SVODOV	ZEU-002	S75X	2	8634	4.35	376	3.27	282
521	6566	24486	2107	SK 000323117402	H3	PD Podlužany	PODLUŽANY	JUB-018	R59XS	3	8432	5.00	422	3.17	267
790	8946	34824	5990	SK 000800080515	H2	PD Levice	MÝTNE LUDANY	ELE-001	R80XS	1	7749	5.37	416	2.90	225
947	9978	39848	1065	SK 000002799866	S2	Pásztori Ladislav SHR	DOLNÉ SEMEROVCE	PKN-004	S50X	3	7448	3.65	272	3.34	249
974	10136	40555	1108	SK 000800020016	S2	RD "Prameň"	BORY	STG-001	S50X	1	7407	4.41	327	3.11	230
1146	11227	45871	1867	SK 000096868846	S0	PD Bátovce	DEVIČANY	HLG-003	S94R	4	7111	5.61	399	3.32	236
1731	14712	64825	4092	SK 000005978866	S0	PD Plavé Vozokany	PLAVÉ VOZOKANY	HLG-006	S94R	3	6111	5.71	349	3.11	190
2653	18432	94281	9294	SK 000489374402	S0	PD Tupá	HRKOVCE	RDD-001	S94R	3	4318	3.91	169	3.31	143

Okres: Nitra

1	54	177	3	SK 000406313403	X	PD DEVIO Nové Sady	ŠURIANKY	NEZ-000	X50HS	2	13802	3.54	489	3.15	435
2	58	198	110	SK 000406350403	H0	PD DEVIO Nové Sady	ČAB	GEP-003	H100	3	13735	3.92	539	3.38	464
7	134	425	248	SK 000149164403	H0	PD Mojmírovce	POĽNÝ KESOV	PEL-006	H94X	4	13115	4.92	645	3.11	408
12	232	762	446	SK 000059895847	H0	Polnofarma Zbehy	ZBEHY	LAD-011	H100	4	12557	4.15	521	3.11	390
16	271	894	192	SK 000800025003	H1	PD Ivanka pri Nitre	IVÁNKA PRI NITRE	BS-044	H91S	1	12406	3.40	422	2.75	341
48	608	2032	415	SK 000678992403	H1	Lúčnica, spol. s r. o.	VRÁBLE - NOVÝ MAJER	BSR-001	R88X	2	11612	3.68	427	2.77	322
50	631	2118	25	SK 000590434407	X	PD Jelšovce	JELŠOVCE	JUT-002	X100	2	11564	4.31	498	3.46	400
79	848	2967	1698	SK 000523284403	H0	PD DEVIO Nové Sady	HRUBOŇOVO	TES-007	H100	2	11242	4.73	532	3.19	359
222	2058	7271	4036	SK 000522907403	H0	RD Rumanová	RUMANOVÁ	LAD-009	H88RS	3	10236	3.63	372	3.10	317
263	2393	8578	1304	SK 000678822403	H2	AGILE, s.r.o. Malý Cetín	MALÝ CETÍN	RUD-003	R84S	2	10020	4.04	405	3.18	319
289	2588	9332	5098	SK 000580378403	H0	PD Veľké Zálužie	VEĽKÉ ZÁLUŽIE	STY-003	H100	2	9912	3.18	315	2.64	262
416	3690	13500	969	SK 000058742844	H3	PD Cabaj - Čápor	CABAJ	LAD-005	H50X	3	9400	3.60	338	3.02	284
462	4070	15049	1119	SK 000043878847	H3	PD Čakajovce a Dražovce	DRAŽOVCE	BS-019	H53S	7	9238	3.01	278	2.94	272
649	5370	19716	1595	SK 000052783847	H3	PD vo Vrábľoch	HORNÝ OHAJ	SOG-001	R68S	5	8810	3.63	320	3.17	279

KRAVA S NAJVVYŠŠOU ÚŽITKOVOSŤOU V CHOVE ZA NORMOVANÉ LAKTÁCIE V KONTROLNOM ROKU PODĽA KG Mlieka

OKRESU KRAJA	PORADIE V RÁMCI SR	PL. TYPU	ČÍSLO KRAVY	PL. POLN. PODNIK TYP	CHOV	OTEC KRAVY LIN	PLEMENO REG	POR LAKT	MLIEKO KG	TUK %	TUK KG	BLK. %	BLK. KG
--------------	--------------------	----------	-------------	----------------------	------	----------------	-------------	----------	-----------	-------	--------	--------	---------

Okres: Nové Zámky															
1	7	18	10	SK 000589366405	H0	AGROCONTRACT a.s.	MIKULÁŠ - DOJÁREŇ	RICECREST B	H100	4	15432	3.51	541	3.04	469
3	10	24	14	SK 000511473609	H0	Agrocontract mlieč. farma	JASOVÁ	LU-008	H89R	3	15167	3.57	542	3.16	480
20	44	127	66	SK 000407560404	H0	Polnohospodár, a.s.N.Zámky	NOVÉ ZÁMKY - BEŠEŇOV	LU-008	H100	2	14012	3.38	473	3.00	421
28	64	220	125	SK 000058411844	H0	PD Strekov	STREKOV	BS-013	H79N	5	13650	3.77	514	3.08	421
38	80	259	43	SK 000679591404	H2	Dvory nad Žitavou	FARMA VKK	LU-019	H75X	2	13532	3.95	534	3.14	425
42	86	282	156	SK 000582708404	H0	AT Dunaj s.r.o.	DUBNÍK	BW-011	H80R	3	13457	4.63	623	3.19	429
75	165	535	311	SK 000582999404	H0	Polnohospodár, a.s.N.Zámky	BÁNOV	RAR-001	H100	2	12896	4.52	583	2.78	359
129	257	859	28	SK 000407657404	H3	DAP Mužla	MUŽLA	MOR-007	R69S	3	12436	3.06	381	3.12	388
213	422	1376	287	SK 000800000240	H1	AT Dunaj s.r.o.	RÚBAŇ	EMY-002	H90S	2	12016	3.70	444	2.91	350
249	513	1666	963	SK 000800175951	H0	PD Tvrdošovce	TVRDOŠOVCE-DOJÁREŇ	MEG-006	H100	1	11813	3.56	421	3.24	383
283	579	1934	1120	SK 000408080404	H0	PD Zemné	VKK ZEMNÉ	BS-013	H53R	2	11660	3.46	404	2.77	323
285	582	1948	403	SK 000236814404	H1	PPD Komjatice	KOMJATICE	DED-002	H77XR	4	11654	5.31	619	3.33	388
393	817	2852	39	SK 000329375404	X	RYBÁROVA FARMA	RYBÁROVA FARMA	NEZ-000	X100	2	11280	4.08	460	3.16	356
422	895	3128	1797	SK 000800116775	H0	PD Komoča	KOMOČA	EMY-002	H100	1	11192	2.77	310	3.01	337
584	1326	4628	261	SK 000800001728	H3	PD Svodín	SVODÍN	KOR-003	R50X	2	10772	3.53	380	2.80	302
600	1377	4823	950	SK 000585424404	H1	PD Dolný Ohaj	DOLNÝ OHAJ	BSR-001	R89S	2	10725	3.79	406	3.08	330
619	1426	4995	990	SK 000526079404	H1	PD Kolta	KOLTA	CAK-001	H92S	3	10688	5.65	604	3.11	332
1449	4127	15255	2480	SK 000150747404	H2	Agrospol Semerovo družst.	SEMEROVO	BEL-020	H75SR	3	9216	3.27	301	2.97	274
1659	4992	18434	1462	SK 000152088404	H3	František FEKETE - SHR	FRANTIŠEK FEKETE-SHR	LOG-001	R50X	4	8919	3.73	333	2.93	261
2040	6560	24451	4130	SK 000012540848	H2	PD Velký Kýr	VELKÝ KÝR	BS-024	H75SR	4	8436	3.84	324	3.12	263
4052	17600	85723	11857	SK 000098572846	H3	RD Hangaš	NOVÁ VIESKA	BOG-001	R63S	5	4926	5.62	277	2.90	143

Okres: Šaľa															
1	81	262	146	SK 000800020504	H0	ZOODIVÍZIA Selice	VKK SELICE-JUH	FOM-003	H100	2	13521	4.05	548	2.95	399
5	217	718	420	SK 000587805405	H0	PD Močenok	MOČENOK	JUX-002	H92R	2	12625	3.62	457	3.02	381
19	504	1640	952	SK 000586985405	H0	Roľnícke družstvo Šaľa	ŠAĽA VKK	DOB-003	H100	2	11833	3.47	411	2.87	340
35	679	2282	348	SK 000152394404	H2	SAGRIS, s.r.o. Trnovec	HORNÝ JATOV	MAS-012	H81S	4	11491	4.56	524	2.94	338
153	1768	6221	3475	SK 000407854404	H0	QUEEN s.r.o. Neded	NEDED	MEW-004	H100	3	10421	4.46	465	3.15	328
174	1982	6991	3892	SK 000800017726	H0	Roľnícke družstvo Šaľa	HETMIN	MEW-004	H100	2	10282	3.42	352	3.20	329
522	4846	17843	9055	SK 000587253405	H0	Roľnícke družstvo Šaľa	DLHÁ NAD VÁHOM	MEW-004	H90N	2	8969	4.24	380	2.93	263

Okres: Topoľčany															
1	12	31	6	SK 000677140406	H2	PPD Prašice	PRAŠICE	MEW-004	H82S	2	14992	3.66	549	2.93	440
2	182	585	93	SK 000300066406	H2	PD Ludanice	LUDANICE	DEC-001	H83S	3	12808	3.65	468	3.02	387
3	191	627	364	SK 000677002406	H0	PPD Prašice	VELUŠOVCE	LU-012	H100	2	12743	3.44	438	3.15	402
4	192	631	21	SK 000122339406	H3	PD Velké Ripňany	VKK VELKÉ RIPŇANY	MOR-006	R70S	4	12737	3.72	474	3.33	424
5	236	775	120	SK 000301529406	H2	PD Velké Ripňany	BEHYNCE	MES-004	R85S	3	12547	4.20	527	2.81	352
7	267	880	514	SK 000299982406	H0	PD Horné Obdokovce	PD HORNÉ OBDOKOVCE	ELN-001	H100	3	12417	3.96	492	3.12	387
8	270	891	190	SK 000677530406	H1	PD TRÍBEČ Nitr. Streda	SOLČANY	MNL-012	H91S	2	12408	2.64	327	2.80	347
22	432	1418	303	SK 000121789406	H1	PD Preseľany	PRESEĽANY	EVE-001	H50RS	4	11980	3.36	402	2.87	344
55	795	2781	1596	SK 000470327406	H0	Vysokoskolsky p.p. SPU	OPONICE	BEK-006	H75R	2	11306	4.60	520	3.17	358
110	1251	4342	871	SK 000469808406	H1	PD Nitrianská Blatnica	VKK NITR.BLATNICA	MOR-006	R89S	3	10842	4.62	501	3.11	337
203	2005	7050	430	SK 000049339850	H3	Polnochof Veľ.Dvorany	POLNOCHOV VEL.DVORAN	ROS-003	R56S	5	10269	4.80	493	2.78	285
314	2654	9605	25	SK 000052303850	S1	PD Šalgovce	ŠALGOVCE	PKN-004	S78R	4	9874	3.78	373	2.99	295
445	3550	12992	927	SK 000470262406	H3	PD Urmnice	URMNICE	RY-001	R53S	2	9458	4.14	392	2.98	282
485	3782	13913	1014	SK 000039929850	H3	PP Hajná Nová Ves, a.s.	HAJNÁ NOVÁ VES	SAC-002	R53XS	4	9352	4.20	393	3.07	287
495	3835	14169	197	SK 000122088406	S2	Rol. pod. družstvo Závada	ZÁVADA	RDD-001	S67R	4	9326	3.53	329	2.98	278
1312	8395	32310	14706	SK 000470450406	H0	JUDĽ.Jaroslav Varga APEX	TOVARNÍKY	MOR-006	R91H	2	7909	3.82	302	2.97	235

KRAVA S NAJVYŠŠOU ÚŽITKOVOSŤOU V CHOVE ZA NORMOVANÉ LAKTÁCIE V KONTROLNOM ROKU PODĽA KG MLIEKA

OKRESU	KRAJA	PORADIE V RÁMCI SR	PL. TYPU	ČÍSLO KRAVY	PL. POJN. TYP	PODNIK	CHOV	OTEC KRAVY LIN	PLEMENO REG	POR LAKT	MLIEKO KG	TUK %	TUK KG	BLK. %	BLK. KG		
Okres: Zlaté Moravce																	
		1	14	39	22	SK 000589848407	H0	Národný žrebčín, š.p.	ŽIKAVA	LU-008	H100	2	14791	3.01	445	3.02	446
		3	59	200	34	SK 000528459407	H2	PPD "Inovec" Volkovce	VOLKOVCE	BIR-001	R78S	2	13731	2.79	383	3.02	415
		14	449	1455	843	SK 000055104847	H0	AGRO Hostovce s.r.o.	CHYZEROVCE I	ARS-001	H56R	5	11960	3.22	385	3.05	365
		36	965	3353	16	SK 000800001079	S2	AGRO-NV a.s. Nemčiňany	NEMČIŇANY	MES-008	R50S	2	11116	4.39	488	3.37	375
		51	1143	4001	217	SK 000589530407	H3	PD Neverice	JELENEC	MOR-006	R67SX	2	10926	3.45	377	3.02	330
Okres: Bytča																	
		1	204	6360	1264	SK 000131354501	H1	PD Predmier	JABLONOVÉ	TUG-001	R56HPM	3	10399	3.33	346	3.05	317
		5	578	13345	954	SK 000038029932	H3	PD Kotešová	KOTEŠOVÁ	CER-001	R50PMA	7	9418	3.60	339	2.97	280
		6	669	14489	2912	SK 000313540501	H1	PD Predmier	PREDMIER	BCR-001	R79HX	3	9293	4.20	390	3.31	308
		292	10668	83861	4382	SK 000044272932	S2	AGROFATRA s.r.o., Žilina	PETROVICE	TF-001	MB50X	3	5046	4.72	238	3.33	168
Okres: Čadca																	
		1	1479	25911	12343	SK 000066531902	H0	UNI-CON KYSUCE, sro Raková	RAKOVÁ	ARS-017	H100	3	8329	3.43	286	3.16	263
		36	6397	63192	2481	SK 000061613902	S2	PD Čierne	ČIERNE	VH-001	MB50MPR	8	6197	3.71	230	3.40	211
		97	11973	89608	3778	SK 000065115902	X	RD Stará Bystrica, družst.	STARÁ BYSTRICA	JUS-001	X50MAP	6	4665	4.09	191	3.45	161
Okres: Dolný Kubín																	
		1	73	2460	118	SK 000044817943	H3	AD Oravská Poruba	ORAVSKÁ PORUBA	JUB-016	R55P	6	11422	3.58	409	3.13	357
		2	99	3344	505	SK 000571238503	H2	AGRODRUŽSTVO KRIVÁ	AGRODRUŽSTVO KRIVÁ	MNA-001	H79P	2	11118	4.72	525	2.91	323
		4	305	8227	519	SK 000056057943	H3	PD Dolný Kubín	BZINY	MOR-007	R50X	4	10076	3.84	387	3.18	320
		5	354	9217	608	SK 000055724943	H3	PD Horná Lehota	HORNÁ LEHOTA	AKR-001	R59P	4	9929	4.35	432	3.09	307
		12	446	10954	766	SK 000054458943	H3	PD Veličná	VELIČNÁ	TUG-001	R50PX	4	9697	3.87	375	2.99	290
		32	900	18316	285	SK 000017483845	S2	AD Dlhá nad Oravou	DLHÁ	TAG-002	H50S	6	8929	4.11	367	3.37	301
		66	1556	26743	2372	SK 000333793503	H3	PD Žaškov	ŽAŠKOV	MES-005	R58P	4	8271	3.28	271	3.06	253
		72	1602	27296	572	SK 000058097926	S0	AD Sedliacka Dubová	SEDLIACKA DUBOVÁ	VD-001	MB91P	4	8233	4.01	330	3.26	268
		109	2173	33375	3173	SK 000155327503	H3	PD v Párnici	PÁRNICA	JUB-019	R50X	3	7840	5.38	422	2.97	233
		169	2899	40155	929	SK 000154492503	X	PD Jasenová	JASENOVÁ	NEZ-000	X100	3	7430	3.46	257	3.07	228
Okres: Kysucké Nové Mesto																	
		1	8688	74767	9935	SK 000065470902	H3	AGO s.r.o.	HORNÝ VADIČOV	JOR-001	R59MBP	6	5581	3.19	178	3.01	168
		45	13801	97944	13784	SK 000067735926	H3	RD Rudina	RUDINA	BOG-001	R50PM	5	4022	3.41	137	3.36	135

KRAVA S NAJVIŠŠOU ÚŽITKOVOSŤOU V CHOVE ZA NORMOVANÉ LAKTÁCIE V KONTROLNOM ROKU PODĽA KG MLIIEKA

PORADIE V RÁMCI ČÍSLO KRAVY PL. POĽN. PODNIK CHOV OTEC KRAVY PLEMENO POR MLIIEKO TUK TUK BLK. BLK.
OKRESU KRAJA SR PL.TYPU TYP LIN REG LAKT KG % KG % KG

Okres: Liptovský Mikuláš															
1	6	294	162	SK 000062698944	H0	AGRIA, a.s.	LIPT.JAMNÍK	LAD-008	H100	5	13424	4.46	599	3.12	419
2	19	684	23	SK 000062343944	H3	PD Smrečany	ŽIAR	NEZ-000	H50X	5	12676	4.47	566	3.12	395
9	70	2421	368	SK 000066581944	H2	RD Liptovská Kokava	LIPT.KOKAVA	LOG-001	R75P	5	11438	4.83	553	3.05	349
30	205	6375	1268	SK 000686503508	H1	AGRIA, a.s.	JAKUBOVANY	FAL-001	H92S	2	10396	3.52	366	3.07	319
48	284	7986	17	SK 000411458505	S1	PD Smrečany	SMREČANY	STG-001	S83R	4	10114	3.47	351	2.94	297
58	349	9100	1402	SK 000156555505	H2	Lk-SERVIS,sro, Part.Lupča	PARTIZÁNSKA LUPČA	SOG-003	R81P	4	9948	4.16	414	3.32	330
99	502	11885	157	SK 000240065505	X	Agro - Racio s.r.o.	LUBELA	NEZ-000	X50PR	3	9587	5.03	482	3.37	323
108	542	12695	2026	SK 000507919508	H2	AGRIA, a.s.	VAVRIŠOVO	KOR-002	R78PM	2	9492	4.75	451	3.13	297
123	592	13536	2718	SK 000506456500	H1	AGRIA, a.s.	LIPT.ONDREJ	MES-003	R92P	3	9395	4.33	407	3.35	315
135	626	14020	1028	SK 000239758505	H3	PD Liptovský Mikuláš	ZÁVAŽNÁ PORUBA	MOR-002	R57XP	3	9342	3.91	365	3.05	285
151	699	15044	2441	SK 000069209944	H2	PD Kvačany	LIPTOVSKÉ KVAČANY	SOG-003	R78P	4	9238	3.94	364	3.21	297
174	797	16721	2746	SK 000157008505	H2	RD Dovalovo	DOVALOVO	MES-005	R78P	3	9071	5.26	477	3.13	284
202	914	18577	3043	SK 000068382944	H2	PD Liptovský Mikuláš	LIPT. MIKULÁŠ	SOG-003	R75PM	5	8907	4.30	383	2.90	258
253	1142	21707	3657	SK 000506118500	H2	ASIK, s.r.o.	BODICE	MOR-006	R78P	3	8652	4.20	363	3.21	278
336	1446	25542	2229	SK 000058879944	H3	PD Važec	VAŽEC	RER-121	X50RM	6	8355	3.06	256	2.66	222
369	1595	27212	4644	SK 000156318505	H2	PD Kvačany	LIPT. TRNOVEC	SOG-003	R79P	2	8238	5.86	483	3.11	256
546	2251	34112	3271	SK 000065765944	H3	RD Hybe	HYBE	SOG-001	R63PA	4	7792	3.99	311	3.21	250
591	2431	35800	6969	SK 000412362505	H1	Podtatranská poľn.spoloč.	JALOVEC	ARS-010	H92S	2	7690	5.21	401	3.08	237
620	2535	36709	10	SK 000060740944	P1	AGRIA, a.s.	LIPT.PORÚBKA	GAL-009	P91A	5	7633	4.51	344	3.03	231
714	2889	40100	4133	SK 000053654944	H3	RD v Pribyline	PRIBYLINA	RER-121	P44RMA	8	7433	4.72	351	2.77	206
1113	4235	50129	175	SK 000066981944	P3	PD Smrečany	VETERNÁ PORUBA	GRN-518	P56RXM	4	6882	5.09	350	3.07	211
1152	4343	50941	1354	SK 000051087944	X	AGRONOVA Liptov, s.r.o.	PROSIEK	NEZ-000	X100	4	6837	3.79	259	2.97	203

Okres: Martin															
1	1	83	3	SK 000600026509	H3	Turiec-Agro, s.r.o. T.Đur	SLOVENSKÉ PRAVNO	DOB-003	H50X	2	14341	4.05	581	2.87	412
4	4	160	6	SK 000316319506	H3	PD Belá - Dulice	BELÁ	LU-008	H67MBS	2	13859	4.11	569	2.92	404
31	39	1369	798	SK 000800110281	H0	PD Sklabiňa	ZÁBORIE	LU-008	H100	1	12020	4.24	510	3.17	381
69	104	3494	713	SK 000047467928	H1	AGRIFARM sro,T.Štiavnička	TURČ. ŠTIAVNIČKA	HAC-003	H88SM	5	11074	3.50	388	3.07	340
80	124	3947	23	SK 000134073506	S2	PD Valča	VALČA	BOS-002	MB69PR	2	10940	3.92	429	3.29	360
105	170	5371	1067	SK 000317205506	H1	VKM, s.r.o. Necpaly	NECPALY	SOM-005	H90S	2	10602	3.85	408	3.07	326
117	200	6191	52	SK 000224460506	S2	Agromajetok s.r.o. Sučany	SUČANY	STG-003	S50X	2	10428	4.13	431	2.93	306
138	244	7076	431	SK 000059039928	H3	PD Gader Blatnica	BLATNICA	BOG-001	R50X	5	10267	3.98	409	3.11	319
343	826	17063	3402	SK 000064827926	H1	PD Dražkovce	MARTIN	H88S	H88S	4	9040	3.76	340	3.10	280
655	2065	32343	5	SK 000063609926	P2	PD Dražkovce	DRAŽKOVCE	ME-003	P75RS	5	7906	4.54	359	3.36	266

Okres: Námestovo															
1	37	1347	205	SK 000159546507	H2	PVOD Zubrohlava	ZUBROHLAVA	MAS-006	H75PX	3	12035	5.66	681	3.09	372
13	156	4845	280	SK 000056273928	H3	RD Vavrečka-Ťapešovo	ŤAPEŠOVO	RER-124	R56SMA	5	10720	3.87	415	2.99	321
14	177	5542	1099	SK 000413417507	H1	PROD Bobrov	BOBROV	BEK-006	H50RX	3	10558	4.56	481	2.81	297
18	282	7952	497	SK 000056621943	H3	RD so sídlom v Zákamennom	LOMNÁ	BIR-001	R59PM	4	10120	3.42	346	2.87	290
32	503	11940	1892	SK 000336406507	H2	DAKNA Námestovo	FARMA KLIN	MES-005	R63PM	3	9580	3.81	365	2.99	286
43	726	15507	1166	SK 000509235507	H3	PD Vasilov	VASILOV	MEW-004	H50PMR	2	9190	5.19	477	2.91	267
53	862	17672	2900	SK 000159100507	H2	RD so sídlom v Zákamennom	ZÁKAMENNÉ	TUG-001	R75P	3	8984	5.05	454	2.96	266
144	1902	30761	2849	SK 000412793507	H3	DAKNA Námestovo	BABÍN	LER-004	R50PX	2	8007	4.75	380	3.25	260
242	2896	40143	4140	SK 000572485507	H3	PD so sídlom v Lokci	LOKCA	RY-001	R55PX	2	7430	4.54	337	3.22	239
525	5326	57155	6836	SK 000058805943	H3	PD MAGURA Rabča	RABČA	LOG-001	R50X	4	6510	4.61	300	3.12	203
550	5506	58246	7032	SK 000509613507	H3	AGROKOVEX, PD Novot	NOVOŤ	RY-001	R64P	2	6452	5.19	335	3.36	217

KRAVA S NAJVYŠŠOU ÚŽITKOVOSŤOU V CHOVE ZA NORMOVANÉ LAKTÁCIE V KONTROLNOM ROKU PODĽA KG MĽIEKA

PORADIE V RÁMCI OKRESU KRAJA		V RÁMCI SR PL. TYPU		ČÍSLO KRAVY	PL. POĽN. PODNIK	CHOV	OTEC KRAVY		PLEMENO	POR LAKT	MLIEKO KG	TUK %	TUK KG	BLK. %	BLK. KG
------------------------------	--	---------------------	--	-------------	------------------	------	------------	--	---------	----------	-----------	-------	--------	--------	---------

Okres: Ružomberok

1	42	1528	59	SK 000241716508	H3	PD Ludrová	LIPT.ŠTIAVNICA	JUB-019	R53PA	3	11909	3.05	363	3.22	384
51	684	14683	1086	SK 000414958508	H3	PD Likavka	MARTINČEK	RSR-002	H50X	2	9274	4.92	456	3.13	290
89	1222	22796	33	SK 000161156508	P3	PD Likavka	LIKAVKA	JUB-019	R50P	4	8566	5.21	446	3.08	264
171	2426	35775	77	SK 000067354944	P3	PD Lisková - Sliače	LISKOVÁ	POW-002	R50P	4	7692	4.38	337	3.38	260
173	2453	35955	3517	SK 000049130904	H3	PD Lisková - Sliače	STREDNÝ SLIAČ	CNR-006	R56P	8	7681	3.54	272	3.29	253
185	2663	37967	3812	SK 000054219944	H3	PD Liptovská Osada	LIPT.OSADA	RER-121	R44APM	6	7555	4.26	322	2.89	218
189	2691	38145	853	SK 000062977944	X	PD Lisková - Sliače	VYŠNÝ SLIAČ	NEZ-000	X100	5	7545	3.04	229	2.92	220
273	3893	47592	5277	SK 000414872508	H3	PD Likavka	KOMJATNÁ	KOR-002	R55P	3	7016	5.66	397	3.28	230

Okres: Turčianske Teplice

1	49	1620	252	SK 000064460928	H2	AFG, s.r.o. Turč. Teplice	DOLNÁ ŠTUBNA	MOR-007	R81S	3	11844	3.55	421	3.13	371
36	642	14218	2298	SK 000136659509	H2	PD Mošovce	BLÁŽOVCE	BIR-001	R75X	2	9321	3.79	353	2.97	277
179	3439	44471	4810	SK 000063188926	H3	PD Dubové	DUBOVÉ	RUD-004	R50X	4	7186	4.73	340	3.55	255
212	4351	50995	5822	SK 000226284509	H3	PD Dubové	JASENOVO	BIR-001	R50X	2	6834	4.11	281	2.99	204
235	4763	53702	1491	SK 000066372926	X	PD Dubové	RUDNO	CHV-152	CH50SX	4	6696	3.76	252	2.94	197

Okres: Tvrdošín

1	62	2236	343	SK 000417216510	H2	PD Trsteník	TRSTENÁ FARMA 2	RY-001	R81P	1	11510	4.03	464	3.34	384
12	341	8948	581	SK 000508938503	H3	PPD Nižná	PODBIEL-FARMA 2	LER-004	R55PX	1	9970	3.91	390	3.17	316
15	370	9430	1456	SK 000040689943	H2	PD Trsteník	ÚSTIE	SOG-002	R70MP	4	9899	3.79	375	3.15	312
19	441	10873	758	SK 000071203944	H3	RPD Zuberec	ZUBEREC	LOG-001	R50X	5	9707	3.20	311	3.02	293
37	587	13468	964	SK 000338308510	H3	Žiarec PD Tvrdošín	TVRDOŠÍN	SEK-001	R65PM	2	9404	3.58	337	3.32	312
448	3847	47273	23	SK 000042422943	P2	PDLČV Čimhová	ČIMHOVÁ	MUL-001	P75RM	7	7035	4.01	282	3.27	230
758	6389	63157	7857	SK 000050931943	H3	RD Krásna Hôrka	TVRDOŠÍN	SOG-001	R53P	5	6199	3.57	221	2.98	185

Okres: Žilina

1	8	376	218	SK 000067898902	H0	TURIEC-AGRO s.r.o.	BABKOV	SOM-004	H100	3	13216	3.42	452	3.10	410
7	167	5242	40	SK 000139190511	H2	Agra-Váh s.r.o.	VARÍN	HRB-003	S66R	3	10630	2.93	311	2.83	301
40	850	17428	2864	SK 000042620932	S2	Agrofin PD Dolný Hričov	DOLNÝ HRIČOV	NIK-002	R75PA	5	9008	4.06	366	2.94	265
88	1837	30049	5136	SK 000044683932	H2	RD Višňové	VIŠŇOVÉ	SOG-003	R69PM	2	8055	3.29	265	2.86	230
246	4766	53724	9862	SK 000045334932	H1	K+M, s.r.o. Jasenové	JASENOVÉ	MAS-006	H53RP	3	6695	3.32	222	2.87	192
323	6659	64522	8092	SK 000650308511	H3	RD Terchová	FARMA KRASŇANY	JUB-019	R58PX	2	6127	2.99	183	3.18	195

KRAVA S NAJVYŠŠOU ÚŽITKOVOSŤOU V CHOVE ZA NORMOVANÉ LAKTÁCIE V KONTROLNOM ROKU PODĽA KG MLIEKA

PORADIE V RÁMCI OKRESU KRAJA		V RÁMCI SR PL.TYPU		ČÍSLO KRAVY	PL. POLN. PODNIK TYP	CHOV	OTEČ KRAVY LIN	PLEMENO PLEMENO REG	POR LAKT	MLIEKO KG	TUK %	TUK KG	BLK. %	BLK. KG
------------------------------	--	--------------------	--	-------------	----------------------	------	----------------	---------------------	----------	-----------	-------	--------	--------	---------

Okres: Banská Bystrica

1	9	199	111	SK 000470165406	H0	Ing. Eva Roštárová SHR	BRUSNO	MEW-004	H100	2	13733	3.52	484	3.18	437
5	48	881	1	SK 000064462933	S0	Vojtech Lihan SHR	MEDZIBROD	RAD-001	S94R	5	12416	3.25	403	3.07	381
6	55	969	155	SK 000591201601	H2	PD Badín	BADÍN	MEW-004	H75X	2	12329	4.04	498	3.35	413
7	69	1304	49	SK 000010721941	H3	Vojtech Lihan SHR	MEDZIBROD	MAS-006	H63S	4	12064	4.29	518	3.19	385
11	85	1576	65	SK 000491405601	H3	RD v Selciach	SELCE	OS-001	H50X	2	11870	2.82	335	2.89	343
16	122	2018	92	SK 000491385601	H3	AGRODUBNÍK, a.s.	HRONSEK	LU-012	H50X	2	11620	2.96	344	2.87	333
17	126	2079	322	SK 000250981605	H2	Barančia, s.r.o.	SELCE	LU-012	H75X	2	11581	3.65	423	3.13	362
19	139	2210	448	SK 000228825304	H1	PD "BUKOVINA" Strelníky	STRELNÍKY	TAG-501	H90S	2	11522	3.90	449	3.23	372
35	240	3458	48	SK 000011347945	X	AGRO-PONIKY, s.r.o.	PONIKY	NEZ-000	X100	5	11086	3.35	371	3.02	335
62	429	6067	937	SK 000529480601	H2	RD HRON Slovenská Lupča	SLOVENSKÁ LUPČA	BEK-006	H50RX	2	10453	3.57	373	3.15	329
105	798	10729	742	SK 000492284601	H3	AGRO PRIECHOD, s.r.o.	PRIECHOD	JUB-019	R50X	2	9726	3.29	320	2.77	269
167	1172	15267	3050	SK 000055314847	H1	Miroslav Voskár SHR	SELCE	AKR-001	R89S	5	9215	2.56	236	3.13	288
274	1723	22003	10776	SK 000244301601	H0	BRAUNVIEH Mliečna farma	SLOVENSKÁ LUPČA	MAS-011	H100	3	8627	4.64	400	2.89	249
363	2271	28250	577	SK 000687232601	S2	PD Hrochoť	HROCHOŤ	RDD-001	S69XR	2	8168	4.68	382	3.43	280
505	3115	36895	923	SK 000007935941	S2	PD v Podkoniciach	PODKONICE	PKN-004	S69RF	4	7621	3.75	286	3.07	234
546	3368	39473	1045	SK 000096687921	S2	PD Sebedín-Bečov	BEČOV	STF-001	S63X	6	7468	3.55	265	2.83	211
1374	8264	80363	6596	SK 000096937921	S0	Agrodružstvo Mičiná	HORNÁ MIČINÁ	VG-002	MB50S	7	5260	4.32	227	3.04	160
1563	9536	88528	8111	SK 000066165931	S0	Agrodružstvo Mičiná	DOLNÁ MIČINÁ	HOS-001	S100	1	4740	4.30	204	2.87	136

Okres: Banská Štiavnica

1	10984	96438	9738	SK 000265217707	S0	AGRO BELÁ, s.r.o.	BANSKÁ BELÁ	NEZ-000	S100	2	4148	3.38	140	3.09	128
7	12378	103705	5346	SK 000065941931	X	Rodinná farma Nikolaj Ján	ILIJA	RX-003	X50SR	2	3398	3.80	129	3.15	107

Okres: Brezno

1	486	6898	3839	SK 000323399402	H0	AGROJAS, s.r.o.	PREDAJNÁ	MES-005	R100	3	10298	4.45	458	3.00	309
2	1116	14631	2946	SK 000248435603	H1	PD ĎUMBIER Brezno	PODKOREŇOVÁ FARMA	BW-512	H50RNS	2	9280	4.00	371	3.04	282
13	1667	21376	1762	SK 000006638941	H3	PD ĎUMBIER Brezno	PODKOREŇOVÁ	RER-124	R44SMN	4	8679	2.79	242	3.25	282
73	3229	38027	7328	SK 000093889921	H1	Ing.Štefan Lunter SHR	TELGÁRT	MAS-001	H50NS	6	7551	3.99	301	2.95	223
101	3631	41889	512	SK 000165680603	S1	PD Beňuš	BRAVÁCOVO	RDD-001	S75RM	2	7330	4.86	356	3.15	231
130	3972	45241	624	SK 000009087941	S1	PD Jasenie	JASENIE	RDD-001	S84MR	2	7144	4.14	296	3.56	254
175	4569	50885	5806	SK 000005926941	H3	Poľnohospodár Čierny Balog	ČIERNY BALOG	RER-124	R44SXM	5	6840	5.10	349	3.00	205
278	5911	62532	2437	SK 000005627941	S2	Agrohelf s.r.o. Hel'pa	HELPA	DSO-001	S50X	5	6231	4.70	293	3.51	219
312	6219	65033	2073	SK 000166093603	X	PD Agropohorelá Pohorelá	POHORELÁ	NEZ-000	X100	3	6101	3.70	226	3.00	183
445	7402	74310	2598	SK 000247424603	X	PD Šumiac	ŠUMIAC	BLB-002	X100	5	5605	4.44	249	2.78	156
777	9674	89437	2656	SK 000165835603	S1	AGROSPOLOČNOSŤ POLOMKA	POLOMKA	DSO-509	S75X	3	4677	4.30	201	3.14	147

Okres: Detva

1	14	360	205	SK 000498422611	H0	AGROSEV, s.r.o. Detva	ŽELOBUDZA	MEW-004	H100	2	13259	4.40	583	3.13	415
2	66	1194	695	SK 000110327206	H0	AGROSEV, s.r.o. Detva	DETVÁ	JUB-018	R100	4	12152	4.36	530	3.23	393
157	1333	17345	72	SK 000016817950	S1	RD Kriváň	KRIVÁŇ	HUL-001	S81H	4	9015	4.70	424	2.91	262
239	1893	23973	2054	SK 000007874950	H3	AGRO-družstvo Klokoč	KLOKOČ	HAC-005	H50X	6	8471	4.39	372	3.25	275

KRAVA S NAJVYŠŠOU ÚŽITKOVOSŤOU V CHOVE ZA NORMOVANÉ LAKTÁCIE V KONTROLNOM ROKU PODĽA KG MLEIEKA

PORADIE OKRESU KRAJA	V RÁMCI SR	PL. TYPU	ČÍSLO KRAVY	PL. POJN. TYP	PODNIK	CHOV	OTEC KRAVY LIN	PLEMENO REG	POR LAKT	MLIEKO KG	TUK %	TUK KG	BLK. %	BLK. KG	
Okres: Krupina															
1	114	1917	1108	SK 000531823611	H0	RD Bzovík	JALŠOVÍK	BW-011	H94S	2	11670	4.51	526	3.12	364
5	197	2888	153	SK 000017739950	H3	RD Bzovík	BZOVÍK	ARS-001	H53SR	4	11268	5.44	613	3.19	360
24	633	8841	96	SK 000647692605	S2	Družstvo AGRA Litava	FARMA	KOR-002	R50S	2	9985	5.93	592	3.41	340
36	882	11803	38	SK 000249989605	S1	PD Senohrad	SENOHRAD	RAO-004	S75X	3	9596	3.79	364	3.17	304
71	1342	17402	274	SK 000062057933	X	RD Cerovan, družstvo	HRUŠOV	NEZ-000	X100	4	9010	5.35	482	3.47	313
88	1662	21231	354	SK 000167851605	X	RD Cerovan, družstvo	CEROVO	RDD-001	X50SR	4	8690	5.33	463	3.21	279
105	1891	23938	4776	SK 000015136950	H1	AGROHONT Dudince, družstvo	HONTIANSKE TESÁRE	PEL-006	H58RX	4	8474	4.65	394	2.81	238
196	2874	34392	15445	SK 000254474611	H0	HVD Horný Badín	DRIEŇOVO	BW-515	H94S	2	7775	4.86	378	3.13	243
267	3548	41174	1136	SK 000020764950	S2	Družstvo AGRA Litava	LITAVA	AKR-001	R50S	3	7373	5.05	372	3.01	222
307	3957	45007	1328	SK 000168870605	S2	AGROSPOL Hontianske Nemce	HONTIANSKÉ NEMCE	RDD-001	S58R	3	7157	4.39	314	3.13	224
374	4489	50184	2285	SK 000167832605	S0	RD Cerovan, družstvo	CEROVO	PKN-004	S94R	4	6879	4.39	302	3.31	228
733	6922	70710	9184	SK 000003792950	H3	Agrodružstvo Č. Vrbovok	ČABRAĎSKÝ VRBOVOK	REY-001	R50SX	4	5800	2.93	170	3.00	174
Okres: Lučenec															
1	263	3832	18	SK 000547183606	S2	Agrotom s.r.o. Tomášovce	TOMÁŠOVCE	RAO-004	S56H	2	10977	4.65	510	3.15	346
2	438	6228	3478	SK 000586732405	H0	Agro-Insemas s.r.o.	AGRO-INSEMAS S.R.O.	BW-011	H100	2	10420	4.23	441	3.31	345
348	8288	80485	4015	SK 000036280905	S2	AGRODRUŽSTVO Rapovce	MULKA	MRT-001	H50S	6	5254	3.90	205	3.27	172
361	8892	84513	3337	SK 000664325606	X	AGRO Družstvo Ábelová	ÁBELOVÁ	-000	X100	3	5004	5.28	264	3.16	158
413	11775	100447	14325	SK 000008962945	H1	Školský majetok Lučenec	LADOVO	ARS-021	H88S	3	3782	3.20	121	2.75	104
Okres: Poltár															
1	1204	15730	3135	SK 000347831607	H1	PD Hrnčiarске Zalužany	VELKÁ SUCHÁ	MAS-006	H88S	3	9168	4.83	443	3.36	308
41	3749	43046	1227	SK 000009259945	S2	Agro-Rátka-S, s.r.o.	KALINOVO	JUB-018	R50S	4	7266	4.42	321	3.19	232
Okres: Rimavská Sobota															
1	1	12	3	SK 000356178609	H1	Agroban, s.r.o.	BÁTKA	TES-007	H91S	3	15545	4.59	714	3.15	489
24	35	788	170	SK 000667354609	H1	Roľnícka spoločnosť a.s.	ROĽNÍCKA SPOLOČNOSŤ	MNA-001	H89S	2	12532	4.91	615	3.17	397
184	333	4787	278	SK 000059930949	H3	AGRO - DERBY s.r.o.	V. VALICE	SOG-001	R50SX	5	10731	4.04	433	3.07	329
212	396	5592	72	SK 000621509806	X	Polnofarma Mogbi Hrachovo	HRACHOVO	NEZ-000	X100	2	10548	5.02	530	2.87	303
224	420	5985	359	SK 000384743806	H3	Borbás Peter - SHR	RIMAVSKÉ JANOVCE	CI-001	H50X	3	10468	3.13	328	2.95	309
414	941	12611	2011	SK 000632174609	H2	PPD Kráľ	KRÁĽ	LU-008	H75SX	2	9502	5.56	528	3.37	320
509	1410	18134	9202	SK 000057229949	H0	AGRODRUŽSTVO Rimavská Seč	RIMAVSKÁ SEČ	SAD-001	H94N	4	8946	3.54	317	2.86	256
607	1974	24898	446	SK 000028588929	X	Ladislav Tömösvaryi	ING. LADISLAV TÖMÖSV	NEZ-000	X100	9	8401	3.57	300	2.89	243
977	4896	53860	1503	SK 000050874949	X	PPD Bakov	BAKOHAZA	MHR-021	X50RSM	6	6687	5.65	378	2.98	199
1008	5171	56262	6690	SK 000059640949	H3	Boviba, s.r.o.	SIMONOVCE	AKR-001	R50SX	4	6559	3.35	220	3.09	203
1020	5335	57673	2090	SK 000056398949	S2	RD Klenovec	KLENOVEC	VG-003	MB53RS	6	6482	3.02	196	2.81	182
1081	5876	62243	2418	SK 000099507909	S2	Sekopol, s.r.o.	LUKOVIŠŤIA	HRB-002	S53HN	4	6246	4.47	279	3.06	191
1504	9217	86531	14733	SK 000054842949	H2	Agrodružstvo Španie Pole	DRIENČANY	ARS-002	H69SN	4	4872	3.63	177	2.89	141

KRAVA S NAJVIŠŠOU ÚŽITKOVOSŤOU V CHOVE ZA NORMOVANÉ LAKTÁCIE V KONTROLNOM ROKU PODĽA KG MLIEKA

PORADIE OKRESU KRAJA	V RÁMCI SR	PL.TYPU	ČÍSLO KRAVY	PL. POLN. PODNIK TYP	CHOV	OTEC KRAVY LIN	PLEMENO REG	POR LAKT	MLIEKO KG	TUK %	TUK KG	BLK. %	BLK. KG
-------------------------	---------------	---------	-------------	-------------------------	------	-------------------	----------------	-------------	--------------	----------	-----------	-----------	------------

Okres: Veľký Krtíš

1	116	1936	1121	SK 000065645933	H0	Agropex s.r.o. Sklabiná	AGROPEX S.R.O. SKLAB	ARS-019	H88NS	3	11660	3.05	356	3.11	363
3	168	2567	6	SK 000066923933	S0	Agrodr. Príbelce	DOLNÉ PRÍBELCE	STG-001	S100	4	11377	4.48	510	3.34	380
5	222	3157	1813	SK 000261681610	H0	Agrodružstvo Senné	FARMA ZÁVADA	DOB-003	H88NS	3	11183	4.91	549	3.17	355
9	378	5408	316	SK 000068532933	H3	I.DRUŽŠTEVNÁ a.s. Dač.Lom	SUCHAN	JUB-018	R50SA	4	10593	5.53	586	3.16	335
13	500	7111	38	SK 000068595933	S0	I.DRUŽŠTEVNÁ a.s. Dač.Lom	DAČOV LOM	STG-001	S100	3	10263	4.07	418	3.27	336
47	1082	14279	2306	SK 000062394933	H2	PD Suché Brezovo-Veľk.Lom	VEĽKÝ LOM	BS-020	H75S	5	9314	5.60	522	2.91	271
236	3279	38525	864	SK 000548596610	X	PD akcionárov "Ipeľ"Balog	ŠAHY	NEZ-000	X100	2	7522	4.41	332	2.94	221
284	3694	42539	4505	SK 000671760610	H3	PD akcionárov "Ipeľ"Balog	BALOG NAD IPILOM	SOG-003	R50X	2	7294	4.57	333	2.85	208
394	4716	52201	6030	SK 000800028198	H3	PD akcionárov "Ipeľ"Balog	VEĽKÁ VES	BEK-006	H50X	1	6773	4.03	273	3.00	203
405	4805	52942	1447	SK 000800028155	X	SRD Nenince	OPATOVSKÁ NOVÁ VES	RDD-001	X50SR	1	6735	3.56	240	3.12	210
449	5162	56176	9908	SK 000002213866	H2	PD akcionárov "Ipeľ"Balog	IPEĽSKÉ PREDMOSTIE	AKR-001	R85S	4	6563	4.43	291	2.85	187
606	6370	66242	8392	SK 000672463610	H3	SRD Nenince	NENINCE - KATREN	MNA-003	H50SX	2	6037	4.94	298	3.03	183
807	7722	76663	13303	SK 000671750610	H2	PD akcionárov "Ipeľ"Balog	DOLINKA	MNA-001	H75X	2	5475	4.37	239	3.14	172
810	7736	76735	3650	SK 000060584933	S2	PD Kosihovce	KOSIHOVCE	BAT-005	S50X	3	5470	4.97	272	3.29	180

Okres: Zvolen

1	5	138	75	SK 000019683950	H0	PD Očová	OČOVÁ	MEW-004	H100	3	13938	3.06	426	2.83	395
3	19	465	268	SK 000342811611	H0	PD Očová	DÚBRAVY	LET-001	H100	3	13050	2.75	359	3.07	400
4	22	479	103	SK 000015757950	H1	PD Dobrá Niva, a.s.	STARÝ DVOR	AKR-001	R81XM	4	13020	3.99	519	3.14	409
45	293	4220	2412	SK 000342147611	H0	PD Dobrá Niva, a.s.	SÁSA	RUD-003	R64H	2	10872	4.74	515	2.91	316
55	348	5039	63	SK 000251731605	X	SLOVSEED, spol.s.r.o.	SLOVSEED, SPOL.S.R.O.	NEZ-000	X100	3	10678	3.19	341	2.78	297
94	537	7498	4160	SK 000454805204	H0	AGROSLATINA, družstvo	ZVOLENSKÁ SLATINA	MAS-013	H100	2	10201	4.56	465	3.45	352
505	2245	27944	536	SK 000001557950	X	PD Lieskovec	LIESKOVEC	NEZ-000	X100	6	8189	3.20	262	2.98	244
735	3328	39103	440	SK 000498329611	S1	PD Pliešovce	SIELE	STG-001	S75X	2	7489	3.50	262	3.07	230
1368	7186	72798	1710	SK 000020884950	S1	RD Budča	BUDČA	RAU-001	S86RM	3	5688	3.59	204	3.36	191

Okres: Žarnovica

1	1539	19659	1588	SK 000065456931	H3	RD Tekovské Nemce	TEKOVSKÁ BREZNICA	BIR-001	R60S	4	8815	4.29	378	3.06	270
15	2648	32132	5517	SK 000171409612	H2	RD Tekovské Nemce	TEKOVSKÉ NEMCE	BIR-001	R79S	4	7920	3.64	288	3.12	247
69	5957	62883	22764	SK 000171260612	H0	Šk. majetok Nová Baňa	ING. VLADIMÍR BOROŠ	MAS-006	H100	2	6214	3.91	243	3.07	191

Okres: Žiar nad Hronom

1	68	1303	271	SK 000532672613	H1	PD Lovčica Trubín	LOVČICA	UBB-001	H91S	2	12064	4.81	580	3.17	382
38	1602	20357	105	SK 000499693613	S1	PD Žiar nad Hronom	ŽIAR NAD HRONOM	RDD-001	S86R	2	8755	5.23	458	3.34	292
308	9288	87008	4759	SK 000256172613	S2	PD Stará Kremnička	STARÁ KREMNIČKA	ZEU-002	S50HX	1	4840	4.13	200	2.75	133

KRAVA S NAJVYŠŠOU ÚŽITKOVOSŤOU V CHOVE ZA NORMOVANÉ LAKTÁCIE V KONTROLNOM ROKU PODĽA KG MLIIEKA

PORADIE	V RÁMCI	ČÍSLO KRAVY	PL. POLN. PODNIK	CHOV	OTEC KRAVY	PLEMENO	POR	MLIEKO	TUK	TUK	BLK.	BLK.
OKRESU KRAJA	SR	PL.TYPU	TYP	TYP	LIN	REG	LAKT	KG	%	KG	%	KG

Okres: Bardejov															
1	6	1801	278	SK 000180370701	H2	PD Mier Dubinné	POLIAKOVCE	MES-005	R86S	3	11735	3.17	372	2.82	331
2	8	1864	286	SK 000360249701	H2	PD Magura Zborov	CHMELOVÁ	SOM-001	H75PR	4	11695	3.72	435	2.93	343
3	13	2493	507	SK 000614011712	H1	PD Magura Zborov	ZBOROV	ATE-005	H75RP	2	11409	3.79	432	3.15	359
4	16	2548	1469	SK 000184007708	H0	Ladislav Kuľka VK & spol.	GABOLTOV	JUB-019	R75H	3	11387	3.36	383	2.98	339
5	26	3208	652	SK 000276367106	H1	ORAGRO - V, s.r.o.	KOPRIVNICA	MCL-004	H91S	3	11164	3.53	394	3.05	341
56	239	12145	161	SK 000042891042	S2	DP "Biodružstvo" Smilno	MIKULÁŠOVÁ	SOG-003	R50S	3	9558	3.75	358	3.17	303
59	249	12352	2488	SK 000360325701	H1	PD Magura Zborov	BECHEROV	SOM-001	H93P	3	9533	4.47	426	3.34	318
79	308	13861	7244	SK 000602176701	H0	Agro Čergov, s.r.o.	HERTNÍK	NUH-001	R88M	1	9357	3.70	346	3.15	295
80	310	13867	7248	SK 000800235230	H0	PD Magura Zborov	STEBNÍK	MNL-015	H90R	1	9356	4.92	460	3.33	312
91	354	15434	2509	SK 000036686002	H2	PPD Bardejov	RICHVALD	JOR-001	R63PM	6	9199	3.41	314	3.08	283
101	375	16028	1204	SK 000247527603	H3	Ladislav Kuľka VK & spol.	KURIMA	PEL-017	H50XS	3	9139	3.70	338	3.03	277
225	851	24511	2108	SK 000800051653	H3	PDP Kurov	KUROV	MOR-012	R55S	1	8431	3.31	279	2.99	252
343	1412	32154	727	SK 000179068701	S2	DP "Biodružstvo" Smilno	SMILNO	SOG-003	R50S	3	7919	3.32	263	3.16	250
363	1472	32821	762	SK 000036145002	S2	AGRO RASLAVICE, s.r.o.	ABRAHÁMOVCE	HAT-001	S50AMP	7	7875	3.49	275	3.10	244
403	1656	34980	856	SK 000651950711	S2	FARMA Agro-Dúbrava, s.r.o.	KOBYLY	RDD-001	S53R	2	7470	3.36	260	3.26	252
449	1886	37459	3725	SK 000713984712	H3	PPD BREZOV	LUŽANY PRI TOPLI	JUB-019	R59SHE	2	7586	4.46	338	3.44	261
665	2775	46021	1376	SK 000178475701	S2	PD Javorina Malcov	MALCOV	STG-001	S50PMR	3	7102	5.01	356	3.35	238
1299	6113	69467	427	SK 000027286002	P3	Polnodružstvo Kružľov	KRUŽĽOV	REM-001	P74AM	6	5868	4.23	248	3.17	186
1456	7002	74664	3465	SK 000014790002	S2	Agrodružstvo Tarnov	SVERŽOV	HAT-001	S50PMRA	6	5586	5.17	289	3.24	181
1770	8618	83266	2272	SK 000089412006	S1	PD Lascov	LASCOV	HAT-001	S78M	7	5084	4.29	218	3.23	164
1987	9923	89026	4997	SK 000037255002	S2	Agrodružstvo Tarnov	ZLATÉ	HAT-001	S50RPMA	4	4705	4.34	204	3.12	147

Okres: Humenné															
1	1064	27474	558	SK 000051311003	S2	AGROKOMPLEX spol. s.r.o	SUCHÝ JAROK	TUG-001	R50S	3	8221	5.28	434	3.03	249
3	1371	31617	14476	NL 000371317714	H0	AGROKOMPLEX spol. s.r.o	LIESKOVEC	IMPORT	R100	2	7952	4.87	387	3.16	251
4	1614	34546	3325	SK 000050649003	H3	AGRO s.r.o. Vyšný Hrušov	HANKOVCE	SOG-001	R50X	5	7766	2.99	232	3.15	245
19	2512	43616	18260	SK 000370425713	H0	Dušan Kuruc, SHR Humenné	LACKOVCE	MAS-006	H50M	3	7233	3.54	256	2.83	205
41	3645	52914	2572	SK 000534611702	S0	Agropapín, s.r.o.	PAPÍN	LOT-517	S100	1	6736	4.81	324	3.06	206
72	4493	59138	22022	SK 000181297702	H0	Ing. Štefan Hrabovský	ING.ŠTEFAN HRABOVSKÝ	MNL-004	H100	2	6407	3.89	249	2.89	185
105	5545	66103	4261	SK 000009709003	S0	PTAVA RD CHLMEC	CHLMEC	FX-019	S100	14	6044	5.16	312	3.16	191
126	6197	69987	3041	SK 000046352003	S2	Agroluk, sro Kamenica n/C	HAŽÍN NAD CIROCHOU	LIV-141	L50S	4	5838	3.73	218	2.91	170
191	8201	81195	11086	SK 000180667702	H3	AGROKOMPLEX spol. s.r.o	KARNÁ	JUB-018	R50X	3	5213	5.41	282	3.11	162
213	8588	83082	7080	SK 000361709702	S0	AGRO - Košarovce, s.r.o.	KOŠAROVCE	STL-002	S100	2	5095	4.93	251	3.04	155
271	9855	88769	3693	SK 000047704003	X	AGROPRODUKT Lubiša s.r.o.	LUBIŠA	NEZ-000	X100	5	4723	4.15	196	3.32	157
290	10136	90087	3839	SK 000046375003	X	Agroluk, sro Kamenica n/C	KAMENICA N/CIROCHOU	NEZ-000	X100	4	4628	4.56	211	3.05	141
327	10870	93167	9037	SK 000046777003	S0	AGROPRODUKT Lubiša s.r.o.	NIŽNÉ LADIČKOVCE	HRB-001	S91R	4	4402	3.52	155	2.91	128

Okres: Kežmarok															
1	18	2587	124	SK 000619481703	H3	PD TATRY Spišská Belá	SLOVENSKÁ VES	NUH-001	R59SM	2	11369	4.11	467	2.89	328
3	89	6871	1372	SK 000031785005	H1	BULLY, s.r.o.	VEKÁ LOMNICA 020	LOG-001	R66MP	4	10302	4.14	426	3.18	328
9	324	14281	2864	SK 000619497703	H1	PD TATRY Spišská Belá	SPIŠSKÁ BELÁ K-4	EV-019	R81HS	1	9314	4.87	454	3.04	283
44	1172	28982	4937	SK 000030760005	H2	PDP Kežmarok	MLYNČEKY	SOG-001	R50XHN	4	8121	4.01	326	2.99	243
103	2481	43226	1037	SK 000031452005	X	PDP Kežmarok	RAKÚSY	NEZ-000	X100	4	7255	3.78	274	2.89	210
145	3346	50672	5769	SK 000026657005	H3	AGROZAMI, spol. s r.o.	TVAROŽNÁ	TUR-001	X50MR	5	6852	4.32	296	2.77	190
161	3689	53326	6232	SK 000031499005	H3	PDP Kežmarok	MALÝ SLAVKOV	TUG-001	R50X	3	6715	3.86	259	3.16	212
272	5442	65525	2112	SK 000375382703	X	PDP Kežmarok	KEŽMAROK	RDD-001	X50SR	3	6076	3.98	242	3.09	188

KRAVA S NAJVYŠŠOU ÚŽITKOVOSŤOU V CHOVE ZA NORMOVANÉ LAKTÁCIE V KONTROLNOM ROKU PODĽA KG MLIIEKA

PORADIE V RÁMCI OKRESU KRAJA		V RÁMCI SR PL. TYPU		ČÍSLA KRAVY	PL. POIN. PODNIK TYP	CHOV	OTEČ KRAVY	PLEMENO	POR LAKT	MLIEKO KG	TUK %	TUK KG	BLK. %	BLK. KG
------------------------------	--	---------------------	--	-------------	----------------------	------	------------	---------	----------	-----------	-------	--------	--------	---------

Okres: Levoča															
1	2	490	15	SK 000091411028	H3	POLNOHOSPODÁR SP. ŠTVRTOK	SPIŠSKÝ ŠTVRTOK	CLE-006	H50X	5	12992	4.19	544	3.12	405
39	651	21314	357	SK 000377118704	X	TATRA AGROLEV, sro. Levoča	LEVOČA 01	SKY-501	X50H	2	8683	3.79	329	2.99	260
85	1253	30130	13953	SK 000377634704	H0	PD Dravce	DRAVCE	PEL-006	H100	3	8048	4.39	353	2.91	234
102	1627	34657	3337	SK 000088194028	H3	PD Olšavica	OLŠAVICA	BIR-001	R69PSM	4	7759	4.37	339	2.96	230
133	2212	40699	1118	SK 000257004613	S2	TATRA AGROLEV, sro. Levoča	ROŽKOVCE	RDD-001	S69XR	2	7398	3.97	294	3.00	222
416	7055	74944	2636	SK 000376246704	X	PD Jablonov	JABLONOV - KUT	NEZ-000	X100	3	5570	4.96	276	3.00	167

Okres: Medzilaborce															
1	661	21453	359	SK 000264287705	S2	JANES, s.r.o.	JANES, S.R.O.MEDZIL.	TUG-001	R50S	3	8673	3.34	290	3.14	272
34	6728	73121	5327	SK 000050999003	S0	Diemil, s.r.o.	VOLICA	HEL-001	S100	4	5671	3.26	185	3.30	187
62	9571	87514	4827	SK 000181471705	S2	VERCHOVINA spol. s.r.o.	STERKOVCE	MAC-509	S50X	2	4806	4.22	203	2.89	139

Okres: Poprad															
1	61	5334	1058	SK 000617992706	H1	PDP Spišská Teplica	SPIŠSKÁ TEPLICA	NUH-001	R89P	2	10610	3.04	323	2.96	314
2	76	6302	3526	SK 000800109937	H0	La Terra s.r.o. Poprad	MATEJOVCE	ESK-002	H100	2	10410	3.67	382	2.95	307
3	92	7004	1089	SK 000428327706	H2	VAS a.s. Vikartovce	VIKARTOVCE	MOR-002	R69PM	3	10280	2.96	304	2.99	307
4	102	7324	446	SK 000027526005	H3	PD Spišské Bystré	SP.BYSTRÉ	RER-124	R44PSM	7	10228	3.55	363	2.97	304
15	241	12168	1919	SK 000192459706	H2	ZEMEDAR sro Poprad-Stráže	POPRADEK - STRÁŽE	TUG-001	R78P	4	9555	3.98	380	2.92	279
83	795	23628	2	SK 000023666005	P0	PD Mlynica	MLYNICA	KZ-001	P100	6	8499	3.49	297	3.13	266
142	1361	31447	2934	SK 000380018706	H3	PD Kravany	KRAVANY	SOG-003	R50PX	3	7963	3.91	311	3.10	247
158	1507	33176	3151	SK 000503958706	H3	PD Batizovce	BATIZOVCE	RSR-002	H56P	2	7854	3.58	281	2.83	222
297	2543	43934	1056	SK 000018751005	X	PD Švábovce	ŠVÁBOVCE	NEZ-000	X100	6	7215	3.48	251	3.34	241
351	2956	47558	5272	SK 000021024005	H3	PD Hranovnica	HRANOVNICA	CNR-005	R50PM	8	7019	3.09	217	2.99	210
358	3000	47909	1227	SK 000620012703	X	PD Šuňava	NIŽNÁ ŠUŇAVA	NEZ-000	X100	1	7000	2.90	203	2.70	189
423	3426	51317	41	SK 000024055005	P0	PD Spišské Bystré	KVETNICA	ME-004	P94A	6	6817	3.05	208	3.01	205
695	5684	66975	8517	SK 000379040706	H3	PD Poprad	VELKÁ	TUG-001	R59XS	3	6001	3.87	232	3.22	193

Okres: Prešov															
1	9	2022	1177	SK 000003819026	H0	PD Kapušany pri Prešove	LADA	MAS-006	H100	3	11616	5.48	637	3.45	401
3	28	3242	9	SK 000502271707	S0	F.Kijovský,AGROF. Medzany	MEDZANY	RAO-004	S100	2	11151	3.29	367	3.21	358
5	30	3396	11	SK 000096655006	S0	PD SEKČOV Tulčík	TULČÍK	TB-001	S100	4	11103	6.43	714	3.26	362
9	43	4389	30	SK 000265463707	S2	Družstvo AGROPLUS Prešov	RUSKÁ NOVÁ VES	STG-001	S62R	3	10831	3.96	429	3.19	345
12	55	4952	750	SK 000088594006	H2	KARPATOVKA s.r.o	CHMIŇANY	RER-124	R63MPS	4	10698	5.56	595	3.08	330
50	256	12523	1990	SK 000535422707	H2	AGRO-LENT s.r.o. M.Šariš	MALÝ ŠARIŠ	MOR-006	R80AS	2	9514	3.14	299	2.83	269
69	389	16462	1249	SK 000265153707	H3	PD Šarišan Svinia	KOJATICE	JUB-018	R62S	3	9098	3.29	299	3.04	277
79	432	17517	202	SK 000608351707	S0	PD Kapušany pri Prešove	CHMELOV	STG-001	S100	2	9001	5.95	536	3.34	301
129	744	22821	1920	SK 000182618707	H3	AGRO-LENT s.r.o. M.Šariš	VELKÝ ŠARIŠ	JUB-019	R56SA	4	8564	4.99	427	2.78	238
151	848	24457	440	SK 000365552707	S0	PD SEKČOV Tulčík	ZÁHRADNÉ	HW-012	S100	3	8435	4.04	341	3.25	274
186	1062	27449	579	SK 000090073006	S0	PD BRANISKO v Širokom	ŠIROKÉ	DIK-002	S88N	6	8223	4.61	379	3.14	258
276	1597	34329	335	SK 000087591006	S1	Družstvo AGROPLUS Prešov	SOLIVAR	MOL-003	S83R	7	7779	4.26	331	3.21	250
295	1721	35772	891	SK 000001099026	S2	PDP Sedlice	SEDLICE	PKN-004	S50X	4	7692	5.01	385	3.24	249
315	1875	37405	397	SK 000099763006	S1	PD BRANISKO v Širokom	VÍŤAZ	MAF-006	S85NR	4	7589	5.93	450	3.51	266
401	2510	43591	1255	SK 000081579006	S2	Agrovýroba, s.r.o. Rokycany	ŽIPOV	RER-124	S50RM	6	7234	3.86	279	2.83	205
1183	7522	77551	6088	SK 000182760707	S0	PD BRANISKO v Širokom	OVČIE	HER-001	S100	3	5425	3.71	201	3.63	197
1992	15334	108595	4103	SK 000083243006	S1	UNIPRODUKT s.r.o Kendice	KENDICE	RAD-003	S75R	2	2282	3.94	090	3.42	078

KRAVA S NAJVYŠŠOU ÚŽITKOVOSŤOU V CHOVE ZA NORMOVANÉ LAKTÁCIE V KONTROLNOM ROKU PODĽA KG MĽIEKA

PORADIE V RÁMCI OKRESU KRAJA		V RÁMCI SR PL. TYPU		ČÍSLO KRAVY	PL. POĽN. PODNIK TYP	CHOV	OTEC KRAVY LIN	PLEMENO REG	POR LAKT	MLIEKO KG	TUK %	TUK KG	BLK. %	BLK. KG
Okres: Sabinov														
1	1	184	30	SK 000366097708	H2	PD so sídl.v Jarovniciach HERMANOVCE	MOR-007	R78S	3	13782	3.53	487	2.82	389
9	23	2841	437	SK 000096396006	H2	PD so sídl.v Jarovniciach JAROVNICE	RER-124	R69PM	5	11284	3.62	408	2.95	333
49	185	10580	2109	SK 000003038026	H1	Poľnývyrôba Krásna Lúka KRÁSNA LÚKA	JUB-019	R92P	4	9745	5.71	556	3.00	292
554	8223	81352	11126	SK 000609612708	H3	Pasienková sp.Borov s.r.o SABINOV	JUB-019	R53SPM	2	5204	2.92	152	3.02	157
581	9422	86838	14770	SK 000095993006	H2	Agrošariš Joz. Pivovarník ŠARIŠSKÉ MICHALANY	BIR-001	R72SM	5	4851	4.76	231	2.97	144
Okres: Snina														
1	110	7861	46	SK 000266208709	S0	AGRIFOP, a.s. Stakčín SNINA	MAC-511	S100	3	10138	5.20	527	3.00	304
10	604	20412	292	SK 000050116003	S0	AGRIFOP, a.s. Stakčín STAKČÍN	BIT-003	S100	4	8750	6.70	586	3.12	273
57	1880	37435	3720	SK 000042035003	H3	LPM Ulič, št. p. ULIČ	REY-001	R58S	7	7587	4.90	372	3.02	229
94	2872	46793	1952	SK 000048268003	S0	AGRO Dlhé, s.r.o. DLHÉ NAD CIROCHOU	LOT-003	S100	3	7062	3.60	254	3.10	219
145	3870	54680	2764	SK 000265315707	S0	AGRIDEA, sro PICHNE PICHNE	STG-001	S89R	3	6643	4.79	318	2.91	193
153	3981	55533	9790	SK 000044056003	H2	LPM Ulič, št. p. ZBOJ	REY-001	R84S	6	6597	4.34	286	3.02	199
194	4801	61396	3604	SK 000537210709	S0	ROTAX-ARCH spol. s.r.o. ZBOJNÉ	ZEU-522	S100	1	6289	4.10	258	2.78	175
412	8043	80412	3024	SK 000800491171	X	Michal Haburaj-SHR SNINA	NEZ-000	X100	3	5257	5.02	264	3.56	187
480	8703	83633	7179	SK 000045697003	S0	ITAL-SLOVAK,sro HOSTOVICE HOSTOVICE	HEL-001	S100	5	5060	4.53	229	2.73	138
580	9603	87677	7946	SK 000368486709	S0	ITAL-SLOVAK,sro HOSTOVICE OSADNE	HW-013	S100	2	4795	3.98	191	3.07	147
Okres: Stará Ľubovňa														
1	48	4582	257	SK 000002373030	H3	RD PĽAVNICA PĽAVNICA	RER-124	X50RM	5	10780	5.24	565	3.21	346
21	846	24429	447	SK 000003051030	S2	PD Nová Ľubovňa NOVÁ ĽUBOVŇA	RER-124	S50RM	4	8437	4.84	408	2.88	243
22	890	25138	2186	SK 000003725030	H3	TOMAK s.r.o. PODOLÍNEC PODOLÍNEC	RER-124	R62PM	4	8385	4.36	366	3.03	254
45	1353	31375	633	SK 000193290710	X	POLANA-pod.druž. Jarabina JARABINA	NEZ-000	X100	3	7968	3.39	270	2.81	224
75	1876	37408	1204	SK 000266366709	S0	ROL.SPOL."KYJOV" s.r.o. KYJOV	STG-001	S100	3	7589	5.51	418	3.45	262
186	3914	54940	6479	SK 000002466030	H3	SPOLAGRO sro Š.JASTRABIE ŠARIŠSKÉ JASTRABIE	RER-124	X50RM	5	6628	4.07	270	2.88	191
201	4231	57411	6889	SK 000078307010	H3	PVOD ÚDOL ÚDOL	SOG-001	R55P	4	6496	5.36	348	3.08	200
373	6686	72872	1714	SK 000381549710	S1	PD KAMIENKA KAMIENKA	STG-001	S75X	2	5684	4.57	260	3.47	197
Okres: Stropkov														
1	7	1859	382	SK 000654169703	H1	PD ONDAVA Stropkov BLEDNICA	NUH-001	R88X	1	11697	2.54	297	3.08	360
2	12	2489	4	SK 000579201402	S0	EKOPRODUKT Brusnica s.r.o BRUSNICA	RMN-005	S100	2	11410	5.32	607	3.33	380
23	285	13391	2687	SK 000537308711	H1	Podiel.družstvo Bukovce OLŠAVKA	BW-513	H88S	3	9412	4.09	385	3.34	314
161	1789	36541	1147	SK 000033568031	S0	PD TOKAJIK Nižná Olšava VYŠNÁ OLŠAVA	MOL-003	S88R	5	7644	3.55	271	3.01	230
199	2317	41641	4369	SK 000039330031	H3	EKO DP Lomné LOMNÉ	KOR-001	R50X	4	7346	2.83	208	2.98	219
426	5147	63695	7948	SK 000032965031	H3	AGRO VOJTOVCE, s.r.o. BREZNIČKA	SOG-001	R50X	3	6170	3.39	209	3.03	187

KRAVA S NAJVIŠŠOU ÚŽITKOVOSŤOU V CHOVE ZA NORMOVANÉ LAKTÁCIE V KONTROLNOM ROKU PODĽA KG Mlieka

PORADIE OKRESU KRAJA	V RÁMCI		ČÍSLO KRAVY	PL. POLN. TYP	PODNIK	CHOV	OTEC KRAVY		PLEMENO	POR LAKT	MLIEKO KG	TUK %	TUK KG	BLK. %	BLK. KG
	SR	PL. TYPU					LIN	REG							

Okres: Vranov nad Topľou

1	17	2570	394	SK 000042820032	H2	AGRODRUŽSTVO V SOLI	SOL	RER-124	R77SM	4	11376	4.04	460	3.13	356
2	73	6008	3361	SK 000652122713	H0	ROD Sečovská Polianka	SEČ.POLIANKA	LU-018	H100	2	10463	3.94	412	3.39	355
15	242	12169	100	SK 000538546713	S0	AGRODRUŽSTVO Bystré	ČIERNE	RHM-003	MB50S	3	9555	3.68	352	3.37	322
16	280	13247	188	SK 000800207601	X	AGREN, s.r.o.	DAVIDOV	BEK-006	H91S	1	9429	3.09	291	3.23	305
20	367	15753	233	SK 000710283702	X	ROD Ďurdoš	VLAČA	JUB-019	R50X	2	9165	5.25	481	3.08	282
22	392	16544	247	SK 000800055240	S2	POD Vechec	ORTÁŠE	NUH-001	R50S	2	9089	3.47	315	3.31	301
29	470	18139	2966	SK 000437810807	H2	CO.BE.R spol. s.r.o.	NACINA VES	STB-017	H75X	3	8946	2.81	251	3.21	287
40	595	20228	287	SK 000370064713	S0	AGRODRUŽSTVO V SOLI	RUDLOV	LOT-004	S88R	3	8766	3.58	314	3.38	296
42	605	20510	107	SK 000044066032	S1	AGRODRUŽSTVO Bystré	HERMANOVCE	PKN-004	S75X	4	8742	4.21	368	3.11	272
56	829	24184	430	SK 000268822713	S0	AGRODRUŽSTVO Bystré	ČIERNE	ZAX-001	S75MB	3	8456	3.94	333	3.09	261
83	1165	28909	561	SK 000043905032	X	PD - Nižný Hrušov	NIŽNÝ HRUŠOV	NEZ-000	X100	4	8127	3.40	276	2.90	236
84	1176	29014	2636	SK 000800205410	H3	PD Vranov-Hencovská	HENCOVCE	NUH-001	R64S	1	8119	4.29	348	3.21	261
476	4444	58818	1732	SK 000421315713	X	JOTEL s.r.o.	KOMÁRANY	TUG-001	R61S	3	6423	4.11	264	3.16	203
565	5135	63606	7935	SK 000800059002	H3	AGROKONDOR s.r.o.	ZÁMUTOV	PEL-008	H50X	1	6174	4.66	288	3.37	208
763	6712	73023	12755	SK 000187587713	H2	ROD Vyšný Žipov	VYŠNÝ ŽIPOV	TUG-001	R83S	3	5676	4.23	240	3.03	172
1197	11146	94237	9287	SK 000041050032	S0	AGRO-HOLD sro HOLČÍKOVCE	JASENOVCE	PA-060	S100	6	4322	3.56	154	3.15	136
1519	15273	108373	12551	SK 000187606713	S0	AGRO-HOLD sro HOLČÍKOVCE	HOLČÍKOVCE	NEZ-000	S100	2	2394	3.80	091	2.88	069

Okres: Gelnica

1	1219	30627	2832	SK 000373489801	H3	PD KLUKNAVA	KLUKNAVA	BCR-001	R59SN	4	8016	4.23	339	3.08	247
---	------	-------	------	-----------------	----	-------------	----------	---------	-------	---	------	------	-----	------	-----

Okres: Košice II

1	226	8541	4694	SK 000717874806	H0	MOLD-TRADE, s.r.o. Moldava	CESTICE-DOBOGOV	MNL-006	H85N	1	10026	2.61	262	3.05	306
14	555	17341	3458	SK 000429648806	H1	MOLD-TRADE, s.r.o. Moldava	ŠACA	LID-003	H88X	2	9016	2.45	221	2.93	264

Okres: Košice okolie

1	1	87	43	SK 000622060806	H0	PD Nová Bodva	TURNIANSKA NOVÁ VES	LID-006	H100	3	14329	3.08	441	3.19	457
2	2	90	45	SK 000429871806	H0	PVOD Mokrance	MOKRANCE	CI-001	H100	3	14315	3.26	467	3.02	432
33	49	2955	1689	SK 000432895806	H0	MKM-Stred s.r.o.	MALÁ VIESKA	BEK-006	H100	2	11245	3.53	397	3.08	346
46	65	3593	2057	SK 000433332806	H0	PDP Čečejevce	ČEČEJOVCE	ARS-021	H75N	3	11042	2.89	319	3.27	361
51	71	3732	2136	SK 000087210001	H0	AT Abov s.r.o. Rozhanovce	ROZHANOVCE	PEL-006	H85N	4	11004	3.31	364	2.84	312
55	79	4037	2306	SK 000623571806	H0	PD Peder	PEDER	UBB-001	H100	2	10917	3.90	426	3.32	362
56	82	4206	231	SK 000095040006	H3	PD Nová Bodva	TURŇA NAD BODVOU	RER-124	S47RM	6	10875	3.40	370	2.96	322
82	114	5250	2975	SK 000432950806	H0	Agro - Valaliky, a.s.	HANISKA	BEK-006	H100	3	10628	2.85	303	3.22	342
211	305	10970	5867	SK 000195871806	H0	AGRO-MOLD, a.s. Moldava	ŽARNOV	MAS-006	H84NS	4	9695	3.90	378	3.20	310
272	395	13506	2711	SK 000083501001	H1	PD Paňovce	PAŇOVCE	ARS-001	H69NS	5	9399	3.69	347	2.92	274
294	433	14601	7571	SK 000431744806	H0	PD Perín	PERÍN	CI-001	H100	2	9282	4.40	408	3.15	292
315	474	15531	225	SK 000383755806	S2	PD Klátov	NIŽNÝ KLÁTOV	HW-003	S50HX	3	9189	2.20	202	3.09	284
372	579	17936	9105	SK 000195160806	H0	Agro Komárovce s.r.o.	KOMÁROVCE	MAS-007	H100	3	8962	3.30	296	3.43	307
429	672	19893	1607	SK 000434147806	H3	AGRO-MOLD, a.s. Moldava	RUDNÍK	HAC-005	H50X	2	8795	3.59	316	3.18	280
598	953	25453	2222	SK 000623438806	H3	Agroces, s.r.o. Cestice	CESTICE	BS-511	H50X	3	8362	4.02	336	3.10	259
1052	1756	40900	4254	SK 000431387806	H3	AGRO-MOLD, a.s. Moldava	DRIENOVEC	JED-001	H50X	2	7387	4.21	311	3.17	234
1064	1779	41264	4315	SK 000079116001	H3	AGRO PLUS s.r.o. Budimír	AGRO PLUS S.R.O.	MCL-003	H50X	6	7369	3.64	268	2.84	209
1079	1815	41976	7301	SK 000623094806	H2	Agro - Valaliky, a.s.	VALALIKY	BEK-006	H75X	2	7326	2.87	210	3.36	246

KRAVA S NAJVVYŠŠOU ÚŽITKOVOSŤOU V CHOVE ZA NORMOVANÉ LAKTÁCIE V KONTROLNOM ROKU PODĽA KG MLIIEKA

OKRESU KRAJA	PORADIE V RÁMCI SR	PL. TYPU	ČÍSLO KRAVY	PL. PODNIK TYP	CHOV	OTEC KRAVY LIN	PLEMENO REG	POR LAKT	MLIEKO KG	TUK %	TUK KG	BLK. %	BLK. KG
--------------	--------------------	----------	-------------	----------------	------	----------------	-------------	----------	-----------	-------	--------	--------	---------

Okres: Michalovce															
1	67	3671	52	SK 000544665807	X	Gama PD Pavlovce nad Uhom	PAVLOVCE NAD UHOM	ROS-004	R67S	2	11021	4.18	461	3.22	355
2	80	4095	221	SK 000387616807	H3	RD Voľa	VOLA	JUB-014	R68S	3	10903	3.24	353	3.24	353
10	353	12383	104	SK 000077793004	S0	RD Tušická Nová Ves	TUŠICE	HRB-003	S89R	4	9529	4.23	403	3.40	324
19	488	15948	3188	SK 000082253004	H1	RD Trhovište	TRHOVIŠTE	LU-008	H89S	3	9146	3.96	362	3.00	274
91	1449	35205	3412	SK 000082528004	H3	Agrospol sro., Michalovce	ČEČEHOV	OS-001	H50X	2	7726	4.40	340	3.12	241
214	2683	56270	2934	SK 000081832004	S0	ZSŠ Michalovce	MICHALOVCE	BIT-003	S100	4	6558	4.77	313	3.28	215
225	2780	57628	1665	SK 000093275009	X	RD Veľké Kapušany	VEĽKÉ KAPUŠANY	NEZ-000	X100	5	6484	5.23	339	2.91	189
287	3443	67920	2858	SK 000198723807	S2	PD Poruba pod Vihorlatom	PORUBA POD VIHORLAT.	STS-004	S50X	2	5953	3.54	211	2.92	174
292	3472	68434	2266	SK 000071731004	X	Agrodružstvo Staré	ORESKÉ	BOL-001	X50SR	5	5925	3.63	215	3.11	184
351	4010	76205	3603	SK 000387180807	S2	PD Poruba pod Vihorlatom	JASENOV	HLG-007	S50X	2	5501	4.24	233	3.11	171

Okres: Rožňava															
1	36	2139	100	SK 000073715027	H3	Agros, s.r.o.	AGROS SRO GEM.PANICA	MOH-001	H50X	4	11555	3.18	368	2.96	342
50	768	21937	351	SK 000067347027	S0	PD Gemerská Poloma	GEMERSKÁ POLOMA	RAD-003	S94R	7	8634	4.68	404	2.81	243
66	992	25981	186	SK 000066869027	S1	Pod.družstvo Gočaltovo	KUNOVA TEPLICA	MOL-003	S81R	7	8324	3.06	255	3.14	261
99	1571	37828	3786	SK 000354925609	H3	Ferdinand, s.h.r.	DLHÁ VES	PEL-006	H50X	2	7563	4.01	303	3.05	231
175	2614	55247	962	SK 000800256032	S1	Agreko s.r.o. Hrhov	AGREKO S.R.O. HRHOV	MAF-004	S81NR	1	6612	4.31	285	3.18	210
247	3400	67274	2784	SK 000071748027	S2	Poľnohosp.družstvo Roštár	PD ROŠTÁR	HNK-001	S50X	3	5986	3.59	215	3.02	181
260	3536	69299	2975	SK 000072318027	S2	Agrar s.r.o. Jablonov n/T	HRUŠOV	SIN-001	S50X	4	5877	3.78	222	3.18	187
311	3930	75052	2651	SK 000059616027	X	Melinda Balázsová s.h.r.	GEMERSKÁ HÔRKA	-000	X100	7	5565	3.86	215	2.80	156
336	4078	76997	2790	SK 000273554808	X	Sineko-Agro s.r.o.	SINEKO-AGRO S.R.O	NEZ-000	X75H	5	5456	4.09	223	3.24	177
379	4357	80594	6627	SK 000064646027	S0	Görgei Ivan s.h.r. D. Ves	ARDOVO	HW-004	S100	3	5247	4.42	232	3.26	171
410	4555	83136	7091	SK 000073206027	S0	PD Vlachovo	VLACHOVO	PKN-502	S100	3	5093	3.83	195	3.20	163
476	4866	86695	7754	SK 000069397027	S0	PD Rejdová	REJDOVÁ	DSO-001	S100	5	4860	4.34	211	3.23	157
480	4881	86831	2495	SK 000071059027	S1	PD Vlachovo	KOBELIAROVO	ZEU-512	S81R	5	4852	3.52	171	3.26	158
578	5310	91411	3961	SK 000071335027	X	Družstvo Silická Planina	SILICA	NEZ-000	X100	7	4532	4.28	194	3.33	151
793	5997	98425	10184	SK 000071297027	S0	Poľn. družst. Vyšná Slaná	VYŠNÁ SLANÁ	STL-002	S100	3	3981	5.07	202	3.42	136
1315	7198	107855	12399	SK 000062141027	S0	Ing.Fazekas Attila	ING.FAZEKAS ATTILA	MCH-012	S100	2	2578	3.69	095	3.26	084

Okres: Sobrance															
1	272	10101	117	SK 000082669004	S2	PD Vinohr. Choňkovce	CHOŇKOVCE	MEW-007	H50S	3	9806	4.68	459	3.39	332
3	389	13219	179	SK 000439483809	S2	Dona, s.r.o. V. Revištia	BUNKOVCE	LU-008	H50S	2	9432	3.95	373	3.00	283

Okres: Spišská Nová Ves															
1	75	3886	791	SK 000800069588	H1	PD ODORÍN	ODORÍN	KOR-002	R88X	2	10959	2.83	310	2.88	316
45	989	25964	2279	SK 000095842028	H3	Hamráčeková Ludmila	VYŠNÝ HÁMOR	BEK-006	H50X	2	8325	3.54	295	2.86	238
70	1285	31731	6246	SK 000653499810	H1	PD Smižany	SMIŽANY	NUH-001	R88PMA	2	7945	4.14	329	3.01	239
159	2697	56520	6728	SK 000097521028	H3	AD Letanovce	LETANOVCE	GAR-001	X50RM	1	6545	4.00	262	3.15	206

KRAVA S NAJVVYŠŠOU ÚŽITKOVOSŤOU V CHOVE ZA NORMOVANÉ LAKTÁCIE V KONTROLNOM ROKU PODĽA KG MLIEKA

PORADIE	V RÁMCI	ČÍSLO KRAVY	PL. POLN.	PODNIK	CHOV	OTEC KRAVY	PLEMENO	POR	MLIEKO	TUK	TUK	BLK.	BLK.
OKRESU KRAJA	SR	PL.TYPU	TYP			LIN	REG	LAKT	KG	%	KG	%	KG

Okres: Trebišov

1	3	288	4	SK 000441364811	X	Agropodnik SLAMOZ, s.r.o.	ZEMPLÍNSKA TEPLICA	NEZ-000	X100	2	13446	4.35	585	3.25	437
5	22	1285	20	SK 000441319811	X	ŠPP, n.o.	ZEMPLÍNSKA TEPLICA	NEZ-000	X100	2	12077	4.24	512	3.33	402
15	50	2985	607	SK 000017803845	H1	AGRO-S s.r.o. Dvorianky	DVORIANKY	BOG-001	R91S	5	11237	3.90	438	3.27	367
26	154	6497	3625	SK 000224356506	H0	AGROFINANCE s.r.o.	HRIADKY	LU-012	H94N	3	10371	4.82	500	3.37	350
41	250	9379	1449	SK 000199278811	H2	Polnotrend Trebišov, a.s.	ČERJAKY	JUB-013	R50HS	3	9906	4.23	419	3.32	329
91	535	16828	1294	SK 000628001811	H3	PRIMAGRO s.r.o.Parchovany	PARCHOVANY	BIR-001	R50X	2	9062	3.42	310	3.38	306
180	1122	28561	657	SK 000502279707	S0	Šváb František	SIRNÍK	RAO-004	S100	2	8149	4.21	343	3.30	269
183	1126	28622	662	SK 000095196009	S0	MARIÁN TOPOLOVSKÝ	PARCHOVANY	HUS-002	S94R	6	8146	3.55	289	3.46	282
364	2650	55788	1584	SK 000609557708	X	AGROPRODUKT s.r.o.	NOVÝ RUSKOV	NEZ-000	X100	4	6584	4.68	308	3.22	212

PREHLAD O CHOVATELSKÝCH SUBJEKTOCH S NAJVIŠŠOU ÚŽITKOVOSŤOU MLIEKA - PREVAŽÚJUCE SLOVENSKÉ STRAKATÉ PLEMENO

Poradie	Názov	Sídlo	Úžitkovosť [kg mlieka]	Prevaž. plemeno	Počet uzav. laktácií	Kraj
1	PD Vrbové	Vrbové	8305	S H	121	Trnavský
2	Šváb František	Sirník 4	7863	S A	2	Košický
3	F.Kijovský,AGROF. Medzany	Medzany	7654	S	71	Prešovský
4	MKM-Strred s.r.o.	Družstevná pri Hornáde	7136	S H	289	Košický
5	PD Dolná Mariková	Dolná Mariková	7025	S X	87	Trenčiansky
6	Agropek-Team sro V. Grob	Veľký Grob	6957	S H	140	Trnavský
7	PD Kapušany pri Prešove	Kapušany	6904	S H	328	Prešovský
8	MARIÁN TOPOLOVSKÝ	Parchovany	6800	S	2	Košický
9	Agra-Váh s.r.o.	Podvysoká	6750	S R X	183	Žilinský
10	AGROČAT a.s.	Čiližská Radvaň	6745	SMB	150	Trnavský
11	Agrodr. Príbelce	Dolné Plachtince	6736	S	197	Banskobystrický
12	PD Dolné Otrokovce	Hlohovec	6718	S	324	Trnavský
13	PD Kozárovce	Kozárovce	6713	S R	256	Nitriansky
14	ELVÍRA s.r.o.	Dolné Saliby	6685	S	271	Trnavský
15	PD Neverice	Neverice	6523	S R	385	Nitriansky
16	PD Šalgovce	Šalgovce	6492	S	144	Nitriansky
17	I.DRUŽSTEVNÁ a.s. Dač.Lom	Dačov Lom	6489	S	326	Banskobystrický
18	PD Košolná - Dlhá	Košolná	6467	S	144	Trnavský
19	Agropex s.r.o. Sklabiná	Sklabiná	6432	S H	153	Banskobystrický
20	PD ONDAVA Stropkov	Stropkov	6386	S X R	469	Prešovský
21	PD Pravotice	Pravotice	6353	S	290	Trenčiansky
22	Agrodružstvo Senné	Závada	6347	S H X	162	Banskobystrický
23	AGRO-LENT s.r.o. M.Šariš	Prešov	6328	S R	215	Prešovský
24	ŠINTAVAN s.r.o. ŠINTAVA	Šintava	6295	S R	224	Trnavský
25	PD Trenčianska Turná	Trenčianska Turná	6235	S	204	Trenčiansky

PREHLAD O CHOVATELSKÝCH SUBJEKTOCH S NAJVIŠŠOU ÚŽITKOVOSŤOU T + B - PREVAŽUJUCE SLOVENSKE STRAKATE PLEMENO

Poradie	Názov	Sídlo	Úžitkovosť [kg T + B]	Prevaž. plemeno	Počet uzav. laktácií	Kraj
1	Šváb František	Sírník 4	620	S A	2	Košický
2	PD Vrbové	Vrbové	614	S H	121	Trnavský
3	PD Kapušany pri Prešove	Kapušany	571	S H	328	Prešovský
4	F.Kijovský,AGROF. Medzany	Medzany	555	S	71	Prešovský
5	AGROČAT a.s.	Čiližská Radvaň	543	SMB	150	Trnavský
6	I.DRUŽSTEVNÁ a.s. Dač.Lom	Dačov Lom	539	S	326	Banskobystrický
7	PD Košolná - Dlhá	Košolná	520	S	144	Trnavský
8	Agrodružstvo Senné	Závađa	515	S H X	162	Banskobystrický
9	PD Dolné Otrokovce	Hlohovec	512	S	324	Trnavský
10	Agrodr. Príbelce	Dolné Plachtince	511	S	197	Banskobystrický
11	MARIÁN TOPOLOVSKÝ	Parchovany	510	S	2	Košický
12	PD Dolná Mariková	Dolná Mariková	506	S X	87	Trenčiansky
13	AGROTRIA s.r.o. Svinná	Svinná	501	S R	118	Trenčiansky
14	MKM-Stred s.r.o.	Družstevná pri Hornáde	499	S H	289	Košický
15	PD Šalgovce	Šalgovce	498	S	144	Nitriansky
16	Agropek-Team sro V. Grob	Veľký Grob	497	S H	140	Trnavský
17	PD Žiar nad Hronom	Žiar nad Hronom	495	S X	195	Banskobystrický
18	PD Kozárovce	Kozárovce	494	S R	256	Nitriansky
19	KARPATOVKA s.r.o	Chminianska Nová Ves	492	S	123	Prešovský
20	ELVÍRA s.r.o.	Dolné Saliby	488	S	271	Trnavský
21	Pial-Agro, s.r.o.	Nitra	486	S X R	85	Nitriansky
22	PD KLAS Čata	Čata	482	S	83	Nitriansky
23	PD Neverice	Neverice	477	S R	385	Nitriansky
24	PD Bátovce	Bátovce	474	S	524	Nitriansky
25	Družstvo AGRA Litava	Litava	469	S R	188	Banskobystrický

PREHLAD O CHOVATELSKÝCH SUBJEKTOCH S NAJVIŠŠOU ÚŽITKOVOSŤOU MLIEKA - PREVAŽUJÚCE SLOVENSKÉ PINZGAUSKÉ PLEMENO

Poradie	Názov	Sídlo	Úžitkovosť [kg mlieka]	Prevaž. plemeno	Počet uzav. laktácií	Kraj
1	PD Horná Lehota	Horná Lehota	6453	P R X	168	Žilinský
2	Poľnovýroba Krásna Lúka	Šarišské Dravce	5962	PMB S	171	Prešovský
3	PD Dražkovce	Dražkovce	5533	PMB	169	Žilinský
4	PD Mlynica	Mlynica	5369	P	125	Prešovský
5	PD Lisková - Sliače	Lisková	5313	P R	369	Žilinský
6	PD Liptovská Osada	Liptovská Osada	4965	P R X	171	Žilinský
7	PD Smižany	Smižany	4880	P R X	177	Košický
8	TOMAK s.r.o. PODOLÍNEC	Podolínec	4660	P R	202	Prešovský
9	PD Olšavica	Olšavica	4513	P R	238	Prešovský
10	PDLČV Čimhová	Čimhová	4335	P R	158	Žilinský
11	Poľnodružstvo Kružlov	Krivé	3923	P	100	Prešovský
12	PVOD ÚDOL	Údol	3674	P X	170	Prešovský
13	PD KAMIENKA	Kamienka	3340	P X S	221	Prešovský
14	PD Čierne	Čierne	3241	P R	229	Žilinský
15	RD Rudina	Rudina	2601	PMB	135	Žilinský

PREHLAD O CHOVATELSKÝCH SUBJEKTOCH S NAJVIŠŠOU ÚŽITKOVOSŤOU T + B - PREVAŽUJÚCE SLOVENSKE PINZGAUSKÉ PLEMENO

Poradie	Názov	Sídlo	Úžitkovosť [kg T + B]	Prevaž. plemeno	Počet uzav. laktácií	Kraj
1	Polnovýroba Krásna Lúka	Šarišské Dravce	493	PMB S	171	Prešovský
2	PD Horná Lehota	Horná Lehota	485	P R X	168	Žilinský
3	PD Dražkovce	Dražkovce	404	PMB	169	Žilinský
4	PD Liptovská Osada	Liptovská Osada	402	P R X	171	Žilinský
5	PD Mlynica	Mlynica	388	P	125	Prešovský
6	PD Lisková - Sliače	Lisková	374	P R	369	Žilinský
7	TOMAK s.r.o. PODOLÍNEC	Podolínec	366	P R	202	Prešovský
8	PD Smižany	Smižany	366	P R X	177	Košický
9	PD Olšavica	Olšavica	320	P R	238	Prešovský
10	PDLČV Čimhová	Čimhová	307	P R	158	Žilinský
11	PVOD ÚDOL	Údol	289	P X	170	Prešovský
12	Polnodružstvo Kružlov	Krivé	274	P	100	Prešovský
13	PD KAMIENKA	Kamienka	252	P X S	221	Prešovský
14	PD Čierne	Čierne	214	P R	229	Žilinský
15	RD Rudina	Rudina	173	PMB	135	Žilinský

PREHLAD O CHOVATELSKÝCH SUBJEKTOCH S NAJVIŠŠOU ÚŽITKOVOSŤOU MLIIEKA - PREVAŽUJÚCE HOLSTEINSKÉ PLEMENO

Poradie	Názov	Sídlo	Úžitkovosť [kg mlieka]	Prevaž. plemeno	Počet uzav. laktácií	Kraj
1	AGROCOOP, a. s. Imeľ	Imeľ	11053	H R	377	Nitriansky
2	AGROCONTRACT a.s.	Mikuláš	10538	H	451	Nitriansky
3	Dan-Slovakia Agrar a.s.	Veľký Meder	10392	H	983	Trnavský
4	Agrocontract mlieč. farma	Jasová	10005	H	565	Nitriansky
5	FirstFarms Agra M, s.r.o.	Malacky	9946	H	628	Bratislavský
6	FOOD FARM s.r.o.	Hlohovec	9904	H	445	Trnavský
7	Agroban, s.r.o.	Bátka	9753	H	409	Banskobystrický
8	PD Podlužany	Podlužany	9733	H	298	Trenčiansky
9	PD Prusy	Prusy	9673	H	245	Trenčiansky
10	PD v Šenkviaciach	Šenkvice	9621	H	218	Bratislavský
11	Školský majetok Trnava	Trnava	9553	H	115	Trnavský
12	Národný žrebčín, š.p.	Topoľčianky	9542	H	101	Nitriansky
13	Ing. Eva Roštárová SHR	Banská Bystrica	9506	H RMB	60	Banskobystrický
14	FirstFarms Mást Stup.a.s.	Malacky	9485	H R	409	Bratislavský
15	RDP Dolné Dubové	Dolné Dubové	9471	R H	128	Trnavský
16	ŠKH Búšlak, s.r.o.	Veľké Dvorníky	9399	H	317	Trnavský
17	Roľnícka spoločnosť a.s.	Bottovo	9375	H X	293	Banskobystrický
18	RDP Most pri Bratislave	Most pri Bratislave	9366	H	286	Bratislavský
19	PD Zavar	Zavar	9233	H	423	Trnavský
20	Dvory nad Žitavou	Dvory nad Žitavou	9193	H	337	Nitriansky
21	Agricola s.r.o. Šoporňa	Šoporňa	9142	H R	195	Trnavský
22	PD Budmerice	Budmerice	9110	H R	192	Bratislavský
23	Farma Majcichov	Majcichov	9055	H	1072	Trnavský
24	RD S. Jurkoviča Sobotište	Sobotište	9046	H	204	Trnavský
25	PD Chorvátsky Grob	Chorvátsky Grob	9027	H	160	Bratislavský

PREHLAD O CHOVATELSKÝCH SUBJEKTOCH S NAJVYŠŠOU ÚŽITKOVOSŤOU T + B - PREVAŽUJÚCE HOLSTEINSKÉ PLEMENO

Poradie	Názov	Sídlo	Úžitkovosť [kg T + B]	Prevaž. plemeno	Počet uzav. laktácií	Kraj
1	PD Podlužany	Podlužany	804	H	298	Trenčiansky
2	PD Prusy	Prusy	793	H	245	Trenčiansky
3	RDP Most pri Bratislave	Most pri Bratislave	764	H	286	Bratislavský
4	PD v Šenkviaciach	Šenkvice	763	H	218	Bratislavský
5	Roľnícka spoločnosť a.s.	Bottovo	742	H X	293	Banskobystrický
6	AGROCOOP, a. s. Imeľ	Imeľ	737	H R	377	Nitriansky
7	Agroban, s.r.o.	Bátka	733	H	409	Banskobystrický
8	Dan-Slovakia Agrar a.s.	Veľký Meder	723	H	983	Trnavský
9	PD Slatina nad Bebravou	Slatina nad Bebravou	719	H	223	Trenčiansky
10	FirstFarms Agra M, s.r.o.	Malacky	712	H	628	Bratislavský
11	AGROCONTRACT a.s.	Mikuláš	705	H	451	Nitriansky
12	Farma Majcichov	Majcichov	700	H	1072	Trnavský
13	PD Siladice	Siladice	693	H	194	Trnavský
14	FirstFarms Mást Stup.a.s.	Malacky	683	H R	409	Bratislavský
15	Školský majetok Trnava	Trnava	679	H	115	Trnavský
16	PD Budmerice	Budmerice	676	H R	192	Bratislavský
17	Agrocontract mlieč. farma	Jasová	676	H	565	Nitriansky
18	PD Úsvit Dunajská Lužná	Dunajská Lužná	672	H	294	Bratislavský
19	SEMAT a.s. Trnava	Trnava	672	R	768	Trnavský
20	Ing. Eva Roštárová SHR	Banská Bystrica	663	H RMB	60	Banskobystrický
21	RDP Dolné Dubové	Dolné Dubové	659	R H	128	Trnavský
22	RD S. Jurkoviča Sobotište	Sobotište	657	H	204	Trnavský
23	PD v Dolnej Krupej	Dolná Krupá	656	R H	279	Trnavský
24	PVOD Zubrohlava	Zubrohlava	651	H S X	155	Žilinský
25	PD Voderady-Slov.Nová Ves	Voderady	649	R H	105	Trnavský

ZOZNAM 100 NAJLEPŠÍCH KRÁV PODĽA DOSIAHNUTÝCH VÝSLEDKOV V CELOŽIVOTNEJ ÚŽITKOVOSTI PODĽA KG MLIIEKA															
POR.	ČÍS. KRAVY	PL. PLEMENO	OKRES	POLN. PODNIK	OTEC KRAVY		POČ. MLIIEKO		TUK		BLK		LAKT	MLK/	
					LIN	REG	LAKT	KG	KG	%	KG	%	DNÍ	POČ.L	
1	SK 000030007832	H2	R63S25M6N6	Trnava	PD Zavar	RGR-012		12	110168	4681	4.25	3198	2.90	3629	9181
2	SK 000078804852	H0	H100	Hlohovec	FOOD FARM s.r.o.	T HOPMAN		9	97305	4169	4.28	3233	3.32	2745	10812
3	SK 000061215832	H1	H50R25M13S12	Trnava	PD Zavar	WLK-018		10	92453	2878	3.11	2665	2.88	3009	9245
4	SK 000013619990	H0	H100	Zvolen	PD Očová	WESTSIDE PI		10	88423	3644	4.12	2977	3.37	2998	8842
5	SK 000032471832	S2	S72R28	Trnava	PD Košolná - Dlhá	HX-038		13	87909	3732	4.25	2711	3.08	3916	6762
6	SK 000042996832	H1	H50R40S10	Trnava	PD Zavar	NBY-007		9	86690	3795	4.38	2679	3.09	2745	9632
7	SK 000045660823	H1	R72M19S9	Dunajská Streda	PD Topoľníky	RER-124		10	86253	2553	2.96	2519	2.92	3026	8625
8	SK 000020224830	H3	H50X50	Partizánske	PD Chynorany	WLK-012		10	86202	3242	3.76	2823	3.27	2872	8620
9	SK 000058538823	X	X100	Dunajská Streda	Dan-Slovakia Agrar a.s.	NEZ-000		10	86078	3478	4.04	2852	3.31	3050	8608
10	SK 000081203852	H0	H88N6S6	Trnava	Farma Majcichov	ARS-010		9	83324	3419	4.10	2709	3.25	2733	9258
11	SK 000031925829	H0	H94S6	Skalica	ROD Skalica, a.s.	WLK-017		12	80429	3432	4.27	2619	3.26	3507	6702
12	SK 000067254843	H0	H79R21	Dunajská Streda	ŠKH Búšlak, s.r.o.	ARS-015		7	80290	2194	2.73	2373	2.96	2126	11470
13	SK 000008549950	H0	H100	Zvolen	PD Očová	ARS-009		8	80158	3006	3.75	2281	2.85	2440	10020
14	SK 000065120832	H0	R100	Piešťany	PVOD Kočín	CDR-001		7	78019	2784	3.57	2437	3.12	2127	11146
15	SK 000012609824	H0	H100	Šaľa	Roľnícke družstvo Šaľa	WLK-017		10	76580	2949	3.85	2467	3.22	2913	7658
16	SK 000034770828	X	X50R25S25	Nové Zámky	AT Dunaj s.r.o.	MNR-002		12	76097	2698	3.55	2496	3.28	3583	6341
17	SK 000056579832	H2	H50R25S25	Trnava	Školský majetok Trnava	VLE-002		9	76087	2974	3.91	2610	3.43	2729	8454
18	SK 000035190827	S2	S53H41N6	Nitra	PD Mojmirovce	NUN-032		9	75329	3309	4.39	2609	3.46	2735	8370
19	SK 000056957823	H2	H50R31S19	Dunajská Streda	Istra M. Dvorníky, s.r.o.	PTC-009		7	75060	2849	3.80	2214	2.95	2101	10723
20	SK 000078501852	H0	H81R19	Trnava	PD Zavar	PEL-007		9	75059	3289	4.38	2297	3.06	2615	8340
21	SK 000045097847	H1	H89S11	Nitra	Poľnofarma Zbehy	BS-022		8	74866	2267	3.03	2169	2.90	2427	9358
22	SK 000063306828	H2	H77S17N6	Nové Zámky	Poľnohospodár, a.s.N.Zámky	STB-009		8	74657	3054	4.09	2390	3.20	2383	9332
23	SK 000061207832	H0	H78R22	Trnava	PD Zavar	WLK-011		9	74352	3656	4.92	2355	3.17	2694	8261
24	SK 000066272832	H0	H83R17	Trnava	PD Zavar	BS-013		7	74218	3072	4.14	2087	2.81	2128	10603
25	SK 000076155852	H2	H75S18R7	Hlohovec	PD Siladice	BS-020		8	74049	3081	4.16	2221	3.00	2405	9256
26	SK 000053351847	H0	H100	Nitra	Poľnofarma Zbehy	ARS-019		7	74005	2956	3.99	2300	3.11	2107	10572
27	SK 000031846829	H1	H91S9	Skalica	ROD Skalica, a.s.	WLK-017		10	73911	3401	4.60	2498	3.38	2973	7391
28	SK 00002047848	H1	H85N8S7	Nové Zámky	Poľnohospodár, a.s.N.Zámky	CLE-008		7	73904	2907	3.93	2353	3.18	2135	10558
29	SK 000059874828	H2	H86S14	Nové Zámky	Poľnohospodár, a.s.N.Zámky	WLK-012		8	73833	2977	4.03	2390	3.24	2427	9229
30	SK 000073177852	H1	H50R25M13S12	Trnava	PD Zavar	HAC-004		7	73561	2257	3.07	2221	3.02	2124	10509
31	SK 000057106832	H3	R60S40	Piešťany	PD Dolný Lopašov	CNR-004		10	73560	3747	5.09	2673	3.63	3007	7356
32	SK 000081383802	H0	H88N12	Malacky	PD Lozorno	NBY-007		9	72995	2593	3.55	2205	3.02	2646	8111
33	SK 000004186848	H0	H100	Nové Zámky	AGROCONTRACT a.s.	CV-501		7	72916	2176	2.98	2098	2.88	2135	10417
34	SK 000066313832	H0	H78R16M6	Trnava	PD Zavar	NBY-007		8	72780	3195	4.39	2337	3.21	2417	9098
35	SK 000067213843	H1	H75R15S10	Dunajská Streda	ŠKH Búšlak, s.r.o.	BS-022		7	72580	2119	2.92	2182	3.01	2135	10369
36	SK 000074787006	P3	R50P50	Sabinov	PD so sídl.v Jarovniciach	RER-121		9	72341	2527	3.49	2234	3.09	2709	8038
37	SK 000006042848	H3	H50X50	Nové Zámky	Poľnohospodár, a.s.N.Zámky	STB-009		6	72179	2607	3.61	2134	2.96	1792	12030
38	SK 000038288850	H2	H50R28S22	Partizánske	PDP Veľké Uherce	LID-004		7	72047	2425	3.37	2145	2.98	2069	10292
39	SK 000048070910	H0	H100	Zvolen	PD Očová	DELLJANE		8	72012	2777	3.86	2240	3.11	2390	9001
40	SK 000034535850	H3	H50R14S36	Bánovce nad Bebravou	PPD Rybany	TES-005		8	71843	2615	3.64	2296	3.20	2422	8980
41	SK 000047668829	X	X100	Myjava	PD Poriadie	NEZ-000		8	71828	3097	4.31	2231	3.11	2434	8978
42	SK 000036072850	H0	H100	Partizánske	PD Chynorany	FYN NAGE		8	71753	2616	3.65	2212	3.08	2395	8969
43	SK 000069348802	H1	H75N14S11	Bratislava II	PD Podunajské Biskupice	SH-002		12	71724	3044	4.24	2365	3.30	3641	5977
44	SK 000019645829	H3	R63S37	Skalica	AGROMA s.r.o.	WTR-001		11	71442	2791	3.91	2285	3.20	3171	6495
45	SK 000039195828	H2	H69N18S13	Nové Zámky	Dvory nad Žitavou	PEN-002		10	71432	2783	3.90	2328	3.26	2943	7143
46	SK 000068967852	H0	H56R38F6	Hlohovec	Agrovia, a.s.	BS-020		8	71379	2432	3.41	2168	3.04	2388	8922
47	SK 000064409843	H0	H100	Dunajská Streda	PD Jurovňá	BS-016		7	71362	2590	3.63	2327	3.26	2118	10195
48	SK 000062793828	H1	R92S8	Nové Zámky	PD Zemné	CNR-004		9	71174	2762	3.88	2264	3.18	2685	7908
49	SK 000060584828	H3	H67S33	Nové Zámky	AGROCONTRACT a.s.	GEN-008		8	71079	2460	3.46	2225	3.13	2373	8885
50	SK 000004959848	H3	H50S34N16	Nové Zámky	AGROCONTRACT a.s.	GEN-008		8	70967	2594	3.66	2341	3.30	2419	8871

ZOZNAM 100 NAJLEPŠÍCH KRÁV PODĽA DOSIAHNUTÝCH VÝSLEDKOV V CELOŽIVOTNEJ ÚŽITKOOSTI PODĽA KG Mlieka

POR. ČÍS.	KRAVY	PL. PLEMENO TYPE	OKRES	POLN. PODNIK	OTEČ KRAVY		POČ. Mlieko		TUK		BLK		LAKT DNÍ	MLK/ POČ.L	
					LIN	REG	LAKT	KG	KG	%	KG	%			
51	SK 000096059846	H0	H100	Levice	PD Kukučínov	PANJERO	ET	10	70745	3656	5.17	2441	3.45	2998	7075
52	SK 000030376811	H1	H50R37S13	Trenčín	PD Vlára Nemšová	BS-016		9	70650	3008	4.26	2032	2.88	2681	7850
53	SK 000028710811	H3	H57S30R13	Trenčín	RDP Chochoľná - Velčice	GEN-008		10	70638	2788	3.95	2218	3.14	2870	7064
54	SK 000015513824	S2	S63R31M6	Šaľa	SAGRIS, s.r.o. Trnovec	HNS-024		10	70357	2399	3.41	2144	3.05	2976	7036
55	SK 000049450804	S2	S50X50	Šaľa	QUEEN s.r.o. Neded	HX-021		14	70319	2614	3.72	2349	3.34	3990	5023
56	SK 000063241828	H2	H59N21S20	Nové Zámky	Polnohospodár, a.s.N.Zámky	WLK-012		7	70233	2863	4.08	2126	3.03	2122	10033
57	SK 000002125848	H0	H75N25	Nové Zámky	Polnohospodár, a.s.N.Zámky	PEL-005		7	69926	2930	4.19	2176	3.11	2114	9989
58	SK 000034761850	H3	R68S32	Topoľčany	PD Velké Ripňany	WTR-001		8	69429	2575	3.71	2232	3.22	2408	8679
59	SK 000045953829	H2	H53R25S22	Senica	RD "Vrátno"Hradište p./V.	PEL-008		7	69385	2925	4.22	2079	3.00	2053	9912
60	SK 000045633823	H2	R72S22M6	Dunajská Streda	PD Topoľníky	RER-121		9	69355	2499	3.60	2233	3.22	2711	7706
61	SK 000052458844	X	X100	Martin	PD Belá - Dulice	NEZ-000		7	69285	2718	3.92	2134	3.08	2089	9898
62	SK 000063284832	H0	H100	Trnava	RD v Cíferi	BS-014		8	69275	2436	3.52	2208	3.19	2406	8659
63	SK 000014765905	X	X50S24R13A13	Liptovský Mikuláš	PD Smrečany	ABR-013		13	69012	2706	3.92	2162	3.13	3872	5309
64	SK 000014402830	S2	S50X50	Topoľčany	PD Ludanice	DIL-029		10	68947	2508	3.64	2284	3.31	2938	6895
65	SK 000045090847	H1	H72N16S12	Nitra	Polnofarma Zbehy	BS-022		8	68945	2223	3.22	2119	3.07	2411	8618
66	SK 000006794848	H2	H85S15	Nové Zámky	Polnohospodár, a.s.N.Zámky	ARS-006		7	68914	2679	3.89	2083	3.02	2068	9845
67	SK 000083250845	H3	R49S45M6	Komárno	AGROCOOP, a. s. Imeľ	RER-124		8	68886	2660	3.86	2199	3.19	2381	8611
68	SK 000085240843	H0	H100	Dunajská Streda	Dan-Slovakia Agrar a.s.	MAS-012		5	68844	2634	3.83	2108	3.06	1523	13769
69	SK 000030143811	H0	H100	Trenčín	PD Vlára Nemšová	DELTA JAGUA		8	68748	2978	4.33	2162	3.14	2439	8594
70	SK 000060302828	H3	X50R44M6	Nové Zámky	DAP Mužla	RER-106		9	68678	2642	3.85	2026	2.95	2612	7631
71	SK 000015235830	S0	S100	Bánovce nad Bebravou	PD Pravotice	KEN-001		8	68499	2409	3.52	2257	3.30	2435	8562
72	SK 000030188850	H1	H92S8	Bánovce nad Bebravou	PD Prusy	BEK-001		9	68492	2636	3.85	2160	3.15	2622	7610
73	SK 000025635829	H2	H50S25R19M6	Detva	AGROSEV, s.r.o. Detva	WLK-017		10	68461	3236	4.73	2144	3.13	2914	6846
74	SK 000072168852	H0	H50M25R25	Trnava	Farma Majcichov	STB-015		8	68400	2542	3.72	2192	3.20	2368	8550
75	SK 000069144843	H3	H69S31	Dunajská Streda	Dan-Slovakia Agrar a.s.	NBY-014		7	68199	2410	3.53	2248	3.30	2067	9743
76	SK 000091581831	S2	S63R37	Trenčín	PD Trenčianske Stankovce	MDR-003		14	67773	2866	4.23	2291	3.38	4039	4841
77	SK 000098951802	H0	H44R44M6S6	Pezinok	PD Budmerice	RER-121		7	67761	2358	3.48	2155	3.18	2099	9680
78	SK 000087821852	H2	H50R31S19	Hlohovec	FOOD FARM s.r.o.	WLK-026		7	67582	2699	3.99	2087	3.09	2070	9655
79	SK 000032999850	H2	R83S17	Topoľčany	Vysokoskolský p.p. SPU	DYN-001		8	67538	2899	4.29	2224	3.29	2402	8442
80	SK 000064649832	H1	H72N15S13	Trnava	Farma Majcichov	VAL-013		8	67508	2722	4.03	2175	3.22	2428	8439
81	SK 000056364832	S0	S100	Hlohovec	PD Hlohovec	STK-008		9	67482	2636	3.91	2198	3.26	2614	7498
82	SK 000079902852	H0	R91M9	Trnava	PD Zavar	DOT-001		7	67236	2370	3.52	2114	3.14	2120	9605
83	SK 000029459850	H0	H100	Topoľčany	PPD Prašice	BROEKS MEIL		7	67103	2571	3.83	2080	3.10	2117	9586
84	SK 000003474848	X	L50H25N16S9	Nové Zámky	PD Strekov	LIV-001		8	66932	2736	4.09	1974	2.95	2363	8367
85	SK 000034767850	H3	R54S46	Topoľčany	PD Velké Ripňany	WTR-001		8	66825	2933	4.39	2264	3.39	2307	8353
86	SK 000014879845	H1	H75R13S12	Partizánske	PD Chynorany	BEX-001		6	66666	2773	4.16	2156	3.23	1727	11111
87	SK 000078672921	H3	R44S37M19	Banská Bystrica	RD HRON Slovenská Lupča	RER-121		9	66597	2679	4.02	2124	3.19	2693	7400
88	SK 000052120844	H3	H50S30R20	Galanta	POD Abrahám	LU-002		7	66480	2389	3.59	1969	2.96	2035	9497
89	SK 000015298830	S0	S100	Bánovce nad Bebravou	PD Pravotice	HN-001		8	66462	2205	3.32	2244	3.38	2414	8308
90	SK 000078122852	H0	H88N12	Trnava	Farma Majcichov	ARS-006		7	66434	3020	4.55	2050	3.09	2099	9491
91	SK 000080835852	H2	R78S15M7	Trnava	SEMAT a.s. Trnava	JUB-005		7	66276	2834	4.28	2231	3.37	2031	9468
92	SK 000044789928	S2	S50X50	Prievidza	AGRODAN	PFK-503		9	66190	2316	3.50	1916	2.89	2667	7354
93	SK 000001449950	H0	H100	Zvolen	PD Očová	DELTA LAVA		8	66130	3023	4.57	2455	3.71	2440	8266
94	SK 000096554802	H0	H75N19S6	Senec	PD Chorvátsky Grob	BS-009		7	66078	2668	4.04	2121	3.21	2121	9440
95	SK 000018882844	H1	H58N29S13	Galanta	FYZOKOL s.r.o.Čierny Brod	EVE-003		8	66051	2808	4.25	2069	3.13	2417	8256
96	SK 000042105850	H3	H62S38	Bánovce nad Bebravou	PD Podlužany	BS-022		7	66046	2167	3.28	2006	3.04	2056	9435
97	SK 000013109990	H0	H100	Zvolen	PD Očová	CABOY		9	66032	3150	4.77	2229	3.38	2609	7337
98	SK 000073344852	H2	R61S14M13F12	Trnava	PD Trnava	RER-121		8	66005	2587	3.92	2145	3.25	2348	8251
99	SK 000040379823	X	X100	Dunajská Streda	PD Lúč na Ostrove	NEZ-000		10	65972	2836	4.30	2159	3.27	2936	6597
100	SK 000048554802	H3	S34H25R22N19	Malacky	FirstFarms Mást Stup.a.s.	DNR-028		12	65823	2244	3.41	1992	3.03	3530	5485

SLOVENSKÉ STRAKATÉ PLEMENO

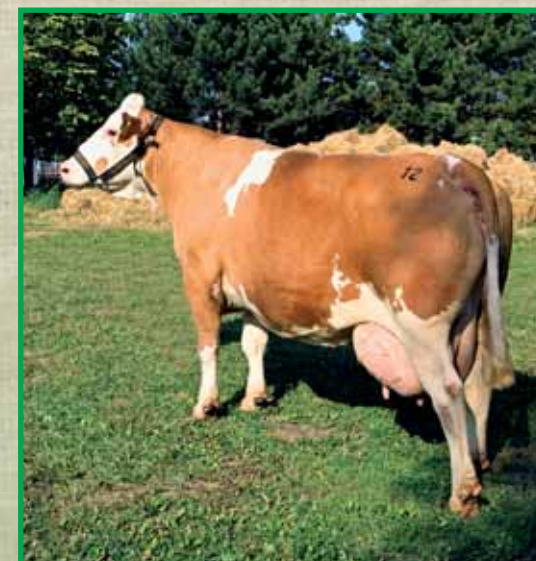

Šampiónka slovenského strakatého plemena – krava č. SK000066923933
maximálna laktácia (4.) 11 377 kg mlieka, 3,35 % bielkovín, 4,48 % tuku, chovateľ: AGRODRUŽSTVO Príbelce.

SLOVENSKÉ STRAKATÉ PLEMENO



ZOZNAM KRÁV S NAJVVYŠŠOU ÚŽITKOVOSŤOU ZA NORMOVANÉ LAKTÁCIE V KONTROLNOM ROKU PODĽA KG BIELKOVÍN ZA SLOV. STRAKATÉ PLEMENO A JEHO KRÍŽENCOV

PORADIE	ČÍSLO KRAVY	OKRES	POLN. PODNIK	CHOV	OTEC KRAVY		PLEMENO	PORADIE LAKTÁCIE	MLIEKO KG	TUK		BIELKOVINA	
					LIN	REG				%	KG	%	KG
1	SK 000599238506	MARTIN	PD Belá - Dulice	BELÁ	UN-002		MB89R	2	10573	4.60	486	3.67	388
2	SK 000318332509	MARTIN	Turiec-Agro, s.r.o. T.Ďur	SLOVENSKÉ PRAVNO	RHM-003		MB50X	3	10776	3.80	410	3.60	388
3	SK 000163394601	BANSKÁ BYSTRICA	Ing. Eva Roštárová SHR	BRUSNO	VG-003		MB53XS	4	11315	3.26	369	3.43	388
4	SK 000164087601	BANSKÁ BYSTRICA	Ing. Eva Roštárová SHR	BRUSNO	MAN-501		MB55RS	3	11115	3.23	359	3.45	383
5	SK 000093597846	LEVICE	PD KLAS Čata	ČATA	LOT-002		S100	5	11410	5.31	606	3.35	382
6	SK 000576093402	LEVICE	PD KLAS Čata	ČATA	RAO-004		S100	2	11469	4.20	482	3.32	381
7	SK 000064462933	BANSKÁ BYSTRICA	Vojtech Lihan SHR	MEDZIBROD	RAD-001		S94R	5	12416	3.25	403	3.07	381
8	SK 000066923933	VEĽKÝ KRTÍŠ	Agrodr. Príbelce	DOLNÉ PRÍBELCE	STG-001		S100	4	11377	4.48	510	3.34	380
9	SK 000579201402	STROPKOV	EKOPRODUKT Brusnica s.r.o	BRUSNICA	RMN-005		S100	2	11410	5.32	607	3.33	380
10	SK 000491343601	BANSKÁ BYSTRICA	Ing. Eva Roštárová SHR	BRUSNO	BOS-501		MB75SMS	2	10707	4.19	449	3.53	378
11	SK 000372236810	SPIŠSKÁ NOVÁ VES	PD ODORÍN	ODORÍN	AE-001		MB53RS	3	10281	4.15	427	3.67	377
12	SK 000318307509	MARTIN	Turiec-Agro, s.r.o. T.Ďur	SLOVENSKÉ PRAVNO	RHM-003		MB50X	3	10248	3.63	372	3.65	374
13	SK 000397376401	DUNAJSKÁ STREDA	Horváth Zoltán	VEĽKÝ MEDER	HRO-001		S100	3	10802	4.68	506	3.44	372
14	SK 000591607601	BANSKÁ BYSTRICA	Vojtech Lihan SHR	MEDZIBROD	BOS-002		MB72RS	2	10500	3.05	320	3.54	372
15	SK 000286708207	TRNAVA	RUPOS s.r.o. Ružindol	RUŽINDOL	BAT-001		S75H	3	10825	4.27	462	3.43	371
16	SK 000578056402	LEVICE	PD Kozárovce	KOZÁROVCE	ZAX-006		S71R	2	11035	3.94	435	3.36	371
17	SK 000123156406	TOPOLČANY	PPD Prašice	PRAŠICE	ZAX-001		S100	3	11101	4.13	458	3.34	371
18	SK 000280052202	GALANTA	ELVÍRA s.r.o.	DOLNÉ SALIBY	RAO-006		S88R	3	10014	4.77	478	3.67	368
19	SK 000092630852	HLOHOVEC	PD Dolné Otrokovce	DOLNÉ OTROKOVCE	GH-001		S75R	5	11319	5.31	601	3.25	368
20	SK 000071471829	MALACKY	FirstFarms Mást Stup.a.s.	MÁST	RNN-001		S92R	4	11196	3.66	410	3.28	367
21	SK 000097277852	HLOHOVEC	PD Dolné Otrokovce	DOLNÉ OTROKOVCE	GH-001		S50X	4	10946	4.58	501	3.35	367
22	SK 000066944933	VEĽKÝ KRTÍŠ	Agrodr. Príbelce	DOLNÉ PRÍBELCE	STG-001		S100	3	11202	5.65	633	3.25	364
23	SK 000657916806	KOŠICE OKOLIE	PD Nová Bodva	TURNIANSKA NOVÁ VES	STG-001		S50H	2	12020	3.76	452	3.03	364
24	SK 000528143407	ZLATÉ MORAVCE	PD Neverice	JELENEC	ZAX-003		S94X	2	10058	4.23	425	3.61	363
25	SK 000800074278	BÁNOVCE NAD BEBRAVOU	PD Pravotice	OSTRATICE	RAO-004		S100	2	10811	4.00	432	3.34	361
26	SK 000099412846	LEVICE	PD Bátovce	BÁTOVCE	PGR-001		S50RM	5	10613	4.66	495	3.40	361
27	SK 000637311204	PIEŠŤANY	PD Vrbové	VRBOVÉ	STG-001		S100	2	10671	4.29	458	3.37	360
28	SK 000134073506	MARTIN	PD Valča	VALČA	BOS-002		MB69PR	2	10940	3.92	429	3.29	360
29	SK 000068573933	VEĽKÝ KRTÍŠ	I.DRUŽŠTEVNÁ a.s. Dač.Lom	SUCHAN	STG-001		S50X	5	10543	4.04	426	3.41	360
30	SK 000364177707	PREŠOV	PD SEKČOV Tulčák	TULČÍK	STG-001		S100	2	10343	4.52	467	3.48	360
31	SK 000346493606	TREBIŠOV	ŠPP, n.o.	ZEMPLÍNSKA TEPLICA	RAO-006		S94H	2	11451	3.56	408	3.14	359
32	SK 000502271707	PREŠOV	F.Kijovský,AGROF. Medzany	MEDZANY	RAO-004		S100	2	11151	3.29	367	3.21	358
33	SK 000205605203	HLOHOVEC	PD Dolné Otrokovce	LAPOŠ	GH-001		S94X	4	10282	4.60	473	3.47	357
34	SK 000589572407	ZLATÉ MORAVCE	PD Neverice	JELENEC	HOD-003		S70R	2	10431	4.04	421	3.42	357
35	SK 000800110935	MARTIN	Turiec-Agro, s.r.o. T.Ďur	SLOVENSKÉ PRAVNO	RSS-001		S50H	1	11464	3.48	399	3.11	357
36	SK 000097216852	HLOHOVEC	PD Dolné Otrokovce	LAPOŠ	EGE-007		S100	4	10437	4.42	461	3.40	355
37	SK 000453567203	TRNAVA	SEMAT a.s. Trnava	VEĽKÝ DVOR	STG-001		S61R	3	10597	4.48	475	3.35	355
38	SK 000261617610	VEĽKÝ KRTÍŠ	Agrodružstvo Senné	FARMA ZÁVADA	STG-001		S91R	3	9684	5.18	502	3.67	355
39	SK 000800036269	TOPOLČANY	PPD Prašice	PRAŠICE	ZAX-007		S100	2	10613	4.18	444	3.34	354
40	SK 000018239845	DUNAJSKÁ STREDA	AGROČAT a.s.	FARMA MEDVEĎOV	TAS-003		MB50S	4	10993	4.72	519	3.21	353
41	SK 000250614605	LEVICE	PD Žemberovce	SELEC	HLC-007		S75H	3	11217	4.36	489	3.14	352
42	SK 000316330506	MARTIN	PD Belá - Dulice	BELÁ	VOT-001		MB92P	3	10376	4.05	420	3.39	352
43	SK 000646502604	DETVA	AGROSEV, s.r.o. Detva	ŽELOBUDZA	RDD-001		S69XR	2	10365	4.03	418	3.40	352
44	SK 000061928829	VEĽKÝ KRTÍŠ	Agrodr. Príbelce	DOLNÉ PRÍBELCE	ZEU-006		S85R	6	9789	5.51	539	3.60	352
45	SK 000365187707	PREŠOV	PD SEKČOV Tulčák	TULČÍK	EKG-501		S100	3	10727	5.62	603	3.28	352
46	SK 000045447850	BÁNOVCE NAD BEBRAVOU	PD Pravotice	OSTRATICE	PKN-004		S100	6	9881	4.35	430	3.55	351
47	SK 000006500941	BANSKÁ BYSTRICA	Vojtech Lihan SHR	MEDZIBROD	TAS-003		MB100	4	11147	4.50	502	3.15	351
48	SK 000454488203	HLOHOVEC	PD Dolné Otrokovce	DOLNÉ OTROKOVCE	RMN-004		S50RX	2	11647	4.35	507	3.01	350
49	SK 000700305203	HLOHOVEC	PD Dolné Otrokovce	DOLNÉ OTROKOVCE	RMN-004		S74R	2	10679	4.36	466	3.28	350
50	SK 000700593203	HLOHOVEC	PD Dolné Otrokovce	DOLNÉ OTROKOVCE	RAO-006		S56HRMB	2	11137	4.10	457	3.13	349

ZOZNAM KRÁV S NAJVIŠŠOU ÚŽITKOVOSŤOU ZA NORMOVANÉ LAKTÁCIE V KONTROLNOM ROKU PODĽA KG BIELKOVÍN ZA SLOV. STRAKATÉ PLEMENO A JEHO KRÍŽENCOV

PORADIE	ČÍSLO KRAVY	OKRES	POLN. PODNIK	CHOV	OTEC KRAVY		PLEMENO	PORADIE LAKTÁCIE	MLIEKO		TUK		BIELKOVINA	
					LIN	REG			KG	%	KG	%	KG	
51	SK 000203717202	GALANTA	PD Javorinka	JAVORINKA	RAO-004		S60R	5	11416	4.12	470	3.05	348	
52	SK 000453623203	HLOHOVEC	PD Dolné Otrokovce	DOLNÉ OTROKOVCE	BLB-002		S74R	3	10975	3.96	435	3.17	348	
53	SK 000800253258	HLOHOVEC	PD Dolné Otrokovce	DOLNÉ OTROKOVCE	RAO-006		S56HR	1	10213	4.17	426	3.40	347	
54	SK 000001227026	PREŠOV	KARPATOVKA s.r.o	CHMIŇANY	STG-001		S69RN	3	10420	4.92	513	3.33	347	
55	SK 000328289404	STROPKOV	PD ONDAVA Stropkov	BLEDNICA	STG-001		S75R	3	10588	3.18	337	3.28	347	
56	SK 000080298852	HLOHOVEC	PD Dolné Otrokovce	LAPOŠ	ZL-011		S100	5	10719	4.45	477	3.23	346	
57	SK 000317172506	MARTIN	PD Belá - Dulice	BELÁ	VG-004		MB80PR	2	10242	4.25	435	3.38	346	
58	SK 000343803606	DETVA	AGROSEV, s.r.o. Detva	DETVA	POP-001		S75X	3	9656	4.12	398	3.58	346	
59	SK 000547183606	LUCĚNEC	Agrotom s.r.o. Tomášovce	TOMÁŠOVCE	RAO-004		S56H	2	10977	4.65	510	3.15	346	
60	SK 000671853610	VELKÝ KRTÍŠ	Agrodr. Príbelce	DOLNÉ PRÍBELCE	HOS-006		S100	2	9582	4.34	416	3.61	346	
61	SK 000357784610	VELKÝ KRTÍŠ	Agrodružstvo Senné	FARMA ZÁVADA	STL-008		S50X	3	9412	5.30	499	3.68	346	
62	SK 000725553301	BÁNOVCE NAD BEBRAVOU	PD Pravotice	OSTRATICE	HOD-004		S100	2	10369	4.22	438	3.33	345	
63	SK 000800111594	ILAVA	PD "VRŠATEC"	BOHUNICE	STG-001		S100	1	10169	4.26	433	3.39	345	
64	SK 000035190827	NITRA	PD Mojmirovce	POLNÝ KESOV	NUN-032		S53HN	8	9992	4.04	404	3.45	345	
65	SK 000265463707	PREŠOV	Družstvo AGROPLUS Prešov	RUSKÁ NOVÁ VES	STG-001		S62R	3	10831	3.96	429	3.19	345	
66	SK 000420377711	STROPKOV	PD ONDAVA Stropkov	BLEDNICA	EGE-504		S71R	2	9854	3.76	371	3.50	345	
67	SK 000005253866	LEVICE	PD KLAS Čata	ČATA	RET-002		S100	4	10855	4.00	434	3.17	344	
68	SK 000302685406	TOPOLČANY	PPD Prašice	PRAŠICE	LOT-004		S100	3	10673	4.40	470	3.22	344	
69	SK 000251735605	ZVOLEN	SLOVSEED, spol.s.r.o.	SLOVSEED, SPOL.S.R.O.	BAT-009		S50X	3	9740	4.52	440	3.53	344	
70	SK 000097232852	HLOHOVEC	PD Dolné Otrokovce	LAPOŠ	GH-001		S100	5	9454	4.03	381	3.63	343	
71	SK 000453593203	TRNAVA	SEMAT a.s. Trnava	VELKÝ DVOR	HLG-007		S75R	3	9546	5.82	556	3.59	343	
72	SK 000008025950	DETVA	AGROSEV, s.r.o. Detva	DETVA	SIN-001		S63XH	6	10901	4.42	482	3.15	343	
73	SK 000725534301	BÁNOVCE NAD BEBRAVOU	PD Pravotice	OSTRATICE	RAO-004		S100	2	9325	4.72	440	3.67	342	
74	SK 000599455506	TURČIANSKE TEPLICE	AFG, s.r.o. Turč. Teplice	DOLNÁ ŠTUBNA	UN-002		MB75XP	1	9994	3.30	330	3.42	342	
75	SK 000564458301	BÁNOVCE NAD BEBRAVOU	PD Pravotice	OSTRATICE	ZAX-003		S100	2	8924	4.45	397	3.82	341	
76	SK 000597557308	PÚCHOV	PD Mestečko	DOHNANY-ROHÁČOVÁ	RAO-013		S92R	2	9113	4.91	447	3.74	341	
77	SK 000800111037	MARTIN	PD Belá - Dulice	BELÁ	UN-002		MB84PR	1	10244	3.84	393	3.33	341	
78	SK 000163403601	BANSKÁ BYSTRICA	Ing. Eva Roštárová SHR	BRUSNO	VG-003		MB50SMR	4	8895	4.28	381	3.83	341	
79	SK 000549055610	VELKÝ KRTÍŠ	Agrodr. Príbelce	DOLNÉ PRÍBELCE	STG-001		S100	2	9971	4.61	460	3.42	341	
80	SK 000800026514	VELKÝ KRTÍŠ	Agrodr. Príbelce	DOLNÉ PRÍBELCE	RSS-001		S100	2	9604	5.07	487	3.55	341	
81	SK 000700356203	HLOHOVEC	PD Dolné Otrokovce	DOLNÉ OTROKOVCE	HLG-007		S75RX	2	9470	5.24	496	3.59	340	
82	SK 000800138831	PIEŠŤANY	RD Moravany nad Váhom	DUCOVÉ	RMN-007		S61R	1	10944	4.36	477	3.11	340	
83	SK 000598944506	MARTIN	PD Belá - Dulice	BELÁ	VOT-001		MB50X	2	10206	4.42	451	3.32	339	
84	SK 000800110703	MARTIN	PD Belá - Dulice	BELÁ	UN-002		MB73SP	2	9901	4.04	400	3.42	339	
85	SK 000549082610	VELKÝ KRTÍŠ	Agrodr. Príbelce	DOLNÉ PRÍBELCE	STG-001		S100	2	9644	4.39	423	3.52	339	
86	SK 000064371926	MARTIN	PD Valča	VALČA	VG-003		MB50X	3	10379	4.04	419	3.26	338	
87	SK 000599226506	MARTIN	PD Belá - Dulice	BELÁ	UN-002		MB88P	2	10394	4.13	429	3.25	338	
88	SK 000611939711	STROPKOV	PD ONDAVA Stropkov	BLEDNICA	EGE-504		S100	2	10250	2.68	275	3.30	338	
89	SK 000515969203	HLOHOVEC	PD Dolné Otrokovce	DOLNÉ OTROKOVCE	RMN-004		S63RX	2	9781	4.61	451	3.45	337	
90	SK 000301843406	TOPOLČANY	PPD Prašice	PRAŠICE	LOT-004		S92R	3	10257	4.13	424	3.29	337	
91	SK 000052769926	MARTIN	PD Belá - Dulice	BELÁ	INS-002		MB50P	9	10189	4.15	423	3.31	337	
92	SK 000629145606	DETVA	AGROSEV, s.r.o. Detva	DETVA	HUS-004		S50X	2	8880	4.70	417	3.80	337	
93	SK 000646420604	DETVA	AGROSEV, s.r.o. Detva	DETVA	RDD-001		S69XR	3	9998	5.25	525	3.37	337	
94	SK 000397321401	DUNAJSKÁ STREDA	Horváth Zoltán	VELKÝ MEDER	HW-012		S100	3	9579	5.30	508	3.51	336	
95	SK 000800005859	DUNAJSKÁ STREDA	AGROČAT a.s.	FARMA MEDVEĎOV	STG-001		S71MBR	1	9800	5.17	507	3.43	336	
96	SK 000579202402	LEVICE	PD KLAS Čata	ČATA	RMN-005		S100	2	10631	5.91	628	3.16	336	
97	SK 000404831402	LEVICE	PD Kozárovce	KOZÁROVCE	RDD-001		S69MBR	3	10266	4.32	444	3.27	336	
98	SK 000599203506	MARTIN	PD Belá - Dulice	BELÁ	LEN-002		S53MBP	2	9222	3.65	337	3.64	336	
99	SK 000068595933	VELKÝ KRTÍŠ	I.DRUŽSTEVNÁ a.s. Dač.Lom	DAČOV LOM	STG-001		S100	3	10263	4.07	418	3.27	336	
100	SK 000097693006	STROPKOV	PD ONDAVA Stropkov	BLEDNICA	MOL-003		S94F	5	10376	3.14	326	3.24	336	

Roľnícke družstvo Voľa

Vraví sa a asi je to aj pravda, že chov dojníc je kolektívna práca. Napriek tomu by sme si však dovolili v tomto profile podniku vyzdvihnúť jednu osobu. Je ňou predseda PD Voľa Ing. Zdeněk Janičkovič. Práve jeho zásluhou sa totiž podarilo v tomto podniku vybudovať stádo dojníc, ktoré je schopné napredovať.

V počiatkoch jeho pôsobenia na čele úseku živočíšnej výroby v roku 1998 klesol počet kráv v tamojšom chove na 80. Voľanské družstvo bolo totiž v podobnej situácii ako väčšina podnikov míchalovského regiónu, kde sa predchádzajúce obdobie prakticky neinvestovalo do objektov a technologického vybavenia živočíšnej výroby, a tak sa naďalej prehľbovala kríza chovu hovädzieho dobytku. Ing. Janičkovičovi sa našťastie podarilo presvedčiť vtedajšie

predstavenstvo o nevyhnutnosti investovať do modernizácie chovu dojníc a v roku 2002 sa v stredisku Voľa zrekonštruovala maštal pre dojnice a tiež sa dala do prevádzky nová tandemová dojáreň s kapacitou 2 x 4 stojísk. Ešte predtým vzrástol počet dojníc (prevažne nakupovaním kráv spolu s produkčnou kvótou, ktorá sa blíži k 1 miliónu litrov mlieka – z pôvodne ani nie polovičnej hodnoty) na súčasných 150.

Zloženie stáda v prvých fázach napredovania smerovalo k holštajnízácii. Na tomto procese mali veľký podiel plemenníky ako Karvnila Rehot a Delco (červená varieta), Mortimer či Belfast Ganster (čierna varieta). Pred 4 rokmi pristúpili k prekrižovaniu na slovenské strakaté plemeno v type inklinujúcom k produkcii mlieka (pomocou inseminačných dávok plemenníkov Hagel, Rumba a Humid). K tomuto kroku pristúpili podľa slov Ing. Janičko-



Predseda RD Voľa Ing. Zdenek Janičkovič.



Tabuľka č.1. : Prehľad úžitkovosti žijúcich kráv v KÚ HD - všetky laktácie.				
Rok	N	Mlieko kg	% Tuk	% Biel.
2002	78	5276	3,64	3,43
2003	89	5498	3,68	3,28
2004	102	5586	3,79	3,28
2005	81	5731	3,97	3,28
2006	92	6895	3,69	3,29
2007	106	6701	3,51	3,19
2008	103	7322	3,66	3,23

viča pre lepšie zhodnocovania mäsa a zvýšený dopyt po teľatách kombinovaných plemien na trhoch EÚ.

V práve skončenom kontrolnom roku sa tunajšie stádo už po tretíkrát za sebou zaradilo na druhé miesto v okrese Michalovce (na druhom mieste RD Tušická Nová Ves a na 3. mieste PD Pavlovce nad Uhom). Dosahovaná priemerná úžitkovosť v tunajšom stáde 7 214 kg prevyšuje okresný priemer o takmer 2 400 kg mlieka. Mimochodom, RD Voľa a PD Pavlovce nad Uhom ako jediné sub-

jekty v regióne neznižili, ba naopak zvýšili početné stavy dojníc a produkčnú kvótu na mlieko.

Vo Voli si veľmi dobre uvedomujú aj rezervy. Tie majú podľa slov Ing. Janičkoviča najmä vo výrobe objemových krmív. Faktorom, ktorý ich obmedzuje vo väčšom napredovaní, je absencia pôd vhodných na pestovanie lucerny siatej (a to ja napriek nadmorskej výške 120 m.n.m). Špecifikom tunajšieho chovu dojníc je naopak prirukovanie zeleným krmivom. Približne 50 m od maštali sú oplôtkové pasienky, ktoré poskytujú



To uvidíte aké veľké budem, keď vyrastiem.



Vertikálny krmný voz spĺňa najmodernejšie požiadavky na kvalitu zmesnej krmne dávky pre prežúvavce.



Všetky krmivá sú uskladnené pod strechou.

kravám 3- až 5-hodinovú pastvu spojenú s oddychom v čase, keď sa v maštaliach vyhŕňa hnoj.

Na začiatku sme spomínali vedúcu osobnosť voľanského chovu dojníc. Za úspechom však stoja všetci zamestnanci živočíšnej výroby. Na tomto mieste by sme sa však opäť vrátili k jednotlivcom a menovali zootekničku pani Martu Irchovú.

Tabuľka č.2. : Výsledky kontroly úžitkovosti HD za kontrolný rok 2007 - 2008

	Norm.lakt. ks	Mlieko kg	Tuk %	Tuk kg	Bielkovina %	Bielkovina kg	Priem. Vek Medziob.
I. - laktácie	35	6425	3,73	240	3,25	209	24/23
II. a vyššie - lakt.	79	7564	3,61	273	3,23	244	401
Celkom	114	7214	3,65	263	3,24	235	

Tabuľka č.3. : Zoznam najlepších dojníc podľa produkcie mlieka v kg.

Por. číslo	Číslo kravy	Otec kravy	Úžitkovosť v maximálnej laktácii						
			Por.laktácie	Mlieko kg	% T	kg T	% B	kg B	T+B kg
1.	387 616 807	JUB-014	3	10 903	3,24	353	3,24	353	706
2.	662 429 808	MNA-001	2	10 877	3,08	335	3,20	348	683
3.	387 640 807	JUB-014	2	10 823	3,49	378	3,05	330	708
4.	81 908 004	JUB-013	3	10 693	3,82	408	3,45	369	777
5.	721 490 807	MNA-001	2	10 580	3,99	422	3,16	334	756



Zooteknička chovu pani Marta Irchová pri napájaní teliat.



Ing. Janičkovič v tandemovej dojárni 2 x 4.

Tabuľka č.4. : Zoznam najlepších dojníc podľa celoživotnej úžitkovosti.

Por.číslo	Číslo kravy	Otec kravy	Počet nor.lakt.	Mlieko kg	kgT	kgB	T+B kg	Priem.úžitkovosť
1.	66 229 004	IMP-001	9	62 413	2 265	2 079	4 344	6 935
2.	66 277 004	HAT-001	8	53 449	2 299	1 864	4 163	6 681
3.	66 281 004	MOL-003	7	44 468	1 917	1 567	3 484	6 353
4.	81 908 004	JUB-013	5	38 939	1 421	1 282	2 703	7 788
5.	36 078 004	NEZ-000	8	38 402	1 445	1 342	2 787	4 800



Pohoda na pastve.

GAMA Poľnohospodárske družstvo Pavlovce nad Uhom

Chov hovädzieho dobytku bol v Pavlovciach nad Uhom do roku 2004 zameraný jednak na produkciu mlieka (130 dojníc), ale aj na produkciu mäsa (50 dojčiacich kráv). Po nástupe Ing. Vladimíra Il'ka do funkcie vedúceho úseku živočišnej výroby nastal obrat v produkčných cieľoch podniku a chov HD sa začal orientovať výhradne na produkciu mlieka. Prítom plemennice zo stáda dojčiacich kráv boli zaradené do stáda produkujúceho mlieka.

Tento fakt mal vplyv aj na vývoj priemernej mliekovej úžitkovosti v stáde, pretože jej hodnotu znížili až na súčasných 5 740 kg (pred rokom to bolo 5 913 kg, resp. predvlani 6 123 kg). Podľa Ing. Il'ka treba za týmto poklesom vidieť nielen dojnice preradené z mäsového programu, ale aj ich dcéry, ktoré majú tiež nižšiu úžitkovosť ako ich rovesníčky pochádzajúceho z mliekového stáda. Vedúci živočišnej výroby však verí, že vďaka použitiu špičkového

genofondu býkov strakatých plemien sa dokáže stádo do 2-3 rokov nielen vrátiť na úroveň produkcie spred 4 rokov, ale že neskôr prekročí hranicu 7 000 kg mlieka. Výsledky najlepších dojníc hovoria v prospech tohto trendu už dnes. Najlepšia dojnica michalovského okresu dojnica č.SK 000544665807 (dcéra plemenného býka Roevera) nadojila 11 021 kg mlieka pri produkcii 355 kg bielkovín (mimochodom, hneď za ňou je dojnica z chovu RD Voľa

s produkciou 10 903). Výraznú stopu v stáde zanechali býky Randy, Samurai a Salomon. Vďaka využívaniu TOP plemenných býkov sa podarilo v Pavlovciach tento rok vyprodukovať prvých 2 plemenných býčkov (obaja sú synmi Rumbu). Ďalší traja kandidáti na plemenných býkov sú po otcov Waterberg a Hofgut. Veľmi dobre sa tiež ukazujú dcéry Randyho, uzatvárajúce druhé laktácie.

Stádo už 2. rok zvyšuje svoju početnosť výhradne z vlastných



Vedúci RS PS SR, š.p., Ivan Špaček a Ing. Vladimír Il'ko pri rozhovore.

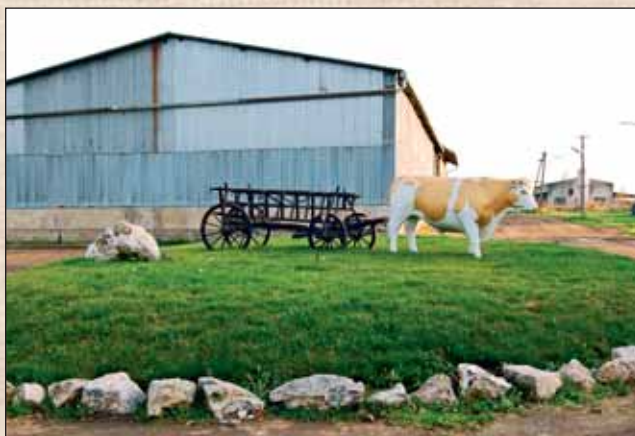

Pohoda v teliatníku.

Tabuľka č.1. : Prehľad úžitkovosti žijúcich kráv v KÚ HD - všetky laktácie.				
Rok	n	Mlieko kg	% Tuk	% Biel.
2002	88	4902	4	3,23
2003	70	6039	4,13	3,31
2004	124	5145	4,09	3,41
2005	145	6073	4,03	3,37
2006	143	6123	4,63	3,29
2007	193	5913	4,77	3,26
2008	194	6072	4,66	3,25

zdrojov. Súčasný počet dojníc je cca 250 (aktuálna výška produkčnej kvóty po jej dvojnásobnom zvýšení je 1,329 mil. kg mlieka). Predtým využívali nákup kráv i jalovic (napr. aj z Bracoviec, odkiaľ prišiel do družstva aj Ing. Il'ko). V stáde tiež prebieha prevodné kríženie na slovenský strakatý dobytok s jedným špecifikom. Kravy s vysokým podielom holštajnského plemena sú pripúšťané výhradne insemináčnymi dávkami plemenníkov holštajnského plemena (krížanky s podielom holštajnského plemena nižším ako

62,5% sa pripúšťajú býkmi strakatého plemena, ktoré inklinujú ku kombinovanému typu). Tento krok by mal podľa slov Ing. Il'ka viesť k zachovaniu primeranej úrovne mliekovej úžitkovosti stáda počas prechodu na strakaté plemeno.

Náš druhý sprievodca, predseda PD Ing. Michal Žolna, nás oboznámil s celkovou situáciou v živočíšnej výrobe. Tá bola donedávna zameraná okrem chovu HD aj na produkciu bravčového mäsa na báze nakupovaných odstavčiat a chov oviec plemena merino (so štatútom šľacht-



Rybinová dojáreň 2 x 12.



Jedna z najlepších dojníc v stáde, ktorej úžitkovosť prekročila hranicu 10 000 kg mlieka.



Jeden z dvojice synov Rumbu, ktorý bol predaný v septembri t.r. Je kombináciou Rumbu a Marca Pola (dostal meno Rupolo, RAO-586).

teľského chovu). V súčasnosti sa podobne ako väčšina podnikov regiónu vyrovnáva miestne družstvo s veterinárnymi obmedzeniami v súvislosti s výskytom ochorenia modrý jazyk v susednom Maďarsku. Podnik hospodári na 2064 ha poľnohospodárskej pôdy (z toho 1805 ha ornej, 228 ha TTP).

Tabuľka č.2.: Výsledky kontroly úžitkovosti HD za kontrolný rok 2007 - 2008

	Norm.lakt. ks	Mlieko kg	Tuk %	Tuk kg	Bielkovina %	Bielkovina kg	Priem. Vek Medziob.
I. - laktácie	80	4890	4,77	233	3,24	159	29/2
II.a vyššie - lakt.	146	6205	4,54	282	3,24	201	414
Celkom	226	5740	4,61	264	3,24	186	

Tabuľka č.3.: Zoznam najlepších dojníc podľa produkcie mlieka v kg.

Por. číslo	Číslo kravy	Otec kravy	Úžitkovosť na maximálnej laktácii						
			Por. laktácie	Mlieko kg	% T	kg T	% B	kg B	T+B kg
1.	544 665 807	ROS-004	2	11 021	4,18	461	3,22	355	816
2.	83 066 004	NEZ-000	4	10 305	5,07	522	3,13	323	845
3.	90 846 001	MNA-001	2	10 131	4,52	458	2,93	297	755
4.	90 861 001	STB-017	2	10 027	4,92	493	3,25	326	819
5.	90 839 001	STB-017	2	10 025	4,68	469	3,09	310	779



Súčasťou telatníka je aj automat na mliečne krmné zmesi.



Vedúci konzultant KÚ HD Ing. Ján Duč, CSc.

Tabuľka č.4. : Zoznam najlepších dojníc podľa celoživotnej úžitkovosti.

Por.číslo	Číslo kravy	Otec kravy	Počet nor.lakt.	Mlieko kg	kgT	kgB	T+B kg	Priem.úžitkovosť
1.	66 127 004	MGR-018	8	49 958	2 427	1 765	4 192	6 245
2.	71 664 004	MOL-003	7	40 029	1 635	1 340	2 975	5 718
3.	76 982 004	DSO-001	6	39 222	1 591	1 267	2 858	6 537
4.	81 182 001	NEZ-000	5	37 241	1 710	1 278	2 988	7 448
5.	71 674 004	MOL-003	6	35 737	1 458	1 179	2 637	5 956



MKM stred, s.r.o., Družstevná pri Hornáde

Firma MKM stred, s.r.o., Družstevná pri Hornáde existuje už 9 rokov. Za tento čas sa stihla zapísať do povedomia širokej chovateľskej verejnosti produkciou kvalitných plemenných býkov do prirodzenej plemenitby i do inseminácie. Nečudo, veď tamojšie stádo má v genetickom pozadí takých veľikánov ako Samurai (na stene v kancelárii konateľa firmy Ing. Ivana Tirpáka visí jeho veľká fotografia) či plemenníky líní Hektus, Ural a Hermes (mal dobré výsledky v medzinárodnom teste).

V súčasnosti sa v stáde presadzujú dcéry Rumbu. Keďže pred časom kúpili stádo holštajnských kráv, ktoré sa rozhodli prevodným krížením šľachtiť na slovenské strakaté plemeno, okrem Samuraia a Rumbu v ňom využívajú aj montbéliardského plemenníka Nitrat. Okrem neho využívajú v stáde ďalšieho „montbéliardáka“ s fínskym menom Rapallo (mimochodom ide o najlepšieho býka tohto ple-

mena v aktuálnej francúzskej TOPke). Nitrat je pekným príkladom dobrej spolupráce a ochoty inseminačných spoločností. Jeho inseminačné dávky na Slovensko dovezli na základe požiadavky firmy MKM stred.

Základom úspechu firmy MKM Stred, s.r.o., Družstevná pri Hornáde je okrem kvalitného genofondu systém odchovu jalovic. Tie

sú do veku približne 12 mesiacov (čo zodpovedá živej hmotnosti zvierat cca 300 kg) odchovávané intenzívne v stredisku Malá Vieska (súčasťou je používanie vlastného štartéra od materskej výživárskej firmy), a potom „putujú“ na pastvu v stredisku Kavečany. Tu v podmienkach kopcovitého terénu plného strží získavajú žiaduce konštitučné vlastnosti (tie si tu doslova vychodia). Takto kvalitne



Konateľ firmy Ing. Ivan Tirpák.



Tabuľka č.1. : Prehľad úžitkovosti žijúcich kráv v KÚ HD - všetky laktácie.				
Rok	n	Mlieko kg	% Tuk	% Biel.
2002	164	5841	3,71	3,42
2003	167	5866	3,71	3,42
2004	166	5715	3,85	3,36
2005	204	5824	3,79	3,41
2006	169	6664	3,68	3,37
2007	145	6282	3,82	3,30
2008	140	6868	3,85	3,34

odchované jalovice majú okrem dobrých produkčných a reprodukčných vlastností aj tzv. funkčný exteriér, ktorý ich predurčuje pre väčšiu dĺžku života.

Výživa teliat, jalovic i kráv je prísne podriadená nielen potrebám zvierat, ale aj ekonomike. Veľká pozornosť sa venuje silážovaniu kukurice a lucerny. Keďže na tamojších poliach si našli svoje miesto silážne hybridy kukurice s veľmi dobrou úrodou zrna, pri jej zbere si mohli dovoliť kosť so strniskom 40-45 cm. Porasty lucerny sú kosené

4- až 5-krát do roka a pri množstve 200-2500t lucernovej siláže sa už oplatí kúpiť vlastnú rezačku (na vakovanie využívajú služby). Z hľadiska ekonomickej výhodnosti je dobré podľa slov Ing. Tírpáka využiť tzv. odpady z potravinárskeho priemyslu, napr. pivovarské mláto, klasické výpalky či DDGS (tie sa však už vzhľadom na ich vyššiu cenu nepoužívajú). Veľmi dobrým zdrojom bielkovín je bôb. Aj vďaka jeho zaradeniu do osevných postupov nakupovali sóju tento rok po prvýkrát až v októbri. Pre zníženie závislosti (cenovej i tej



Pohľad na hnojivový separát.



Ležiskové boxy sú podstielané hnojivovým separátom.

z hľadiska plynulosti zásobovania) od nakupovaných zdrojov sa rozhodli tunajší manažéri využiť vlastné lisovacie kapacity na repkový olej. Ten by mal pokryť až tretinu spotreby pohonných hmôt (zaujímavý aj z hľadiska nulovej spotrebnej dane) a vlastné repkové výlisky budú pevnou súčasťou zmesnej kŕmnej dávky.

Tabuľka č.2. : Výsledky kontroly úžitkovosti HD za kontrolný rok 2007 - 2008

	Norm.lakt. ks	Mlieko kg	Tuk %	Tuk kg	Bielkovina %	Bielkovina kg	Priem. Vek Medziob.
I. - laktácie	72	6341	3,85	244	3,36	213	30/4
II. a vyššie - lakt.	86	6849	3,75	256	3,32	227	407
Celkom	158	6618	3,79	251	3,34	221	

Tabuľka č.3. : Zoznam najlepších dojníc podľa produkcie mlieka v kg.

Por. číslo	Číslo kravy	Otec kravy	Úžitkovosť v maximálnej laktácii						
			Por. laktácie	Mlieko kg	% T	kg T	% B	kg B	T+B kg
1.	83 641 843	MAC - 506	3	10 193	3,31	337	3,31	337	674
2.	71 953 027	HAO - 1	3	9 829	3,31	325	3,24	318	643
3.	718 055 806	STG - 1	2	9 598	3,88	372	3,48	334	706
4.	85 908 001	DSO - 1	3	9 522	3,36	320	3,25	309	629
5.	87 905 001	HW - 3	3	9 356	3,90	365	3,01	282	647



Časť z početných ocenení, ktoré získali zvieratá z chovu v Malej Vieske.



Býk WACO (HW523), nar. 26.8.2006. O: HW018/WATERBERG/, matka 064365001 max. l. 2/6426-4.60T-3.74B, zaradený do prir. plemenitby bez obmedzenia. Hodnotenie býka: Veľkosť 7, Stavba 7, Končatiny 7, Zadok 7, Osvalenie 7 v 9 bodovom systéme.

Tabuľka č.4. : Zoznam najlepších dojníc podľa celoživotnej úžitkovosti.

Por.číslo	Číslo kravy	Otec kravy	Počet nor.lakt.	Mlieko kg	kg T	kg B	T+B kg	Priem.úžitkovosť
1.	64 297 001	ZM - 6	8	52 462	2 020	1 831	3 851	6 558
2.	47 723 001	DSO - 1	6	45 675	1 642	1 557	3 199	7 613
3.	70 032 027	HAX - 6	6	43 213	1 616	1 458	3 074	7 202
4.	85 908 001	DSO - 1	5	38 725	1 236	1 210	2 446	7 745
5.	83 641 843	MAC - 506	5	37 411	1 301	1 264	2 565	7 482



Zvieratá z firmy MKM majú veľký telesný rámec.



Výkrmové býky.

HOLSTEINSKÉ PLEMENO

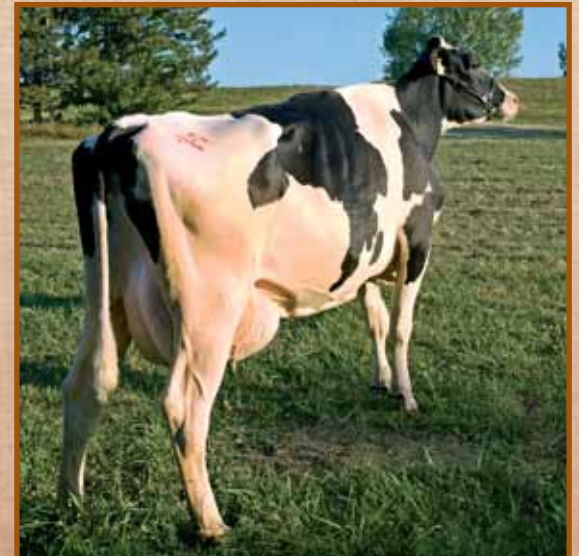

Šampiónka holštajnského plemena – krava č.DE000580184298
nádoj za 116 dní, 1. laktácie, 5 939 kg mlieka, 2,91 % bielkovín, 5,35 % tuku, chovateľ: PD Podlužany

HOLSTEINSKÉ PLEMENO



ZOZNAM KRÁV S NAJVIŠŠOU ÚŽITKOVOSŤOU ZA NORMOVANÉ LAKTÁCIE V KONTROLNOM ROKU PODLA KG BIELKOVÍN ZA HOLSTEINSKÉ PLEMENO A JEHO KRÍŽENCOV

PORADIE	ČÍSLO KRAVY	OKRES	POLN. PODNIK	CHOV	OTEC KRAVY		PLEMENO	PORADIE MLIIEKO		TUK		BIELKOVINA	
					LIN	REG		LAKTÁCIE	KG	%	KG	%	KG
1	SK 000291094201	DUNAJSKÁ STREDA	Dan-Slovakia Agrar a.s.	NOVÝ DVOR	SIR-001	H100	3	17123	4.03	690	3.31	566	
2	SK 000559064401	DUNAJSKÁ STREDA	Dan-Slovakia Agrar a.s.	NOVÝ DVOR	LAD-003	H75SN	2	15796	4.10	648	3.23	511	
3	SK 000297756401	KOMÁRNO	AGROCOOP, a. s. Imeľ	IMEL	DOB-003	H53SR	3	15679	2.81	441	3.18	499	
4	SK 000297766401	KOMÁRNO	AGROCOOP, a. s. Imeľ	IMEL	LIT-001	H77RS	2	15737	3.04	479	3.15	496	
5	SK 000558851401	KOMÁRNO	AGROCOOP, a. s. Imeľ	IMEL	MNL-011	H93R	2	15524	2.79	433	3.17	492	
6	SK 000356178609	RIMAVSKÁ SOBOTA	Agroban, s.r.o.	BÁTKA	TES-007	H91S	3	15545	4.59	714	3.15	489	
7	SK 000668025609	RIMAVSKÁ SOBOTA	Agroban, s.r.o.	BÁTKA	MEW-004	H100	2	15421	3.74	576	3.15	485	
8	SK 000511473609	NOVÉ ZÁMKY	Agrocontract mlieč. farma	JASOVÁ	LU-008	H89R	3	15167	3.57	542	3.16	480	
9	SK 000114064201	DUNAJSKÁ STREDA	Dan-Slovakia Agrar a.s.	NOVÝ DVOR	PEL-015	H89R	3	15161	4.23	641	3.16	479	
10	SK 000292415201	DUNAJSKÁ STREDA	Dan-Slovakia Agrar a.s.	NOVÝ DVOR	PEL-015	H84S	3	15442	3.72	575	3.09	477	
11	SK 000556461201	DUNAJSKÁ STREDA	Dan-Slovakia Agrar a.s.	NOVÝ DVOR	MAS-013	H100	2	14296	3.64	521	3.34	477	
12	SK 000305756301	BÁNOVCE NAD BEBRAVOU	PD Podlužany	PODLUŽANY	ELN-003	H91S	3	15237	4.25	647	3.13	477	
13	SK 000293048201	DUNAJSKÁ STREDA	Dan-Slovakia Agrar a.s.	DOLNÝ BAR	SIR-001	H84R	3	14355	4.15	596	3.32	476	
14	SK 000092869843	DUNAJSKÁ STREDA	Dan-Slovakia Agrar a.s.	NOVÝ DVOR	BEL-020	H86NS	3	14073	3.93	553	3.36	473	
15	SK 000558877401	KOMÁRNO	AGROCOOP, a. s. Imeľ	IMEL	MNL-011	H77S	2	13028	3.18	414	3.62	472	
16	SK 00020919845	KOMÁRNO	AGROCOOP, a. s. Imeľ	IMEL	CLE-019	H53RS	4	15202	2.67	406	3.09	469	
17	SK 000589366405	NOVÉ ZÁMKY	AGROCONTRACT a.s.	MIKULÁŠ - DOJÁREŇ	RICECREST B	H100	4	15432	3.51	541	3.04	469	
18	SK 000558857401	KOMÁRNO	AGROCOOP, a. s. Imeľ	IMEL	MNL-007	H75NMB	2	14410	3.55	511	3.25	468	
19	SK 000297742401	KOMÁRNO	AGROCOOP, a. s. Imeľ	IMEL	LU-008	H53RS	3	14468	3.60	521	3.22	466	
20	SK 000699105202	GALANTA	Agricola s.r.o. Šoporňa	ŠOPORŇA	BEK-006	H90N	2	15632	3.72	581	2.97	465	
21	SK 000465660207	TRNAVA	PD v Dolnej Krupej	DOLNÁ KRUPÁ	BES-002	H100	2	14946	3.49	521	3.10	464	
22	SK 000050486850	BÁNOVCE NAD BEBRAVOU	PD Prusy	PRUSY	TAG-002	H93S	5	15678	3.48	546	2.96	464	
23	SK 000406350403	NITRA	PD DEVIO Nové Sady	ČAB	GEP-003	H100	3	13735	3.92	539	3.38	464	
24	SK 00008163842	MALACKY	FirstFarms Mást Stup.a.s.	MÁST	MAS-006	H87S	4	13758	3.14	432	3.37	463	
25	SK 000552797201	DUNAJSKÁ STREDA	Dan-Slovakia Agrar a.s.	NOVÝ DVOR	MNL-011	H100	3	16168	3.45	558	2.86	462	
26	SK 000453203203	HLOHOVEC	FOOD FARM s.r.o.	DOLNÉ TRHOVIŠTE	LU-012	H100	3	14630	3.62	529	3.15	461	
27	SK 000297801401	KOMÁRNO	AGROCOOP, a. s. Imeľ	IMEL	LU-008	H75SR	2	14690	2.59	381	3.14	461	
28	SK 000222506401	KOMÁRNO	AGROCOOP, a. s. Imeľ	IMEL	BES-001	H53RS	4	13665	3.73	510	3.36	459	
29	SK 000297786401	KOMÁRNO	AGROCOOP, a. s. Imeľ	IMEL	PEL-018	H80S	3	14792	3.22	477	3.09	457	
30	SK 000622060806	KOŠICE OKOLIE	PD Nová Bodva	TURNIANSKA NOVÁ VES	LID-006	H100	3	14329	3.08	441	3.19	457	
31	SK 000297792401	KOMÁRNO	AGROCOOP, a. s. Imeľ	IMEL	PEL-018	H50RS	3	15477	3.79	587	2.95	456	
32	SK 000800110167	MARTIN	Turiec-Agro, s.r.o. T.Đur	SLOVENSKÉ PRAVNO	DOB-003	H75X	2	14047	3.48	489	3.25	456	
33	SK 000004083842	SENEC	PD Chorvátsky Grob	BERNOLÁKOVO	LAD-011	H100	4	13346	4.61	615	3.41	455	
34	SK 000276519106	MALACKY	FirstFarms Mást Stup.a.s.	MÁST	MOR-006	R53H	3	14472	3.80	550	3.13	453	
35	SK 000695292106	MALACKY	FirstFarms Agra M, s.r.o.	PLAVECKÝ ŠTVRTOK	UBB-001	H94S	2	14259	3.17	452	3.18	453	
36	SK 000398626401	DUNAJSKÁ STREDA	Dan-Slovakia Agrar a.s.	NOVÝ DVOR	LIT-001	H91S	3	15105	3.83	578	3.00	453	
37	SK 000683475201	DUNAJSKÁ STREDA	Dan-Slovakia Agrar a.s.	NOVÝ DVOR	BW-016	H89R	2	13543	3.74	507	3.34	453	
38	SK 000206419203	HLOHOVEC	FOOD FARM s.r.o.	DOLNÉ TRHOVIŠTE	LU-008	H81RX	3	14700	3.30	485	3.08	453	
39	SK 000222543401	KOMÁRNO	AGROCOOP, a. s. Imeľ	IMEL	DOB-003	H75NMB	3	15480	3.09	478	2.93	453	
40	SK 000679954404	NOVÉ ZÁMKY	AGROCONTRACT a.s.	MIKULÁŠ - DOJÁREŇ	MEW-004	H100	2	15196	3.67	557	2.98	453	
41	SK 000448344108	SENEC	PD Úsvit Dunajská Lužná	JÁNOŠÍKOVÁ	STY-003	H100	2	13902	3.42	476	3.25	452	
42	SK 000085240843	DUNAJSKÁ STREDA	Dan-Slovakia Agrar a.s.	NOVÝ DVOR	MAS-012	H100	5	16492	4.38	722	2.74	452	
43	SK 000091000843	DUNAJSKÁ STREDA	Dan-Slovakia Agrar a.s.	NOVÝ DVOR	LEP-004	H100	4	14200	4.38	622	3.18	452	
44	SK 000555131201	DUNAJSKÁ STREDA	Dan-Slovakia Agrar a.s.	NOVÝ DVOR	BEL-022	H88R	2	15603	4.19	653	2.90	452	
45	SK 000555169201	DUNAJSKÁ STREDA	Dan-Slovakia Agrar a.s.	NOVÝ DVOR	BW-016	H88R	2	14955	4.01	599	3.02	452	
46	SK 000556552201	DUNAJSKÁ STREDA	Dan-Slovakia Agrar a.s.	NOVÝ DVOR	BW-016	H89R	2	14499	4.13	599	3.11	451	
47	SK 000800076118	BÁNOVCE NAD BEBRAVOU	MVL AGRO sro M. Chlievany	VELKÉ HOSTE	HUN-503	H100	2	13304	3.82	508	3.38	450	
48	SK 000692930509	MARTIN	Turiec-Agro, s.r.o. T.Đur	SLOVENSKÉ PRAVNO	DOB-003	H88X	2	13854	2.86	396	3.25	450	
49	SK 000800092899	RIMAVSKÁ SOBOTA	Agroban, s.r.o.	BÁTKA	RUH-009	H100	1	13197	3.94	520	3.41	450	
50	SK 000101684106	MALACKY	FirstFarms Mást Stup.a.s.	MÁST	LIT-001	H100	2	13533	4.04	547	3.32	449	

ZOZNAM KRÁV S NAJVIŠŠOU ÚŽITKOVOSŤOU ZA NORMOVANÉ LAKTÁCIE V KONTROLNOM ROKU PODĽA KG BIELKOVÍN ZA HOLSTEINSKÉ PLEMENO A JEHO KRÍŽENCOV

PORADIE	ČÍSLO KRAVY	OKRES	POLN. PODNIK	CHOV	OTEC KRAVY		PLEMENO	PORADIE LAKTÁCIE	MLIEKO		TUK		BIELKOVINA	
					LIN	REG			KG	%	KG	%	KG	%
51	SK 000464872207	TRNAVA	SEMAT a.s. Trnava	VELKÝ DVOR	LER-004		R91S	2	14546	4.79	697	3.09	449	
52	SK 000091586843	DUNAJSKÁ STREDA	Dan-Slovakia Agrar a.s.	NOVÝ DVOR	PEL-015		H88R	4	14411	4.37	630	3.11	448	
53	SK 000398634401	DUNAJSKÁ STREDA	Dan-Slovakia Agrar a.s.	NOVÝ DVOR	OS-001		H75S	3	13463	4.25	572	3.33	448	
54	SK 000558829401	KOMÁRNO	AGROCOOP, a. s. Imeľ	IMEĽ	MNL-011		H80R	2	15729	2.38	374	2.85	448	
55	SK 000583725404	TRNAVA	Farma Majcichov	VLČKOVCE	CES-004		H88NS	3	13890	4.41	612	3.22	447	
56	SK 000329600404	NOVÉ ZÁMKY	Dvory nad Žitavou	FARMA VKK	SIR-001		H94N	3	13454	3.45	464	3.32	447	
57	SK 000408731407	ZLATÉ MORAVCE	Národný žrebčín, š.p.	ŽIKAVA	MAS-006		H100	3	13018	4.22	550	3.43	447	
58	SK 000277377106	SENEC	FirstFarms Agra M, s.r.o.	PRUCKÉ	LIT-001		H86SR	3	11451	4.88	559	3.89	446	
59	SK 000291014201	DUNAJSKÁ STREDA	Dan-Slovakia Agrar a.s.	DOLNÝ BAR	PEL-006		H94N	3	14031	4.34	609	3.18	446	
60	SK 000222551401	KOMÁRNO	AGROCOOP, a. s. Imeľ	IMEĽ	DOB-003		H50RS	3	14259	3.24	462	3.13	446	
61	SK 000355065609	NOVÉ ZÁMKY	Agrocontract mlieč. farma	JASOVÁ	LU-012		H53SR	3	15056	4.32	650	2.96	446	
62	SK 000589848407	ZLATÉ MORAVCE	Národný žrebčín, š.p.	ŽIKAVA	LU-008		H100	2	14791	3.01	445	3.02	446	
63	SK 000091765852	TRNAVA	RDP Dolné Dubové	DOLNÉ DUBOVÉ	BIR-001		R91M	5	12344	4.05	500	3.60	445	
64	SK 000558838401	KOMÁRNO	AGROCOOP, a. s. Imeľ	IMEĽ	LU-012		H75RS	2	13611	3.01	410	3.27	445	
65	SK 000069753829	MALACKY	FirstFarms Agra M, s.r.o.	PLAVECKÝ ŠTVRTOK	MAS-006		H100	4	12966	3.22	418	3.42	444	
66	SK 000087281843	DUNAJSKÁ STREDA	Dan-Slovakia Agrar a.s.	NOVÝ DVOR	TES-008		H94R	5	13340	4.49	599	3.33	444	
67	SK 000056170844	MALACKY	FirstFarms Mást Stup.a.s.	MÁST	JUB-019		R55HS	4	14581	4.94	720	3.04	443	
68	SK 000800040819	DUNAJSKÁ STREDA	Dan-Slovakia Agrar a.s.	NOVÝ DVOR	BS-044		H91R	2	13786	3.47	479	3.21	443	
69	SK 000800040909	DUNAJSKÁ STREDA	Dan-Slovakia Agrar a.s.	NOVÝ DVOR	MNL-007		H100	2	15255	3.34	509	2.90	443	
70	SK 000297736401	KOMÁRNO	AGROCOOP, a. s. Imeľ	IMEĽ	LIT-001		H82R	3	13294	3.08	410	3.33	443	
71	SK 000800004638	KOMÁRNO	AGROCOOP, a. s. Imeľ	IMEĽ	MNL-011		H77SR	2	13750	3.72	511	3.22	443	
72	SK 000356126609	RIMAŤSKÁ SOBOTA	Agroban, s.r.o.	BÁTKA	MEW-004		H100	2	13777	4.81	662	3.22	443	
73	SK 000289035201	DUNAJSKÁ STREDA	Dan-Slovakia Agrar a.s.	NOVÝ DVOR	PEL-015		H80R	3	15453	3.55	549	2.86	442	
74	SK 000800066464	HLOHOVEC	FOOD FARM s.r.o.	DOLNÉ TRHOVIŠTE	MNL-004		H92S	2	15119	2.87	434	2.92	442	
75	SK 000212268207	TRNAVA	PD v Dolnej Krupěj	DOLNÁ KRUPÁ	TES-007		H100	3	14973	3.69	553	2.95	442	
76	SK 000557089201	TRNAVA	Farma Majcichov	MAJCICHOV	BW-018		H75SR	2	13117	5.10	669	3.37	442	
77	SK 000586188404	NOVÉ ZÁMKY	AGROCONTRACT a.s.	MIKULÁŠ - DOJÁREŇ	BW-012		H75X	3	13606	3.40	462	3.25	442	
78	SK 000007624842	MALACKY	FirstFarms Agra M, s.r.o.	PLAVECKÝ ŠTVRTOK	MAS-006		H86S	4	13596	3.99	543	3.24	441	
79	SK 000683431201	DUNAJSKÁ STREDA	Dan-Slovakia Agrar a.s.	NOVÝ DVOR	MAS-013		H100	2	12994	3.77	490	3.39	441	
80	SK 000098641852	TRNAVA	SEMAT a.s. Trnava	KOČIŠSKÉ	MOR-006		R93S	4	13626	3.44	469	3.24	441	
81	SK 000800075181	PARTIZÁNSKE	PD Chynorany	CHYNORANY	BW-016		H92R	2	14312	3.44	493	3.08	441	
82	SK 000800092434	RIMAŤSKÁ SOBOTA	Agroban, s.r.o.	BÁTKA	MNL-011		H100	2	13858	4.06	563	3.18	441	
83	SK 000005123842	SENEC	PD Úsvit Dunajská Lužná	JÁNOŠÍKOVÁ	MAS-002		H89N	4	14214	5.19	738	3.10	440	
84	SK 000117496201	DUNAJSKÁ STREDA	Dan-Slovakia Agrar a.s.	NOVÝ DVOR	PEL-006		H91R	4	14647	4.10	601	3.00	440	
85	SK 000287629201	DUNAJSKÁ STREDA	Dan-Slovakia Agrar a.s.	DOLNÝ BAR	ARS-022		H100	3	14201	4.20	597	3.10	440	
86	SK 000478018301	BÁNOVCE NAD BEBRAVOU	PD Prusy	PRUSY	EMY-001		H50RS	3	14063	4.29	603	3.13	440	
87	SK 000558891401	KOMÁRNO	AGROCOOP, a. s. Imeľ	IMEĽ	MNL-011		H80R	2	13197	3.43	453	3.33	440	
88	SK 000583052404	NOVÉ ZÁMKY	Dvory nad Žitavou	FARMA VKK	LET-002		H100	3	12982	4.10	532	3.39	440	
89	SK 000236798404	NOVÉ ZÁMKY	AGROCONTRACT a.s.	MIKULÁŠ - DOJÁREŇ	DOB-502		H100	4	14774	3.64	538	2.98	440	
90	SK 000677140406	TOPOLČANY	PPD Prašice	PRAŠICE	MEW-004		H82S	2	14992	3.66	549	2.93	440	
91	SK 000202443107	PEZINOK	PD Budmerice	BUDMERICE	LU-008		H78R	3	13207	3.76	496	3.32	439	
92	SK 000398636401	DUNAJSKÁ STREDA	Dan-Slovakia Agrar a.s.	DOLNÝ BAR	LIT-001		H91S	3	12571	4.40	553	3.49	439	
93	SK 000447938108	TRNAVA	Farma Majcichov	MAJCICHOV	LU-016		H75SR	2	13638	3.44	469	3.22	439	
94	SK 000464134207	TRNAVA	Farma Majcichov	VLČKOVCE	HAC-003		H100	2	12939	4.54	588	3.39	439	
95	SK 000468648207	TRNAVA	PD Voderady-Slov.Nová Ves	VODERADY	EMY-001		H57R	2	14462	3.71	537	3.04	439	
96	SK 000464850207	TRNAVA	SEMAT a.s. Trnava	VELKÝ DVOR	CAL-003		R91S	2	13762	4.74	653	3.19	439	
97	SK 000477320301	BÁNOVCE NAD BEBRAVOU	PD Podlužany	PODLUŽANY	ELN-005		H100	3	13533	4.67	632	3.24	439	
98	SK 000222504401	KOMÁRNO	AGROCOOP, a. s. Imeľ	IMEĽ	LIT-001		H77RS	4	14435	3.24	467	3.04	439	
99	SK 000679965404	NOVÉ ZÁMKY	AGROCONTRACT a.s.	MIKULÁŠ - DOJÁREŇ	IMPORT		H100	2	14682	3.35	492	2.99	439	
100	SK 000293004201	DUNAJSKÁ STREDA	Dan-Slovakia Agrar a.s.	NOVÝ DVOR	SIR-001		H100	3	14856	4.24	630	2.95	438	

Pol'nohospodárske družstvo Nová Bodva

V stredisku Turnianska Nová Ves prebiehali v čase našej návštevy intenzívne práce na rekonštrukciách maštali pre dojnice (nové zábrany v ležiskových boxoch a gumené matrace bo boxov). Tieto práce sú súčasťou rozsiahleho niekoľkoročného projektu prestavby ustajňovacích kapacít v chove holštajnského dobytku, ktorý sa realizoval v niekoľkých etapách a jeho súčasťou boli aj práce na zabezpečení hnojnej koncovky tohto strediska. Okrem „nerezovej“ skladovacej nádrže s objemom 1 150 m³ a záchytnou betónovou vaňou boli spevnené a odkanalizované aj všetky vonkajšie plochy (vrátane tých, na ktorých sú ustajnené telatá v búdach). Súčasťou projektu bolo aj vynovenie všetkých žúmp v stredisku. Izolácia a odkanalizovanie boli vykonané aj v „batérii“ silážnych jám.

Dovoľte nám na chvíľu sa pristať pri kvalite krmív. Tá je podľa slov člena predstavenstva PD Nová Bodva Ing. Jána Kótelesu najdôležitejšia zložka produkčného systému v chove dojníc (podľa neho má až 95 %-ný podiel na úspechu). „Nie je nič horšie, ako keď dáte zvieratám zlé krmivo, to im radšej nedajte nič“, hovorí

Ing. Kóteles. Tieto slová potvrdzuje aj vedúci regionálneho strediska PS SR v Košiciach a vedúci konzultant KÚ HD Ing. Ivan Špaček, ktorý uviedol, že väčšina dojníc v tomto regióne sa vyraduje práve pre zdravotné problémy súvisiace s neadekvátnou výživou (ako povedal so smútkom v očiach: bohužiaľ, väčšinou ide o tie najlepšie

dojnice). V PD Nová Bodva vyskúšali s úspechom nový hybrid silážnej kukurice od firmy Limagrain (LG 33.87 FAO 380), ktorý naplnil očakávania dobrej úrody (viac ako 40 t/ha) i vyššej stráviteľnosti organickej hmoty. Najlepším dôkazom správnosti voľby je podľa Ing. Kótelesu v tomto smere zvýšená žravosť dojníc a zvýšená mlie-



Ing. Ján Kóteles sa venuje poľnohospodárstvu od útleho detstva.



V maštaliach pre dojnice montovali v čase našej návštevy do ležiskových boxov gumené matrace.



...ale nám chutí.

Tabuľka č.1. : Prehľad úžitkovosti žijúcich kráv v KÚ HD - všetky laktácie.				
Rok	n	Mlieko kg	% Tuk	% Biel.
2002	503	6392	3,86	3,31
2003	406	7222	3,67	3,23
2004	444	7728	3,56	3,22
2005	493	7634	3,62	3,18
2006	492	7629	3,70	3,27
2007	481	7911	4,05	3,24
2008	467	8694	3,64	3,21

ková úžitkovosť stáda. A to aj napriek skutočnosti, že v stredisku prebieha za pochodu rekonštrukcia, ktorá nijako nepridáva na pohode zvierat.

Prvôčky holštajnského stáda v Turnianskej Novej Vsi dosiahli v aktuálnom kontrolnom priemernú úžitkovosť roku 8 237 kg s obsahom 292 kg bielkovín, čo podnik radí na 54. miesto na Slovensku a dojnica SK 000622060806 sa umiestnila na 35. mieste v rebríčku podľa kg bielkovín (14 329 kg mlieka a 441 kg bielkovín). Okrem

kvalitných krmív a zlepšujúceho sa chovateľského prostredia sa na tomto výsledku podpísal aj kvalitný genofond, na zveľaďovaní ktorého sa rovnakou mierou podieľajú firmy BIO Servis Prešov a Insemas Lučenec. V PD Nová Bodva chovajú celkovo 935 kráv, pričom okrem holštajnského stáda (cca 700 dojníc) chovajú v stredisku Turňa nad Bodvou ešte stádo dojníc slovenského strakatého plemena, ktoré obsadilo v rebríčku 25. miesto s „priemerkou“ 5 695 kg mlieka a 228 kg bielkovín.



Nádrž na tekutý odpad z farmy má vybudovaný záchytný systém v prípade havárie.



Časť teľiat je umiestnená pod spoločnou strechou...

V stredisku Turnianska Nová Ves po našej návšteve dávali do skúšobnej prevádzky 6 nových síl na skladovanie obilia s celkovou kapacitou 3 000 t.

Tento krok by mal nielen skvalitniť skladovanie obilia, ale aj uvoľniť provízorne skladovacie kapacity pre krmivá, stelivá a stroje.

Tabuľka č.2. : Výsledky kontroly úžitkovosti HD za kontrolný rok 2007 - 2008

	Norm. lakt. ks	Mlieko kg	Tuk %	Tuk kg	Bielkovina %	Bielkovina kg	Priem. Vek Medziob.
I. - laktácie	218	8237	3,55	292	3,21	264	27/2
II.a vyššie - lakt.	273	8994	3,70	333	3,21	289	426
Celkom	491	8658	3,64	315	3,21	278	

Tabuľka č.3. : Zoznam najlepších dojníc podľa produkcie mlieka v kg.

Por. číslo	Číslo kravy	Otec kravy	Úžitkovosť v maximálnej laktácii						
			Por. laktácie	Mlieko kg	% T	kg T	% B	kg B	T+B kg
1.	622 060 806	LID - 6	3	14 329	3,08	441	3,19	457	898
2.	433 812 806	BEK - 6	3	13 158	3,44	452	3,01	396	848
3.	433 813 806	DOB - 2	3	12 923	3,83	495	3,16	409	904
4.	800 113 640	BW - 18	2	12 904	3,22	415	3,07	396	811
5.	718 117 806	MNL - 11	3	12 818	3,01	386	2,96	380	766



...a časť pod vlastnou strechou.

Tabuľka č.4. : Zoznam najlepších dojníc podľa celoživotnej úžitkovosti.

Por. číslo	Číslo kravy	Otec kravy	Počet nor.lakt.	Mlieko kg	kg T	kg B	T+B kg	Priem. úžitkovosť
1.	90 524 001	IL	6	58 011	2 041	1 760	3 801	9 669
2.	84 767 001	ARS - 21	6	54 098	1 892	1 777	3 669	9 016
3.	81 645 001	ARS - 21	5	47 792	1 651	1 514	3 165	9 558
4.	81 587 001	BS - 42	6	44 925	1 829	1 426	3 255	7 488
5.	81 590 001	LU - 504	6	43 979	1 703	1 448	3 151	7 330



Plochy pod výbehmi sú spevnené a medzi nimi a maštalou je mostík ponad odvádzací kanál.

Školský poľnohospodársky podnik Zemplínska Teplica

Školský poľnohospodársky podnik Zemplínska Teplica má dlhoročnú tradíciu v chove holštajnského plemena. Podľa slov hlavného zootecnika MVDr. Štefana Ondu sa tu kravy tohto plemena chovajú dávno pred rokom 1989 (v tých časoch sa v 3 strediskách chovalo okolo 1 000 dojníc). Niektoré z plemenníc pochádzali zo špičkových chovov vtedajšieho ZSSR. V súčasnosti má tunajšie stádo dojníc 375 kráv (celkov 671 ks HD). Podnik chová okrem toho ešte ošipané (ich celkový počet vychádza zo základného stáda 50 prasníc), ovce (280 oviec plemien merino a cigája) a 50 kôz. Pre úplnosť dodávame, že hospodári na výmere 4075 ha (3338 ha o.p.).

V plemenitbe využívajú v Zemplínskej Teplici v súčasnosti inseminačné dávky špičkových plemenníkov čiernej variety holštajnského plemena, ako napr. MED-12 (zvyšuje produkciu mlieka, kg bielkovín a dlhovekosť) či BW-25 (zlepšuje končatinu a kapacitu vemena),

resp. čiernej variety, ako napr. ATE-9 (zlepšuje vemeno a znižuje počet somatických buniek). Na pripúšťanie plemenníc, ktoré sú inseminované štvrtý či piaty krát, sa využívajú inseminačné dávky býkov plemien charolais a limousine. Samčie i samičie potomstvo

z týchto teľností je určené do výkrmu. V Zemplínskej Teplici však vykrmujú aj býky holštajnského plemena. Tie tvoria až 70% vykrmovaných zvierat. Podľa slov dr. Ondu je priemerný denný prírastok živej hmotnosti vo výkrme 1,123 kg (vykrmuje sa do živej hmotnosti



Rybinová dojareň slúži spoľahlivo už 10 rokov.



Na tomto nakladači je namontovaný vykrajovač blokov siláže.



K prerábke maštali sa pristupovalo z hľadiska ich jednoduchosti a cenovej dostupnosti.

Tabuľka č.1. : Prehľad úžitkovosti žijúcich kráv v KÚ HD
- všetky laktácie.

Rok	n	Mlieko kg	% Tuk	% Biel.
2007	42	6394	4,18	3,22
2008	60	8008	3,90	3,28

Tabuľka č.2. : Výsledky kontroly úžitkovosti HD za kontrolný rok 2007 - 2008

	Norm. lakt. ks	Mlieko kg	Tuk %	Tuk kg	Bielkovina %	Bielkovina kg	Priem. Vek Medziob.
I. - laktácie	37	8541	3,84	328	3,29	281	36/6
II.a vyššie - lakt.	23	7351	4,01	294	3,29	242	419
Celkom	60	8085	3,90	315	3,29	266	



Čakanie na...

Tabuľka č.3. : Zoznam najlepších dojníc podľa produkcie mlieka v kg.

Por. číslo	Číslo kravy	Otec kravy	Úžitkovosť v maximálnej laktácii						
			Por. laktácie	Mlieko kg	% T	kg T	% B	kg B	T+B kg
1.	441319811	NEZ-000	2	12077	4,24	512	3,33	402	914
2.	629017811	NEZ-000	1	11504	2,86	329	3,16	363	692
3.	346493606	RAO-006	2	11451	3,56	408	3,14	359	767
4.	659995806	JUX-002	1	11444	3,72	426	3,14	359	785
5.	659933806	NEZ-000	1	11152	3,39	378	2,91	325	703

650-700 kg).

V Zemplínskej Teplici venujú veľkú pozornosť výžive dojníc, a to nielen v čase laktácie, ale aj v období státia nasucho. Bežnou súčasťou krmnej dávky kráv v tomto období je už 3.rok jadrové krmivo (v čase 2 mesiace pred až 2 týždne pred otelením 0,5 kg a v skupine príprava na pôrod 3,5 kg). Najlepšia skupina dojníc dostáva 18 kg

kukuricnej siláže, 6 kg lucernovej siláže, 4 kg lúčneho sena, 0,5 kg jačmennej slamy; 6,5 kg DOVP, 6 kg mláta (čerstvého alebo konzervovaného); 3,5 kg konzervovaného vlhkeho kukuričného zrna a 0,5 repkových výliskov. Väčšina siláží sa konzervuje do silážnych jám (do vakov sa konzervuje napr. mláto).

V Zemplínskej Teplici podobne ako aj v ostatných dvoch stredis-

kách prebehla jednoduchá, ale účelná rekonštrukcia ustajňovacích priestorov, pri ktorej boli zrušené „standy“ a v mieste, kde by mali byť umiestnené ležiskové boxy zostala voľná plocha, ktorá sa každodenne podstielala slamou. Krmisková časť je už vlastne podobná ostatným maštaliam s ležiskovými boxmi. Pri rekonštrukciách výrobných stredísk boli dané do poriadku aj hnojné koncovky (žum-



Budúcnosť chovu je aj v mojich rukách (či skôr v mojom vemene).



Tabuľka č.4. : Zoznam najlepších dojníc podľa celoživotnej úžitkovosti.

Por. číslo	Číslo kravy	Otec kravy	Počet nor.lakt.	Mlieko kg	kg T	kg B	T+B kg	Priem. úžitkovosť
1.	441319811	NEZ-000	2	19581	843	644	1487	9791
2.	346493606	RAO-006	2	19498	813	629	1442	9749
3.	724464811	NEZ-000	2	17133	591	524	1115	8567
4.	275061811	NEZ-000	2	16960	713	491	1204	8480
5.	346466606	RAO-006	2	16662	685	558	1243	8331

py a hnojiská). V Zemplínskej Teplici už 10 rokov spoľahlivo slúži rybinová dojáreň 2 x 12, pričom najlepších 150-200 dojníc sa v nej dojí až 3-krát denne.

Ako už vyplýva z názvu, Školský poľnohospodársky podnik Zemplínska Teplica participuje aj na výchove budúcich veterinárnych lekárov. Tí tu podľa slov dr. Ondu absolvujú praktickú časť pôrod-

níctva, výživy, hygieny mlieka, infektológie, chirurgie, ale aj zootechники a internej medicíny. Okrem dojníc im na to slúži aj spomínané stádo oviec.



Agros, s.r.o., Gemerská Panica

Firma prešla za 14 rokov existencie mnohými kvalitatívnymi a kvantitatívnymi zmenami. Výmera poľnohospodárskej pôdy sa ustálila na hodnote 1067 ha, z toho ornej pôdy majú 654 ha (zvyšok tvoria lúky a pasienky).

Z hľadiska živočíšnej výroby je najzaujímavejší nárast počtu dojníc. Pri odkupovaní výrobného strediska Čoltovo v roku 1994 chovali vo firme 52 kráv. V súčasnosti majú 237 dojníc (vo firme je celkovo 460 ks HD). Rozrástol sa aj počet výrobných stredísk. Okrem spomínaného Čoltova pribudli do „rodiny“ aj Gemerská Panica (v roku 2001) a Tornaľa (2004). V posledne menovanom stredisku je sústredený chov dojníc. Veľkou zmenou prešli aj samotné výrobné strediská. Prvé

veľké rekonštrukčné práce začali ešte v pôvodnom stredisku Čoltovo, kde bola rekonštruovaná maštaľ K-96 a postavená rybinová dojčiareň s kapacitou 2 x 5 miest. Ako sme už spomenuli, v súčasnosti sa dojnice chovajú v stredisku Tornaľa, kde je k dispozícii moderná voľná maštaľ s ležiskovými boxami a rybinovou dojčárnou s kapacitou 2 x 12 miest, vynovený teľatník a pôrodnica.

Chov dojníc má produkčnú kvótu mlieko 1 970 865 kg mlieka. Od-

berateľom surového kravského mlieka je Gemermilk. Priemerná úžitkovosť dojníc prekročila v nedávno skončenom kontrolnom roku hranicu 7 000 kg o 550 kg mlieka. Až 95% plemenníc v stáde je holštajnského plemena. V stáde sa v súčasnosti využívajú plemenníky ELN-17, MED-10, BES-9, LAB-4 a SNR-4. Na pripúšťanie problémových kráv a kráv, ktorých termín inseminácie je mimo možností inseminátora sa využíva vlastný plemenný, ktorého kúpili do Tornale z Maďarska.



Pohľad na zvieratá v teľatníku upokojuje. Zľava vedúci RS PS SR, š.p., Ivan Špaček a majiteľ, hlavný zooteknik Zoltán Zsori.



Jedna z mladých dojníc v maštali strediska Tornaľa.



Tabuľka č.1. : Prehľad úžitkovosti žijúcich kráv v KÚ HD - všetky laktácie.				
Rok	n	Mlieko kg	% Tuk	% Biel.
2002	155	5868	3,41	3,23
2003	185	6262	3,49	3,24
2004	133	6501	3,42	3,24
2005	162	7170	3,4	3,24
2006	181	7280	3,41	3,2
2007	174	6852	3,61	3,17
2008	181	7550	3,56	3,2

Jeho meno je Medgyes Folyam Throug (FOM-519). Podľa slov hlavného zootecnika Zoltána Zsoriho je potrebné zlepšiť manažment reprodukcie, aby bolo možné zvýšiť počet dojníc. Doterajší nárast počtu dojníc sa totiž musel uskutočňovať aj s pomocou nákupov jalovíc (aj vysokoteľných). Ďalšou perspektívou je chov dojčiacich kráv, ktorý by mohol byť sústredený v stredisku Čoltovo (tu sa v súčasnosti odchováva mladý hovädzí dobytok). Tu majú k dispozícii aj moderný senník. Pri budovaní stredísk živočíšnej a rastlinnej výroby boli v AGROSe,

Gemerská Panica využité aj prostriedky z fondov EÚ. Napríklad z prostriedkov Sektorového operačného programu PRV bol kúpený miešací krmný voz, mulčovač, sejačka na presný výsev a sejačka na obilniny. Z rovnakých fondov boli získané finančné prostriedky na rekonštrukciu teľatníka, maštale pre HD a výstavbu centrálného hnojiska vrátane žumpy, spevnených plôch a vonkajšej kanalizácie.

Jednou z najdôležitejších súčastí manažmentu v chove dojníc je ich výživa. Tu chcú podľa slov pána Zsoriho popracovať na kvalite konzervova-



Na tomto obrázku vidieť, že dojnice dostávajú na stôl len to najlepšie.



Teľatá sú ustajnené najprv v laminátových búdach...



... a potom v teľatníku s krmným automatom na mliečne krmne zmesi.

ných krmív, ktorá je síce v porovnaní s vlašajškom lepšia, stále však nie je celkom podľa ich predstáv. Jednou z najdôležitejších podmienok je nastavenie čísla FAO pri kukurici (na skorší zberový termín), čo umožní lepšiu synchronizáciu časov zberu v podnikoch, ktoré sú spolu s nimi naviazané na jedného poskytovateľa zberacích služieb.

Tabuľka č.2. : Výsledky kontroly úžitkovosti HD za kontrolný rok 2007 - 2008

	Norm.lakt. ks	Mlieko kg	Tuk %	Tuk kg	Bielkovina %	Bielkovina kg	Priem. Vek Medziob.
I. - laktácie	71	6898	3,55	245	3,22	222	31/25
II.a vyššie - lakt.	129	7553	3,55	268	3,2	241	444
Celkom	200	7321	3,55	260	3,2	235	

Tabuľka č.3. : Zoznam najlepších dojníc podľa produkcie mlieka v kg.

Por. číslo	Číslo kravy	Otec kravy	Úžitkovosť v maximálnej laktácii						
			Por.laktácie	Mlieko kg	% T	kg T	% B	kg B	T+B kg
1.	73 743 027	LU - 12	4	13 157	3,06	403	3,10	408	811
2.	73 715 027	MOH - 1	4	11 555	3,18	368	2,96	342	710
3.	72 581 027	BS - 11	5	11 117	3,72	414	3,09	344	758
4.	624 152 808	PEL - 6	3	10 984	3,37	370	3,36	369	739
5.	73 742 027	SOM - 4	5	10 939	2,91	318	3,17	347	665



Najlepšia dojnica chovu...



...a jej večerný nádoj z 3. novembra t.r.

Tabuľka č.4. : Zoznam najlepších dojníc podľa celoživotnej úžitkovosti.

Por. číslo	Číslo kravy	Otec kravy	Počet nor. lakt.	Mlieko kg	kg T	kg B	T+B kg	Priem. úžitkovosť
1.	69 998 027	NEZ	6	51 042	1 675	1 715	3 390	8 507
2.	69 963 027	CLE - 21	5	48 034	1 633	1 432	3 065	9 607
3.	68 012 027	NEZ	7	45 411	1 801	1 680	3 481	6 487
4.	29 060 929	NEZ	7	43 425	1 508	1 495	3 003	6 204
5.	72 515 027	MOH - 1	5	42 822	1 438	1 407	2 845	8 564



Plemenný býk FOM-51 v plnej kráse.

Pol'nohospodárske obchodné a výrobné družstvo Mokrance

PVOD Mokrance hospodári na Východoslovenskej nížine cca 30 km od Košíc. Väčšinu z výmery ním obhospodarovanej poľnohospodárskej pôdy (97 %) tvorí pôda orná, určená hlavne na pestovanie trhových plodín. Krmoviny na ornej pôdy sa pestujú na 91 %-ách výmery ornej pôdy. V chove ošipaných už 10 rokov produkujú jatočné zvieratá na báze nakúpených odstavciat (v modernizovaných objektoch a technológiách).

Východisková situácia v chove hovädzieho dobytku nebola v podniku v roku 1992 najlepšia. Zmiešaná plemenná skladba (podľa dr. Horvátha doslova zoologická záhrada), zastarané ustajňovacie objekty a problematická krmovinová základňa dali základ pre priemernú úžitkovosť 2 800 kg mlieka. Rekonštrukcia ustajňovacích priestorov prebiehala v dvoch etapách. V prvej boli vynovené mašta-

le v pôvodnom duchu (teda objekty s priväzovaním a dojením na stojisku) najmä z dôvodu nedostatku finančných prostriedkov. Neskôr boli vynovené odchovne mladého dobytku a výkrmňa býkov na objekty s voľným ustajnením. Až pred 3 rokmi sa podarilo zrekonštruovať maštaľ pre produkčné dojnice s novou dojárnou.

V nedávno skončenom kontrolnom roku dosiahli v mokranskom

stáde priemernú úžitkovosť 8 724 kg mlieka pri obsahu 3,81 % bielkovín a 3,28 % tuku. Na tomto stáde je okrem zvyšovania množstva nadojeného mlieka zaujímavý aj obsah mliečnych zložiek. Za dosiahnutými výsledkami je podľa dr. Horvátha jednoznačne kvalita objemových krmív. Ako vraví, dobrý „objem“ by mal dať základ aspoň pre 15-litrovú produkciu, inak nie je o čom hovoriť. Okrem obligátnej



Před PD Mokrance Ing. Alexander Korcsmáros.



Vedúci zootechník MVDr. Stanislav Horváth.



Tabuľka č.1. : Prehľad úžitkovosti žijúcich kráv v KÚ HD - všetky laktácie.				
Rok	n	Mlieko kg	% Tuk	% Biel.
2002	138	6081	3,94	3,33
2003	134	6600	3,91	3,27
2004	126	7118	3,87	3,21
2005	121	7229	3,84	3,29
2006	115	7206	3,88	3,3
2007	122	8721	3,82	3,33
2008	117	8738	3,81	3,28

kukuricnej a lucernovej siláže sú základom krmnej dávky lúčne seno, konzervované vlhké kukuričné zrno a tzv. supermláto. Dr. Horváth pripisuje veľkú dôležitosť lúčnemu senu, ktoré pôsobí ako prirodzený pufor (túto jeho funkciu lucernové seno prakticky nedokáže suplovať).

V plemenitbe využívajú špičkové plemenné býky výhradne európskej proveniencie. V ostatnom čase sú to inseminačné dávky plemenníkov BW-10 a BW-22 a PAT1. Dr. Horváth plánuje využiť vlast-

ného inseminátora, ktorý by mal vyriešiť problémy s pripúšťaním plemenníc v správnom čase a tiež pri krátkych rujách v letnom období. V spolupráci s okolitými podnikmi by bolo možné vyriešiť aj zastupovanie v prípade choroby či dovolenky. Veľmi dobre si podľa jeho slov uvedomujú aj rezervy v manažmente reprodukcie (najmä vyhľadávanie ruje). Ďalšou dôležitou zložkou do mozaiky je výživa. Vo svetle vyššej kvality tohtoročných konzervovaných krmív (najmä ich vyššej energetickej hodnoty) mô-



Veľká časť nedávnych investičných akcií bola spolufinancovaná z fondov EÚ.



V čase našej návštevy dokončovali sušičku na obilie vykurovanú veľkými balíkmi slamy.

žeme oprávnene očakávať zlepšenie produkčných i reprodukčných parametrov. Prvoradá je však ekonomika produkcie, a tá zrejme bude rozhodovať aj o výške priemernej úžitkovosti. V tejto súvislosti možno prídú k slovu aj plemenné býky strakatého plemena (resp. fleckvieh), ktoré by mali prispieť k zlepšeniu telesnej stavby a dlhovekosti.

Tabuľka č.2. : Výsledky kontroly úžitkovosti HD za kontrolný rok 2007 - 2008

	Norm.lakt. ks	Mlieko kg	Tuk %	Tuk kg	Bielkovina %	Bielkovina kg	Priem. Vek Medziob.
I. - laktácie	42	7917	3,83	303	3,3	261	27/9
II.a vyššie - lakt.	75	9177	3,8	349	3,27	300	462
Celkom	117	8724	3,81	332	3,28	286	

Tabuľka č.3. : Zoznam najlepších dojníc podľa produkcie mlieka v kg.

Por. číslo	Číslo kravy	Otec kravy	Úžitkovosť v maximálnej laktácii						
			Por. laktácie	Mlieko kg	% T	kg T	% B	kg B	T+B kg
1.	42871806	CI - 1	3	14315	3,26	467	3,02	432	899
2.	65521806	UBB - 1	3	12700	3,32	422	3,19	405	827
3.	655228806	MTT - 1	3	12670	2,99	379	3,07	389	768
4.	429849806	CI - 1	3	12206	3	366	3,28	400	766
5.	429924806	DOB - 2	2	12040	3,64	438	3	361	799



V Mokranciach majú aj výkrm býkov.

Tabuľka č.4. : Zoznam najlepších dojníc podľa celožitovnej úžitkovosti.

Por. číslo	Číslo kravy	Otec kravy	Počet nor. lakt.	Mlieko kg	kg T	kg B	T+B kg	Priem. úžitkovosť
1.	85414001	ARS - 1	5	44833	1597	1466	3063	8967
2.	80389001	ARS - 1	6	42939	1814	1405	3219	7157
3.	271778806	MAS - 6	4	40253	1400	1297	2697	10063
4.	271727806	CI - 1	4	34357	1186	1111	2297	8589
5.	429871806	CI - 1	3	34073	1088	1121	2209	11358



SLOVENSKÉ PINZGAUSKÉ PLEMENO



Šampiónka pinzgauského plemena – krava č. SK000568558505
max. laktácia (2.), 6 806 kg mlieka, 3,34 % bielkovín, 3,42 % tuku, chovateľ: AGRIA, a.s., Liptovský Ondrej

SLOVENSKÉ PINZGAUSKÉ PLEMENO



ZOZNAM KRÁV S NAJVIŠŠOU ÚŽITKOVOSŤOU ZA NORMOVANÉ LAKTÁCIE V KONTROLNOM ROKU PODLA KG BIELKOVÍN ZA PINZGAUSKÉ PLEMENO A JEHO KRÍŽENCOV

PORADIE	ČÍSLO KRAVY	OKRES	POLN. PODNIK	CHOV	OTEC KRAVY		PLEMENO	PORADIE LAKTÁCIE	MLIEKO		TUK		BIELKOVINA	
					LIN	REG			KG	%	KG	%	KG	%
1	SK 000040620943	TVRDOŠÍN	PD Trsteník	TRSTENÁ	SAX-016		P88R	5	9674	3.81	369	3.36	325	
2	SK 000241641508	RUŽOMBEROK	PD Ludrová	LIPT.ŠTIAVNICA	AER-001		P82R	4	8693	4.12	358	3.55	309	
3	SK 000189320810	SPIŠSKÁ NOVÁ VES	PD ODORÍN	ODORÍN	MUL-001		P85AM	3	9586	4.20	403	3.13	300	
4	SK 000053274943	DOLNÝ KUBÍN	PD Dolný Kubín	BZINY	HAW-002		P86RM	4	8413	4.81	405	3.55	299	
5	SK 000063567944	RUŽOMBEROK	PD Ludrová	LIPT.ŠTIAVNICA	ME-004		P94A	5	9123	3.70	338	3.26	297	
6	SK 000057956943	TVRDOŠÍN	PD Trsteník	TRSTENÁ	PIP-501		P78R	4	9194	3.42	314	3.20	294	
7	SK 000067727926	MARTIN	PD Sklabiňa	ZÁBORIE	LR-024		P88MR	4	9047	3.80	344	3.19	289	
8	SK 000371709810	SPIŠSKÁ NOVÁ VES	PD ODORÍN	ODORÍN	MUL-001		P94A	3	8448	3.95	334	3.42	289	
9	SK 000570676503	DOLNÝ KUBÍN	AD Oravská Poruba	ORAVSKÁ PORUBA	FBO-001		P100	2	8348	3.73	311	3.35	280	
10	SK 000044969943	DOLNÝ KUBÍN	AD Oravská Poruba	ORAVSKÁ PORUBA	KE-016		P94R	4	8604	4.08	351	3.23	278	
11	SK 000052219943	NÁMESTOVO	PVOD Zubrohľava	ZUBROHLAVA	ME-004		P88A	5	8769	4.16	365	3.16	277	
12	SK 000415380508	RUŽOMBEROK	PD Ludrová	LIPT.ŠTIAVNICA	LF-576		P38RXM	2	8045	3.87	311	3.43	276	
13	SK 000378573706	POPRAD	PD Mlynica	MLYNICA	MUL-001		P100	2	7598	3.70	281	3.59	273	
14	SK 000055712943	DOLNÝ KUBÍN	PD Horná Lehota	HORNÁ LEHOTA	GAL-009		P75XMR	4	7781	4.43	345	3.48	271	
15	SK 000067046944	RUŽOMBEROK	PD Ludrová	LIPT.ŠTIAVNICA	MUL-001		P89M	3	8358	3.07	257	3.24	271	
16	SK 000378519706	POPRAD	PD Mlynica	MLYNICA	MUL-001		P100	2	7489	4.26	319	3.59	269	
17	SK 000800048343	TVRDOŠÍN	PD Trsteník	ÚSTIE	REM-002		P88R	1	8218	4.60	378	3.26	268	
18	SK 000063609926	MARTIN	PD Dražkovce	DRAŽKOVCE	ME-003		P75RS	5	7906	4.54	359	3.36	266	
19	SK 000023666005	POPRAD	PD Mlynica	MLYNICA	KZ-001		P100	6	8499	3.49	297	3.13	266	
20	SK 000378727706	POPRAD	PDP Spišská Teplica	SPIŠSKÁ TEPLICA	MUL-001		P100	3	8100	2.58	209	3.28	266	
21	SK 000162039510	TVRDOŠÍN	PD Trsteník	TRSTENÁ	MUL-001		P85R	3	7321	4.14	303	3.61	264	
22	SK 000068619944	LIPTOVSKÝ MIKULÁŠ	AGRIA, a.s.	LIPT.PORÚBKA	MUL-001		P100	4	6851	4.57	313	3.80	260	
23	SK 000241690508	RUŽOMBEROK	PD Ludrová	LIPT.ŠTIAVNICA	LF-576		P81AMR	3	7771	3.32	258	3.35	260	
24	SK 000509001503	DOLNÝ KUBÍN	PD Horná Lehota	HORNÁ LEHOTA	GI-008		P89R	1	7877	3.80	299	3.29	259	
25	SK 000031953903	NÁMESTOVO	PVOD Zubrohľava	ZUBROHLAVA	MOK-548		P88R	6	8596	5.06	435	3.01	259	
26	SK 000067045944	RUŽOMBEROK	PD Ludrová	LIPT.ŠTIAVNICA	GOZ-003		P81MA	4	7701	3.36	259	3.35	258	
27	SK 000024824932	ŽILINA	TURIEC-AGRO s.r.o.	BABKOV	LS-019		P75X	7	7178	3.43	246	3.55	255	
28	SK 000015626005	LEVOČA	POLNOHOSPODÁR SP. ŠTVRTOK	SPIŠSKÝ ŠTVRTOK	LAS-005		P31MNR	8	7962	3.73	297	3.20	255	
29	SK 000334310503	DOLNÝ KUBÍN	PD Horná Lehota	HORNÁ LEHOTA	GER-001		P84R	2	7295	4.03	294	3.48	254	
30	SK 000415372508	RUŽOMBEROK	PD Ludrová	LIPT.ŠTIAVNICA	LF-576		P38RMX	3	7172	4.11	295	3.54	254	
31	SK 000059877944	LIPTOVSKÝ MIKULÁŠ	LK-SERVIS,sro, Part.Lupča	PARTIZÁNSKA LUPČA	MHR-021		P38RMSA	6	7435	3.95	294	3.40	253	
32	SK 000048511943	NÁMESTOVO	DAKNA Námestovo	FARMA KLIN	GE-579		P49XAM	6	7257	3.97	288	3.49	253	
33	SK 000068619944	LIPTOVSKÝ MIKULÁŠ	AGRIA, a.s.	LIPT.PORÚBKA	MUL-001		P100	5	6500	4.45	289	3.88	252	
34	SK 000033136005	POPRAD	VAS a.s. Vikartovce	VIKARTOVCE	MUL-001		P75R	4	6863	3.42	235	3.66	251	
35	SK 000800048308	TVRDOŠÍN	PD Trsteník	TRSTENÁ	KES-001		P75R	1	6547	4.73	310	3.82	250	
36	SK 000089030006	SABINOV	Polnovýroba Krásna Lúka	KRÁSNA LÚKA	SAX-015		P100	6	8056	5.15	415	3.10	250	
37	SK 000063410944	RUŽOMBEROK	PD Ludrová	LIPT.ŠTIAVNICA	ME-004		P94A	6	7409	4.09	303	3.36	249	
38	SK 000056565926	MARTIN	PD Dražkovce	DRAŽKOVCE	MKS-905		P100	8	7696	4.21	324	3.21	247	
39	SK 000066073926	MARTIN	PD Sklabiňa	ZÁBORIE	GOZ-002		P94M	5	7712	4.08	315	3.20	247	
40	SK 000509765507	NÁMESTOVO	RD so sídlom v Zákamennom	LOMNÁ	NOB-504		P100	1	7802	3.92	306	3.17	247	
41	SK 000378570706	POPRAD	PD Mlynica	MLYNICA	MUL-001		P94A	2	7711	3.48	268	3.20	247	
42	SK 000189274810	SPIŠSKÁ NOVÁ VES	PD ODORÍN	ODORÍN	MUL-001		P94A	3	7096	4.04	287	3.48	247	
43	SK 000049889943	DOLNÝ KUBÍN	PD Horná Lehota	HORNÁ LEHOTA	ME-001		P100	4	7264	3.74	272	3.39	246	
44	SK 000027092005	POPRAD	PD Mlynica	MLYNICA	LR-024		P100	4	7632	3.88	296	3.20	244	
45	SK 000411502505	LIPTOVSKÝ MIKULÁŠ	PD Kvačany	LIPT.TRNOVEC	KOB-001		P94R	3	7452	5.11	381	3.26	243	
46	SK 000067045944	RUŽOMBEROK	PD Ludrová	LIPT.ŠTIAVNICA	GOZ-003		P81MA	5	7146	3.53	252	3.40	243	
47	SK 000135349506	MARTIN	PD Sklabiňa	ZÁBORIE	LOH-001		P88R	3	6772	3.69	250	3.57	242	
48	SK 000094640028	SPIŠSKÁ NOVÁ VES	PD ODORÍN	ODORÍN	GAL-009		P88AR	5	7381	3.55	262	3.28	242	
49	SK 000060743944	LIPTOVSKÝ MIKULÁŠ	AGRIA, a.s.	LIPT.JAMNÍK	GAL-009		P88R	5	7511	4.66	350	3.20	240	
50	SK 000040435943	TVRDOŠÍN	PD Trsteník	TRSTENÁ	ME-004		P100	6	7002	3.63	254	3.43	240	

ZOZNAM KRÁV S NAJVIŠŠOU ÚŽITKOVOSŤOU ZA NORMOVANÉ LAKTÁCIE V KONTROLNOM ROKU PODĽA KG BIELKOVÍN ZA PINZGAUSKÉ PLEMENO A JEHO KRÍŽENCOV

PORADIE	ČÍSLO KRAVY	OKRES	POLN. PODNIK	CHOV	OTEC KRAVY		PLEMENO	PORADIE LAKTÁCIE	MLIEKO		TUK		BIELKOVINA	
					LIN	REG			KG	%	KG	%	KG	%
51	SK 000026493005	STROPKOV	PD ONDAVA Stropkov	BLEDNICA	TU-002		P76RA	5	7780	3.56	277	3.08	240	
52	SK 000031177005	POPRAD	PD Mlynica	MLYNICA	MUL-001		P100	4	7276	3.63	264	3.28	239	
53	SK 000044647943	DOLNÝ KUBÍN	AD Oravská Poruba	ORAVSKÁ PORUBA	GI-008		P94R	7	7443	3.92	292	3.20	238	
54	SK 000410461505	LIPTOVSKÝ MIKULÁŠ	AGRIA, a.s.	LIPT.PORÚBKA	GI-008		P81A	3	7169	3.46	248	3.32	238	
55	SK 000599502506	MARTIN	PD Sklabiňa	ZÁBORIE	LOZ-002		P100	2	6746	4.14	279	3.53	238	
56	SK 000031159005	POPRAD	PD Mlynica	MLYNICA	LR-024		P100	5	7356	3.47	255	3.22	237	
57	SK 000654152703	STROPKOV	PD ONDAVA Stropkov	BLEDNICA	GI-008		P100	1	6958	2.85	198	3.41	237	
58	SK 000415227508	RUŽOMBEROK	PD Ludrová	LIPT.ŠTIAVNICA	GI-008		P100	3	6977	3.63	253	3.38	236	
59	SK 000378514706	POPRAD	PD Mlynica	MLYNICA	MUL-001		P94M	3	6602	3.89	257	3.57	236	
60	SK 000800069618	SPIŠSKÁ NOVÁ VES	PD ODORÍN	ODORÍN	GI-008		P100	2	6642	3.84	255	3.55	236	
61	SK 000160850507	NÁMESTOVO	RD so sídlom v Zákamennom	ZÁKAMENNÉ	AER-001		P93R	3	6652	4.25	283	3.53	235	
62	SK 000033329005	POPRAD	PD Mlynica	MLYNICA	LR-024		P100	4	7190	4.16	299	3.27	235	
63	SK 000371735810	SPIŠSKÁ NOVÁ VES	PD ODORÍN	ODORÍN	MRO-001		P94A	2	7544	3.87	292	3.12	235	
64	SK 000372164810	SPIŠSKÁ NOVÁ VES	PD ODORÍN	ODORÍN	MRO-001		P88X	3	7649	3.46	265	3.07	235	
65	SK 000800007445	LIPTOVSKÝ MIKULÁŠ	AGRIA, a.s.	LIPT.PORÚBKA	WN-002		P94A	2	6938	3.82	265	3.37	234	
66	SK 000067382926	MARTIN	PD Dražkovce	DRAŽKOVCE	MUL-001		P100	4	7337	3.91	287	3.19	234	
67	SK 000052383943	NÁMESTOVO	DAKNA Námestovo	BABÍN	GAL-009		P94A	4	6863	4.28	294	3.41	234	
68	SK 000569083508	RUŽOMBEROK	PD Ludrová	LIPT.ŠTIAVNICA	REM-002		P84R	2	6817	3.95	269	3.43	234	
69	SK 000047143943	DOLNÝ KUBÍN	PD Horná Lehota	HORNÁ LEHOTA	GAL-009		P75X	7	7317	4.03	295	3.18	233	
70	SK 000225146506	MARTIN	PD Dražkovce	DRAŽKOVCE	LOH-001		P100	3	6800	3.40	231	3.43	233	
71	SK 000064835944	RUŽOMBEROK	PD Likavka	MARTINČEK	ME-004		P90R	6	7377	3.65	269	3.16	233	
72	SK 000241681508	RUŽOMBEROK	PD Ludrová	LIPT.ŠTIAVNICA	KOB-001		P94R	3	7106	3.55	252	3.28	233	
73	SK 000030939005	POPRAD	PDP Spišská Teplica	SPIŠSKÁ TEPLICA	ME-004		P100	5	6770	4.08	276	3.44	233	
74	SK 000054950943	LIPTOVSKÝ MIKULÁŠ	ASIK, s.r.o.	BODICE	LOH-001		P88R	4	7617	3.79	289	3.05	232	
75	SK 000068145944	NÁMESTOVO	RD so sídlom v Zákamennom	LOMNÁ	GOZ-002		P75X	4	7198	3.51	253	3.22	232	
76	SK 000095901028	SPIŠSKÁ NOVÁ VES	PD ODORÍN	ODORÍN	GAL-009		P100	5	7221	3.34	241	3.21	232	
77	SK 000051046943	DOLNÝ KUBÍN	PD Horná Lehota	HORNÁ LEHOTA	KON-001		P82R	5	5715	5.09	291	4.04	231	
78	SK 000057884943	DOLNÝ KUBÍN	PD Horná Lehota	HORNÁ LEHOTA	MUL-001		P79XR	3	6897	4.32	298	3.35	231	
79	SK 000060740944	LIPTOVSKÝ MIKULÁŠ	AGRIA, a.s.	LIPT.PORÚBKA	GAL-009		P91A	5	7633	4.51	344	3.03	231	
80	SK 000568600505	LIPTOVSKÝ MIKULÁŠ	AGRIA, a.s.	LIPT.PORÚBKA	GAL-010		P100	2	7048	3.48	245	3.28	231	
81	SK 000800046434	RUŽOMBEROK	PD Ludrová	LIPT.ŠTIAVNICA	FBO-002		P92R	1	6700	4.04	271	3.45	231	
82	SK 000043717943	TVRDOŠÍN	Žiarec PD Tvrdošín	TVRDOŠÍN	ME-003		P92R	6	6888	3.91	269	3.35	231	
83	SK 000029679005	POPRAD	VAS a.s. Vikartovce	VIKARTOVCE	MCA-001		P44RM	5	7385	3.28	242	3.13	231	
84	SK 000070305944	RUŽOMBEROK	PD Ludrová	LIPT.ŠTIAVNICA	ME-004		P78R	3	7246	3.30	239	3.17	230	
85	SK 000042422943	TVRDOŠÍN	PDLČV Čimhová	ČIMHOVÁ	MUL-001		P75RM	7	7035	4.01	282	3.27	230	
86	SK 000024932903	TVRDOŠÍN	PD Trsteník	TRSTENÁ	MOK-001		P92R	9	6394	4.24	271	3.60	230	
87	SK 000049530943	DOLNÝ KUBÍN	AD Dlhá nad Oravou	DLHÁ	LOZ-001		P86RM	6	7150	4.45	318	3.20	229	
88	SK 000046253943	DOLNÝ KUBÍN	PD Dolný Kubín	BZINY	ME-003		P100	6	8131	3.28	267	2.80	228	
89	SK 000049805943	DOLNÝ KUBÍN	PD Horná Lehota	HORNÁ LEHOTA	KOL-001		P81MR	5	6532	4.38	286	3.49	228	
90	SK 000061539944	LIPTOVSKÝ MIKULÁŠ	PD Liptovský Mikuláš	ZÁVAŽNÁ PORUBA	GAL-008		P81R	6	7490	4.01	300	3.04	228	
91	SK 000417288510	TVRDOŠÍN	PD Trsteník	TRSTENÁ	FBO-001		P100	2	7270	3.91	284	3.14	228	
92	SK 000037315006	SABINOV	Poľnovýroba Krásna Lúka	KRÁSNA LÚKA	SAX-015		P94A	8	7088	4.43	314	3.22	228	
93	SK 000052879944	LIPTOVSKÝ MIKULÁŠ	AGRIA, a.s.	LIPT.PORÚBKA	GAL-009		P100	7	7082	3.21	227	3.21	227	
94	SK 000240392505	LIPTOVSKÝ MIKULÁŠ	AGRIA, a.s.	LIPT.PORÚBKA	KOB-001		P94R	2	6499	3.79	246	3.49	227	
95	SK 000510211510	TVRDOŠÍN	Žiarec PD Tvrdošín	TVRDOŠÍN	FBO-001		P86R	3	5803	4.89	284	3.91	227	
96	SK 000027594005	POPRAD	PD Spišské Bystré	SP.BYSTRÉ	LR-024		P91R	5	7435	3.87	288	3.05	227	
97	SK 000030196005	STROPKOV	PD ONDAVA Stropkov	BLEDNICA	LUZ-003		P75X	4	6118	3.61	221	3.71	227	
98	SK 000800109341	SPIŠSKÁ NOVÁ VES	PD ODORÍN	ODORÍN	LOZ-002		P80XA	1	6927	4.36	302	3.28	227	
99	SK 000056276926	MARTIN	VKM, s.r.o. Necpaly	NECPALY	GAL-008		P78RF	5	6971	3.84	268	3.24	226	
100	SK 000056568926	MARTIN	PD Dražkovce	DRAŽKOVCE	GAL-009		P88S	6	7014	4.66	327	3.22	226	

ZOZNAM KRÁV S NAJVIŠŠOU ÚŽITKOVOSŤOU ZA NORMOVANÉ LAKTÁCIE V KONTROLNOM ROKU PODLA KG BIELKOVÍN ZA PLEMENO BRAUNVIEH A JEHO KRÍŽENCOV

PORADIE	ČÍSLO KRAVY	OKRES	POLN. PODNIK	CHOV	OTEC KRAVY		PLEMENO	PORADIE LAKTÁCIE	MLIEKO		TUK		BIELKOVINA	
					LIN	REG			KG	%	KG	%	KG	%
1	SK 000491423601	BANSKÁ BYSTRICA	RD v Selciach	SELCE	TAD-001		B50X	2	9699	3.58	347	3.38	328	
2	SK 000699134202	GALANTA	Agricola s.r.o. Šoporňa	ŠOPORŇA	TET-004		B100	2	10460	3.91	409	3.11	325	
3	SK 000451649202	GALANTA	Agricola s.r.o. Šoporňa	ŠOPORŇA	TET-004		B100	2	10078	3.42	345	3.03	305	
4	SK 000492123601	BANSKÁ BYSTRICA	Barančia, s.r.o.	SELCE	TET-004		B100	2	9832	2.95	290	3.10	305	
5	SK 000223509401	KOMÁRNO	PD Pribeta	PRIBETA FA Č.1	JET-001		B100	2	9567	3.92	375	3.17	303	
6	SK 000687450601	BANSKÁ BYSTRICA	AGRODUBNÍK, a.s.	HRONSEK	TET-004		B100	2	9209	3.44	317	3.26	300	
7	SK 000245232601	BANSKÁ BYSTRICA	AGRODUBNÍK, a.s.	HRONSEK	JET-001		B50X	3	9659	3.66	354	3.07	297	
8	SK 000057743844	GALANTA	Agricola s.r.o. Šoporňa	ŠOPORŇA	VIN-001		B100	4	9113	4.26	388	3.22	293	
9	SK 000022665845	KOMÁRNO	PD Pribeta	PRIBETA FA Č.1	TAD-001		B100	3	8838	4.10	362	3.32	293	
10	SK 000491389601	BANSKÁ BYSTRICA	AGRODUBNÍK, a.s.	HRONSEK	TET-004		B50X	2	9150	3.68	337	3.19	292	
11	SK 000800186216	MALACKY	FirstFarms Mást Stup.a.s.	MÁST	VIN-001		B55RH	1	8256	4.14	342	3.50	289	
12	SK 000223563401	KOMÁRNO	PD Pribeta	PRIBETA FA Č.1	JET-001		B100	2	9594	3.54	340	3.01	289	
13	SK 000245209601	BANSKÁ BYSTRICA	AGRODUBNÍK, a.s.	HRONSEK	JET-001		B50X	3	9601	3.05	293	2.99	287	
14	SK 000055324844	GALANTA	Agricola s.r.o. Šoporňa	ŠOPORŇA	SEN-001		B100	5	8554	4.31	369	3.32	284	
15	SK 000558022401	KOMÁRNO	PD Pribeta	PRIBETA FA Č.1	TET-004		B100	2	8905	4.40	392	3.18	283	
16	SK 000558006401	KOMÁRNO	PD Pribeta	PRIBETA FA Č.1	TET-004		B100	2	8617	4.28	369	3.26	281	
17	SK 000220566401	KOMÁRNO	PD Pribeta	PRIBETA FA Č.1	VIN-001		B100	3	8637	4.16	359	3.18	275	
18	SK 000223574401	KOMÁRNO	PD Pribeta	PRIBETA FA Č.1	JET-001		B100	2	8027	4.11	330	3.43	275	
19	SK 000223512401	KOMÁRNO	PD Pribeta	PRIBETA FA Č.1	JET-001		B100	3	8614	3.56	307	3.18	274	
20	SK 000800265904	MALACKY	FirstFarms Mást Stup.a.s.	MÁST	VIN-001		B54H	1	8280	3.95	327	3.29	272	
21	SK 000491480601	BANSKÁ BYSTRICA	RD v Selciach	SELCE	TAD-001		B100	1	8078	3.81	308	3.35	271	
22	SK 000015088845	KOMÁRNO	PD Pribeta	PRIBETA FA Č.1	TAD-001		B100	3	7417	4.46	331	3.64	270	
23	SK 000800044655	KOMÁRNO	PD Pribeta	PRIBETA FA Č.1	SON-002		B100	1	7776	4.14	322	3.43	267	
24	SK 000800013417	GALANTA	Agricola s.r.o. Šoporňa	ŠOPORŇA	TET-004		B100	2	7748	3.82	296	3.41	264	
25	SK 000800093374	BANSKÁ BYSTRICA	AGRODUBNÍK, a.s.	HRONSEK	SON-002		B100	1	7653	4.55	348	3.44	263	
26	SK 000558076401	KOMÁRNO	PD Pribeta	PRIBETA FA Č.1	VIN-001		B100	2	7852	4.48	352	3.34	262	
27	SK 000119621401	KOMÁRNO	PD Pribeta	PRIBETA FA Č.1	VIN-001		B100	3	7442	4.42	329	3.51	261	
28	SK 000491480601	BANSKÁ BYSTRICA	RD v Selciach	SELCE	TAD-001		B100	2	7689	4.06	312	3.38	260	
29	SK 000558081401	KOMÁRNO	PD Pribeta	PRIBETA FA Č.1	TET-004		B100	2	8088	4.60	372	3.20	259	
30	SK 000092066921	BANSKÁ BYSTRICA	RD v Selciach	SELCE	BAL-004		B100	6	7937	4.33	344	3.26	259	
31	SK 000558065401	KOMÁRNO	PD Pribeta	PRIBETA FA Č.1	TET-004		B100	2	7924	4.64	368	3.26	258	
32	SK 000800186647	MALACKY	FirstFarms Mást Stup.a.s.	MÁST	VIN-001		B50HX	1	7462	4.13	308	3.40	254	
33	SK 000223517401	KOMÁRNO	PD Pribeta	PRIBETA FA Č.1	VIN-001		B100	3	7706	3.92	302	3.30	254	
34	SK 000223519401	KOMÁRNO	PD Pribeta	PRIBETA FA Č.1	VIN-001		B100	2	7482	4.44	332	3.37	252	
35	SK 000223504401	KOMÁRNO	PD Pribeta	PRIBETA FA Č.1	IP-003		B100	4	7209	4.34	313	3.48	251	
36	SK 000204222202	GALANTA	Agricola s.r.o. Šoporňa	ŠOPORŇA	VIN-001		B100	3	7723	4.69	362	3.24	250	
37	SK 000220572401	KOMÁRNO	PD Pribeta	PRIBETA FA Č.1	VIN-001		B100	3	7637	3.72	284	3.22	246	
38	SK 000165962603	BREZNO	Ing.Štefan Lunter SHR	TELGÁRT	IP-003		B75X	3	7108	4.76	338	3.46	246	
39	SK 000245264601	BANSKÁ BYSTRICA	AGRODUBNÍK, a.s.	HRONSEK	JET-001		B100	2	8328	3.41	284	2.93	244	
40	SK 000558028401	KOMÁRNO	PD Pribeta	PRIBETA FA Č.1	TET-004		B100	2	7278	4.19	305	3.33	242	
41	SK 000800132220	BANSKÁ BYSTRICA	AGRODUBNÍK, a.s.	HRONSEK	SON-002		B100	1	7182	3.73	268	3.34	240	
42	SK 000223511401	KOMÁRNO	PD Pribeta	PRIBETA FA Č.1	JET-001		B100	3	7796	3.12	243	3.07	239	
43	SK 000491418601	BANSKÁ BYSTRICA	RD v Selciach	SELCE	TAD-001		B100	2	7075	3.76	266	3.38	239	
44	SK 000015077845	KOMÁRNO	PD Pribeta	PRIBETA FA Č.1	VIN-001		B100	4	6950	4.35	302	3.41	237	
45	SK 000055584928	PRIEVIDZA	RD Bukovina	MALÁ LEHOTKA	VIN-001		B100	6	7123	4.25	303	3.31	236	
46	SK 000800044644	KOMÁRNO	PD Pribeta	PRIBETA FA Č.1	SON-002		B100	1	7322	3.67	269	3.22	236	
47	SK 000119629401	KOMÁRNO	PD Pribeta	PRIBETA FA Č.1	VIN-001		B100	3	7026	3.96	278	3.33	234	
48	SK 000558053401	KOMÁRNO	PD Pribeta	PRIBETA FA Č.1	TET-004		B100	1	7430	3.82	284	3.15	234	
49	SK 000047827943	DOLNÝ KUBÍN	AGRODRUŽSTVO KRIVÁ	AGRODRUŽSTVO KRIVÁ	VIG-001		B53PR	5	7415	4.40	326	3.16	234	
50	SK 000270079703	POPRAD	VAS a.s. Vikartovce	VIKARTOVCE	IP-003		B50PX	3	7003	3.83	268	3.34	234	

ZOZNAM KRÁV S NAJVIŠŠOU ÚŽITKOVOSŤOU ZA NORMOVANÉ LAKTÁCIE V KONTROLNOM ROKU PODĽA KG BIELKOVÍN ZA PLEMENO BRAUNVIEH A JEHO KRÍŽENCOV

PORADIE	ČÍSLO KRAVY	OKRES	POLN. PODNIK	CHOV	OTEC KRAVY LIN REG	PLEMENO	PORADIE LAKTÁCIE	MLIEKO		TUK		BIELKOVINA	
								KG	%	KG	%	KG	KG
51	SK 000558043401	KOMÁRNO	PD Pribeta	PRIBETA FA Č.1	TET-004	B100	1	6756	4.11	278	3.45	233	
52	SK 000558099401	KOMÁRNO	PD Pribeta	PRIBETA FA Č.1	TET-004	B100	1	6885	3.75	258	3.37	232	
53	SK 000800044678	KOMÁRNO	PD Pribeta	PRIBETA FA Č.1	VIN-001	B100	1	6746	4.52	305	3.42	231	
54	SK 000049911943	KEŽMAROK	PD TATRY Spišská Belá	SPIŠSKÁ BELÁ K-4	TAD-001	B50X	4	7060	4.60	325	3.27	231	
55	SK 000223583401	KOMÁRNO	PD Pribeta	PRIBETA FA Č.1	TET-004	B100	2	7632	3.69	282	3.01	230	
56	SK 000003888941	BANSKÁ BYSTRICA	AGRODUBNÍK, a.s.	HRONSEK	VIN-001	B100	4	7547	3.45	260	3.05	230	
57	SK 000015022845	KOMÁRNO	PD Pribeta	PRIBETA FA Č.1	SEN-001	B100	5	6940	4.45	309	3.30	229	
58	SK 000158578507	KEŽMAROK	PD TATRY Spišská Belá	SLOVENSKÁ VES	TAD-001	B78PR	3	7239	5.17	374	3.16	229	
59	SK 000558120401	KOMÁRNO	PD Pribeta	PRIBETA FA Č.1	TET-004	B100	1	6805	3.98	271	3.35	228	
60	SK 000800044665	KOMÁRNO	PD Pribeta	PRIBETA FA Č.1	VIN-001	B100	1	6694	4.20	281	3.41	228	
61	SK 000558021401	KOMÁRNO	PD Pribeta	PRIBETA FA Č.1	TET-004	B100	2	7024	4.31	303	3.22	226	
62	SK 000015068845	KOMÁRNO	PD Pribeta	PRIBETA FA Č.1	VIN-001	B100	5	6916	4.09	283	3.25	225	
63	SK 000800044667	KOMÁRNO	PD Pribeta	PRIBETA FA Č.1	SON-002	B100	1	7077	4.11	291	3.18	225	
64	SK 000090874921	BANSKÁ BYSTRICA	BRAUNVIEH Mliečna farma	SLOVENSKÁ LUPČA	TAD-001	B100	3	6908	4.27	295	3.26	225	
65	SK 000064023928	PRIEVIDZA	AGROPRODUKT SLOV.A.S.	MOROVNO	PES-001	B100	4	6285	4.85	305	3.56	224	
66	SK 000558030401	KOMÁRNO	PD Pribeta	PRIBETA FA Č.1	TET-004	B100	2	6724	3.97	267	3.33	224	
67	SK 000558049401	KOMÁRNO	PD Pribeta	PRIBETA FA Č.1	TET-004	B100	2	6878	4.73	325	3.26	224	
68	SK 000223574401	KOMÁRNO	PD Pribeta	PRIBETA FA Č.1	JET-001	B100	3	6427	4.31	277	3.44	221	
69	SK 000800044715	KOMÁRNO	PD Pribeta	PRIBETA FA Č.1	EMO-002	B100	1	6450	4.68	302	3.43	221	
70	SK 000492186601	BANSKÁ BYSTRICA	Barančia, s.r.o.	SELCE	TET-004	B100	1	6856	3.59	246	3.21	220	
71	SK 000223571401	KOMÁRNO	PD Pribeta	PRIBETA FA Č.1	JET-001	B100	2	6686	5.04	337	3.28	219	
72	SK 000165960603	BREZNO	Ing.Štefan Lunter SHR	TELGÁRT	VIN-001	B75X	3	6437	4.54	292	3.40	219	
73	SK 000800186185	MALACKY	FirstFarms Mást Stup.a.s.	MÁST	VIN-001	B54HS	1	6320	4.76	301	3.45	218	
74	SK 000557997401	KOMÁRNO	PD Pribeta	PRIBETA FA Č.1	JET-001	B100	2	6253	4.01	251	3.49	218	
75	SK 000558076401	KOMÁRNO	PD Pribeta	PRIBETA FA Č.1	VIN-001	B100	1	6127	4.29	263	3.54	217	
76	SK 000800093306	BANSKÁ BYSTRICA	AGRODUBNÍK, a.s.	HRONSEK	TET-004	B100	1	6711	3.61	242	3.23	217	
77	SK 000165953603	BREZNO	Ing.Štefan Lunter SHR	TELGÁRT	VIN-001	B100	3	6042	4.22	255	3.59	217	
78	SK 000558090401	KOMÁRNO	PD Pribeta	PRIBETA FA Č.1	TET-004	B100	1	6485	3.76	244	3.33	216	
79	SK 000022689845	KOMÁRNO	PD Pribeta	PRIBETA FA Č.1	VIN-001	B100	4	6669	4.03	269	3.22	215	
80	SK 000165967603	BREZNO	Ing.Štefan Lunter SHR	TELGÁRT	IP-003	B100	2	6009	3.88	233	3.58	215	
81	SK 000090896921	BANSKÁ BYSTRICA	BRAUNVIEH Mliečna farma	SLOVENSKÁ LUPČA	JET-001	B100	2	5629	4.57	257	3.80	214	
82	SK 000090886921	BANSKÁ BYSTRICA	BRAUNVIEH Mliečna farma	SLOVENSKÁ LUPČA	VIN-001	B100	3	5850	4.72	276	3.64	213	
83	SK 000557992401	KOMÁRNO	PD Pribeta	PRIBETA FA Č.1	JET-001	B100	2	6509	3.99	260	3.26	212	
84	SK 000163972601	BANSKÁ BYSTRICA	AGRODUBNÍK, a.s.	HRONSEK	JET-001	B53S	3	7761	2.95	229	2.73	212	
85	SK 000800183252	GALANTA	Agricola s.r.o. Šoporňa	ŠOPORŇA	TET-004	B100	1	6119	3.76	230	3.45	211	
86	SK 000558131401	KOMÁRNO	PD Pribeta	PRIBETA FA Č.1	TET-004	B100	1	6237	4.10	256	3.38	211	
87	SK 000800094694	BANSKÁ BYSTRICA	Barančia, s.r.o.	SELCE	SON-002	B100	1	5866	4.19	246	3.60	211	
88	SK 000558060401	KOMÁRNO	PD Pribeta	PRIBETA FA Č.1	TET-004	B100	2	6355	4.14	263	3.29	209	
89	SK 000090848921	BANSKÁ BYSTRICA	BRAUNVIEH Mliečna farma	SLOVENSKÁ LUPČA	VIN-001	B100	4	6541	4.07	266	3.20	209	
90	SK 000558132401	KOMÁRNO	PD Pribeta	PRIBETA FA Č.1	SON-002	B100	1	6338	4.26	270	3.28	208	
91	SK 000800044690	KOMÁRNO	PD Pribeta	PRIBETA FA Č.1	SON-002	B100	1	5680	4.31	245	3.64	207	
92	SK 000090837921	LEVICE	Pásztori Ladislav SHR	DOLNÉ SEMEROVCE	VIN-001	B100	4	6393	4.07	260	3.24	207	
93	SK 000047827943	DOLNÝ KUBÍN	AGRODRUŽSTVO KRIVÁ	AGRODRUŽSTVO KRIVÁ	VIG-001	B53PR	6	6475	4.40	285	3.20	207	
94	SK 000096559921	BREZNO	Ing.Štefan Lunter SHR	TELGÁRT	IP-002	B100	6	5758	4.29	247	3.59	207	
95	SK 000800087754	NÁMESTOVO	RD so sídlom v Zákamenom	LOMNÁ	TET-005	B100	1	5883	5.03	296	3.50	206	
96	SK 000049978943	KEŽMAROK	PD TATRY Spišská Belá	SLOVENSKÁ VES	TAD-001	B78PR	3	6900	4.12	284	2.99	206	
97	SK 000165965603	BREZNO	Ing.Štefan Lunter SHR	TELGÁRT	VIN-001	B100	2	5973	4.14	247	3.43	205	
98	SK 000800044660	KOMÁRNO	PD Pribeta	PRIBETA FA Č.1	SON-002	B100	1	5875	4.19	246	3.46	203	
99	SK 000687474601	BANSKÁ BYSTRICA	AGRODUBNÍK, a.s.	HRONSEK	TET-004	B100	1	6535	3.43	224	3.11	203	
100	SK 000015076845	KOMÁRNO	PD Pribeta	PRIBETA FA Č.1	TAD-001	B100	4	5819	4.14	241	3.45	201	

PRIEMERNÉ VÝSLEDKY SKÚŠOK DOJITELNOSTI ZA SLOVENSKO

	POČET PRESKŮ- ŠANÝCH KRÁV	POČET DNÍ OD OTEL. DO PRESK.	CELKOVÝ VÝDOJOK	VÝDOJ ZA 3 MIN.	ABSOLÚTNY PRIEMERNÝ MIM. VÝDOJ	ODCHÝLKA
I. LAKTÁCIE	94	123	10.51	9.39	1.37	-0.03
II. A ĎALŠIE LAKTÁCIE	2	71	10.90	9.10	1.73	0.10
	96	122	10.51	9.38	1.38	-0.03
Výsledky za predchádzajúci rok	104	120	12.72	9.86	1.58	0.19
I. LAKTÁCIE	209	96	16.96	7.80	1.55	-0.07
II. A ĎALŠIE LAKTÁCIE	7	154	12.79	8.31	1.98	0.58
Nitriansky kraj	216	98	16.83	7.82	1.57	-0.04
Výsledky za predchádzajúci rok	297	92	16.54	8.41	1.51	0.00
II. A ĎALŠIE LAKTÁCIE	8	92	11.18	10.04	2.29	0.66
Prešovský kraj	8	92	11.18	10.04	2.29	0.66
Výsledky za predchádzajúci rok	12	131	12.71	10.82	2.39	0.89

PRIEMERNÉ VÝSLEDKY SKÚŠOK DOJITELNOSTI PODLA PLEMIEN ZA SLOVENSKO

	POČET PRESKŮ- ŠANÝCH KRÁV	POČET DNÍ OD OTEL. DO PRESK.	CELKOVÝ VÝDOJOK	VÝDOJ ZA 3 MIN.	ABSOLÚTNY PRIEMERNÝ MIM. VÝDOJ	ODCHÝLKA
I. LAKTÁCIE						
Holsteinské plemeno do 12.5 % inej krvi	48	86	13.59	6.45	1.58	0.02
Holsteinské plemeno do 25 % inej krvi	52	88	11.95	6.32	1.49	0.01
Holsteinské plemeno do 50 % inej krvi	10	95	10.50	7.40	1.42	-0.04
Holsteinské čistokrvné	67	98	12.97	8.35	1.58	0.00
Slovenské strakaté čistokrvné	89	110	19.63	10.24	1.44	-0.17
Slovenské zošlach. do 25 % inej krvi	12	89	16.27	7.97	1.32	-0.31
Slovenské zošlach. do 50 % inej krvi	17	125	14.04	9.58	1.44	-0.10
S P O L U	295	99	15.02	8.28	1.50	-0.06
Výsledky za predchádzajúci rok	387	98	15.57	8.83	1.55	0.06

PRIEMERNÉ VÝSLEDKY SKÚŠOK DOJITELNOSTI PODLA PLEMIEN ZA SLOVENSKO

	POČET PRESKŮ- ŠANÝCH KRÁV	POČET DNÍ OD OTEL. DO PRESK.	CELKOVÝ VÝDOJOK	VÝDOJ ZA 3 MIN.	ABSOLÚTNY PRIEMERNÝ MIM. VÝDOJ	ODCHÝLKA
II. A ĎALŠIE LAKTÁCIE						
Holsteinské čistokrvné	1	40	12.40	9.60	2.07	0.44
Slovenské strakaté čistokrvné	15	121	11.93	9.23	2.15	0.62
Slovenské zošlach. do 50 % inej krvi	1	102	9.40	8.60	1.39	-0.24
S P O L U	17	115	11.81	9.22	2.10	0.56
Výsledky za predchádzajúci rok	10	138	14.92	11.82	2.40	1.09

PRIEMERNÉ VÝSLEDKY SKÚŠOK DOJITELNOSTI PODLA PLEMIEN ZA SLOVENSKO

	POČET PRESKŮ- ŠANÝCH KRÁV	POČET DNÍ OD OTEL. DO PRESK.	CELKOVÝ VÝDOJOK	VÝDOJ ZA 3 MIN.	ABSOLÚTNY PRIEMERNÝ MIM. VÝDOJ	ODCHÝLKA
VŠETKY LAKTÁCIE						
Holsteinské plemeno do 12.5 % inej krvi	48	86	13.59	6.45	1.58	0.02
Holsteinské plemeno do 25 % inej krvi	52	88	11.95	6.32	1.49	0.01
Holsteinské plemeno do 50 % inej krvi	10	95	10.50	7.40	1.42	-0.04
Holsteinské čistokrvné	68	98	12.96	8.37	1.59	0.01
Slovenské strakaté čistokrvné	104	111	18.52	10.10	1.54	-0.05
Slovenské zošlach. do 25 % inej krvi	12	89	16.27	7.97	1.32	-0.31
Slovenské zošlach. do 50 % inej krvi	18	124	13.78	9.53	1.43	-0.10
S P O L U	312	100	14.84	8.33	1.53	-0.03
Výsledky za predchádzajúci rok	397	99	15.56	8.91	1.57	0.08

PREHLAD UZAVRETÝCH LAKTÁCIÍ ZA KONTROLNÝ ROK PRE KRAVY ZAPÍSANÉ V PLEMMENNÝCH KNIHÁCH

Chovateľský zväz	Oddiel	Laktácie	Poč.uzav laktácií	Lakt dni	Mlieko KG	Tuk KG	%	Bielkovina KG	%	Medzi - obdobia	
HOLSTEINSKÝ	PHA	prvé	2912	301	8110	318	3.96	257	3.18	437	
		všetky	7559	299	8541	339	4.00	271	3.19		
	PHB	prvé	723	301	7771	315	4.10	249	3.22	427	
		všetky	2291	299	8316	339	4.12	266	3.21		
	PHC	prvé	613	301	7174	302	4.26	229	3.20	434	
		všetky	2527	299	7853	326	4.21	250	3.20		
	PHD	prvé	164	297	7504	301	4.06	243	3.26	420	
		všetky	793	296	8000	325	4.12	257	3.23		
			prvé	4412	300	7902	315	4.03	251	3.19	434
			všetky	13170	299	8337	336	4.07	265	3.20	
SLOVENSKÝ STRAKATÝ	PSA	prvé	457	297	5473	227	4.16	185	3.38	407	
		všetky	2448	295	5917	249	4.20	197	3.34		
	PSB	prvé	73	298	5860	231	3.96	198	3.38	406	
		všetky	342	294	6177	245	3.98	208	3.38		
	PHC	prvé	4022	296	5266	224	4.26	176	3.34	410	
		všetky	11235	294	5415	230	4.24	180	3.33		
			prvé	4552	296	5297	224	4.24	177	3.35	410
		všetky	14025	295	5522	234	4.23	184	3.33		
SLOVENSKÝ PINZGAUSKÝ	PPA	prvé	213	293	3956	162	4.06	134	3.40	400	
		všetky	1112	289	4631	185	4.00	155	3.35		
	PPB	prvé	47	291	4067	162	3.99	137	3.37	403	
		všetky	321	289	4773	192	4.02	158	3.32		
	PPC	prvé	21	291	4571	185	4.07	155	3.39	402	
		všetky	302	287	5016	203	4.07	167	3.33		
			prvé	281	293	4021	163	4.05	136	3.39	401
		všetky	1735	288	4724	190	4.01	158	3.34		
HNEDÝ DOBYTOK	PBA	prvé	32	292	5888	237	4.02	196	3.34	407	
		všetky	91	292	6307	259	4.11	209	3.33		
	PBB	prvé	4	279	4855	211	4.33	170	3.52	437	
		všetky	8	285	4883	202	4.22	162	3.32		
			prvé	36	291	5773	234	4.05	193	3.36	409
			všetky	99	291	6192	255	4.12	205	3.33	
Spolu za všetky zväzy		prvé	9281	298	6498	266	4.13	211	3.28	420	
		všetky	29029	296	6754	278	4.14	219	3.27		



**Výsledky kontroly úžitkovosti hovädzieho dobytku
v Slovenskej republike**



**kontrolný rok
2007 – 2008**



v š l a c h t i t e ľ s k ý c h c h o v o c h



podľa jednotlivých plemien



VÝSLEDKY KONTROLY ÚŽITKOVOSTI ZA ŠLACHTITELSKÉ CHOVY - Plemeno: Slovenské strakaté

1	2	3	4	5	6	-P R V Ě L A K T Á C I E						-DRUHÉ A ĎALŠIE LAKTÁCIE						V Š E T K Y L A K T Á C I E										
						7	8	9	10	11	12	13	14	15	16	17	18	19	20	21	22	23	24	25	26	27	28	29
Vyhovujúce štatútu / všetky						24	286	5600	3.87	217	3.28	184	35/18	71	289	6309	3.89	246	3.42	216	405	95	289	6130	3.89	238	3.39	208
01 S H 1 S TUŠICE.....						24	286	5600	3.87	217	3.28	184	35/18	71	289	6309	3.89	246	3.42	216	405	95	289	6130	3.89	238	3.39	208
Vyhovujúce štatútu / všetky						2	288	6800	3.85	262	3.65	249	306	2	288	6800	3.85	262	3.65	249	306	2	288	6800	3.85	262	3.65	249
01 S H 1 S PARCHOVANY.....						2	288	6800	3.85	262	3.65	249	306	2	288	6800	3.85	262	3.65	249	306	2	288	6800	3.85	262	3.65	249
Vyhovujúce štatútu / všetky						1330	297	5839	4.17	244	3.37	197	30/ 2	2456	295	6362	4.16	265	3.34	213	418	3786	296	6179	4.16	257	3.35	207
Plemeno - Slovenské strakaté						1392	297	5928	4.16	247	3.36	199	30/ 2	2576	295	6435	4.15	267	3.34	215	419	3968	296	6257	4.16	260	3.34	209

VÝSLEDKY KONTROLY ÚŽITKOVOSTI ZA ŠLACHTITELSKÉ CHOVY - Plemeno: Slovenské pinzgauské

1	2	3	4	5	6	-P R V Ě L A K T Á C I E						-DRUHÉ A ĎALŠIE LAKTÁCIE						V Š E T K Y L A K T Á C I E										
						7	8	9	10	11	12	13	14	15	16	17	18	19	20	21	22	23	24	25	26	27	28	29
Vyhovujúce štatútu / všetky						47	295	4189	3.88	162	3.56	149	34/10	174	292	4940	3.89	192	3.49	172	390	221	292	4780	3.89	186	3.50	167
01 N 3 P LIPT.PORÚBKA.....						50	295	4291	3.90	167	3.54	152	34/10	176	291	4925	3.89	192	3.49	172	390	226	292	4785	3.89	186	3.50	168
Vyhovujúce štatútu / všetky						20	294	3878	4.49	174	3.26	127	34/ 9	55	297	4869	4.62	225	3.23	157	414	75	296	4604	4.59	211	3.24	149
01 N 3 P VETERNÁ PORUBA.....						21	294	3882	4.52	175	3.27	127	34/ 9	55	297	4869	4.62	225	3.23	157	414	76	296	4596	4.60	211	3.24	149
Vyhovujúce štatútu / všetky						16	294	4833	3.90	189	3.58	173	36/ 1	38	289	5963	4.02	239	3.50	208	418	54	291	5628	3.99	224	3.52	198
01 N 3 P R TRSTENÁ.....						16	294	4833	3.90	189	3.58	173	36/ 1	38	289	5963	4.02	239	3.50	208	418	54	291	5628	3.99	224	3.52	198
Vyhovujúce štatútu / všetky						32	291	4306	4.01	173	3.35	144	29/ 3	70	293	5656	3.84	217	3.36	190	430	102	292	5232	3.89	203	3.36	176
01 N 3 P MLYNICA.....						41	289	4536	4.08	185	3.33	151	29/ 3	84	293	5775	3.81	220	3.34	193	426	125	292	5369	3.89	209	3.34	179
Vyhovujúce štatútu / všetky						7	291	4578	3.83	175	3.18	146	28/20	52	283	5804	3.57	207	3.21	186	389	59	284	5658	3.60	204	3.20	181
01 N 3 R P SPIŠSKÁ TEPLICA.....						53	290	5525	3.70	204	3.12	173	28/20	182	288	6601	3.45	228	3.15	208	392	235	289	6358	3.50	222	3.15	200
Vyhovujúce štatútu / všetky						34	286	3386	4.00	135	3.39	115	31/13	56	285	4342	3.65	158	3.38	147	394	90	286	3981	3.76	150	3.38	135
01 N 1 P KVETNICA.....						41	287	3665	3.93	144	3.30	121	30/13	56	285	4342	3.65	158	3.38	147	394	97	286	4056	3.75	152	3.35	136
Vyhovujúce štatútu / všetky						15	297	5067	4.46	226	3.34	169	29/ 8	51	292	5736	3.91	225	3.28	188	422	66	293	5584	4.03	225	3.30	184
01 N 3 R P ODORÍN.....						118	298	6678	4.26	284	3.34	223	27/ 8	165	295	6619	4.06	269	3.29	218	415	283	296	6644	4.14	275	3.31	220
Vyhovujúce štatútu / všetky						171	292	4168	4.05	169	3.42	143	32/25	496	291	5216	3.91	204	3.38	176	404	667	291	4948	3.94	195	3.39	168
Plemeno - Slovenské pinzgauské						340	294	5266	4.07	214	3.33	175	30/25	756	291	5798	3.84	223	3.31	192	403	1096	292	5633	3.91	220	3.32	187

VÝSLEDKY KONTROLY ÚŽITKOVOSTI ZA ŠLACHTITELSKÉ CHOVI - Plemeno: Holsteinské

					- P R V Ě L A K T Á C I E -								- DRUHÉ A DALŠIE LAKTÁCIE -								V Š E T K Y L A K T Á C I E							
1	2	3	4	5	6	7	8	9	10	11	12	13	14	15	16	17	18	19	20	21	22	23	24	25	26	27	28	29
Vyhovujúce	štatútu	/	všetky			90	303	9050	4.92	445	3.08	279	25/11	128	301	10023	4.82	483	3.07	308	500	218	302	9621	4.86	468	3.07	296
01	H 3	H			ŠENKVICE.....	90	303	9050	4.92	445	3.08	279	25/11	128	301	10023	4.82	483	3.07	308	500	218	302	9621	4.86	468	3.07	296
Vyhovujúce	štatútu	/	všetky			147	296	8580	3.50	300	3.11	267	29/22	168	298	10132	3.40	344	3.05	309	457	315	297	9408	3.44	324	3.08	289
01	H 3	H			DUNAJSKÝ KLÁTOV.....	147	296	8580	3.50	300	3.11	267	29/22	170	298	10132	3.40	343	3.05	308	456	317	297	9399	3.44	323	3.08	289
Vyhovujúce	štatútu	/	všetky			56	304	8613	3.55	306	3.09	266	27/15	73	300	9145	3.69	337	3.12	285	465	129	301	8914	3.63	323	3.11	277
01	H 3	H			MALÉ DVORNÍKY.....	56	304	8613	3.55	306	3.09	266	27/15	73	300	9145	3.69	337	3.12	285	465	129	301	8914	3.63	323	3.11	277
Vyhovujúce	štatútu	/	všetky			99	304	7991	3.38	270	3.13	250	25/12	128	302	9486	3.34	317	3.10	294	505	227	303	8834	3.36	297	3.11	275
01	H 3	H			NÁRAD.....	99	304	7991	3.38	270	3.13	250	25/12	128	302	9486	3.34	317	3.10	294	505	227	303	8834	3.36	297	3.11	275
Vyhovujúce	štatútu	/	všetky			97	303	8638	3.79	327	3.20	277	27/26	133	300	9033	3.75	338	3.21	290	453	230	301	8866	3.76	334	3.21	284
01	H 3	R			ŠTERUSY.....	97	303	8638	3.79	327	3.20	277	27/26	133	300	9033	3.75	338	3.21	290	453	230	301	8866	3.76	334	3.21	284
Vyhovujúce	štatútu	/	všetky			27	297	8382	3.47	291	3.18	267	27/19	47	300	9259	3.55	328	3.20	297	436	74	299	8939	3.52	315	3.20	286
01	H 3	H			KÁTOV.....	27	297	8382	3.47	291	3.18	267	27/19	47	300	9259	3.55	328	3.20	297	436	74	299	8939	3.52	315	3.20	286
Vyhovujúce	štatútu	/	všetky			36	293	7381	4.14	306	3.19	235	25/ 1	52	296	8956	4.30	385	3.26	292	420	88	295	8311	4.24	353	3.23	269
01	H 3	R			PRIETRŽKA.....	36	293	7381	4.14	306	3.19	235	25/ 1	52	296	8956	4.30	385	3.26	292	420	88	295	8311	4.24	353	3.23	269
Vyhovujúce	štatútu	/	všetky			49	300	8898	3.94	351	3.04	270	25/ 9	66	296	10038	4.11	412	3.08	309	435	115	298	9553	4.04	386	3.06	293
01	H 3	H			TRNAVA.....	49	300	8898	3.94	351	3.04	270	25/ 9	66	296	10038	4.11	412	3.08	309	435	115	298	9553	4.04	386	3.06	293
Vyhovujúce	štatútu	/	všetky			129	300	7903	4.65	368	3.15	249	25/20	165	296	7842	4.37	343	3.21	252	444	294	298	7868	4.50	354	3.19	251
01	H 3	H			CÍFER.....	130	299	7901	4.65	367	3.15	249	25/20	165	296	7842	4.37	343	3.21	252	444	295	298	7868	4.49	354	3.18	251
Vyhovujúce	štatútu	/	všetky			86	304	9312	4.01	374	3.25	303	28/11	101	304	9920	4.30	426	3.23	320	504	187	304	9640	4.17	402	3.24	312
01	H 3	R H			DOLNÁ KRUPÁ.....	86	304	9312	4.01	374	3.25	303	28/11	101	304	9920	4.30	426	3.23	320	504	187	304	9640	4.17	402	3.24	312
Vyhovujúce	štatútu	/	všetky			59	300	8009	3.87	310	3.07	246	26/24	103	301	9641	3.88	374	3.04	293	415	162	300	9047	3.88	351	3.05	276
01	H 3	H R			BRESTOVANY.....	59	300	8009	3.87	310	3.07	246	26/24	103	301	9641	3.88	374	3.04	293	415	162	300	9047	3.88	351	3.05	276
Vyhovujúce	štatútu	/	všetky			122	299	8767	5.11	448	3.11	273	26/ 4	205	295	9428	4.73	446	3.24	305	412	327	296	9182	4.86	447	3.19	293
01	H 3	R			VEĽKÝ DVOR.....	125	299	8761	5.10	447	3.12	273	26/ 4	217	295	9353	4.74	443	3.24	303	411	342	296	9137	4.87	445	3.20	292
Vyhovujúce	štatútu	/	všetky			193	300	7455	3.77	281	3.11	232	27/19	186	301	7953	3.91	311	3.06	243	431	379	301	7699	3.84	296	3.08	237
01	H 3	H			VKK RYBANY.....	194	300	7434	3.77	281	3.11	232	27/19	187	301	7958	3.91	311	3.06	243	431	381	300	7691	3.84	296	3.08	237
Vyhovujúce	štatútu	/	všetky			103	298	8051	5.26	424	3.32	267	25/ 9	112	296	8680	5.30	460	3.35	291	413	215	297	8379	5.28	443	3.34	280
01	H 3	H			SLATINA N. BEBRAVOU..	111	299	8003	5.24	419	3.33	266	25/ 9	112	296	8680	5.30	460	3.35	291	413	223	297	8343	5.27	440	3.34	279
Vyhovujúce	štatútu	/	všetky			182	300	8490	3.60	306	3.27	278	25/22	202	298	9939	3.76	374	3.25	323	419	384	299	9252	3.69	342	3.26	301
01	H 1	H			VEĽKÉ HOSTE.....	183	300	8493	3.60	306	3.27	278	25/22	204	298	9922	3.76	373	3.25	322	418	387	299	9246	3.69	342	3.26	301
Vyhovujúce	štatútu	/	všetky			165	297	8239	3.72	306	3.17	261	26/ 6	172	291	8459	3.79	320	3.13	265	440	337	294	8351	3.75	313	3.15	263
01	H 3	H			CHYNORANY.....	168	297	8226	3.72	306	3.17	261	26/ 6	174	291	8452	3.79	320	3.13	265	441	342	294	8341	3.75	313	3.15	263
Vyhovujúce	štatútu	/	všetky			110	299	9404	4.36	410	3.13	294	25/20	144	297	9487	4.28	406	3.10	294	491	254	298	9451	4.31	408	3.11	294
01	H 3	H			KRUŠOVCE.....	110	299	9404	4.36	410	3.13	294	25/20	144	297	9487	4.28	406	3.10	294	491	254	298	9451	4.31	408	3.11	294
Vyhovujúce	štatútu	/	všetky			132	301	8042	3.95	318	3.23	260	25/ 2	138	297	8289	4.05	336	3.21	266	441	270	299	8168	4.00	327	3.22	263
01	N 3	H R			VKK VEĽKÉ UHERCE....	133	301	8046	3.96	318	3.23	260	25/ 2	138	297	8289	4.05	336	3.21	266	441	271	299	8170	4.00	327	3.22	263
Vyhovujúce	štatútu	/	všetky			47	300	7438	4.59	341	3.13	233	26/20	109	298	7365	4.58	337	3.19	235	433	156	298	7387	4.58	338	3.18	235
01	H 3	H R			HORNÉ SRNIE VKK.....	47	300	7438	4.59	341	3.13	233	26/20	110	297	7330	4.58	335	3.19	234	432	157	298	7362	4.58	337	3.18	234
Vyhovujúce	štatútu	/	všetky			93	301	7056	3.83	270	3.20	226	24/12	146	298	7245	4.02	291	3.23	234	392	239	299	7171	3.94	283	3.22	231
01	H 3	H			KLÚČOVÉ VKK.....	94	301	7069	3.82	270	3.20	226	24/12	146	298	7245	4.02	291	3.23	234	392	240	299	7176	3.94	283	3.22	231
Vyhovujúce	štatútu	/	všetky			87	302	8144	3.81	310	3.17	258	26/16	90	301	8834	3.99	353	3.13	276	475	177	302	8495	3.91	332	3.15	267
01	H 3	H			BŮČ.....	90	302	8208	3.81	313	3.17	260	27/16	93	301	8799	4.00	352	3.13	276	475	183	302	8508	3.91	333	3.15	268
Vyhovujúce	štatútu	/	všetky			86	302	8122	3.96	322	3.22	261	25/28	122	301	8726	4.03	352	3.23	282	449	208	301	8477	4.00	339	3.22	273
01	H 3	H			POLNÝ KESOV.....	86	302	8122	3.96	322	3.22	261	25/28	125	301	8710	4.03	351	3.23	281	448	211	301	8471	4.01	339	3.23	273
Vyhovujúce	štatútu	/	všetky			79	302	8061	3.73	301	3.19	257	25/ 1	134	299													

VÝSLEDKY KONTROLY ÚŽITKOVOSTI ZA ŠLACHTITELSKÉ CHOVY - Plemeno: Holsteinské

					-P R V Ě L A K T Á C I E-								-DRUHÉ A ĎALŠIE LAKTÁCIE								V Š E T K Y L A K T Á C I E							
1	2	3	4	5	6	7	8	9	10	11	12	13	14	15	16	17	18	19	20	21	22	23	24	25	26	27	28	29
Vyhovujúce štatútu / všetky					160	298	8161	4.11	335	3.24	264	26/ 3	253	294	8900	4.19	373	3.22	287	418	413	296	8614	4.16	358	3.23	278	
01	H	3	H	MOČENOK.....	160	298	8161	4.11	335	3.24	264	26/ 3	255	294	8902	4.19	373	3.22	287	419	415	296	8616	4.16	358	3.23	278	
Vyhovujúce štatútu / všetky					76	297	7783	3.67	285	3.19	248	26/12	91	299	9205	3.87	357	3.18	293	463	167	298	8558	3.79	324	3.18	272	
01	H	3	H	PD HORNÉ OBDOKOVCE..	77	297	7725	3.67	283	3.19	246	26/12	91	299	9205	3.87	357	3.18	293	463	168	298	8526	3.79	323	3.18	271	
Vyhovujúce štatútu / všetky					49	303	8852	4.11	364	3.17	281	26/16	57	302	9134	4.14	379	3.16	289	476	106	303	9003	4.13	372	3.16	285	
01	H	3	H	VELUŠOVCE.....	49	303	8852	4.11	364	3.17	281	26/16	57	302	9134	4.14	379	3.16	289	476	106	303	9003	4.13	372	3.16	285	
Vyhovujúce štatútu / všetky					123	299	7692	4.01	308	3.29	253	27/28	223	300	8760	3.99	350	3.23	283	444	346	299	8380	4.00	335	3.25	272	
01	H	1	R	VKK VEĽKÉ RIPŇANY...	123	299	7692	4.01	308	3.29	253	27/28	227	300	8731	3.99	349	3.23	282	443	350	299	8366	4.00	335	3.25	272	
Vyhovujúce štatútu / všetky					121	300	7401	3.96	293	3.29	243	26/ 9	218	299	8484	4.04	343	3.23	274	422	339	300	8097	4.01	325	3.25	263	
01	H	3	R	BEHYNCE.....	121	300	7401	3.96	293	3.29	243	26/ 9	218	299	8484	4.04	343	3.23	274	422	339	300	8097	4.01	325	3.25	263	
Vyhovujúce štatútu / všetky					30	305	8798	3.37	296	3.23	284	27/18	71	305	9856	3.55	350	3.18	314	434	101	305	9542	3.50	334	3.20	305	
01	H	3	H	ŽIKAVA.....	30	305	8798	3.37	296	3.23	284	27/18	71	305	9856	3.55	350	3.18	314	434	101	305	9542	3.50	334	3.20	305	
Vyhovujúce štatútu / všetky					91	303	8160	3.93	321	3.23	263	27/26	210	303	9187	3.81	350	3.24	297	414	301	303	8876	3.85	342	3.24	288	
01	H	3	R S	VOLKOVCE.....	91	303	8160	3.93	321	3.23	263	27/26	214	303	9184	3.82	351	3.24	298	416	305	303	8878	3.85	342	3.24	288	
Vyhovujúce štatútu / všetky					145	298	8422	4.06	342	3.13	264	28/ 3	141	297	9198	4.06	373	3.06	282	426	286	298	8805	4.06	357	3.10	273	
01	N	3	H	OČOVÁ.....	145	298	8422	4.06	342	3.13	264	28/ 3	143	297	9195	4.06	373	3.07	282	425	288	298	8806	4.06	357	3.10	273	
Vyhovujúce štatútu / všetky					102	299	7842	4.20	330	3.19	250	28/ 7	114	298	8164	4.23	345	3.15	257	428	216	299	8012	4.22	338	3.16	254	
01	N	3	H S	DÚBRAVY.....	123	298	7616	4.28	326	3.20	244	28/ 7	165	297	7760	4.34	337	3.20	248	423	288	298	7699	4.32	332	3.20	246	
Vyhovujúce štatútu / všetky					2	281	4058	3.71	150	2.90	117	31/ 8	2	305	6353	3.84	244	2.96	188	526	4	293	5205	3.79	197	2.93	153	
01	N	1	H R	ING.ŠTEFAN HRABOVSKÝ	2	281	4058	3.71	150	2.90	117	31/ 8	2	305	6353	3.84	244	2.96	188	526	4	293	5205	3.79	197	2.93	153	
Vyhovujúce štatútu / všetky					3698	300	8331	3.97	331	3.17	264	26/ 4	5092	298	9118	3.99	364	3.17	289	439	8790	299	8787	3.98	350	3.17	278	
Plemeno - Holsteinské					3754	300	8317	3.97	331	3.17	264	26/ 4	5203	298	9086	4.00	363	3.17	288	439	8957	299	8763	3.99	350	3.17	278	

VÝSLEDKY KONTROLY ÚŽITKOVOSTI ZA ŠLACHTITELSKÉ CHOVY - Plemeno: Braunviah

					-P R V Ě L A K T Á C I E-								-DRUHÉ A ĎALŠIE LAKTÁCIE								V Š E T K Y L A K T Á C I E							
1	2	3	4	5	6	7	8	9	10	11	12	13	14	15	16	17	18	19	20	21	22	23	24	25	26	27	28	29
Vyhovujúce štatútu / všetky					41	292	5716	4.09	234	3.35	191	29/ 5	53	291	6686	4.14	277	3.30	221	412	94	291	6263	4.12	258	3.32	208	
01	H	1	B	PRIBETA FA Č.1.....	43	292	5812	4.07	237	3.33	193	29/ 5	60	291	6806	4.10	279	3.30	225	417	103	291	6391	4.09	261	3.31	212	
Vyhovujúce štatútu / všetky					41	292	5716	4.09	234	3.35	191	29/ 5	53	291	6686	4.14	277	3.30	221	412	94	291	6263	4.12	258	3.32	208	
Plemeno - Braunviah					43	292	5812	4.07	237	3.33	193	29/ 5	60	291	6806	4.10	279	3.30	225	417	103	291	6391	4.09	261	3.31	212	

VÝSLEDKY KONTROLY ÚŽITKOVOSTI ZA ŠLACHTITELSKÉ CHOVY

					-P R V Ě L A K T Á C I E-								-DRUHÉ A ĎALŠIE LAKTÁCIE								V Š E T K Y L A K T Á C I E							
1	2	3	4	5	6	7	8	9	10	11	12	13	14	15	16	17	18	19	20	21	22	23	24	25	26	27	28	29
Plemeno - Slovenské strakaté					1330	297	5839	4.17	244	3.37	197	30/ 2	2456	295	6362	4.16	265	3.34	213	418	3786	296	6179	4.16	257	3.35	207	
Plemeno - Slovenské pinzgauské					171	292	4168	4.05	169	3.42	143	32/25	496	291	5216	3.91	204	3.38	176	404	667	291	4948	3.94	195	3.39	168	
Plemeno - Holsteinské					3698	300	8331	3.97	331	3.17	264	26/ 4	5092	298	9118	3.99	364	3.17	289	439	8790	299	8787	3.98	350	3.17	278	
Plemeno - Braunviah					41	292	5716	4.09	234	3.35	191	29/ 5	53	291	6686	4.14	277	3.30	221	412	94	291	6263	4.12	258	3.32	208	
Spolu za všetky plemená					5240	299	7542	4.01	303	3.22	243	27/11	8097	297	8028	4.03	323	3.22	258	430	13337	298	7837	4.02	315	3.22	252	



**Výsledky kontroly úžitkovosti hovädzieho dobytku
v Slovenskej republike**



**kontrolný rok
2007 – 2008**



podľa



o k r e s o v



V Ý S L E D K Y P O D Ľ A O K R E S O V

6	- P R V É L A K T Á C I E							- DRUHÉ A ĎALŠIE LAKTÁCIE							V Š E T K Y L A K T Á C I E																
	7	8	9	10	11	12	13	14	15	16	17	18	19	20	21	22	23	24	25	26	27	28	29	30	31	32					
Banská Bystrica	667	299	5987	3.94	236	3.23	194	33/ 0	1360	298	6491	3.88	252	3.23	210	410	2027	298	6325	3.90	246	3.23	204	2785	3.25	5/ 5					
Banská Štiavnica	7	286	2226	3.90	87	3.00	67	40/16	78	287	2509	3.87	97	3.15	79	496	85	287	2485	3.87	96	3.14	78	193	4.92	6/ 3					
Brezno	488	296	4805	4.32	208	3.21	154	36/26	1142	293	4847	4.24	206	3.25	157	413	1630	294	4835	4.26	206	3.24	156	2068	3.53	5/ 8					
Detva	361	298	7190	3.93	283	3.30	237	31/27	566	295	7094	4.10	291	3.28	233	429	927	297	7131	4.03	288	3.29	234	1349	2.85	4/ 3					
Krupina	599	297	5367	4.39	236	3.32	178	30/19	1071	294	5843	4.28	250	3.31	193	424	1670	295	5673	4.32	245	3.32	188	2253	2.98	5/ 0					
Lučenec	163	301	6141	4.29	264	3.28	201	29/11	323	297	6270	4.40	276	3.28	205	435	486	298	6226	4.37	272	3.28	204	932	2.81	4/10					
Poltár	78	296	4792	4.43	213	3.27	157	33/16	200	296	5568	4.61	257	3.33	185	462	278	296	5351	4.57	244	3.32	177	589	2.94	5/ 7					
Rimavská Sobota	721	299	6808	4.35	296	3.18	217	30/13	1455	296	6689	4.38	293	3.20	214	421	2176	297	6729	4.37	294	3.20	215	2914	3.16	5/ 0					
Veľký Krtíš	621	299	5396	4.54	245	3.27	177	31/18	1125	294	5616	4.49	252	3.27	184	449	1746	296	5538	4.51	250	3.27	181	2617	2.99	5/ 0					
Zvolen	762	299	6927	4.08	282	3.19	221	30/ 9	1056	296	7132	4.11	293	3.19	227	433	1818	298	7046	4.10	289	3.19	225	3049	2.94	4/ 4					
Žarnovica	46	300	4967	3.78	188	3.11	155	30/ 4	133	300	5862	3.99	234	3.26	191	473	179	300	5632	3.94	222	3.22	182	278	3.14	5/ 0					
Žiar nad Hronom	140	296	6238	5.14	321	3.25	203	33/24	256	292	6238	4.97	310	3.26	203	462	396	294	6238	5.03	314	3.26	203	533	2.89	5/ 2					
Banskobystrický kraj	4653	298	6056	4.25	257	3.24	196	31/27	8765	295	6153	4.24	261	3.24	200	428	13418	296	6119	4.24	260	3.24	198	19560	3.11	5/ 0					
Bardejov	807	299	5731	3.95	226	3.22	185	31/ 3	1907	295	5946	3.71	221	3.23	192	421	2714	296	5882	3.78	222	3.23	190	3514	3.35	5/ 3					
Humenné	312	294	3936	4.49	177	3.23	127	36/ 9	625	287	4149	4.34	180	3.22	134	414	937	289	4078	4.39	179	3.22	131	1292	3.46	5/ 8					
Kežmarok	233	293	5262	4.48	236	3.12	164	31/ 5	634	288	5426	4.25	231	3.14	170	398	867	290	5382	4.31	232	3.13	169	1105	3.65	5/ 4					
Levoča	257	295	5427	4.45	242	3.20	174	33/20	643	295	5660	4.52	256	3.22	182	444	900	295	5594	4.50	252	3.21	180	1498	3.26	5/ 8					
Medzilaborce	55	290	3577	3.80	136	3.25	116	32/17	123	281	4681	3.84	180	3.18	149	411	178	284	4340	3.83	166	3.20	139	259	3.74	6/ 2					
Poprad	572	293	5191	3.92	203	3.15	164	30/ 1	1229	290	5806	3.83	223	3.17	184	407	1801	291	5611	3.86	217	3.17	178	2291	3.45	5/ 2					
Prešov	602	300	5617	4.36	245	3.30	186	31/30	1397	298	6056	4.56	276	3.31	200	420	1999	299	5924	4.50	267	3.31	196	2880	3.43	5/ 5					
Sabinov	275	303	6172	4.43	273	3.25	201	27/22	482	301	6735	4.62	311	3.20	216	426	757	301	6531	4.55	297	3.22	210	1063	3.05	4/ 6					
Snina	383	297	4140	4.33	179	3.27	135	30/27	984	295	4904	4.38	215	3.23	158	408	1367	296	4690	4.37	205	3.24	152	1727	3.50	5/ 5					
Stará Ľubovňa	472	298	4541	4.58	208	3.34	152	36/29	871	294	4859	4.69	228	3.26	158	412	1343	296	4747	4.65	221	3.29	156	1961	3.30	5/ 5					
Stropkov	349	298	5474	3.71	203	3.31	181	29/23	796	295	5657	3.74	211	3.28	186	416	1145	296	5601	3.73	209	3.29	184	1379	3.49	5/ 5					
Vranov nad Topľou	517	297	5636	4.08	230	3.31	186	30/28	1036	293	5550	4.28	237	3.35	186	438	1553	294	5579	4.21	235	3.34	186	2262	3.11	5/ 1					
Prešovský kraj	4834	297	5228	4.19	219	3.25	170	31/24	10727	294	5569	4.18	233	3.24	181	418	15561	295	5463	4.18	229	3.24	177	21231	3.37	5/ 4					
Gelnica	28	297	3530	4.72	167	3.30	117	29/23	113	294	4748	4.30	204	3.25	154	420	141	295	4506	4.37	197	3.25	147	194	3.70	5/ 9					
Košice II	147	301	6223	3.58	223	3.12	194	29/16	231	296	5528	3.80	210	3.25	180	476	378	298	5798	3.71	215	3.20	185	592	2.95	4/10					
Košice okolie	1147	299	6667	3.66	244	3.23	215	29/22	1727	295	6875	3.72	256	3.25	223	454	2874	296	6792	3.70	251	3.24	220	4149	2.77	4/ 7					
Michalovce	413	294	4330	4.38	189	3.24	140	32/20	781	292	5177	4.25	220	3.28	170	424	1194	293	4884	4.29	209	3.27	160	1689	3.29	5/ 3					
Rožňava	398	296	4309	3.84	165	3.27	141	34/ 5	1037	294	4600	3.82	176	3.26	150	429	1435	295	4520	3.82	173	3.26	147	2085	3.58	6/ 0					
Sobrance	78	300	5595	4.22	236	3.20	179	31/23	187	298	6171	4.30	265	3.31	204	426	265	299	6001	4.28	257	3.28	197	369	3.17	5/ 1					
Spišská Nová Ves	192	298	5980	4.20	251	3.27	196	28/19	356	294	5771	4.12	238	3.29	190	421	548	295	5844	4.15	242	3.29	192	628	3.09	5/ 1					
Trebišov	279	297	6804	4.00	272	3.28	223	31/ 2	496	289	6356	4.12	262	3.28	208	413	775	292	6517	4.07	266	3.28	214	1174	3.00	4/11					
Košický kraj	2682	298	5834	3.86	225	3.24	189	30/28	4928	294	5857	3.92	230	3.26	191	437	7610	295	5849	3.90	228	3.25	190	10880	3.08	5/ 1					
SR SPOLU	39700	298	6646	4.12	274	3.22	214	29/15	69856	295	6822	4.13	282	3.23	221	428	109556	296	6759	4.13	279	3.23	218	149440	3.01	4/10					

Počty uzavretých laktácií podľa krajov za predchádzajúci a aktuálny kontrolný rok

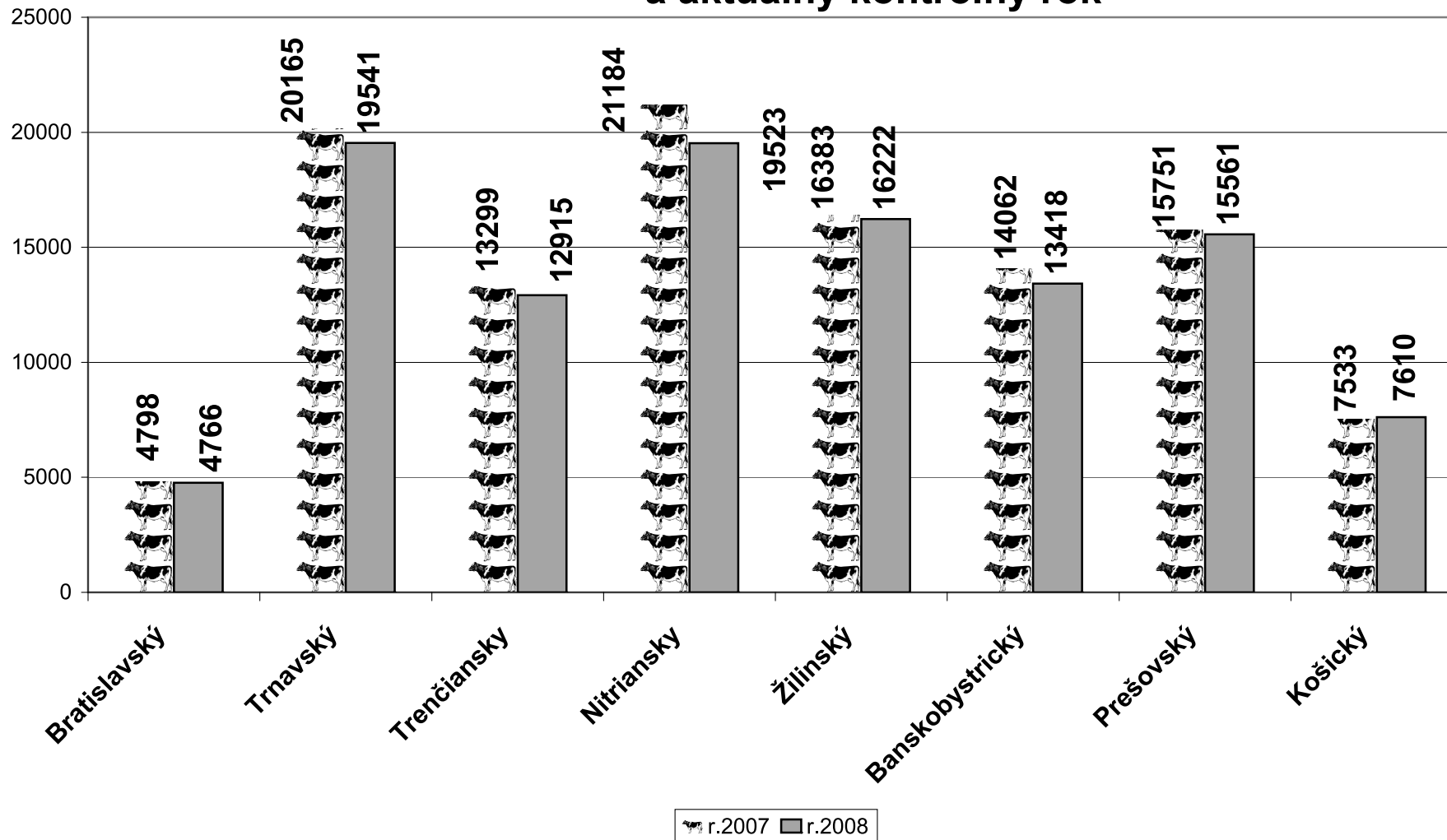

Priemerné hodnoty kg mlieka podľa krajov a za Slovensko

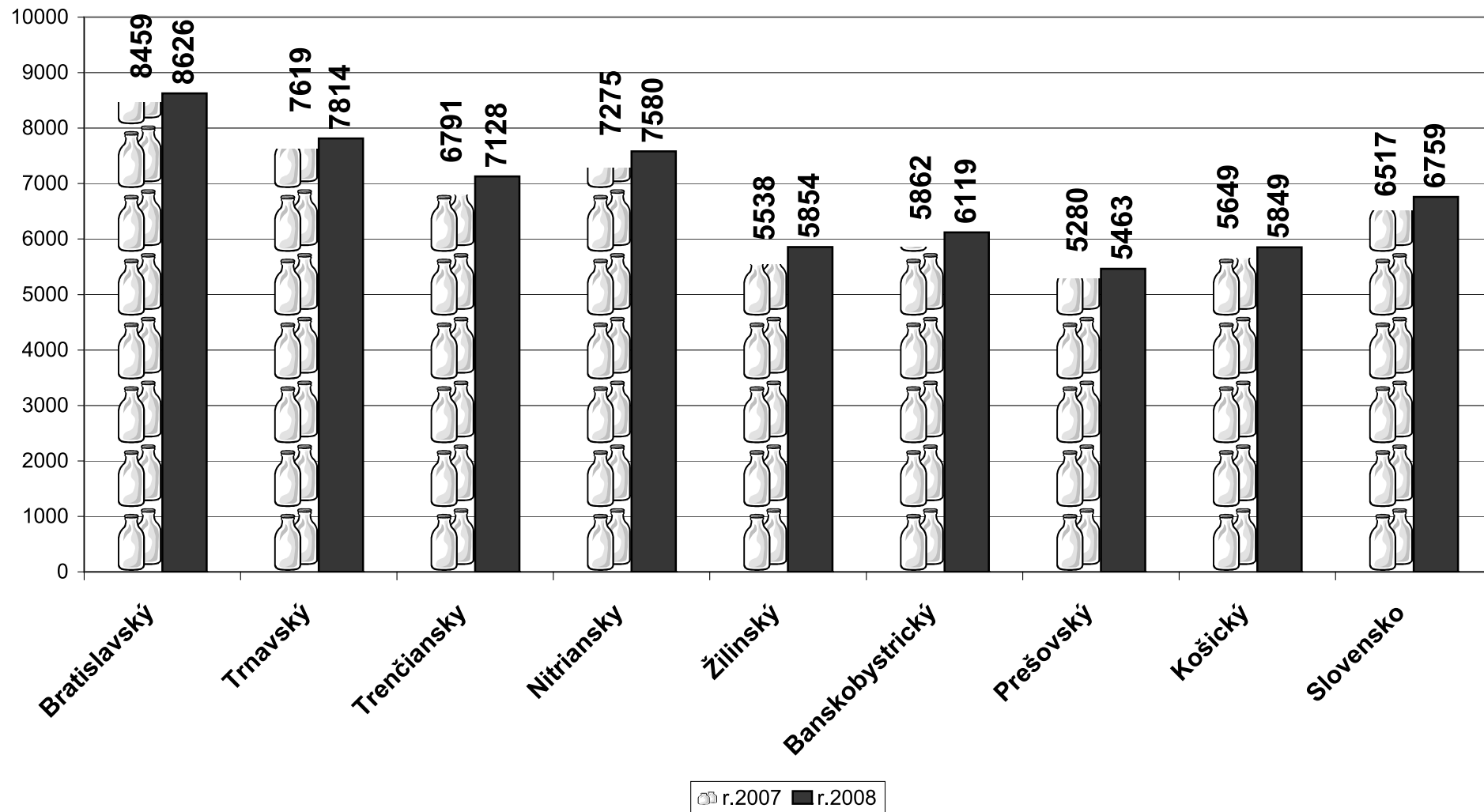

Priemerné hodnoty tuku v kg podľa krajov za predchádzajúci a aktuálny kontrolný rok

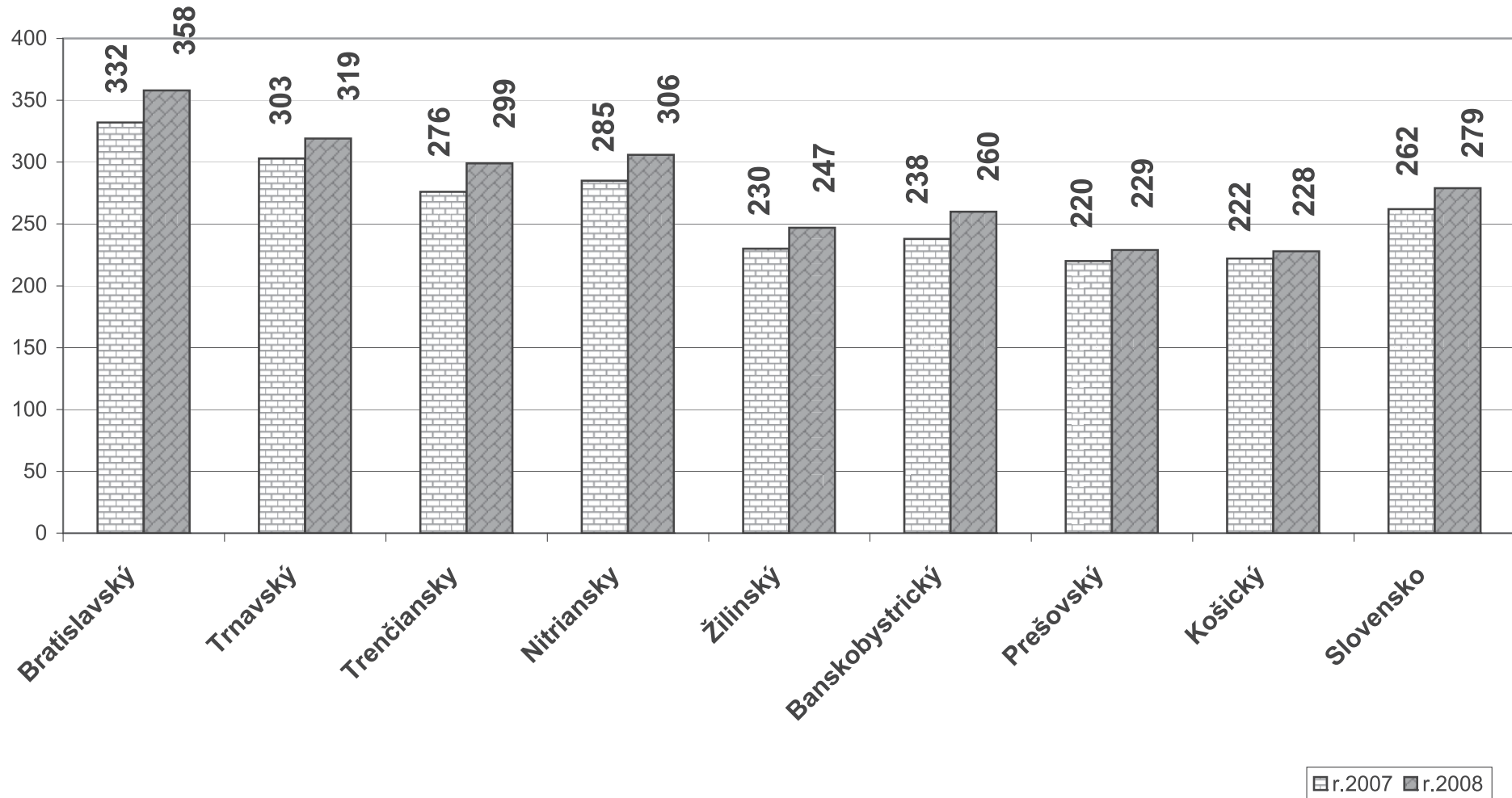

Priemerné hodnoty bielkovín v kg podľa krajov za predchádzajúci a aktuálny kontrolný rok

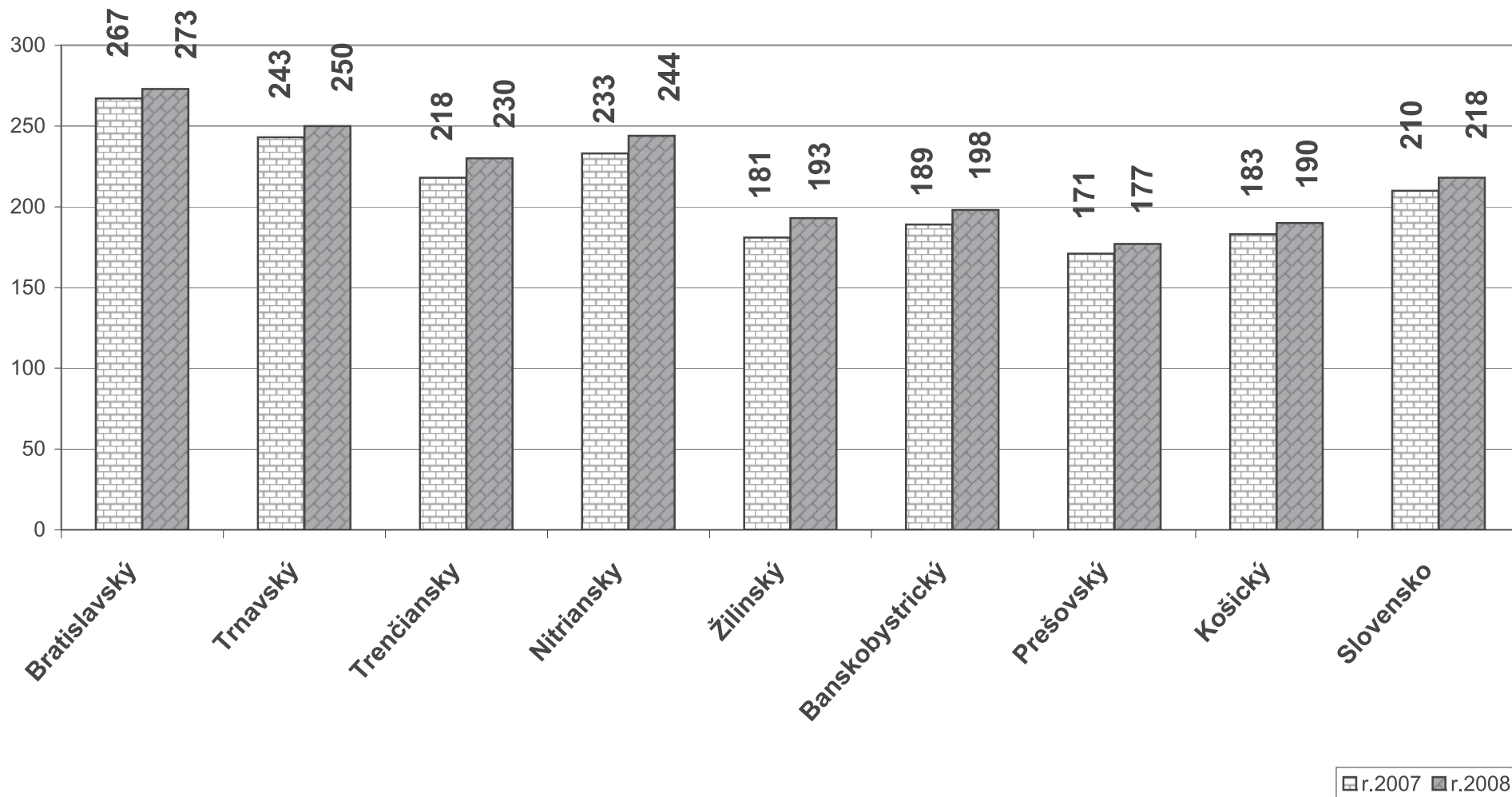

Početnosť NL kráv zapojených do KÚ HD v jednotlivých pásmach úžitkovosti

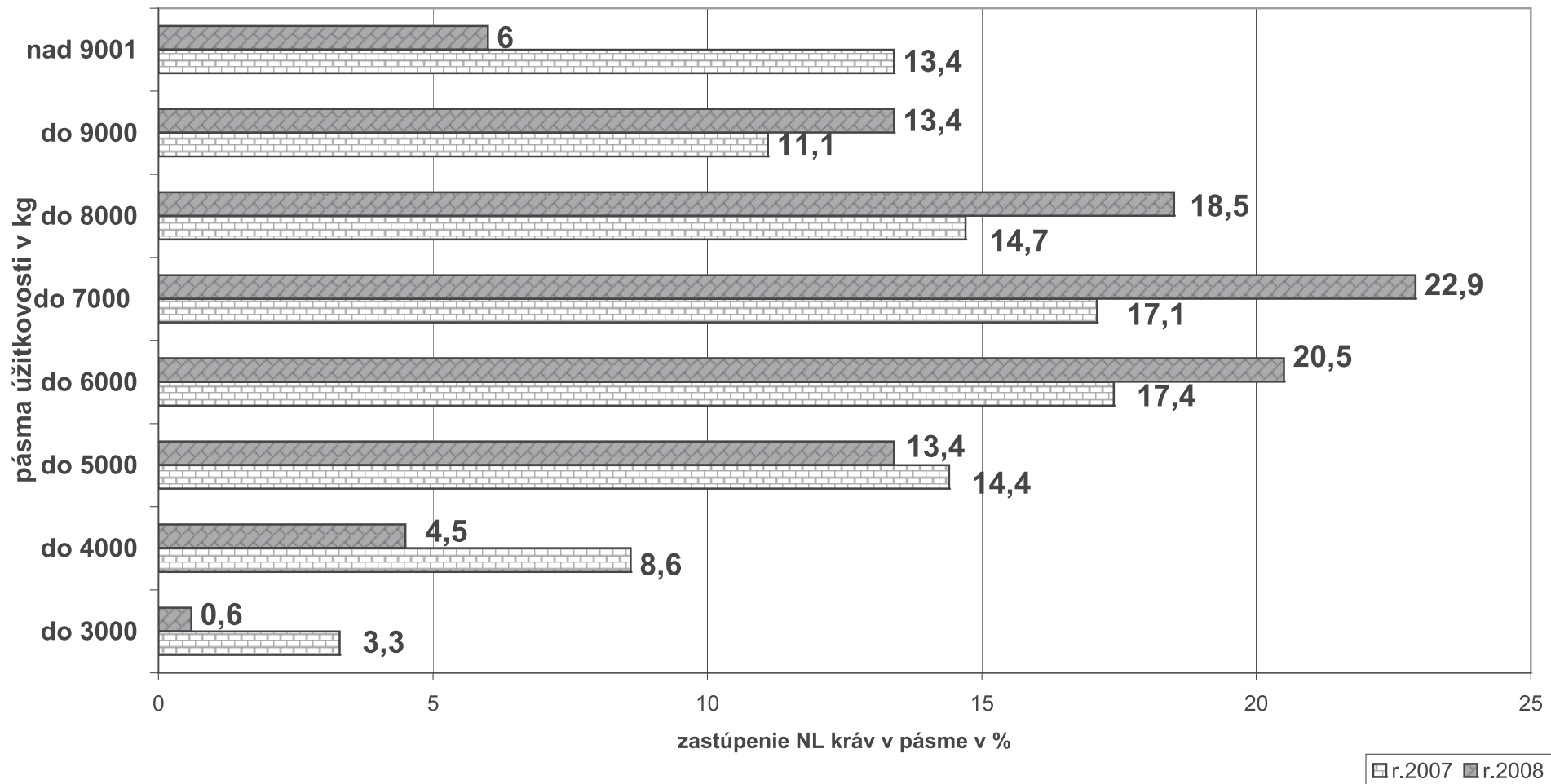



**Výsledky kontroly úžitkovosti hovädzieho dobytku
v Slovenskej republike**

**kontrolný rok
2007 – 2008**

podľa

o k r e s o v, c h o v o v a m a š t a l í

						- P R V Ě L A K T Á C I E -						- DRUHÉ A DALŠIE LAKTÁCIE -						V Š E T K Y L A K T Á C I E										
1	2	3	4	5	6	7	8	9	10	11	12	13	14	15	16	17	18	19	20	21	22	23	24	25	26	27	28	29

OKRES: BRATISLAVA II

2 O N 3 H	PODUNAJSKÉ BISKUPICE 011	73	298	8078	4.16	336	3.13	253	29/28	86	299	8609	4.15	357	3.13	269	485	159	298	8365	4.15	348	3.13	262
Polnohosp.družstvo Podunajské Biskupice		73	298	8078	4.16	336	3.13	253	29/28	86	299	8609	4.15	357	3.13	269	485	159	298	8365	4.15	348	3.13	262
Výsledky za predchádzajúci kontrolný rok		46	295	7732	3.83	296	3.18	246	28/10	97	293	8087	3.76	304	3.16	256	442	143	294	7972	3.78	301	3.17	253
SÍDLO Bratislava						Stav kráv:	233		Vyradených kráv:	77	Zaradených prvôstok:	80	Narodených teliat:	178					4/ 9	Priemerná laktácia	2.87			

VÝSLEDKY ZA OKRES

BRATISLAVA II		73	298	8078	4.16	336	3.13	253	29/28	86	299	8609	4.15	357	3.13	269	485	159	298	8365	4.15	348	3.13	262
Výsledky za predchádzajúci kontrolný rok		46	295	7732	3.83	296	3.18	246	28/10	97	293	8087	3.76	304	3.16	256	442	143	294	7972	3.78	301	3.17	253
POLENOHOSP. DRUŽSTVÁ:		73	298	8078	4.16	336	3.13	253	29/28	86	299	8609	4.15	357	3.13	269	485	159	298	8365	4.15	348	3.13	262

OKRES: BRATISLAVA III

2 O N 3 H	VAJNORY 012	73	294	7930	4.55	361	3.10	246	29/26	131	287	8567	4.40	377	3.13	268	500	204	290	8339	4.45	371	3.12	260
Polnohospodárske družstvo Vajnory		73	294	7930	4.55	361	3.10	246	29/26	131	287	8567	4.40	377	3.13	268	500	204	290	8339	4.45	371	3.12	260
Výsledky za predchádzajúci kontrolný rok		50	296	7799	4.14	323	3.02	235	30/28	150	295	8430	4.15	350	3.07	259	445	200	295	8273	4.15	343	3.06	253
SÍDLO Bratislava 36						Stav kráv:	316		Vyradených kráv:	187	Zaradených prvôstok:	194	Narodených teliat:	309					4/ 4	Priemerná laktácia	2.95			
Ing.Marián Brúder - predseda, Ing.Peter Labuda - hl. zootechnik																								

VÝSLEDKY ZA OKRES

BRATISLAVA III		73	294	7930	4.55	361	3.10	246	29/26	131	287	8567	4.40	377	3.13	268	500	204	290	8339	4.45	371	3.12	260
Výsledky za predchádzajúci kontrolný rok		50	296	7799	4.14	323	3.02	235	30/28	150	295	8430	4.15	350	3.07	259	445	200	295	8273	4.15	343	3.06	253
POLENOHOSP. DRUŽSTVÁ:		73	294	7930	4.55	361	3.10	246	29/26	131	287	8567	4.40	377	3.13	268	500	204	290	8339	4.45	371	3.12	260

OKRES: BRATISLAVA IV

2 O N 3 H	DEVÍNSKA NOVÁ VES 011	55	300	6984	4.34	303	3.23	226	26/17	93	289	6704	4.26	286	3.24	217	439	148	293	6808	4.29	292	3.24	221
Družstvo podielnikov Devín-Záh.Bystrica		55	300	6984	4.34	303	3.23	226	26/17	93	289	6704	4.26	286	3.24	217	439	148	293	6808	4.29	292	3.24	221
Výsledky za predchádzajúci kontrolný rok		77	300	7346	4.11	302	3.28	241	27/20	104	297	7112	4.22	300	3.35	238	413	181	299	7211	4.17	301	3.32	239
SÍDLO Záhorská Bystrica						Stav kráv:	229		Vyradených kráv:	84	Zaradených prvôstok:	80	Narodených teliat:	184					4/ 7	Priemerná laktácia	2.81			
Ing.Ján Martinkovič - riaditeľ, Margita Kráľovičová - zootechnik																								

VÝSLEDKY ZA OKRES

BRATISLAVA IV		55	300	6984	4.34	303	3.23	226	26/17	93	289	6704	4.26	286	3.24	217	439	148	293	6808	4.29	292	3.24	221
Výsledky za predchádzajúci kontrolný rok		77	300	7346	4.11	302	3.28	241	27/20	104	297	7112	4.22	300	3.35	238	413	181	299	7211	4.17	301	3.32	239
POLENOHOSP. DRUŽSTVÁ:		55	300	6984	4.34	303	3.23	226	26/17	93	289	6704	4.26	286	3.24	217	439	148	293	6808	4.29	292	3.24	221

P R V Ě L A K T Á C I E												DRUHÉ A DALŠIE LAKTÁCIE						V Š E T K Y L A K T Á C I E										
1	2	3	4	5	6	7	8	9	10	11	12	13	14	15	16	17	18	19	20	21	22	23	24	25	26	27	28	29

OKRES: MALACKY

2 0 N 3	HCH X LÁB	081				1 305	4088	3.77	154	3.25	133	36/25	18 291	3695	3.70	137	3.40	126	393			19 292	3716	3.71	138	3.39	126
	Pospo s. r.o. Láb					1 305	4088	3.77	154	3.25	133	36/25	18 291	3695	3.70	137	3.40	126	393			19 292	3716	3.71	138	3.39	126
	Výsledky za predchádzajúci kontrolný rok					5 300	3855	3.84	148	3.28	127	40/ 1	28 296	4160	3.66	152	3.17	132	500			33 296	4114	3.68	152	3.18	131
	SÍDLO Láb																					21					24
																						4/10					2.55
2 0 N 3	H LOZORNO	091				73 292	7585	3.37	256	3.20	243	25/12	100 287	8225	3.43	282	3.16	260	400			173 290	7955	3.41	271	3.18	253
	Polnohospodárske družstvo Lozorno					73 292	7585	3.37	256	3.20	243	25/12	100 287	8225	3.43	282	3.16	260	400			173 290	7955	3.41	271	3.18	253
	Výsledky za predchádzajúci kontrolný rok					64 290	7142	3.77	269	3.22	230	27/ 2	90 285	8244	3.97	327	3.23	266	405			154 287	7786	3.90	303	3.23	251
	SÍDLO Lozorno																					91					230
	Ing.Štefan Jančár - riaditeľ, Branislav Hrica - hl.zootechnik																					4/ 1					2.82
6 0 N 3	H KOSTOLIŠTE	011				37 302	8005	4.00	320	3.11	249	23/26	85 298	8588	4.31	370	3.18	273	414			122 299	8411	4.22	355	3.16	266
	JAKOS Kostolište, a. s.					37 302	8005	4.00	320	3.11	249	23/26	85 298	8588	4.31	370	3.18	273	414			122 299	8411	4.22	355	3.16	266
	Výsledky za predchádzajúci kontrolný rok					51 300	7493	4.12	309	3.07	230	23/ 6	89 301	8304	4.30	357	3.22	268	417			140 301	8009	4.24	340	3.17	254
	SÍDLO Kostolište																					50					171
	Ing.Jana Vismeková - predseda predstavenstva, Rastislav Jurica - hl.zootechnik																					4/10					3.33
2 0 N 3	H R MÁST	051				197 299	8951	3.91	350	3.22	288	25/27	212 296	9980	4.01	400	3.26	325	423			409 298	9485	3.96	376	3.24	308
	FirstFarms Mást Stupava a.s.					197 299	8951	3.91	350	3.22	288	25/27	212 296	9980	4.01	400	3.26	325	423			409 298	9485	3.96	376	3.24	308
	Výsledky za predchádzajúci kontrolný rok					191 295	8618	3.70	319	3.23	278	26/30	264 297	9750	3.64	355	3.23	315	412			455 296	9275	3.67	340	3.23	300
	SÍDLO Malacky																					324					621
	Henrik Baekgaard Laursen - konateľ, Allan Bergholdt - manažér ŽV																					3/11					2.56
6 0 N 3	H PLAVECKÝ ŠTVRTOK	032				298 300	9381	3.91	366	3.14	295	26/ 5	330 298	10456	4.05	423	3.20	334	439			628 299	9946	3.99	396	3.17	315
	FirstFarms Agra M, s.r.o.					298 300	9381	3.91	366	3.14	295	26/ 5	330 298	10456	4.05	423	3.20	334	439			628 299	9946	3.99	396	3.17	315
	Výsledky za predchádzajúci kontrolný rok					223 296	9862	3.37	332	3.14	310	27/29	218 294	10744	3.43	369	3.17	340	433			441 295	10298	3.40	350	3.15	325
	SÍDLO Malacky																					359					758
	Henrik Baekgaard Laursen - konateľ, Allan Bergholdt - manažér ŽV																					4/ 0					2.42
6 0 N 3	H PRIEVALY	031				235 299	7539	3.58	270	3.10	234	25/ 6	259 294	7727	3.59	278	3.10	240	421			494 296	7638	3.58	274	3.10	237
6 0 N 3	H VKK STRÁŽE	041				203 298	7652	4.12	316	3.20	245	28/11	281 294	8228	4.20	345	3.17	261	452			484 296	7986	4.17	333	3.18	254
	AGROPARTNER spol. s r. o.					438 298	7592	3.83	291	3.15	239	26/21	540 294	7987	3.92	313	3.14	251	437			978 296	7810	3.88	303	3.14	245
	Výsledky za predchádzajúci kontrolný rok					365 300	7742	3.72	288	3.17	245	27/ 9	561 298	8124	3.72	303	3.13	254	439			926 298	7973	3.72	297	3.14	251
	SÍDLO Plavecké Podhradie																					608					1362
	Ing.Vladimír Chovan - gen. riaditeľ																					4/ 3					2.68
	VÝSLEDKY ZA OKRES MALACKY					1044 299	8370	3.85	322	3.16	265	26/ 6	1285 295	8948	3.96	354	3.18	285	430			2329 297	8689	3.91	340	3.17	276
	Výsledky za predchádzajúci kontrolný rok					899 297	8376	3.64	305	3.17	266	27/ 7	1250 296	8857	3.70	327	3.17	281	430			2149 297	8656	3.67	318	3.17	275
	POĽNOHOSP. DRUŽSTVÁ:					74 293	7537	3.38	254	3.20	241	25/17	118 288	7534	3.45	260	3.18	240	399			192 290	7535	3.42	258	3.19	240
	SÚKROMNÝ SEKTOR:					970 299	8433	3.88	327	3.16	266	26/ 8	1167 296	9091	4.00	364	3.18	290	433			2137 297	8793	3.95	347	3.17	279

- P R V Ě L A K T Á C I E -												- DRUHÉ A ĎALŠIE LAKTÁCIE -						V Š E T K Y L A K T Á C I E										
1	2	3	4	5	6	7	8	9	10	11	12	13	14	15	16	17	18	19	20	21	22	23	24	25	26	27	28	29

OKRES: PEZINOK

2 O N 3 H R BUDMERICE 011 85 301 8358 4.19 350 3.22 269 23/20 107 297 9707 4.18 406 3.24 315 424 192 299 9110 4.18 381 3.23 294
Polnohospodárske družstvo Budmerice 85 301 8358 4.19 350 3.22 269 23/20 107 297 9707 4.18 406 3.24 315 424 192 299 9110 4.18 381 3.23 294
 Výsledky za predchádzajúci kontrolný rok 96 299 8679 4.54 394 3.09 269 24/14 113 296 9880 4.21 415 3.17 313 420 209 298 9329 4.35 405 3.14 293
SÍDLO Budmerice Stav kráv: 304 Vyradených kráv: 106 Zaradených prvôstok: 122 Narodených teliat: 247
 Ing.Alexander Baxa - predseda, Pavol Macko - hl.zootechnik Pr.vek v rokoch a mes: 3/11 Priemerná laktácia 2.24

2 O N 3 H MODRA 031 51 303 8013 3.91 314 3.11 249 26/10 65 297 8286 3.82 316 3.05 252 453 116 300 8166 3.86 315 3.07 251
Vinohradnícke a polnohos. družstvo Modra 51 303 8013 3.91 314 3.11 249 26/10 65 297 8286 3.82 316 3.05 252 453 116 300 8166 3.86 315 3.07 251
 Výsledky za predchádzajúci kontrolný rok 45 296 8402 3.89 327 2.98 250 26/28 82 298 8914 3.99 356 3.05 272 435 127 297 8733 3.96 346 3.03 264
SÍDLO Modra Stav kráv: 198 Vyradených kráv: 49 Zaradených prvôstok: 50 Narodených teliat: 121
 Ing.Pavel Bakalár - riaditeľ, Miroslav Březovjak - zootechnik Pr.vek v rokoch a mes: 4/10 Priemerná laktácia 2.39

2 S N 3 H ŠENKVICE 051 90 303 9050 4.92 445 3.08 279 25/11 128 301 10023 4.82 483 3.07 308 500 218 302 9621 4.86 468 3.07 296
Polnohospodárske družstvo v Šenkviaciach 90 303 9050 4.92 445 3.08 279 25/11 128 301 10023 4.82 483 3.07 308 500 218 302 9621 4.86 468 3.07 296
 Výsledky za predchádzajúci kontrolný rok 84 303 8533 4.48 383 3.07 262 27/ 8 104 299 9078 4.58 416 3.10 282 455 188 301 8834 4.54 401 3.09 273
SÍDLO Šenkvice Stav kráv: 285 Vyradených kráv: 85 Zaradených prvôstok: 96 Narodených teliat: 250
 Ing.Karol Motyka - predseda, Ing.Ján Sovík - hl.zootechnik Pr.vek v rokoch a mes: 4/ 5 Priemerná laktácia 2.51

2 O N 3 H VINIČNÉ 061 84 300 7677 4.34 333 3.05 234 28/ 8 134 294 8279 4.61 382 3.14 260 396 218 296 8047 4.51 363 3.11 250
Polnohospodárske družstvo Viničné-S.Grob 84 300 7677 4.34 333 3.05 234 28/ 8 134 294 8279 4.61 382 3.14 260 396 218 296 8047 4.51 363 3.11 250
 Výsledky za predchádzajúci kontrolný rok 83 300 6180 5.02 310 2.98 184 27/11 116 291 6693 4.96 332 3.07 205 392 199 294 6479 4.98 323 3.03 196
SÍDLO Viničné Stav kráv: 230 Vyradených kráv: 104 Zaradených prvôstok: 88 Narodených teliat: 231
 Dezider Slezák - predseda, Ing.Anna Tomaškovičová - zootechnik Pr.vek v rokoch a mes: 4/ 3 Priemerná laktácia 2.60

VÝSLEDKY ZA OKRES

PEZINOK 310 302 8318 4.41 367 3.11 259 25/26 434 297 9147 4.46 408 3.13 287 442 744 299 8801 4.44 391 3.12 275
 Výsledky za predchádzajúci kontrolný rok 308 300 7925 4.52 358 3.04 241 26/12 415 296 8597 4.43 380 3.11 267 424 723 297 8311 4.46 371 3.08 256
POLNOHOSP. DRUŽSTVÁ: 310 302 8318 4.41 367 3.11 259 25/26 434 297 9147 4.46 408 3.13 287 442 744 299 8801 4.44 391 3.12 275

ŠLACHTITELSKÉ CHOVY:

90 303 9050 4.92 445 3.08 279 25/11 128 301 10023 4.82 483 3.07 308 500 218 302 9621 4.86 468 3.07 296

- P R V Ě L A K T Á C I E -												- DRUHÉ A DALŠIE LAKTÁCIE -						V Š E T K Y L A K T Á C I E										
1	2	3	4	5	6	7	8	9	10	11	12	13	14	15	16	17	18	19	20	21	22	23	24	25	26	27	28	29

OKRES: SENEČ

2 O N 3 H PRUCKÉ	011	148	300	8033	3.99	320	3.25	261	27/ 8	167	294	8586	3.99	343	3.27	281	477	315	297	8326	3.99	332	3.26	271	
FirstFarms Agra M, s.r.o.		148	300	8033	3.99	320	3.25	261	27/ 8	167	294	8586	3.99	343	3.27	281	477	315	297	8326	3.99	332	3.26	271	
Výsledky za predchádzajúci kontrolný rok		208	296	7484	3.80	284	3.20	239	26/25	153	292	7279	3.90	284	3.22	235	439	361	295	7397	3.84	284	3.21	237	
SÍDLO Malacky								613										229						525	
Henrik Baekgaard Laursen - konateľ, Allan Bergholdt - manažér ŽV																				2/10				Priemerná laktácia	2.36
2 O N 3 H BERNOLÁKOVO	042	61	304	8682	3.84	333	3.24	281	24/10	99	301	9240	3.95	365	3.26	301	440	160	302	9027	3.91	353	3.25	293	
Polnohospodárske družstvo Chorvátsky Grob		61	304	8682	3.84	333	3.24	281	24/10	99	301	9240	3.95	365	3.26	301	440	160	302	9027	3.91	353	3.25	293	
Výsledky za predchádzajúci kontrolný rok		57	300	8333	3.83	319	3.24	270	24/ 3	92	297	8706	3.85	335	3.26	284	412	149	298	8563	3.84	329	3.25	279	
SÍDLO Chorvátsky Grob								219										83						168	
Ing.Peter Satko - predseda, Ing.Miroslav Janák - vedúci ŽV																				4/ 3				Priemerná laktácia	2.77
2 O N 3 H JÁNOŠÍKOVÁ	091	78	303	8840	4.43	392	3.09	273	24/24	124	298	9628	4.32	416	3.16	305	430	202	300	9324	4.36	407	3.14	293	
2 O N 1 H NOVÁ LIPNICA	101	41	299	7660	4.41	338	3.16	242	24/29	51	290	8029	4.77	383	3.19	256	442	92	294	7865	4.61	363	3.18	250	
Úsvit p.Dunaji Polnohospodárske družstvo		119	301	8434	4.42	373	3.11	263	24/26	175	295	9162	4.44	407	3.17	290	434	294	298	8867	4.43	393	3.15	279	
Výsledky za predchádzajúci kontrolný rok		135	297	8758	3.66	321	3.09	271	25/ 6	243	296	8910	3.75	334	3.17	283	437	378	297	8856	3.72	329	3.14	278	
SÍDLO Dunajská Lužná								388										165						375	
Ing.Anton Patrnčiak - predseda, Ing.Tomáš Pažitný - hl.zootechnik																				4/ 0				Priemerná laktácia	2.65
2 O N 3 H MOST PRI BRATISLAVE	071	137	298	8566	5.24	449	3.09	264	25/ 3	149	298	10102	4.92	497	3.10	313	416	286	298	9366	5.06	474	3.09	290	
RD podielnikov Most pri Bratislave		137	298	8566	5.24	449	3.09	264	25/ 3	149	298	10102	4.92	497	3.10	313	416	286	298	9366	5.06	474	3.09	290	
Výsledky za predchádzajúci kontrolný rok		114	296	8784	4.68	411	3.04	267	24/12	158	295	9788	4.65	455	3.11	304	408	272	296	9367	4.66	437	3.08	288	
SÍDLO Most pri Bratislave								331										149						359	
Ing.Rudolf Horváth - predseda, Ing.Viera Glasnáková - hl.zootechnik																				3/10				Priemerná laktácia	2.53
2 O N 2 H TOMÁŠOV	132	60	302	6978	4.19	293	3.29	230	27/ 5	67	302	7703	4.19	323	3.33	256	473	127	302	7361	4.19	308	3.31	244	
Polnohospodárske družstvo v Tomášove		60	302	6978	4.19	293	3.29	230	27/ 5	67	302	7703	4.19	323	3.33	256	473	127	302	7361	4.19	308	3.31	244	
Výsledky za predchádzajúci kontrolný rok		52	303	7454	4.00	298	3.23	240	28/13	69	301	7835	4.10	321	3.31	259	467	121	302	7671	4.06	311	3.27	251	
SÍDLO Tomášov								173										42						114	
																				4/ 8				Priemerná laktácia	2.56
VÝSLEDKY ZA OKRES SENEČ		525	300	8218	4.43	364	3.18	261	25/24	657	297	9092	4.36	396	3.20	291	446	1182	299	8704	4.39	382	3.19	278	
Výsledky za predchádzajúci kontrolný rok		566	298	8132	3.97	323	3.14	256	25/25	715	296	8625	4.05	349	3.19	275	431	1281	296	8407	4.02	338	3.17	266	
POĽNOHOSP. DRUŽSTVÁ:		377	301	8290	4.60	381	3.15	261	25/ 7	490	298	9264	4.47	414	3.18	295	435	867	299	8841	4.52	400	3.17	280	
SÚKROMNÝ SEKTOR:		148	300	8033	3.99	320	3.25	261	27/ 8	167	294	8586	3.99	343	3.27	281	477	315	297	8326	3.99	332	3.26	271	

- P R V Ě L A K T Á C I E -													- DRUHÉ A DALŠIE LAKTÁCIE -						V Š E T K Y L A K T Á C I E									
1	2	3	4	5	6	7	8	9	10	11	12	13	14	15	16	17	18	19	20	21	22	23	24	25	26	27	28	29

OKRES: DUNAJSKÁ STREDA

6 O N 3	H X S	VELKÝ MEDER	011	39 299	5207 4.29	224 3.33	173	31/13	66 293	6855 4.44	304 3.49	239 427	105 296	6243 4.39	274 3.44	215			
Horváth Zoltán				39 299	5207 4.29	224 3.33	173	31/13	66 293	6855 4.44	304 3.49	239 427	105 296	6243 4.39	274 3.44	215			
Výsledky za predchádzajúci kontrolný rok				12 297	4246 3.78	161 3.35	142	31/10	65 287	5477 3.71	203 3.43	188 403	77 289	5285 3.72	196 3.42	181			
SÍDLO Velký Meder				Stav kráv: 145				Vyraďených kráv: 48				Zaradených prvôstok: 48				Narodených teliat: 92			
Ing.Zoltán Horváth - majiteľ								Pr.vek v rokoch a mes:				4/10				Priemerná laktácia 3.01			
6 S N 3	H	DUNAJSKÝ KLÁTOV	021	147 296	8580 3.50	300 3.11	267	28/22	170 298	10108 3.40	343 3.05	308 456	317 297	9399 3.44	323 3.08	289			
Školské hospodárstvo-Búšlak, spol.s.r.o				147 296	8580 3.50	300 3.11	267	28/22	170 298	10108 3.40	343 3.05	308 456	317 297	9399 3.44	323 3.08	289			
Výsledky za predchádzajúci kontrolný rok				115 298	8430 3.41	288 3.04	257	28/18	218 297	9297 3.45	320 3.06	284 422	333 297	8998 3.44	309 3.05	275			
SÍDLO Velké Dvorníky				Stav kráv: 517				Vyraďených kráv: 192				Zaradených prvôstok: 227				Narodených teliat: 451			
Pavol Bíró - konateľ, Ing.Juraj Nagy - konateľ								Pr.vek v rokoch a mes:				4/ 3				Priemerná laktácia 2.48			
2 O N 3	H R	DOLNÝ ŠTÁL	011	99 302	6294 3.72	234 3.06	192	29/ 7	143 300	7173 3.67	263 3.07	220 475	242 301	6814 3.69	251 3.07	209			
Poľnohospodárske družstvo Dolný Štál				99 302	6294 3.72	234 3.06	192	29/ 7	143 300	7173 3.67	263 3.07	220 475	242 301	6814 3.69	251 3.07	209			
Výsledky za predchádzajúci kontrolný rok				81 302	6951 3.27	228 3.14	218	29/ 7	138 298	7319 3.37	247 3.20	234 457	219 300	7183 3.34	240 3.18	228			
SÍDLO Dolný Štál				Stav kráv: 316				Vyraďených kráv: 114				Zaradených prvôstok: 115				Narodených teliat: 285			
Ing.Tibor Molnár - predseda, MVDr.Szilárd Csölle - zootechnik								Pr.vek v rokoch a mes:				4/ 6				Priemerná laktácia 2.65			
6 O N 3	H	HOLICE	011	73 300	8233 4.01	330 3.19	263	28/ 3	124 300	9022 3.87	349 3.18	287 455	197 300	8729 3.92	342 3.19	278			
Poľnohospodárske družstvo Holice na Ostrove				73 300	8233 4.01	330 3.19	263	28/ 3	124 300	9022 3.87	349 3.18	287 455	197 300	8729 3.92	342 3.19	278			
Výsledky za predchádzajúci kontrolný rok				101 302	8500 3.74	318 3.10	263	27/14	106 301	8589 3.71	318 3.12	268 455	207 301	8546 3.72	318 3.11	265			
SÍDLO Holice na Ostrove				Stav kráv: 280				Vyraďených kráv: 137				Zaradených prvôstok: 126				Narodených teliat: 287			
Milan Lišák - predseda, Gabriel Pongrácz - zootechnik								Pr.vek v rokoch a mes:				4/ 4				Priemerná laktácia 2.48			
2 O N 3	H	HORNÁ POTŇ	011	82 301	6087 4.51	275 3.18	194	26/15	115 300	6391 4.59	293 3.25	208 461	197 300	6265 4.56	286 3.23	202			
Poľnohospodárske družstvo Horná Potôň				82 301	6087 4.51	275 3.18	194	26/15	115 300	6391 4.59	293 3.25	208 461	197 300	6265 4.56	286 3.23	202			
Výsledky za predchádzajúci kontrolný rok				92 302	5743 4.45	256 3.20	184	26/26	127 300	5749 4.29	247 3.21	184 431	219 301	5747 4.36	250 3.21	184			
SÍDLO Horná Potôň				Stav kráv: 249				Vyraďených kráv: 112				Zaradených prvôstok: 61				Narodených teliat: 181			
Ing.Oszkár Brezovszky - predseda, Ladislav Varjú - zootechnik								Pr.vek v rokoch a mes:				4/ 3				Priemerná laktácia 2.49			
6 O N 3	H	HORNÝ BAR	011	32 300	7133 4.05	289 3.18	227	28/ 7	66 297	7178 4.34	311 3.19	229 491	98 298	7164 4.24	304 3.19	228			
Poľnohosp.družstvo podielnikov Horný Bar				32 300	7133 4.05	289 3.18	227	28/ 7	66 297	7178 4.34	311 3.19	229 491	98 298	7164 4.24	304 3.19	228			
Výsledky za predchádzajúci kontrolný rok				58 303	7357 4.10	302 3.19	235	28/14	76 299	7330 4.08	299 3.26	239 531	134 301	7341 4.09	300 3.23	237			
SÍDLO Horný Bar				Stav kráv: 182				Vyraďených kráv: 74				Zaradených prvôstok: 67				Narodených teliat: 156			
Ing.Oszkár Brezovszky - predseda, Ladislav Varjú - zootechnik								Pr.vek v rokoch a mes:				4/ 6				Priemerná laktácia 2.74			
2 O N 3	H	BAKA	011	99 301	6867 3.55	244 3.31	227	27/ 1	181 299	7145 3.53	253 3.24	231 428	280 300	7047 3.54	250 3.26	230			
Poľnohospodárske družstvo Jurová				99 301	6867 3.55	244 3.31	227	27/ 1	181 299	7145 3.53	253 3.24	231 428	280 300	7047 3.54	250 3.26	230			
Výsledky za predchádzajúci kontrolný rok				42 297	5884 4.10	241 3.41	201	29/17	77 299	7367 4.02	296 3.23	238 449	119 298	6844 4.04	277 3.28	225			
SÍDLO Jurová				Stav kráv: 539				Vyraďených kráv: 222				Zaradených prvôstok: 201				Narodených teliat: 507			
MVDrGabriel Csicsai - predseda								Pr.vek v rokoch a mes:				4/ 6				Priemerná laktácia 2.77			
2 O N 3	H R	KÚTNIKY	011	58 301	6923 3.72	258 3.32	230	28/ 2	91 297	7727 3.71	287 3.27	253 433	149 299	7414 3.72	275 3.29	244			
Poľnohospodárske družstvo Kútники				58 301	6923 3.72	258 3.32	230	28/ 2	91 297	7727 3.71	287 3.27	253 433	149 299	7414 3.72	275 3.29	244			
Výsledky za predchádzajúci kontrolný rok				63 300	6766 3.77	255 3.18	215	28/13	94 297	7286 3.86	281 3.20	233 461	157 298	7077 3.83	271 3.19	226			
SÍDLO Kútники				Stav kráv: 190				Vyraďených kráv: 106				Zaradených prvôstok: 81				Narodených teliat: 188			
Ing.František Haramia - predseda, Dezider Navrátil - hlavný zootechnik								Pr.vek v rokoch a mes:				4/ 6				Priemerná laktácia 2.76			

					-P R V É L A K T Á C I E								-DRUHÉ A DALŠIE LAKTÁCIE							V Š E T K Y L A K T Á C I E								
1	2	3	4	5	6	7	8	9	10	11	12	13	14	15	16	17	18	19	20	21	22	23	24	25	26	27	28	29

OKRES: DUNAJSKÁ STREDA

6	O	N	3	H	LÚČ NA OSTROVE	011	137	302	8553	3.67	314	3.12	266	27/15	133	302	8895	3.78	336	3.15	280	454	270	302	8722	3.73	325	3.13	273	
					Polnohospodárske družstvo Lúč na Ostrove		137	302	8553	3.67	314	3.12	266	27/15	133	302	8895	3.78	336	3.15	280	454	270	302	8722	3.73	325	3.13	273	
					Výsledky za predchádzajúci kontrolný rok		75	301	8240	3.30	272	3.08	254	27/30	145	299	8401	3.56	299	3.12	262	447	220	300	8346	3.47	290	3.10	259	
					SÍDLO Lúč na Ostrove		Stav kráv: 365					Vyrađených kráv: 175					Zaradených prvôstok: 157					Narodených teliat: 347								
					Ing.Alexander Kulcsár - predseda, Tibor Marton - hlavný zootechnik												Pr.vek v rokoch a mes: 4/ 3					Priemerná laktácia 2.48								
2	O	N	3	H	VOJTECHOVCE	011	24	301	5870	4.23	248	3.17	186	30/ 4	41	296	6516	4.25	277	3.21	209	475	65	298	6277	4.24	266	3.20	201	
					Polnohospodárske družstvo Nový Život		24	301	5870	4.23	248	3.17	186	30/ 4	41	296	6516	4.25	277	3.21	209	475	65	298	6277	4.24	266	3.20	201	
					Výsledky za predchádzajúci kontrolný rok		17	301	5778	3.87	223	3.14	181	30/ 1	62	300	6739	4.08	275	3.20	216	421	79	300	6532	4.04	264	3.19	208	
					SÍDLO Nový Život		Stav kráv: 110					Vyrađených kráv: 46					Zaradených prvôstok: 39					Narodených teliat: 69								
					Ing.Ján Pisarcík - predseda, Ludovít Karácsony - hlavný zootechnik												Pr.vek v rokoch a mes: 4/10					Priemerná laktácia 2.87								
2	O	N	3	R	H	OHRADY	011	27	301	6649	4.25	282	3.17	211	34/10	88	297	6721	4.38	294	3.31	223	461	115	298	6704	4.35	291	3.28	220
					Polnohospodárske družstvo Ohrady		27	301	6649	4.25	282	3.17	211	34/10	88	297	6721	4.38	294	3.31	223	461	115	298	6704	4.35	291	3.28	220	
					Výsledky za predchádzajúci kontrolný rok		40	305	5105	4.15	212	3.39	173	31/30	106	298	5894	3.93	232	3.36	198	406	146	300	5678	3.98	226	3.36	191	
					SÍDLO Ohrady		Stav kráv: 195					Vyrađených kráv: 109					Zaradených prvôstok: 87					Narodených teliat: 176								
					Ladislav Csölle - predseda, Eugen Bartal - zootechnik												Pr.vek v rokoch a mes: 4/ 6					Priemerná laktácia 2.89								
6	O	N	3	H	X	OKOČ	011	167	300	6138	4.14	254	3.11	191	26/11	215	297	5979	4.37	261	3.19	191	441	382	298	6049	4.27	258	3.16	191
					Polnohospodárske družstvo Okoč - Sokolec		167	300	6138	4.14	254	3.11	191	26/11	215	297	5979	4.37	261	3.19	191	441	382	298	6049	4.27	258	3.16	191	
					Výsledky za predchádzajúci kontrolný rok		158	301	6590	4.09	269	3.24	214	25/20	245	297	6485	4.27	277	3.27	212	431	405	298	6526	4.20	274	3.26	213	
					SÍDLO Okoč		Stav kráv: 475					Vyrađených kráv: 247					Zaradených prvôstok: 198					Narodených teliat: 463								
					Ing.Štefan Végh - predseda, Ladislav Lukovics - hlavný zootechnik												Pr.vek v rokoch a mes: 4/ 2					Priemerná laktácia 2.61								
1	S	N	1	S	ORECHOVÁ POTÔŇ	011	46	302	4432	4.27	189	3.54	157	36/17	118	295	4668	4.45	208	3.52	164	466	164	297	4602	4.40	203	3.53	162	
					Polnohospodárske družstvo Orechová Potôň		46	302	4432	4.27	189	3.54	157	36/17	118	295	4668	4.45	208	3.52	164	466	164	297	4602	4.40	203	3.53	162	
					Výsledky za predchádzajúci kontrolný rok		90	303	4744	4.34	206	3.44	163	36/ 2	154	298	4891	4.48	219	3.49	170	440	244	300	4837	4.43	214	3.47	168	
					SÍDLO Orechová Potôň		Stav kráv: 318					Vyrađených kráv: 169					Zaradených prvôstok: 141					Narodených teliat: 294								
					Ing.Ján Vigh - predseda, Tibor Nagy - hlavný zootechnik												Pr.vek v rokoch a mes: 5/ 1					Priemerná laktácia 3.16								
6	O	N	1	R	TOPOLNÍKY	011	40	297	5787	3.89	225	3.18	184	26/29	75	298	6305	3.91	247	3.17	200	459	115	297	6124	3.90	239	3.17	194	
					TOPOLNÍKY		012	10	292	5130	3.84	197	3.20	164	26/29	11	297	7046	3.72	262	3.14	221	463	21	295	6134	3.77	231	3.17	194
					TOPOLNÍKY		013	9	299	6638	3.54	235	3.09	205	27/10	12	293	6526	3.81	249	3.16	206	412	21	296	6574	3.69	243	3.13	206
					TOPOLNÍKY		014	13	293	5852	3.84	225	3.17	186	27/28	23	295	6175	3.81	235	3.17	196	465	36	294	6058	3.82	231	3.17	192
					TOPOLNÍKY		015	31	300	6067	3.98	241	3.22	195	27/ 3	47	297	6317	3.90	246	3.19	202	464	78	298	6218	3.93	244	3.20	199
					TOPOLNÍKY		016	9	292	5786	3.93	227	3.23	187	28/18	14	291	6284	4.30	270	3.27	205	462	23	291	6089	4.16	253	3.25	198
					TOPOLNÍKY		017	25	305	6690	3.89	260	3.09	207	27/19	23	290	6911	3.83	265	3.18	220	424	48	298	6796	3.86	263	3.13	213
					AGROTOP Topolníky, a.s.		137	298	6029	3.88	234	3.17	191	27/10	205	296	6412	3.90	250	3.18	204	454	342	297	6259	3.89	244	3.17	199	
					Výsledky za predchádzajúci kontrolný rok		106	302	6078	3.55	216	3.16	192	26/22	252	298	6600	3.57	235	3.17	209	430	358	299	6446	3.56	230	3.17	204	
					SÍDLO Topolníky		Stav kráv: 493					Vyrađených kráv: 137					Zaradených prvôstok: 152					Narodených teliat: 417								
					Ing.Štefan Papp - predseda predstavenstva, Ing.Ignác Forró - hlavný zootechnik												Pr.vek v rokoch a mes: 4/ 9					Priemerná laktácia 3.01								
2	O	N	3	R	TRHOVÁ HRADSKÁ	011	127	294	6746	3.93	265	3.24	218	27/18	208	291	7434	3.88	289	3.23	240	403	335	292	7173	3.90	280	3.23	232	
					Podielnicke polnohosp.družst.Trhové Mýto		127	294	6746	3.93	265	3.24	218	27/18	208	291	7434	3.88	289	3.23	240	403	335	292	7173	3.90	280	3.23	232	
					Výsledky za predchádzajúci kontrolný rok		122	292	6506	3.73	243	3.15	205	26/27	227	288	7212	3.62	261	3.16	228	406	349	289	6965	3.65	254	3.16	220	
					SÍDLO Trhová Hradská		Stav kráv: 414					Vyrađených kráv: 122					Zaradených prvôstok: 177					Narodených teliat: 443								
					Ing.Štefan Varga - predseda, Ing.Daniel Bíró - hlavný zootechnik												Pr.vek v rokoch a mes: 4/ 4					Priemerná laktácia 3.00								
2	O	N	3	H	VELKÉ BLAHOVO	011	74	298	7511	4.14	311	3.29	247	26/15	72	296	7520	3.87	291	3.22	242	424	146	297	7515	4.01	301	3.25	245	
					Polnohospodárske družstvo Veľké Blahovo		74	298	7511	4.14	311	3.29	247	26/15	72	296	7520	3.87	291	3.22	242	424	146	297	7515	4.01	301	3.25	245	
					Výsledky za predchádzajúci kontrolný rok		62	300	7947	3.77	300	3.17	252	25/28	86	298	8549	3.62	310	3.19	273	407	148	299	8297	3.68	306	3.18	264	
					SÍDLO Veľké Blahovo		Stav kráv: 231					Vyrađených kráv: 75					Zaradených prvôstok: 88					Narodených teliat: 193								
					Ing.Ottó Bíró Csc - predseda, .Ludovít Szelle - zotechnik												Pr.vek v rokoch a mes: 4/ 4					Priemerná laktácia 2.67								

P R V Ě L A K T Á C I E												D R U H Ě A Ď A L Š I E L A K T Á C I E						V Š E T K Y L A K T Á C I E										
1	2	3	4	5	6	7	8	9	10	11	12	13	14	15	16	17	18	19	20	21	22	23	24	25	26	27	28	29

OKRES: DUNAJSKÁ STREDA

2 O N 3 H S VRAKÚŇ	011	110	296	6602	4.01	265	3.14	207	27/14	263	296	7249	4.00	290	3.21	233	385	373	296	7058	4.00	282	3.19	225	
2 O N 3 S R VRAKÚŇ	012	6	289	4859	4.05	197	3.46	168	26/ 6	25	292	5831	4.02	234	3.35	195	383	31	292	5643	4.02	227	3.36	190	
Chov spolu	01	116	296	6512	4.01	261	3.15	205	27/12	288	295	7126	4.00	285	3.22	230	385	404	295	6950	4.00	278	3.20	223	
ARVUM, Poľnohospodárske družstvo		116	296	6512	4.01	261	3.15	205	27/12	288	295	7126	4.00	285	3.22	230	385	404	295	6950	4.00	278	3.20	223	
Výsledky za predchádzajúci kontrolný rok		162	297	6148	3.77	232	3.09	190	27/15	259	295	6664	3.76	250	3.19	213	389	421	296	6466	3.76	243	3.15	204	
SÍDLO Vrakúň						Stav kráv:	520					Vyradených kráv:	150		Zaradených prvôstok:			162		Narodených teliat:			548		
															Pr.vek v rokoch a mes:	4/ 7				Priemerná laktácia			3.24		
2 O N 3 H X ČENKOVCE	011	31	300	6172	4.18	258	3.29	203	27/20	56	296	5813	4.17	243	3.28	191	493	87	297	5941	4.18	248	3.28	195	
GOLD MILK spol. s r. o.		31	300	6172	4.18	258	3.29	203	27/20	56	296	5813	4.17	243	3.28	191	493	87	297	5941	4.18	248	3.28	195	
Výsledky za predchádzajúci kontrolný rok		51	300	6438	4.27	275	3.32	214	27/23	53	293	6053	4.03	244	3.23	196	465	104	297	6242	4.15	259	3.28	205	
SÍDLO Čenkovec						Stav kráv:	186					Vyradených kráv:	81		Zaradených prvôstok:			88		Narodených teliat:			150		
Ján Kovács - konateľ															Pr.vek v rokoch a mes:	4/ 1				Priemerná laktácia			2.42		
6 S N 3 H MALÉ DVORNÍKY	011	56	304	8613	3.55	306	3.09	266	27/15	73	300	9145	3.69	337	3.12	285	465	129	301	8914	3.63	323	3.11	277	
ISTRA Malé Dvorníky, spol. s r. o.		56	304	8613	3.55	306	3.09	266	27/15	73	300	9145	3.69	337	3.12	285	465	129	301	8914	3.63	323	3.11	277	
Výsledky za predchádzajúci kontrolný rok		67	299	8371	3.66	306	3.09	259	28/ 8	80	296	8958	3.79	340	3.10	277	421	147	297	8691	3.74	325	3.09	269	
SÍDLO Malé Dvorníky						Stav kráv:	191					Vyradených kráv:	91		Zaradených prvôstok:			74		Narodených teliat:			176		
Ing.Róbert Bartalos - konateľ, Gabriel Rákoczi - konateľ															Pr.vek v rokoch a mes:	4/ 6				Priemerná laktácia			2.69		
6 O N 1 H MEDVEĎOV	031	61	304	8445	4.80	406	3.13	264	27/15	79	297	8789	5.00	439	3.22	283	429	140	300	8639	4.91	425	3.18	275	
6 O N 1 H PATAŠ	041	105	301	7445	3.55	264	3.08	229	25/30	162	299	8782	4.07	358	3.18	279	429	267	300	8256	3.89	321	3.14	260	
1 S N 3 H ŇÁRAD	051	99	304	7991	3.38	270	3.13	250	25/12	128	302	9486	3.34	317	3.10	294	505	227	303	8834	3.36	296	3.11	275	
MEDZIČILIZIE, a. s.		265	303	7879	3.79	299	3.11	245	26/ 3	369	299	9028	4.00	361	3.16	285	455	634	301	8548	3.92	335	3.14	268	
Výsledky za predchádzajúci kontrolný rok		315	302	7713	3.78	286	3.12	241	25/30	436	298	8494	3.71	315	3.20	271	442	751	299	8166	3.71	303	3.17	259	
SÍDLO Čiližská Radvaň						Stav kráv:	905					Vyradených kráv:	288		Zaradených prvôstok:			280		Narodených teliat:			703		
Ing.Štefan Vida - predseda predstavenstva, Ing.Peter Görözdi - zootechnik špec. HD															Pr.vek v rokoch a mes:	4/ 3				Priemerná laktácia			2.57		
2 O N 1 H JANÍKY	025	41	303	6336	4.63	293	3.19	202	26/30	103	302	7039	4.56	321	3.24	228	483	144	302	6839	4.58	313	3.23	221	
2 O N 3 H NOVÝ TRH	041	84	302	6450	3.38	218	3.18	205	28/27	122	300	6860	3.39	233	3.24	222	462	206	301	6693	3.39	227	3.22	215	
AGRO BIO Hubice, a. s.		125	302	6413	3.78	243	3.18	204	28/ 8	225	301	6942	3.94	273	3.24	225	471	350	302	6753	3.88	262	3.22	218	
Výsledky za predchádzajúci kontrolný rok		173	300	6473	3.86	250	3.25	210	27/ 1	236	299	7093	3.78	268	3.26	231	460	409	299	6831	3.81	260	3.26	222	
SÍDLO Hubice						Stav kráv:	487					Vyradených kráv:	228		Zaradených prvôstok:			186		Narodených teliat:			371		
Ing.Zita Dalmadyová - predseda predstavenstva, Ing.Luboš Bohumil - výrobný námestník															Pr.vek v rokoch a mes:	4/ 7				Priemerná laktácia			2.68		
2 O N 3 SMB FARMA MEDVEĎOV	011	58	300	6525	4.99	326	3.30	215	30/ 0	92	294	6884	4.62	318	3.29	227	375	150	296	6745	4.76	321	3.29	222	
AGROČAT a.s., Čiližská Radvaň		58	300	6525	4.99	326	3.30	215	30/ 0	92	294	6884	4.62	318	3.29	227	375	150	296	6745	4.76	321	3.29	222	
Výsledky za predchádzajúci kontrolný rok																									
SÍDLO Čiližská Radvaň						Stav kráv:	197					Vyradených kráv:	58		Zaradených prvôstok:			59		Narodených teliat:			156		
															Pr.vek v rokoch a mes:	4/ 8				Priemerná laktácia			2.95		
6 O N 3 H NOVÝ DVOR	011	370	303	9798	3.79	371	3.12	306	24/17	462	301	11240	3.80	427	3.12	351	426	832	302	10598	3.80	402	3.12	331	
2 O N 3 H DOLNÝ BAR	031	50	300	7975	4.03	322	3.27	261	24/29	101	301	9886	3.98	394	3.20	316	438	151	301	9253	4.00	370	3.22	298	
Dan-Slovakia Agrar a.s.		420	303	9581	3.81	365	3.14	301	24/18	563	301	10997	3.83	421	3.13	345	428	983	302	10392	3.82	397	3.14	326	
Výsledky za predchádzajúci kontrolný rok		434	304	10048	3.57	359	3.11	312	24/22	493	302	11066	3.67	407	3.11	344	422	927	303	10590	3.63	384	3.11	329	
SÍDLO Veľký Meder						Stav kráv:	1354					Vyradených kráv:	523		Zaradených prvôstok:			515		Narodených teliat:			1292		
Mogens Hansen - predseda predstavenstva, Ing.Zoltán Domonkos - hlavný zootechnik															Pr.vek v rokoch a mes:	4/ 1				Priemerná laktácia			2.50		
VÝSLEDKY ZA OKRES DUNAJSKÁ STREDA		2481	300	7426	3.88	288	3.17	235	27/10	3779	298	7973	3.93	313	3.19	254	441	6260	299	7757	3.91	303	3.18	247	
Výsledky za predchádzajúci kontrolný rok		2580	301	7463	3.73	278	3.15	235	27/ 4	3887	298	7768	3.75	292	3.18	247	432	6467	299	7646	3.74	286	3.17	242	
POLNOHOSP. DRUŽSTVÁ:		1203	299	6791	3.95	269	3.20	217	28/ 0	1960	297	7110	3.99	283	3.22	229	437	3163	298	6988	3.97	278	3.21	224	
SÚKROMNÝ SEKTOR:		1278	301	8025	3.82	307	3.15	252	26/21	1819	299	8904	3.88	346	3.16	282	445	3097	300	8541	3.86	330	3.16	270	
ŠLACHTITELSKÉ CHOVY:		348	300	7869	3.53	278	3.15	248	28/19	489	298	8489	3.57	303	3.14	266	472	837	299	8231	3.55	292	3.14	259	

					- P R V Ě L A K T Á C I E -								- DRUHÉ A ĎALŠIE LAKTÁCIE -								V Š E T K Y L A K T Á C I E							
1	2	3	4	5	6	7	8	9	10	11	12	13	14	15	16	17	18	19	20	21	22	23	24	25	26	27	28	29

OKRES: GALANTA

2 O N 3	H X	ČIERNA VODA	011	37 300	6391	4.48	286	3.07	196	29/ 2	57 299	7222	4.48	324	3.18	229	444	94	299	6895	4.48	309	3.14	216
A-K-T NATURAL, spol.s.r.o.				37 300	6391	4.48	286	3.07	196	29/ 2	57 299	7222	4.48	324	3.18	229	444	94	299	6895	4.48	309	3.14	216
Výsledky za predchádzajúci kontrolný rok				22 299	6125	3.89	238	3.18	195	32/26	84 298	7116	4.03	287	3.22	229	468	106	298	6911	4.01	277	3.21	222
SÍDLO Mostová				Stav kráv: 148				Vyraďených kráv: 39				Zaraďených prvôstok: 45				Narodených teliat: 108								
Ladislav Kádár - konateľ, Ladislav Csóka - zootechnik								Pr.vek v rokoch a mes: 5/ 0				Priemerná laktácia: 3.16												
2 O N 3	S	DOLNÉ SALIBY	011	82 297	6198	3.86	239	3.53	219	30/30	189 295	6897	3.83	264	3.44	237	392	271	296	6685	3.84	256	3.46	231
ELVÍRA s.r.o.				82 297	6198	3.86	239	3.53	219	30/30	189 295	6897	3.83	264	3.44	237	392	271	296	6685	3.84	256	3.46	231
Výsledky za predchádzajúci kontrolný rok				105 293	5122	3.86	197	3.42	175	29/26	171 287	5702	3.77	215	3.37	192	395	276	290	5481	3.80	208	3.39	186
SÍDLO Dolné Saliby				Stav kráv: 326				Vyraďených kráv: 133				Zaraďených prvôstok: 127				Narodených teliat: 326								
Ing.Artúr Bergendi - konateľ, Ing.Ján Varga - konateľ								Pr.vek v rokoch a mes: 4/ 7				Priemerná laktácia: 2.96												
2 O N 3	H X	ČIERNA VODA	011	3 282	7744	4.08	316	2.96	229	37/15	18 294	7667	4.22	323	3.13	240	510	21	292	7678	4.20	322	3.11	238
KP Mostová s.r.o.				3 282	7744	4.08	316	2.96	229	37/15	18 294	7667	4.22	323	3.13	240	510	21	292	7678	4.20	322	3.11	238
Výsledky za predchádzajúci kontrolný rok				Stav kráv: 22				Vyraďených kráv: 2				Zaraďených prvôstok: 6				Narodených teliat: 11								
SÍDLO Čierna Voda								Pr.vek v rokoch a mes: 6/ 0				Priemerná laktácia: 2.96												
Peter Kádár - , Ladislav Csóka - zootechnik																								
2 O N 3	R S	JAVORINKA	011	42 303	7471	4.19	313	3.10	232	24/17	106 297	7861	4.17	328	3.12	245	380	148	299	7750	4.18	324	3.11	241
Polnohospodárske družstvo Javorinka				42 303	7471	4.19	313	3.10	232	24/17	106 297	7861	4.17	328	3.12	245	380	148	299	7750	4.18	324	3.11	241
Výsledky za predchádzajúci kontrolný rok				54 301	6284	4.66	293	3.04	191	26/ 3	105 293	7142	4.38	313	3.09	221	385	159	296	6850	4.47	306	3.08	211
SÍDLO Galanta				Stav kráv: 178				Vyraďených kráv: 65				Zaraďených prvôstok: 63				Narodených teliat: 191								
Tibor Kalina - predseda, Miroslav Rigo - zootechnik								Pr.vek v rokoch a mes: 4/ 5				Priemerná laktácia: 3.25												
2 O N 3	H	HOSTE	021	99 304	8457	4.21	356	3.14	266	25/ 8	187 299	8872	4.21	374	3.18	282	426	286	301	8728	4.21	368	3.17	276
Polnohospodársko-obchodné družstvo Abrahám				99 304	8457	4.21	356	3.14	266	25/ 8	187 299	8872	4.21	374	3.18	282	426	286	301	8728	4.21	368	3.17	276
Výsledky za predchádzajúci kontrolný rok				114 300	9265	3.87	358	3.10	287	26/19	185 298	9794	3.93	385	3.14	308	436	299	299	9593	3.91	375	3.12	300
SÍDLO Abrahám				Stav kráv: 366				Vyraďených kráv: 165				Zaraďených prvôstok: 138				Narodených teliat: 360								
Ing.Ladislav Gáspár - predseda, Ing.Andrej Kuruc - hl.zootechnik								Pr.vek v rokoch a mes: 4/ 8				Priemerná laktácia: 2.85												
2 O N 3	R H	KAJAL	011	64 301	7760	4.07	316	3.16	245	27/ 9	90 302	8296	3.96	328	3.20	266	408	154	301	8073	4.00	323	3.19	257
Polnohospod. družstvo Topolnica v Kajali				64 301	7760	4.07	316	3.16	245	27/ 9	90 302	8296	3.96	328	3.20	266	408	154	301	8073	4.00	323	3.19	257
Výsledky za predchádzajúci kontrolný rok				42 295	7172	4.66	334	3.13	225	28/19	127 299	8036	4.17	335	3.11	250	416	169	298	7821	4.28	335	3.12	244
SÍDLO Kajal				Stav kráv: 197				Vyraďených kráv: 81				Zaraďených prvôstok: 75				Narodených teliat: 173								
Ing.Alojz Frenyák - predseda, Július Frenyák - zootechnik								Pr.vek v rokoch a mes: 4/ 8				Priemerná laktácia: 3.02												
2 O N 3	S	PUSTÉ SADY	051	46 291	4543	4.57	208	3.56	162	28/27	103 289	4942	4.46	220	3.52	174	441	149	290	4819	4.49	216	3.53	170
2 S N 3	S	PUSTÉ SADY	052	54 299	6238	4.69	293	3.50	218	29/27	142 297	6372	4.68	299	3.53	225	439	196	298	6335	4.69	297	3.52	223
<i>Chov spolu</i>				<i>100 296</i>	<i>5458</i>	<i>4.64</i>	<i>253</i>	<i>3.52</i>	<i>192</i>	<i>29/13</i>	<i>245 294</i>	<i>5771</i>	<i>4.60</i>	<i>266</i>	<i>3.52</i>	<i>203</i>	<i>440</i>	<i>345</i>	<i>294</i>	<i>5680</i>	<i>4.61</i>	<i>262</i>	<i>3.52</i>	<i>200</i>
RaVOD PATA roľn. a výrobnobch.družstvo				100 296	5458	4.64	253	3.52	192	29/13	245 294	5771	4.60	266	3.52	203	440	345	294	5680	4.61	262	3.52	200
Výsledky za predchádzajúci kontrolný rok				76 294	5098	4.48	228	3.49	178	28/16	275 294	5870	4.35	255	3.53	207	410	351	294	5702	4.37	249	3.52	201
SÍDLO Pata				Stav kráv: 440				Vyraďených kráv: 145				Zaraďených prvôstok: 98				Narodených teliat: 316								
Ing.Jozef Nahácky - predseda, Ing.Pavol Hviezdarek - hl.zootechnik								Pr.vek v rokoch a mes: 5/ 4				Priemerná laktácia: 3.46												
2 O N 3	H R S	TRSTICE	011	86 296	7673	3.61	277	3.20	246	25/15	171 297	8001	3.62	290	3.26	261	438	257	297	7891	3.62	286	3.24	256
AGRIMPEX družstvo Trstice				86 296	7673	3.61	277	3.20	246	25/15	171 297	8001	3.62	290	3.26	261	438	257	297	7891	3.62	286	3.24	256
Výsledky za predchádzajúci kontrolný rok				103 300	8104	3.45	280	3.21	260	25/22	171 298	7862	3.46	272	3.27	257	417	274	299	7953	3.46	275	3.25	259
SÍDLO Trstice				Stav kráv: 335				Vyraďených kráv: 128				Zaraďených prvôstok: 107				Narodených teliat: 331								
Arpád Gútai - predseda, Ivan Mintál - zootechnik								Pr.vek v rokoch a mes: 4/ 9				Priemerná laktácia: 3.20												

P R V Ě L A K T Á C I E												DRUHÉ A DALŠIE LAKTÁCIE						V Š E T K Y L A K T Á C I E										
1	2	3	4	5	6	7	8	9	10	11	12	13	14	15	16	17	18	19	20	21	22	23	24	25	26	27	28	29

OKRES: GALANTA

2 0 N 3 H ČIERNY BROD Č. 450 011 67 303 8232 3.71 305 3.07 253 25/25 95 302 8565 3.68 315 3.14 269 425 162 302 8427 3.69 311 3.11 262
FYZOKOL spol. s r.o. Čierny Brod 67 303 8232 3.71 305 3.07 253 25/25 95 302 8565 3.68 315 3.14 269 425 162 302 8427 3.69 311 3.11 262
 Výsledky za predchádzajúci kontrolný rok 54 300 8347 3.33 278 2.97 248 25/17 109 299 8778 3.60 316 3.11 273 418 163 299 8635 3.52 304 3.07 265
SÍDLO Čierny Brod Stav kráv: 214 Vyradených kráv: 80 Zaradených prvôstok: 87 Narodených teliat: 181
 Ing.Imrich Kaprinay Csc. - konateľ, Tibor Pavel - hl.zootechnik Pr.vek v rokoch a mes: 4/ 6 Priemerná laktácia 2.89

2 0 N 3 H R ŠOPORŇA 011 105 301 8730 3.79 331 3.23 282 27/ 9 90 295 9622 3.81 366 3.15 303 415 195 298 9142 3.80 347 3.19 292
AGRICOLA spol. s r.o. Šoporňa 105 301 8730 3.79 331 3.23 282 27/ 9 90 295 9622 3.81 366 3.15 303 415 195 298 9142 3.80 347 3.19 292
 Výsledky za predchádzajúci kontrolný rok 72 300 8401 3.78 317 3.17 266 26/19 104 297 9775 3.67 358 3.13 306 415 176 298 9213 3.71 342 3.14 290
SÍDLO Šoporňa Stav kráv: 243 Vyradených kráv: 106 Zaradených prvôstok: 124 Narodených teliat: 235
 Pr.vek v rokoch a mes: 3/10 Priemerná laktácia 2.23

2 0 N 3 H S X VEĽKÉ ULANY 011 33 296 3921 4.05 159 3.09 121 35/26 93 295 4143 4.07 168 3.15 131 456 126 295 4085 4.06 166 3.14 128
AGRA-CAK s.r.o. Veľké Úlany 33 296 3921 4.05 159 3.09 121 35/26 93 295 4143 4.07 168 3.15 131 456 126 295 4085 4.06 166 3.14 128
 Výsledky za predchádzajúci kontrolný rok 35 294 3386 4.27 144 3.12 106 33/26 86 289 3620 4.19 152 3.17 115 412 121 291 3552 4.21 150 3.16 112
SÍDLO Veľké Úlany Stav kráv: 144 Vyradených kráv: 40 Zaradených prvôstok: 31 Narodených teliat: 88
 Oliver KÁNTOR - riaditeľ, Ing.Katarína Czadróová - hl.zootechnik Pr.vek v rokoch a mes: 5/ 7 Priemerná laktácia 3.24

2 0 N 3 S H VEĽKÝ GROB 011 16 301 5539 3.95 219 3.46 192 29/23 124 302 7140 3.88 277 3.24 231 432 140 302 6957 3.89 270 3.26 227
AGROPEK-TEAM spol. s r.o. Veľký Grob 16 301 5539 3.95 219 3.46 192 29/23 124 302 7140 3.88 277 3.24 231 432 140 302 6957 3.89 270 3.26 227
 Výsledky za predchádzajúci kontrolný rok 27 305 5437 3.99 217 3.35 182 27/20 120 304 6817 4.14 282 3.29 225 396 147 304 6563 4.11 270 3.30 217
SÍDLO Veľký Grob Stav kráv: 178 Vyradených kráv: 36 Zaradených prvôstok: 31 Narodených teliat: 129
 Ing.Daniel Šmahel - konateľ, Štefan Bartek - hl.zootechnik Pr.vek v rokoch a mes: 6/ 4 Priemerná laktácia 4.39

2 0 N 3 S R ŠINTAVA 011 108 299 6220 4.17 259 3.16 197 26/ 8 116 290 6364 4.11 261 3.20 203 386 224 294 6295 4.13 260 3.18 200
ŠINTAVAN s.r.o., ŠINTAVA 108 299 6220 4.17 259 3.16 197 26/ 8 116 290 6364 4.11 261 3.20 203 386 224 294 6295 4.13 260 3.18 200
 Výsledky za predchádzajúci kontrolný rok 62 291 5410 4.35 235 3.11 168 28/13 128 286 5577 4.31 240 3.21 179 390 190 288 5523 4.32 239 3.18 175
SÍDLO Šintava Stav kráv: 265 Vyradených kráv: 97 Zaradených prvôstok: 88 Narodených teliat: 309
 Ing.Štefan Drábik - riaditeľ, Jana Opátová - zootechnik Pr.vek v rokoch a mes: 4/ 3 Priemerná laktácia 2.95

2 0 N 3 R PORBOKA 011 54 303 7543 3.36 254 3.26 246 25/20 101 298 7796 3.53 275 3.24 252 435 155 300 7708 3.47 268 3.24 250
AGROSTAAR KB spol. s r.o. Kráľov Brod 54 303 7543 3.36 254 3.26 246 25/20 101 298 7796 3.53 275 3.24 252 435 155 300 7708 3.47 268 3.24 250
 Výsledky za predchádzajúci kontrolný rok 43 296 6985 3.45 241 3.21 224 26/ 6 129 299 7568 3.49 264 3.20 242 437 172 298 7423 3.48 258 3.20 237
SÍDLO Kráľov Brod Stav kráv: 212 Vyradených kráv: 62 Zaradených prvôstok: 55 Narodených teliat: 141
 Ing.František Szikura - výkonný riaditeľ, Ing.Karol Schnäbelt - hl.zootechnik Pr.vek v rokoch a mes: 5/ 0 Priemerná laktácia 3.12

VÝSLEDKY ZA OKRES GALANTA 896 300 7128 3.99 284 3.23 230 27/15 1682 297 7343 4.00 294 3.25 239 422 2578 298 7268 3.99 290 3.24 236
 Výsledky za predchádzajúci kontrolný rok 847 297 6788 3.91 265 3.18 216 27/23 1959 295 7119 3.92 279 3.23 230 412 2806 295 7019 3.92 275 3.21 226
POLNOHOSP. DRUŽSTVÁ: 391 299 7298 4.13 301 3.23 236 26/19 799 297 7536 4.13 311 3.27 247 425 1190 298 7457 4.13 308 3.26 243
SÚKROMNÝ SEKTOR: 505 300 6997 3.87 271 3.22 226 28/ 4 883 297 7168 3.87 278 3.24 232 420 1388 298 7106 3.87 275 3.23 230
ŠLACHTITELSKÉ CHOVY: 54 299 6238 4.69 293 3.50 218 29/27 142 297 6372 4.68 299 3.53 225 439 196 298 6335 4.69 297 3.52 223

P R V Ě L A K T Á C I E												DRUHÉ A DALŠIE LAKTÁCIE										V Š E T K Y L A K T Á C I E						
1	2	3	4	5	6	7	8	9	10	11	12	13	14	15	16	17	18	19	20	21	22	23	24	25	26	27	28	29

OKRES: HLOHOVEC

2 O N 3 H	KLÁČANY	021	55	299	7346	4.87	358	3.25	239	27/24	107	296	8116	4.75	386	3.26	265	450	162	297	7854	4.79	376	3.26	256												
2 O N 3 H	SASINKOVO	031	184	299	7439	3.78	281	3.25	242	27/12	209	297	7996	3.81	305	3.21	257	440	393	298	7735	3.80	294	3.23	250												
Polnohospodárske družstvo Hlohovec			239	299	7418	4.03	299	3.25	241	27/15	316	296	8036	4.13	332	3.23	259	443	555	297	7770	4.09	318	3.24	252												
Výsledky za predchádzajúci kontrolný rok			215	300	7574	4.01	304	3.15	239	27/11	365	294	7646	4.26	325	3.18	243	458	580	296	7619	4.16	317	3.17	241												
SÍDLO Hlohovec			Stav kráv: 788										Vyradených kráv: 241										Zaradených prvôtok: 242					Narodených teliat: 681									
Ing.Anton Cebo - predseda, Ing.Ivan Pach - podpredseda																							Pr.vek v rokoch a mes: 4/ 7					Priemerná laktácia					2.70				
2 S N 3 S	LAPOŠ	011	52	297	6855	4.39	301	3.52	241	27/25	106	297	6700	4.18	280	3.40	228	408	158	297	6751	4.25	287	3.44	232												
2 O N 3 S R	DOLNÉ OTROKOVCE	012	47	300	6471	4.23	274	3.47	224	27/12	119	296	6772	4.17	282	3.32	225	396	166	297	6687	4.18	280	3.36	225												
Chov spolu			99	298	6673	4.31	288	3.50	233	27/18	225	296	6738	4.17	281	3.36	227	401	324	297	6718	4.22	283	3.40	229												
PD Dolné Otrokovce so sídlom v Hlohovci			99	298	6673	4.31	288	3.50	233	27/18	225	296	6738	4.17	281	3.36	227	401	324	297	6718	4.22	283	3.40	229												
Výsledky za predchádzajúci kontrolný rok			107	299	6559	5.21	342	3.40	223	26/21	211	295	6928	4.78	331	3.34	232	394	318	296	6804	4.92	335	3.36	229												
SÍDLO Hlohovec			Stav kráv: 404										Vyradených kráv: 107										Zaradených prvôtok: 114					Narodených teliat: 409									
Ing.Róbert Čík - predseda predstavenstva, Peter Kuric - zootechnik																							Pr.vek v rokoch a mes: 4/10					Priemerná laktácia					3.31				
6 O N 3 H	SILADICE	011	74	303	8418	4.59	386	3.17	267	26/ 9	120	302	9387	4.47	419	3.17	298	429	194	303	9017	4.51	407	3.17	286												
Polnohospodárske družstvo Siladice			74	303	8418	4.59	386	3.17	267	26/ 9	120	302	9387	4.47	419	3.17	298	429	194	303	9017	4.51	407	3.17	286												
Výsledky za predchádzajúci kontrolný rok			60	299	9156	4.81	440	3.10	284	26/ 4	122	299	9818	4.50	441	3.15	309	429	182	299	9600	4.60	441	3.13	301												
SÍDLO Siladice			Stav kráv: 259										Vyradených kráv: 93										Zaradených prvôtok: 90					Narodených teliat: 226									
Stanislav Paukovič - predseda, Ing.Juraj Ochotnícky - podpredseda																							Pr.vek v rokoch a mes: 4/ 7					Priemerná laktácia					2.83				
2 O N 3 S	ŽLKOVICE	012	50	295	5317	4.42	235	3.32	177	28/23	86	290	5423	4.32	234	3.30	179	415	136	292	5384	4.36	235	3.31	178												
Polnohospodárske družstvo Žlkovce - Ratkovce			50	295	5317	4.42	235	3.32	177	28/23	86	290	5423	4.32	234	3.30	179	415	136	292	5384	4.36	235	3.31	178												
Výsledky za predchádzajúci kontrolný rok			33	297	5259	4.40	232	3.28	173	25/29	95	292	5127	4.37	224	3.35	172	405	128	294	5161	4.38	226	3.33	172												
SÍDLO Žlkovce			Stav kráv: 177										Vyradených kráv: 69										Zaradených prvôtok: 58					Narodených teliat: 174									
Ing.Jozef Daniška - predseda, Igor Málík - hl.zootechnik																							Pr.vek v rokoch a mes: 4/10					Priemerná laktácia					3.14				
6 O N 3 H	DVORNÍKY	021	47	300	7310	4.04	295	3.24	237	27/12	77	298	8072	4.24	343	3.29	265	455	124	299	7784	4.17	325	3.27	254												
Rolnícka a obchodná spoločnosť, a.s. Bojničky			47	300	7310	4.04	295	3.24	237	27/12	77	298	8072	4.24	343	3.29	265	455	124	299	7784	4.17	325	3.27	254												
Výsledky za predchádzajúci kontrolný rok			31	299	7867	3.81	300	3.20	252	30/18	75	297	8364	3.89	325	3.24	271	468	106	298	8219	3.87	318	3.23	265												
SÍDLO Bojničky			Stav kráv: 156										Vyradených kráv: 38										Zaradených prvôtok: 44					Narodených teliat: 148									
Ing.Juraj Antalík - predseda predstavenstva, Ing.Stanislav Herceg - hl. zootechnik																							Pr.vek v rokoch a mes: 5/ 2					Priemerná laktácia					3.11				
2 O N 3 H	DOLNÉ TRHOVIŠTE	011	179	303	9338	3.26	305	3.09	288	24/27	266	298	10285	3.49	359	3.08	317	440	445	300	9904	3.40	337	3.08	305												
FOOD FARM s.r.o., HLOHOVEC			179	303	9338	3.26	305	3.09	288	24/27	266	298	10285	3.49	359	3.08	317	440	445	300	9904	3.40	337	3.08	305												
Výsledky za predchádzajúci kontrolný rok			175	303	9403	3.50	329	3.09	290	25/21	258	299	10304	3.66	377	3.07	316	446	433	300	9940	3.60	358	3.07	306												
SÍDLO Hlohovec			Stav kráv: 600										Vyradených kráv: 236										Zaradených prvôtok: 230					Narodených teliat: 548									
Ing.Róbert Čík - gen. riaditeľ, Ing.Miroslav Patrčníak - hl.zootechnik																							Pr.vek v rokoch a mes: 4/ 2					Priemerná laktácia					2.61				
6 O N 3 H	HORNÉ TRHOVIŠTE	011	101	301	8039	3.92	315	3.17	254	26/ 8	194	298	9057	3.80	344	3.13	283	448	295	299	8708	3.84	334	3.14	273												
AGROVIA, a.s., Duklianska 21,92014 Hlohovec			101	301	8039	3.92	315	3.17	254	26/ 8	194	298	9057	3.80	344	3.13	283	448	295	299	8708	3.84	334	3.14	273												
Výsledky za predchádzajúci kontrolný rok			137	301	8926	3.95	352	3.14	281	27/ 3	189	299	9120	3.89	355	3.15	287	447	326	300	9039	3.91	354	3.15	285												
SÍDLO Hlohovec			Stav kráv: 400										Vyradených kráv: 204										Zaradených prvôtok: 179					Narodených teliat: 264									
Ing.Róbert Čík - predseda predstavenstva, Anna Králiková - hl.zootechnik																							Pr.vek v rokoch a mes: 4/ 2					Priemerná laktácia					2.66				
VÝSLEDKY ZA OKRES HLOHOVEC			789	300	7794	3.91	305	3.22	251	26/22	1284	297	8382	3.97	333	3.19	268	433	2073	298	8158	3.95	322	3.20	261												
Výsledky za predchádzajúci kontrolný rok			758	300	8134	4.07	331	3.16	257	26/25	1315	296	8325	4.13	344	3.18	264	438	2073	298	8255	4.11	339	3.17	262												
POLNOHOSP. DRUŽSTVÁ:			462	299	7191	4.22	304	3.29	237	27/14	747	297	7561	4.23	320	3.26	246	425	1209	297	7420	4.22	313	3.27	243												
SÚKROMNÝ SEKTOR:			327	302	8646	3.55	307	3.13	270	25/21	537	298	9524	3.69	351	3.12	297	445	864	300	9192	3.64	334	3.12	287												
ŠLACHTITELSKÉ CHOVY:			52	297	6855	4.39	301	3.52	241	27/25	106	297	6700	4.18	280	3.40	228	408	158	297	6751	4.25	287	3.44	232												

P R V É L A K T Á C I E													D R U H É A Ď A Ľ Š I E L A K T Á C I E					V Š E T K Y L A K T Á C I E										
1	2	3	4	5	6	7	8	9	10	11	12	13	14	15	16	17	18	19	20	21	22	23	24	25	26	27	28	29

OKRES: PIEŠŤANY

2 O N 3 R H PIEŠŤANY	011	37 304	7781 4.01	312 3.10	241	27/30	55 302	7603 4.13	314 3.23	245 412	92 303	7675 4.08	313 3.18	244
Poľnohospodárske družstvo Piešťany		37 304	7781 4.01	312 3.10	241	27/30	55 302	7603 4.13	314 3.23	245 412	92 303	7675 4.08	313 3.18	244
Výsledky za predchádzajúci kontrolný rok		31 300	8437 3.88	327 3.09	261	25/29	54 295	7849 3.95	310 3.19	251 445	85 297	8064 3.92	316 3.15	254
SÍDLO Piešťany		Stav kráv: 140						Yradených kráv: 27	Zaradených prvôstok:		48	Narodených teliat:		98
Ing.Miroslav Haring - predseda, Augustín Hulík - zootechnik									Pr.vek v rokoch a mes:	4/ 6	Priemerná laktácia			2.91
2 O N 3 H DOLNÝ LOPAŠOV	011	79 304	7518 4.28	322 3.30	248	26/ 4	95 300	8296 4.46	370 3.34	277 432	174 302	7943 4.38	348 3.32	264
Poľnohospodárske družstvo Dolný Lopašov		79 304	7518 4.28	322 3.30	248	26/ 4	95 300	8296 4.46	370 3.34	277 432	174 302	7943 4.38	348 3.32	264
Výsledky za predchádzajúci kontrolný rok		77 302	7296 4.21	307 3.38	246	25/12	116 298	8386 4.10	344 3.29	276 438	193 300	7951 4.14	329 3.32	264
SÍDLO Dolný Lopašov		Stav kráv: 237						Yradených kráv: 84	Zaradených prvôstok:		66	Narodených teliat:		217
Ing.Marián Šmacho - predseda, Ing.Pavol Vrbovský - hl.zootechnik									Pr.vek v rokoch a mes:	4/ 4	Priemerná laktácia			2.85
2 O N 3 R H DRÁHOVCE	011	46 295	6457 4.51	291 3.24	209	28/ 6	40 296	6962 4.56	318 3.11	217 475	86 295	6692 4.53	303 3.18	213
Poľnohospodárske výrobné-obchod. družstvo		46 295	6457 4.51	291 3.24	209	28/ 6	40 296	6962 4.56	318 3.11	217 475	86 295	6692 4.53	303 3.18	213
Výsledky za predchádzajúci kontrolný rok		43 305	5589 4.20	234 3.26	182	26/28	47 305	6011 4.07	245 3.15	189 488	90 305	5809 4.13	240 3.20	186
SÍDLO Dražovce		Stav kráv: 131						Yradených kráv: 90	Zaradených prvôstok:		47	Narodených teliat:		115
									Pr.vek v rokoch a mes:	4/ 0	Priemerná laktácia			2.61
2 S N 3 R ŠTERUSY	031	97 303	8638 3.79	327 3.20	277	26/26	133 300	9033 3.75	338 3.21	290 453	230 301	8866 3.76	334 3.21	284
2 O N 3 R X S ŠTERUSY	032	46 300	6608 3.98	263 3.25	215	26/20	86 294	6660 3.98	265 3.21	214 473	132 296	6642 3.98	264 3.23	214
Chov spolu	03	143 302	7985 3.84	306 3.21	257	26/24	219 297	8101 3.82	310 3.21	260 460	362 299	8055 3.83	308 3.21	259
Poľnohospodárske výrobné a obchodné druž.		143 302	7985 3.84	306 3.21	257	26/24	219 297	8101 3.82	310 3.21	260 460	362 299	8055 3.83	308 3.21	259
Výsledky za predchádzajúci kontrolný rok		111 302	8679 3.70	321 3.17	275	27/23	162 301	8712 3.72	324 3.16	275 434	273 301	8698 3.71	323 3.17	275
SÍDLO Šterusy		Stav kráv: 532						Yradených kráv: 196	Zaradených prvôstok:		223	Narodených teliat:		472
Ing.Jozef Puvák - predseda, Ing.Stanislav Puvák - hl. zootechnik									Pr.vek v rokoch a mes:	4/ 5	Priemerná laktácia			2.67
2 O N 3 R S DUCOVÉ	041	42 300	7047 4.05	285 3.17	223	30/ 1	48 299	6525 4.14	270 3.25	212 462	90 299	6769 4.09	277 3.21	217
Roľnícke družstvo Moravany nad Váhom		42 300	7047 4.05	285 3.17	223	30/ 1	48 299	6525 4.14	270 3.25	212 462	90 299	6769 4.09	277 3.21	217
Výsledky za predchádzajúci kontrolný rok		33 301	5619 4.09	230 3.17	178	30/30	63 297	5637 4.18	235 3.26	184 469	96 298	5631 4.14	233 3.23	182
SÍDLO Moravany nad Váhom		Stav kráv: 133						Yradených kráv: 38	Zaradených prvôstok:		42	Narodených teliat:		115
Ing.Ján Mitošinka - predseda, Ing.Jozef Benko - hl.zootechnik									Pr.vek v rokoch a mes:	4/ 9	Priemerná laktácia			2.63
2 O N 3 H R NIŽNÁ	011	58 301	8221 4.85	399 3.03	249	26/22	61 299	8607 4.33	373 3.15	271 449	119 300	8419 4.58	386 3.09	260
Poľnohospodárske družstvo 922 06 Nižná		58 301	8221 4.85	399 3.03	249	26/22	61 299	8607 4.33	373 3.15	271 449	119 300	8419 4.58	386 3.09	260
Výsledky za predchádzajúci kontrolný rok		45 301	8317 4.36	362 3.12	259	24/26	66 300	9254 4.17	386 3.17	294 395	111 301	8874 4.24	376 3.15	280
SÍDLO Nižná		Stav kráv: 145						Yradených kráv: 96	Zaradených prvôstok:		77	Narodených teliat:		154
Ing.Stanislav Ferech - predseda, Ing.Marián Heteš - hl.zootechnik									Pr.vek v rokoch a mes:	4/ 1	Priemerná laktácia			2.44
2 O N 3 R VEĽKÉ ORVIŠTE	031	73 299	8056 3.71	299 3.11	251	27/18	77 297	7860 3.59	282 3.08	242 466	150 298	7955 3.65	290 3.10	247
Poľnohospodárske družstvo Pokrok Ostrov		73 299	8056 3.71	299 3.11	251	27/18	77 297	7860 3.59	282 3.08	242 466	150 298	7955 3.65	290 3.10	247
Výsledky za predchádzajúci kontrolný rok		59 301	8733 3.47	303 3.08	269	26/ 6	121 298	8901 3.40	303 3.06	272 445	180 299	8846 3.42	303 3.07	271
SÍDLO Ostrov		Stav kráv: 205						Yradených kráv: 108	Zaradených prvôstok:		79	Narodených teliat:		149
									Pr.vek v rokoch a mes:	4/ 1	Priemerná laktácia			2.47
2 O N 3 R H X PRAŠNÍK	011	39 293	5914 3.88	229 3.21	190	27/ 9	63 296	6194 4.00	248 3.31	205 492	102 295	6087 3.95	241 3.27	199
Roľnícke podielnícke družstvo Prašník		39 293	5914 3.88	229 3.21	190	27/ 9	63 296	6194 4.00	248 3.31	205 492	102 295	6087 3.95	241 3.27	199
Výsledky za predchádzajúci kontrolný rok		24 296	5788 4.08	236 3.21	185	28/18	82 301	6316 4.07	257 3.25	205 477	106 300	6196 4.07	252 3.24	201
SÍDLO Prašník		Stav kráv: 145						Yradených kráv: 48	Zaradených prvôstok:		34	Narodených teliat:		105
Pavol Obuch - predseda, Samuel Bielko - zootechnik									Pr.vek v rokoch a mes:	5/ 0	Priemerná laktácia			2.96

				- P R V Ě L A K T Á C I E -								- DRUHÉ A ĎALŠIE LAKTÁCIE -								V Š E T K Y L A K T Á C I E								
1	2	3	4	5	6	7	8	9	10	11	12	13	14	15	16	17	18	19	20	21	22	23	24	25	26	27	28	29

OKRES: PIEŠŤANY

2 O N 3 R TREBATICE 011 58 295 5645 4.18 236 3.02 171 28/18 67 289 6491 4.31 280 3.16 205 405 125 292 6098 4.25 259 3.10 189
AGRO-DRUŽSTVO Trebatice 58 295 5645 4.18 236 3.02 171 28/18 67 289 6491 4.31 280 3.16 205 405 125 292 6098 4.25 259 3.10 189
 Výsledky za predchádzajúci kontrolný rok 36 293 4464 4.56 203 3.00 134 27/19 70 284 5173 4.55 235 3.14 162 380 106 287 4932 4.55 225 3.09 153
SÍDLO Trebatice Stav kráv: 153 Vyrađených kráv: 57 Zaradených prvôstok: 68 Narodených teliat: 155
 Pr.vek v rokoch a mes: 4/ 3 Priemerná laktácia 2.65

2 O N 3 R VEĽKÉ KOSTOLANY 011 50 303 7681 5.02 386 3.15 242 28/ 7 74 301 7702 5.05 389 3.30 254 418 124 302 7694 5.04 388 3.24 249
Polnoh. družstvo podielnikov Veľké Kostolany 50 303 7681 5.02 386 3.15 242 28/ 7 74 301 7702 5.05 389 3.30 254 418 124 302 7694 5.04 388 3.24 249
 Výsledky za predchádzajúci kontrolný rok 42 302 6692 4.85 324 3.15 211 30/12 78 298 7380 4.81 355 3.20 236 429 120 299 7139 4.82 344 3.19 227
SÍDLO Veľké Kostolany Stav kráv: 143 Vyrađených kráv: 72 Zaradených prvôstok: 64 Narodených teliat: 131
 Pr.vek v rokoch a mes: 4/ 7 Priemerná laktácia 3.01

2 O N 1 S X H VESELÉ 011 1 269 5222 4.98 260 3.83 200 22/26 1 256 3895 5.03 196 3.08 120 2 263 4558 5.00 228 3.51 160
Spoločné poľnohospodárske družstvo Veselé 1 269 5222 4.98 260 3.83 200 22/26 1 256 3895 5.03 196 3.08 120 2 263 4558 5.00 228 3.51 160
 Výsledky za predchádzajúci kontrolný rok
SÍDLO Veselé Stav kráv: 363 Vyrađených kráv: 66 Zaradených prvôstok: 158 Narodených teliat: 311
 Anton Bolješik - predseda , Anton Janošik - hl.zootechnik Pr.vek v rokoch a mes: 4/ 9 Priemerná laktácia 3.01

2 O N 3 S H VRBOVÉ 011 49 302 8163 3.90 318 3.34 272 28/ 1 72 298 8402 4.14 348 3.36 282 446 121 299 8305 4.04 336 3.35 278
Polnohospodárske družstvo Vrbové 49 302 8163 3.90 318 3.34 272 28/ 1 72 298 8402 4.14 348 3.36 282 446 121 299 8305 4.04 336 3.35 278
 Výsledky za predchádzajúci kontrolný rok 40 303 8221 4.04 332 3.20 263 28/10 54 297 7566 4.18 316 3.32 252 408 94 300 7845 4.11 323 3.27 256
SÍDLO Vrbové Stav kráv: 158 Vyrađených kráv: 42 Zaradených prvôstok: 61 Narodených teliat: 145
 Ing.Peter Nižnanský - predseda, Ing.Miriam Šikeťová - hl.zootechnik Pr.vek v rokoch a mes: 4/ 3 Priemerná laktácia 2.60

VÝSLEDKY ZA OKRES

PIEŠŤANY

Výsledky za predchádzajúci kontrolný rok 675 300 7450 4.15 309 3.18 237 27/17 872 298 7691 4.16 320 3.23 249 448 1547 299 7586 4.16 315 3.21 244
POĽNOHOSP. DRUŽSTVÁ: 541 301 7415 4.02 298 3.18 236 27/ 9 913 298 7665 4.00 307 3.19 244 437 1454 299 7572 4.01 303 3.19 241
 675 300 7450 4.15 309 3.18 237 27/17 872 298 7691 4.16 320 3.23 249 448 1547 299 7586 4.16 315 3.21 244

ŠLACHTITELSKÉ CHOVY:

97 303 8638 3.79 327 3.20 277 26/26 133 300 9033 3.75 338 3.21 290 453 230 301 8866 3.76 334 3.21 284

P R V Ě L A K T Á C I E												DRUHÉ A DALŠIE LAKTÁCIE										V Š E T K Y L A K T Á C I E						
1	2	3	4	5	6	7	8	9	10	11	12	13	14	15	16	17	18	19	20	21	22	23	24	25	26	27	28	29

OKRES: SENICA

2 O N 3 S	BORSKÝ PETER	021	65 293	4861 4.22	205 3.35	163	35/30	196 293	5543 4.16	231 3.35	186 393	261 293	5373 4.17	224 3.35	180
Polnohospodárske družstvo Borský Mikuláš			65 293	4861 4.22	205 3.35	163	35/30	196 293	5543 4.16	231 3.35	186 393	261 293	5373 4.17	224 3.35	180
Výsledky za predchádzajúci kontrolný rok			47 291	4259 4.13	176 3.28	140	33/19	216 291	5119 3.93	201 3.30	169 388	263 291	4965 3.96	197 3.30	164
SÍDLO Borský Mikuláš				Stav kráv:	321			Vyradených kráv:	61	Zaradených prvôstok:		55	Narodených teliat:	300	
Emil Macek - predseda, Ing. Anna Uríková - hl. zootechnik								Pr. vek v rokoch a mes:	5/ 9	Priemerná laktácia	3.99				
2 O N 3 H	ČASTKOV	011	32 300	6873 4.13	284 3.26	224	27/20	77 295	7635 4.18	319 3.33	254 471	109 296	7411 4.17	309 3.31	245
Rolnícke družstvo Častkov			32 300	6873 4.13	284 3.26	224	27/20	77 295	7635 4.18	319 3.33	254 471	109 296	7411 4.17	309 3.31	245
Výsledky za predchádzajúci kontrolný rok			55 304	6687 3.81	255 3.12	209	26/20	78 299	7147 3.73	267 3.19	228 429	133 301	6957 3.77	262 3.16	220
SÍDLO Častkov				Stav kráv:	165			Vyradených kráv:	56	Zaradených prvôstok:		48	Narodených teliat:	146	
Ing. Radoslav Praskač - predseda, Ing. Vladimír Hránek - zootechnik								Pr. vek v rokoch a mes:	4/ 8	Priemerná laktácia	2.96				
2 O N 3 H R	VKK DOJČ	011	57 301	7547 4.02	303 3.17	239	28/13	67 296	8042 4.35	349 3.22	259 433	124 298	7814 4.20	328 3.20	250
Polnohospodárske družstvo Dojč			57 301	7547 4.02	303 3.17	239	28/13	67 296	8042 4.35	349 3.22	259 433	124 298	7814 4.20	328 3.20	250
Výsledky za predchádzajúci kontrolný rok			37 298	7289 3.85	281 3.17	231	28/16	77 297	8002 3.86	309 3.11	249 445	114 297	7770 3.86	300 3.13	243
SÍDLO Dojč				Stav kráv:	157			Vyradených kráv:	74	Zaradených prvôstok:		58	Narodených teliat:	170	
František Čelústka - predseda, Ing. Patrik Rusnák - zootechnik								Pr. vek v rokoch a mes:	4/ 4	Priemerná laktácia	2.76				
2 O N 3 H	HRADIŠTE	011	56 298	6899 4.46	307 3.21	221	29/16	96 298	7897 4.37	345 3.25	257 452	152 298	7529 4.40	331 3.24	244
RD "Vrátno", Hradište pod Vrátnom			56 298	6899 4.46	307 3.21	221	29/16	96 298	7897 4.37	345 3.25	257 452	152 298	7529 4.40	331 3.24	244
Výsledky za predchádzajúci kontrolný rok			53 301	7805 4.07	317 3.24	253	28/20	103 300	8049 4.18	337 3.29	265 418	156 300	7966 4.14	330 3.27	261
SÍDLO Hradište pod Vrátnom				Stav kráv:	237			Vyradených kráv:	131	Zaradených prvôstok:		142	Narodených teliat:	225	
Ing. Jiří Dobrozemský - predseda, Miroslav Huljak - zootechnik								Pr. vek v rokoch a mes:	4/ 4	Priemerná laktácia	2.66				
2 O N 3 H	KOVÁLOV	011	52 300	6315 3.56	225 3.21	203	27/ 6	78 296	6625 3.88	257 3.26	216 430	130 298	6501 3.75	244 3.24	211
Polnohospodárske družstvo Koválov			52 300	6315 3.56	225 3.21	203	27/ 6	78 296	6625 3.88	257 3.26	216 430	130 298	6501 3.75	244 3.24	211
Výsledky za predchádzajúci kontrolný rok			51 301	6294 4.16	262 3.19	200	26/23	103 301	6584 4.43	292 3.31	218 432	154 301	6488 4.34	282 3.27	212
SÍDLO Koválov				Stav kráv:	170			Vyradených kráv:	73	Zaradených prvôstok:		49	Narodených teliat:	162	
Ing. Jozef Kalamen - predseda, Ing. Pavol Štora - zootechnik								Pr. vek v rokoch a mes:	4/ 7	Priemerná laktácia	2.95				
2 O N 3 H	PODBRANČ	011	48 302	7139 4.02	287 3.14	224	24/12	71 297	7802 4.02	313 3.16	246 414	119 299	7535 4.02	303 3.15	237
PODBRANČ Rolnícke družstvo			48 302	7139 4.02	287 3.14	224	24/12	71 297	7802 4.02	313 3.16	246 414	119 299	7535 4.02	303 3.15	237
Výsledky za predchádzajúci kontrolný rok			70 300	6962 3.64	254 3.09	215	25/23	108 297	7932 3.58	284 3.12	247 411	178 298	7550 3.60	272 3.11	235
SÍDLO Podbranč				Stav kráv:	205			Vyradených kráv:	116	Zaradených prvôstok:		108	Narodených teliat:	205	
Ing. Andrej Orgoník - predseda, Jaroslav Podmajerský - hl. zootechnik								Pr. vek v rokoch a mes:	3/11	Priemerná laktácia	2.78				
2 O N 3 H R S	PRIETRŽ	011	42 299	5472 4.05	222 3.21	176	30/20	64 298	5144 4.13	212 3.21	165 487	106 299	5274 4.10	216 3.21	169
Rolnícke družstvo Prietrž			42 299	5472 4.05	222 3.21	176	30/20	64 298	5144 4.13	212 3.21	165 487	106 299	5274 4.10	216 3.21	169
Výsledky za predchádzajúci kontrolný rok			34 300	5614 4.02	226 3.24	182	28/ 6	71 297	4747 3.95	188 3.30	157 459	105 298	5028 3.98	200 3.28	165
SÍDLO Prietrž				Stav kráv:	160			Vyradených kráv:	76	Zaradených prvôstok:		54	Narodených teliat:	129	
								Pr. vek v rokoch a mes:	4/10	Priemerná laktácia	3.30				
2 O N 3 R H	SMOLINSKÉ	011	89 302	6259 4.31	269 3.17	199	28/27	107 300	6991 4.49	314 3.27	229 461	196 301	6658 4.41	294 3.23	215
Polnohospodárske družstvo Smolinské			89 302	6259 4.31	269 3.17	199	28/27	107 300	6991 4.49	314 3.27	229 461	196 301	6658 4.41	294 3.23	215
Výsledky za predchádzajúci kontrolný rok			48 301	6538 4.00	262 3.30	216	27/ 7	124 299	7080 4.34	307 3.38	240 421	172 300	6929 4.25	295 3.36	233
SÍDLO Smolinské				Stav kráv:	277			Vyradených kráv:	118	Zaradených prvôstok:		121	Narodených teliat:	236	
Ing. Vlastimil Klimeš - predseda, Magdaléna Masárová - zootechnik								Pr. vek v rokoch a mes:	4/ 4	Priemerná laktácia	2.71				

P R V Ě L A K T Á C I E												DRUHÉ A ĎALŠIE LAKTÁCIE						V Š E T K Y L A K T Á C I E										
1	2	3	4	5	6	7	8	9	10	11	12	13	14	15	16	17	18	19	20	21	22	23	24	25	26	27	28	29

OKRES: SENICA

2 O H 3 H	SOBOTIŠTE	012	106 298	8580 3.92	336 3.25	279 28/27	98 297	9551 4.10	392 3.26	311 406	204 297	9046 4.01	363 3.25	294
Rolnícke družstvo S. Jurkoviča Sobotišťe			106 298	8580 3.92	336 3.25	279 28/27	98 297	9551 4.10	392 3.26	311 406	204 297	9046 4.01	363 3.25	294
Výsledky za predchádzajúci kontrolný rok			77 299	8276 3.80	314 3.28	272 27/28	120 294	8884 3.87	344 3.23	287 411	197 296	8647 3.85	333 3.25	281
SÍDLO Sobotišťe				Stav kráv: 277		Vyradených kráv: 78		Zaradených prvôstok: 82		Narodených teliat: 263				
Ing.Pavel Hurbánek - predseda, Ing.Jaromír Böh m - hl.zootechnik								Pr.vek v rokoch a mes: 4/ 3		Priemerná laktácia 2.58				

2 O N 3 H	HORNÉ SUROVINY	011	87 299	6632 4.28	284 3.28	218 28/ 2	149 298	6805 4.19	285 3.32	226 430	236 298	6741 4.22	285 3.31	223
EUROAGRO SENICA s.r.o.			87 299	6632 4.28	284 3.28	218 28/ 2	149 298	6805 4.19	285 3.32	226 430	236 298	6741 4.22	285 3.31	223
Výsledky za predchádzajúci kontrolný rok			153 302	7114 3.88	276 3.30	235 26/ 8	212 299	7160 4.08	292 3.41	244 402	365 300	7140 4.00	285 3.36	240
SÍDLO Senica				Stav kráv: 461		Vyradených kráv: 205		Zaradených prvôstok: 186		Narodených teliat: 324				
Ing.Ján Toman - konateľ, Ing.Ludovít Frajka - hl.zootechnik								Pr.vek v rokoch a mes: 4/ 5		Priemerná laktácia 2.75				

VÝSLEDKY ZA OKRES SENICA														
Výsledky za predchádzajúci kontrolný rok			634 299	6777 4.10	278 3.23	219 29/ 3	1003 297	7048 4.20	296 3.28	231 432	1637 298	6943 4.16	289 3.26	226
POLNOHOSP. DRUŽSTVÁ:			689 300	6764 3.90	264 3.24	219 27/24	1296 297	6914 4.00	277 3.29	227 418	1985 298	6862 3.97	272 3.27	225
SÚKROMNÝ SEKTOR:			547 299	6800 4.07	277 3.22	219 29/ 8	854 296	7090 4.20	298 3.27	232 432	1401 297	6977 4.15	289 3.25	227
			87 299	6632 4.28	284 3.28	218 28/ 2	149 298	6805 4.19	285 3.32	226 430	236 298	6741 4.22	285 3.31	223

OKRES: SKALICA

2 O N 3 H R	VRBSKÉ GBELY	011	68 300	7824 3.97	310 3.14	246 25/16	86 297	7955 3.70	294 3.19	254 439	154 298	7897 3.82	301 3.17	250
AGROMA s.r.o.			68 300	7824 3.97	310 3.14	246 25/16	86 297	7955 3.70	294 3.19	254 439	154 298	7897 3.82	301 3.17	250
Výsledky za predchádzajúci kontrolný rok							50 301	7757 4.04	313 3.22	249 467	50 301	7757 4.04	313 3.22	249
SÍDLO Skalica				Stav kráv: 173		Vyradených kráv: 51		Zaradených prvôstok: 33		Narodených teliat: 96				
Ing.Igor Ištvančin - konateľ, Miroslav Kucharič - zootechnik								Pr.vek v rokoch a mes: 5/ 0		Priemerná laktácia 3.11				

1 S N 3 H	KÁTOV	021	27 297	8382 3.47	291 3.18	267 26/19	47 300	9259 3.55	328 3.20	296 436	74 299	8939 3.52	315 3.20	286
2 O N 3 H	SKALICA	031	128 299	7758 3.89	302 3.22	250 26/24	194 298	8255 3.95	326 3.21	265 422	322 299	8057 3.93	317 3.21	259
ROD Skalica, a.s.			155 299	7866 3.81	300 3.22	253 26/23	241 298	8451 3.87	327 3.21	271 425	396 299	8222 3.85	316 3.21	264
Výsledky za predchádzajúci kontrolný rok			157 299	8035 3.74	301 3.14	253 27/28	272 299	8605 4.00	344 3.15	271 432	429 299	8397 3.91	328 3.15	265
SÍDLO Skalica				Stav kráv: 542		Vyradených kráv: 208		Zaradených prvôstok: 221		Narodených teliat: 494				
								Pr.vek v rokoch a mes: 4/ 5		Priemerná laktácia 2.91				

2 O N 3 H R	GBELY	011	3 289	6958 4.18	291 3.03	211 24/24	5 296	7357 4.23	311 3.26	240 479	8 294	7207 4.21	303 3.18	229
PD Gbely, a.s.			3 289	6958 4.18	291 3.03	211 24/24	5 296	7357 4.23	311 3.26	240 479	8 294	7207 4.21	303 3.18	229
Výsledky za predchádzajúci kontrolný rok			38 304	7897 4.12	326 3.07	243 26/ 3	34 303	8558 4.19	358 3.28	281 418	72 304	8209 4.16	341 3.18	261
SÍDLO Gbely				Stav kráv: 18		Vyradených kráv: 34		Zaradených prvôstok: 23		Narodených teliat: 98				
								Pr.vek v rokoch a mes: 3/ 0		Priemerná laktácia 1.93				

2 S N 3 R	PRIETRŽKA	011	36 293	7381 4.15	306 3.19	235 25/ 1	52 296	8956 4.30	385 3.26	292 420	88 295	8311 4.24	353 3.23	269
Rolnícke družstvo Bližina Prietržka			36 293	7381 4.15	306 3.19	235 25/ 1	52 296	8956 4.30	385 3.26	292 420	88 295	8311 4.24	353 3.23	269
Výsledky za predchádzajúci kontrolný rok			33 298	7782 4.00	312 3.09	241 26/11	39 295	8856 4.19	371 3.14	278 435	72 296	8364 4.11	344 3.12	261
SÍDLO Prietržka				Stav kráv: 108		Vyradených kráv: 27		Zaradených prvôstok: 29		Narodených teliat: 101				
Jozef Vašečka - predseda, Štefan Pochylý - zootechnik								Pr.vek v rokoch a mes: 4/ 2		Priemerná laktácia 2.81				

VÝSLEDKY ZA OKRES SKALICA														
Výsledky za predchádzajúci kontrolný rok			262 298	7778 3.90	303 3.19	248 26/ 5	384 298	8394 3.90	327 3.21	270 428	646 298	8144 3.90	318 3.20	261
POLNOHOSP. DRUŽSTVÁ:			390 300	7029 4.06	285 3.14	220 27/ 1	646 299	7675 4.27	328 3.21	246 420	1036 299	7432 4.20	312 3.18	236
SÚKROMNÝ SEKTOR:			36 293	7381 4.15	306 3.19	235 25/ 1	52 296	8956 4.30	385 3.26	292 420	88 295	8311 4.24	353 3.23	269
			226 299	7842 3.86	303 3.19	250 26/11	332 298	8306 3.83	318 3.20	266 429	558 298	8118 3.84	312 3.20	260

ŠLACHTITELSKÉ CHOVY:			63 295	7810 3.84	300 3.19	249 25/22	99 298	9100 3.94	358 3.23	294 428	162 297	8598 3.90	335 3.22	276
-----------------------------	--	--	--------	-----------	----------	-----------	--------	-----------	----------	---------	---------	-----------	----------	-----

- P R V Ě L A K T Á C I E -													- D R U H Ě A Ď A L Š I E L A K T Á C I E -						V Š E T K Y L A K T Á C I E									
1	2	3	4	5	6	7	8	9	10	11	12	13	14	15	16	17	18	19	20	21	22	23	24	25	26	27	28	29

OKRES: TRNAVA

2 S N 3 H TRNAVA	011	49 300	8898	3.94	351	3.04	270	25/ 9	66 296	10038	4.11	412	3.08	309	435	115	298	9553	4.04	386	3.06	293
Školský majetok Trnava		49 300	8898	3.94	351	3.04	270	25/ 9	66 296	10038	4.11	412	3.08	309	435	115	298	9553	4.04	386	3.06	293
Výsledky za predchádzajúci kontrolný rok		37 302	9328	4.22	393	3.03	282	25/13	78 298	10509	4.30	452	3.12	327	423	115	299	10129	4.28	433	3.09	313
SÍDLO Trnava																						
Ing.Lubomír Majerčík - riaditeľ, Vladimír Bohunický - hl.zootechnik																						
2 O N 3 R TRNAVA	011	57 289	6981	4.09	285	3.07	215	25/11	90 288	7481	4.12	308	3.12	233	429	147	288	7287	4.11	299	3.10	226
Polnohospodárske družstvo Trnava		57 289	6981	4.09	285	3.07	215	25/11	90 288	7481	4.12	308	3.12	233	429	147	288	7287	4.11	299	3.10	226
Výsledky za predchádzajúci kontrolný rok		56 287	7688	4.19	322	3.24	249	25/21	123 283	8197	3.92	321	3.17	260	434	179	284	8038	4.00	322	3.19	257
SÍDLO Trnava																						
Elena Krapková - predseda, Pavol Michalec - zootechnik																						
2 O N 3 R BUKOVÁ	011	40 294	8285	4.40	364	3.13	259	28/29	67 300	8332	4.34	362	3.20	267	447	107	298	8314	4.36	363	3.18	264
Polnohospodárske družstvo Buková		40 294	8285	4.40	364	3.13	259	28/29	67 300	8332	4.34	362	3.20	267	447	107	298	8314	4.36	363	3.18	264
Výsledky za predchádzajúci kontrolný rok		41 298	8325	4.62	385	3.30	274	26/15	62 297	8328	4.58	382	3.31	275	459	103	298	8327	4.60	383	3.30	275
SÍDLO Buková																						
Ing.Peter Duran - predseda, Viliam Závaš - zootechnik																						
6 S N 3 H CÍFER	011	130 299	7901	4.64	367	3.15	249	24/20	165 296	7842	4.38	343	3.21	252	444	295	298	7868	4.49	354	3.18	251
Roľnícke družstvo v Cíferi		130 299	7901	4.64	367	3.15	249	24/20	165 296	7842	4.38	343	3.21	252	444	295	298	7868	4.49	354	3.18	251
Výsledky za predchádzajúci kontrolný rok		169 298	8206	4.30	353	3.14	258	24/18	180 295	7903	4.21	333	3.14	248	428	349	297	8050	4.25	342	3.14	253
SÍDLO Cífer																						
Ing.Marcel Novický - predseda																						
2 O N 1 R H DECHTICE	011	23 304	5556	4.93	274	2.96	164	29/20	50 294	5911	4.77	282	3.04	180	453	73	297	5799	4.82	279	3.01	175
Polnohospodárske družstvo Dechtice		23 304	5556	4.93	274	2.96	164	29/20	50 294	5911	4.77	282	3.04	180	453	73	297	5799	4.82	279	3.01	175
Výsledky za predchádzajúci kontrolný rok		28 302	4915	4.94	243	3.02	148	29/ 4	38 297	5076	4.89	248	3.06	155	449	66	299	5007	4.92	246	3.04	152
SÍDLO Dechtice																						
Štefan Uher - predseda, Zuzana Hlavatovičová - zootechnik																						
2 O N 3 R H DOLNÁ KRUPÁ	011	51 301	7398	4.33	320	3.34	247	28/23	41 302	6604	4.31	285	3.29	217	481	92	301	7044	4.32	304	3.32	234
2 S N 3 R H DOLNÁ KRUPÁ	012	86 304	9312	4.01	374	3.25	303	28/11	101 304	9920	4.30	426	3.23	320	504	187	304	9640	4.17	402	3.24	312
Chov spolu	01	137 303	8600	4.11	354	3.28	282	28/16	142 304	8963	4.30	385	3.24	290	498	279	303	8784	4.21	370	3.26	286
Polnohosp. družstvo KRUPÁ v Dolnej Krupej		137 303	8600	4.11	354	3.28	282	28/16	142 304	8963	4.30	385	3.24	290	498	279	303	8784	4.21	370	3.26	286
Výsledky za predchádzajúci kontrolný rok		104 304	8194	4.05	331	3.30	270	28/30	108 303	8784	4.16	366	3.27	287	471	212	304	8495	4.11	349	3.28	279
SÍDLO Dolná Krupá																						
Ing.Jozef Vadovič - predseda, Ing.Tomáš Šoka - hl.zootechnik																						
2 O N 3 R H DOLNÉ DUBOVÉ	011	59 293	9134	3.73	341	3.13	286	25/27	69 289	9760	3.88	379	3.16	308	409	128	291	9471	3.82	361	3.15	298
Roľnícke družstvo podielnikov Dolné Dubové		59 293	9134	3.73	341	3.13	286	25/27	69 289	9760	3.88	379	3.16	308	409	128	291	9471	3.82	361	3.15	298
Výsledky za predchádzajúci kontrolný rok		40 296	7721	4.08	315	3.18	245	27/10	64 294	8050	4.29	346	3.27	263	410	104	295	7923	4.21	334	3.23	256
SÍDLO Dolné Dubové																						
Ing.Andrej Adamovič - predseda, Štefan Adamkovič - zootechnik																						
2 O N 3 H NAHÁČ	021	56 302	8395	3.69	309	3.14	264	25/22	94 299	9328	3.89	363	3.23	302	462	150	300	8979	3.82	343	3.20	287
Polnohospodárske družstvo Horné Dubové-Naháč		56 302	8395	3.69	309	3.14	264	25/22	94 299	9328	3.89	363	3.23	302	462	150	300	8979	3.82	343	3.20	287
Výsledky za predchádzajúci kontrolný rok		67 301	8335	4.62	385	3.21	268	26/ 1	103 297	8659	4.30	373	3.19	276	471	170	299	8531	4.43	378	3.20	273
SÍDLO Horné Dubové																						
Ing.Pavol Levársky - predseda, Ludmila Boledovičová - hl.zootechnik																						

					P R V Ě L A K T Á C I E								DRUHÉ A DALŠIE LAKTÁCIE								V Š E T K Y L A K T Á C I E							
1	2	3	4	5	6	7	8	9	10	11	12	13	14	15	16	17	18	19	20	21	22	23	24	25	26	27	28	29

OKRES: TRNAVA

2 0 N 3	R S	KÁTLOVCE		011	16 297	4646	4.21	196	3.33	155	31/ 9	61 296	5176	4.00	207	3.19	165	466	77	296	5066	4.04	205	3.21	163
Polnohospodárske družstvo Kátlovce					16 297	4646	4.21	196	3.33	155	31/ 9	61 296	5176	4.00	207	3.19	165	466	77 296	5066	4.04	205	3.21	163	
Výsledky za predchádzajúci kontrolný rok					25 301	3905	4.15	162	3.10	121	29/11	46 293	4493	4.23	190	3.18	143	424	71 296	4286	4.21	180	3.16	135	
SÍDLO Kátlovce					Stav kráv: 123								Vyradených kráv: 40								Zaradených prvôstok: 45				
Ing.Jaroslav Chrenko - predseda, Vladimír Drobný - hl.zootechnik													Pr.vek v rokoch a mes:								5/ 6 Priemerná laktácia 3.74				
2 0 N 3	S R	KOŠOLNÁ		011	9 290	6696	4.89	327	3.25	217	29/15	20 291	7063	4.61	326	3.18	225	399	29	290	6949	4.69	326	3.20	222
2 S N 3	S	KOŠOLNÁ-DLHÁ		012	34 286	5665	5.05	286	3.28	186	30/ 1	81 289	6631	4.77	316	3.22	214	403	115	288	6345	4.84	307	3.24	206
Chov spolu 01					43 287	5880	5.01	295	3.27	193	29/28	101 289	6717	4.74	318	3.22	216	402	144 288	6467	4.81	311	3.23	209	
Polnohospodárske družstvo Košolná - Dlhá					43 287	5880	5.01	295	3.27	193	29/28	101 289	6717	4.74	318	3.22	216	402	144 288	6467	4.81	311	3.23	209	
Výsledky za predchádzajúci kontrolný rok					49 299	6014	4.49	270	3.22	194	29/21	98 290	6679	4.03	269	3.20	214	402	147 293	6458	4.17	269	3.21	207	
SÍDLO Košolná					Stav kráv: 184								Vyradených kráv: 48								Zaradených prvôstok: 52				
Ing.Milan Ďuriš - predseda, Ing.Vladimír Valent - hl.zootechnik													Pr.vek v rokoch a mes:								5/ 0 Priemerná laktácia 3.25				
6 0 N 3	H	MAJCICHOV		011	237 298	8326	4.63	386	3.18	265	27/21	306 299	9122	4.43	404	3.16	288	436	543	298	8775	4.51	396	3.17	278
6 0 N 3	H	VLČKOVCE		051	326 299	9039	4.72	426	3.16	286	26/22	203 298	9830	4.46	438	3.17	311	426	529	298	9343	4.61	431	3.16	295
Farma Majcichov a.s.					563 298	8739	4.68	409	3.17	277	27/ 4	509 298	9405	4.44	418	3.16	298	432	1072 298	9055	4.56	413	3.17	287	
Výsledky za predchádzajúci kontrolný rok					344 299	8655	4.44	384	3.21	278	27/18	415 298	9583	4.27	409	3.18	305	453	759 299	9163	4.34	398	3.20	293	
SÍDLO Majcichov					Stav kráv: 1587								Vyradených kráv: 478								Zaradených prvôstok: 790				
Gitte Eskelund Lerche Jan Petersen													Pr.vek v rokoch a mes:								4/ 0 Priemerná laktácia 2.43				
2 0 N 3	R S	MALŽENICE		011	55 295	6861	5.07	348	3.32	228	27/18	81 298	6968	5.33	371	3.38	236	432	136	296	6925	5.22	362	3.36	232
Polnohospodárske družstvo Malženice					55 295	6861	5.07	348	3.32	228	27/18	81 298	6968	5.33	371	3.38	236	432	136 296	6925	5.22	362	3.36	232	
Výsledky za predchádzajúci kontrolný rok					24 297	5496	4.56	251	3.17	174	29/ 2	89 292	5795	4.84	281	3.37	195	408	113 293	5732	4.78	274	3.33	191	
SÍDLO Malženice					Stav kráv: 163								Vyradených kráv: 60								Zaradených prvôstok: 66				
													Pr.vek v rokoch a mes:								4/ 5 Priemerná laktácia 3.03				
2 0 N 3	H	PAVLICE		011	26 298	7069	4.13	292	3.22	228	28/13	83 295	8394	4.26	358	3.32	279	445	109	296	8078	4.23	342	3.30	267
Rolnícke družstvo v Pavliciach					26 298	7069	4.13	292	3.22	228	28/13	83 295	8394	4.26	358	3.32	279	445	109 296	8078	4.23	342	3.30	267	
Výsledky za predchádzajúci kontrolný rok					35 297	6429	4.37	281	3.32	213	26/21	77 297	7638	4.37	334	3.36	256	451	112 297	7260	4.37	317	3.35	243	
SÍDLO Pavlice					Stav kráv: 156								Vyradených kráv: 57								Zaradených prvôstok: 59				
Erik Kollár - predseda a hlavný zootechnik													Pr.vek v rokoch a mes:								5/ 1 Priemerná laktácia 3.56				
2 0 N 3	R S	PADEROVCE		011	71 298	6813	5.18	353	3.27	223	24/14	53 289	6711	4.97	334	3.35	225	420	124	294	6769	5.09	345	3.30	224
Polnohosp.družstvo podielnikov Radošovce					71 298	6813	5.18	353	3.27	223	24/14	53 289	6711	4.97	334	3.35	225	420	124 294	6769	5.09	345	3.30	224	
Výsledky za predchádzajúci kontrolný rok					52 296	6023	5.11	308	3.20	193	29/ 8	63 294	6668	4.91	327	3.26	217	425	115 295	6376	4.99	318	3.23	206	
SÍDLO Radošovce					Stav kráv: 151								Vyradených kráv: 80								Zaradených prvôstok: 81				
													Pr.vek v rokoch a mes:								4/ 0 Priemerná laktácia 2.44				
2 0 N 3	H R	RUŽINDOL		011	68 302	7905	3.76	297	3.30	261	27/17	128 301	8480	3.72	315	3.28	279	444	196	302	8280	3.73	309	3.29	272
RUPOS, s.r.o. Ružindol					68 302	7905	3.76	297	3.30	261	27/17	128 301	8480	3.72	315	3.28	279	444	196 302	8280	3.73	309	3.29	272	
Výsledky za predchádzajúci kontrolný rok					79 302	8020	3.69	296	3.23	259	28/23	127 299	8709	3.52	307	3.17	276	420	206 300	8445	3.58	302	3.19	269	
SÍDLO Ružindol					Stav kráv: 283								Vyradených kráv: 156								Zaradených prvôstok: 104				
Ing.Miroslav Benko - riaditeľ, Anna Zacharová - hl.zootechnik													Pr.vek v rokoch a mes:								4/ 6 Priemerná laktácia 2.59				
6 0 N 3	H	SMOLENICKÁ NOVÁ VES		031	82 298	7440	3.57	265	3.12	232	25/18	104 297	8449	3.94	333	3.17	268	426	186	297	8004	3.78	303	3.15	252
Polnohospodárske družstvo v Smoleniciach					82 298	7440	3.57	265	3.12	232	25/18	104 297	8449	3.94	333	3.17	268	426	186 297	8004	3.78	303	3.15	252	
Výsledky za predchádzajúci kontrolný rok					73 301	7353	3.94	289	3.24	238	27/29	89 295	8349	4.03	336	3.25	272	423	162 298	7900	3.99	315	3.25	256	
SÍDLO Smolenice					Stav kráv: 255								Vyradených kráv: 70								Zaradených prvôstok: 80				
Ing.Vladimír Jankovič - predseda, Ing.Vladimír Stacho - hl.zootechnik													Pr.vek v rokoch a mes:								4/ 1 Priemerná laktácia 2.69				

- P R V Ě L A K T Á C I E -												- DRUHÉ A ĎALŠIE LAKTÁCIE -						V Š E T K Y L A K T Á C I E										
1	2	3	4	5	6	7	8	9	10	11	12	13	14	15	16	17	18	19	20	21	22	23	24	25	26	27	28	29

OKRES: TRNAVA

2 O N 3 R S TRSTÍN 011 24 299 6121 5.38 329 3.27 200 25/11 65 300 6912 4.84 335 3.20 221 407 89 300 6699 4.97 333 3.21 215
Polnohospodárske podielnicke družstvo Trstín 24 299 6121 5.38 329 3.27 200 25/11 65 300 6912 4.84 335 3.20 221 407 89 300 6699 4.97 333 3.21 215
 Výsledky za predchádzajúci kontrolný rok 35 302 6525 4.85 316 3.10 202 25/ 6 52 294 6703 4.90 328 3.18 213 410 87 297 6631 4.88 324 3.15 209
SÍDLO Trstín Stav kráv: 110 Vyradených kráv: 33 Zaradených prvôstok: 25 Narodených teliat: 85
 Ing. Anna Slobodová - predsedníčka, Ing. Michal Šteiger - zootechnik Pr. vek v rokoch a mes: 5/ 0 Priemerná laktácia 3.19

2 O N 3 R H VODERADY 011 38 298 7910 4.05 320 3.28 259 29/19 67 299 9297 4.16 386 3.24 301 429 105 299 8796 4.12 362 3.25 286
Polnohosp. družstvo Voderady- Slov. Nová Ves 38 298 7910 4.05 320 3.28 259 29/19 67 299 9297 4.16 386 3.24 301 429 105 299 8796 4.12 362 3.25 286
 Výsledky za predchádzajúci kontrolný rok 49 298 6745 4.49 303 3.20 216 29/17 89 294 7678 4.40 338 3.19 245 435 138 296 7346 4.43 325 3.19 234
SÍDLO Voderady Stav kráv: 167 Vyradených kráv: 85 Zaradených prvôstok: 81 Narodených teliat: 159
 Miloš Kučera - predseda, Miloš Kučera - hl. zootechnik Pr. vek v rokoch a mes: 4/ 5 Priemerná laktácia 2.78

2 S N 3 H R BRESTOVANY 021 59 300 8009 3.87 310 3.07 246 25/24 103 301 9641 3.88 374 3.04 293 415 162 300 9047 3.88 351 3.05 276
 2 O N 3 H DOLNÉ LOVČICE 031 113 302 8837 3.86 341 3.02 267 25/30 148 301 9739 4.05 394 3.01 293 457 261 301 9348 3.97 371 3.02 282
Polnohospodárske družstvo Zavar 172 301 8553 3.86 330 3.04 260 25/28 251 301 9699 3.98 386 3.02 293 440 423 301 9233 3.94 363 3.03 280
 Výsledky za predchádzajúci kontrolný rok 149 301 8266 3.86 319 3.05 252 25/ 9 246 300 9602 3.79 364 3.01 289 442 395 300 9098 3.82 347 3.03 275
SÍDLO Zavar Stav kráv: 561 Vyradených kráv: 169 Zaradených prvôstok: 140 Narodených teliat: 491
 Ing. Peter Holček - predseda, Miroslav Bartovič - hl. zootechnik Pr. vek v rokoch a mes: 4/ 7 Priemerná laktácia 2.89

2 O N 1 R S ZELENĚČ 011 32 283 6393 4.17 266 3.11 199 25/29 45 290 7558 3.80 287 2.98 226 451 77 287 7074 3.94 279 3.03 214
Polnohospodárske družstvo Zeleneč 32 283 6393 4.17 266 3.11 199 25/29 45 290 7558 3.80 287 2.98 226 451 77 287 7074 3.94 279 3.03 214
 Výsledky za predchádzajúci kontrolný rok 46 292 6515 4.02 262 2.90 189 25/19 30 285 6493 4.21 273 3.06 198 432 76 289 6507 4.09 266 2.96 193
SÍDLO Zeleneč pri Trnave Stav kráv: 105 Vyradených kráv: 35 Zaradených prvôstok: 38 Narodených teliat: 103
 Ing. Zuzana Slezáková - predseda, Ing. Dušan Novanský - zootechnik Pr. vek v rokoch a mes: 4/ 1 Priemerná laktácia 2.40

2 O N 3 R KOČIŠSKÉ 031 183 298 7936 4.48 355 3.18 252 25/24 243 296 8098 4.51 365 3.28 265 435 426 297 8028 4.50 361 3.23 260
 2 S N 3 R VEĽKÝ DVOR 101 125 299 8761 5.10 447 3.12 273 26/ 4 217 295 9353 4.74 443 3.24 303 411 342 296 9137 4.87 445 3.20 292
SEMAT a.s. Trnava 308 299 8271 4.75 393 3.15 261 25/28 460 295 8690 4.63 402 3.26 283 424 768 297 8522 4.67 398 3.22 274
 Výsledky za predchádzajúci kontrolný rok 239 298 7817 4.53 354 3.14 245 26/ 4 426 295 8008 4.33 347 3.24 259 417 665 296 7939 4.40 349 3.20 254
SÍDLO Trnava Stav kráv: 916 Vyradených kráv: 326 Zaradených prvôstok: 320 Narodených teliat: 837
 Ing. Miroslav Hríbik - riaditeľ Pr. vek v rokoch a mes: 4/ 4 Priemerná laktácia 2.79

VÝSLEDKY ZA OKRES

TRNAVA 2049 298 8110 4.42 358 3.16 257 26/20 2751 297 8547 4.33 370 3.19 273 436 4800 297 8360 4.36 365 3.18 266
 Výsledky za predchádzajúci kontrolný rok 1741 299 7771 4.31 335 3.17 247 26/30 2603 296 8270 4.21 348 3.19 264 434 4344 297 8070 4.25 343 3.18 257
POLNOHOSP. DRUŽSTVÁ: 1061 298 7707 4.23 326 3.17 244 26/20 1588 297 8174 4.25 348 3.18 260 441 2649 297 7987 4.24 339 3.17 253
POLNOHOSP. ŠKOLY: 49 300 8898 3.94 351 3.04 270 25/ 9 66 296 10038 4.11 412 3.08 309 435 115 298 9553 4.04 386 3.06 293
SÚKROMNÝ SEKTOR: 939 299 8525 4.64 396 3.17 270 26/23 1097 297 8997 4.44 399 3.22 289 430 2036 298 8779 4.53 398 3.20 281
ŠLACHTITELSKÉ CHOVY: 483 299 8332 4.50 375 3.15 262 26/ 9 733 297 8892 4.41 392 3.18 283 433 1216 298 8670 4.44 385 3.17 275

					P R V Ě L A K T Á C I E								DRUHÉ A DALŠIE LAKTÁCIE								V Š E T K Y L A K T Á C I E							
1	2	3	4	5	6	7	8	9	10	11	12	13	14	15	16	17	18	19	20	21	22	23	24	25	26	27	28	29

OKRES: BĀNOVCE NAD BEBRAVOU

6 O H 3 H	PODLUŽANY				011	210	300	9399	5.08	478	3.23	304	27/ 9	88	302	10529	4.92	518	3.21	338	409	298	301	9733	5.03	490	3.22	314
Polnohospodárske družstvo Podlužany						210	300	9399	5.08	478	3.23	304	27/ 9	88	302	10529	4.92	518	3.21	338	409	298	301	9733	5.03	490	3.22	314
Výsledky za predchádzajúci kontrolný rok						49	294	7269	4.61	335	3.16	230	27/ 8	76	297	7985	4.50	360	3.22	257	422	125	296	7704	4.54	350	3.20	246
SÍDLO Podlužany						Stav kráv: 294								Vyradených kráv: 62								Zaradených prvôstok: 47					Narodených teliat: 443	
Ing.Stanislav Lányi - predseda																Pr.vek v rokoch a mes: 4/ 1										Priemerná laktácia 2.26		
6 S N 3 S	OSTRATICE				051	109	299	6077	4.01	243	3.42	208	27/28	181	296	6520	3.79	247	3.38	221	424	290	297	6353	3.87	246	3.40	216
PD Pravotice						109	299	6077	4.01	243	3.42	208	27/28	181	296	6520	3.79	247	3.38	221	424	290	297	6353	3.87	246	3.40	216
Výsledky za predchádzajúci kontrolný rok						92	299	6082	4.13	251	3.40	207	28/22	219	298	6963	3.85	268	3.35	233	410	311	298	6702	3.92	263	3.36	225
SÍDLO Pravotice						Stav kráv: 367								Vyradených kráv: 138								Zaradených prvôstok: 144					Narodených teliat: 318	
Ján Šagát - predseda, Ing.Vladimír Miklo - hlavný zootechnik																Pr.vek v rokoch a mes: 4/ 8										Priemerná laktácia 3.25		
2 O H 3 H	PRUSY				012	151	298	9319	5.08	473	3.25	303	27/24	94	298	10242	4.83	495	3.17	324	402	245	298	9673	4.98	482	3.22	311
Polnohospodárske družstvo Prusy						151	298	9319	5.08	473	3.25	303	27/24	94	298	10242	4.83	495	3.17	324	402	245	298	9673	4.98	482	3.22	311
Výsledky za predchádzajúci kontrolný rok						93	292	8546	4.49	384	3.20	273	28/ 2	95	298	9871	4.28	422	3.06	302	416	188	295	9215	4.38	403	3.12	288
SÍDLO Prusy						Stav kráv: 322								Vyradených kráv: 85								Zaradených prvôstok: 113					Narodených teliat: 96	
Ing.František Feranec - predseda																Pr.vek v rokoch a mes: 4/ 2										Priemerná laktácia 2.37		
2 O N 1 S R	RUSKOVCE				011	56	296	4454	4.68	208	3.38	150	29/ 9	77	297	5263	4.86	256	3.39	179	423	133	297	4922	4.79	236	3.39	167
TOPAGRO s.r.o.						56	296	4454	4.68	208	3.38	150	29/ 9	77	297	5263	4.86	256	3.39	179	423	133	297	4922	4.79	236	3.39	167
Výsledky za predchádzajúci kontrolný rok						54	300	4517	4.84	219	3.31	150	27/30	73	294	4691	4.90	230	3.41	160	426	127	297	4617	4.87	225	3.37	156
SÍDLO Ruskovce						Stav kráv: 143								Vyradených kráv: 55								Zaradených prvôstok: 26					Narodených teliat: 103	
Jozef Bujna - konateľ, Olga Gregušová - hlavný zootechnik																Pr.vek v rokoch a mes: 4/ 6										Priemerná laktácia 2.56		
6 S N 3 H	VKK RYBANY				011	194	300	7434	3.77	281	3.11	231	26/19	187	301	7958	3.91	311	3.06	244	431	381	300	7691	3.84	296	3.08	237
PPD Rybany						194	300	7434	3.77	281	3.11	231	26/19	187	301	7958	3.91	311	3.06	244	431	381	300	7691	3.84	296	3.08	237
Výsledky za predchádzajúci kontrolný rok						173	301	7774	3.71	288	3.03	236	26/21	251	299	8032	3.82	307	3.05	245	428	424	300	7927	3.78	299	3.04	241
SÍDLO Rybany						Stav kráv: 597								Vyradených kráv: 243								Zaradených prvôstok: 258					Narodených teliat: 515	
Ing.Michal Sahulčík - predseda, Ing.Milan Mozol - hlavný zootechnik																Pr.vek v rokoch a mes: 4/ 0										Priemerná laktácia 2.46		
6 S N 3 H	SLATINA N. BEBRAVOU				011	111	299	8003	5.24	419	3.33	266	25/11	112	296	8680	5.30	460	3.35	291	413	223	297	8343	5.27	440	3.34	279
PD Slatina nad Bebravou						111	299	8003	5.24	419	3.33	266	25/11	112	296	8680	5.30	460	3.35	291	413	223	297	8343	5.27	440	3.34	279
Výsledky za predchádzajúci kontrolný rok						112	299	7673	4.80	368	3.25	250	26/20	80	295	7819	4.78	374	3.24	253	427	192	297	7734	4.79	370	3.25	251
SÍDLO Slatina nad Bebravou						Stav kráv: 302								Vyradených kráv: 98								Zaradených prvôstok: 131					Narodených teliat: 267	
Ing.František Jurčík - predseda, Edita Masárová - hlavný zootechnik																Pr.vek v rokoch a mes: 3/ 9										Priemerná laktácia 2.24		
2 O H 3 S	UHROVEC				011	103	290	4648	4.74	220	3.22	150	32/26	193	288	4934	4.59	227	3.27	162	399	296	288	4834	4.64	224	3.26	157
PD Uhrovec						103	290	4648	4.74	220	3.22	150	32/26	193	288	4934	4.59	227	3.27	162	399	296	288	4834	4.64	224	3.26	157
Výsledky za predchádzajúci kontrolný rok						99	291	4651	4.52	210	3.27	152	34/ 8	207	290	5246	4.45	234	3.26	171	401	306	290	5054	4.47	226	3.26	165
SÍDLO Uhrovec						Stav kráv: 369								Vyradených kráv: 94								Zaradených prvôstok: 126					Narodených teliat: 292	
Ing.Miroslav Duranzia - predseda, Ing.Ján Sečanský - hlavný zootechnik																Pr.vek v rokoch a mes: 5/ 3										Priemerná laktácia 3.26		
2 O H 1 R S	BISKUPICE				011	81	295	6680	4.26	285	3.23	216	26/10	101	293	6671	4.36	291	3.23	216	426	182	294	6675	4.32	288	3.23	216
PD Veľké Chlievany						81	295	6680	4.26	285	3.23	216	26/10	101	293	6671	4.36	291	3.23	216	426	182	294	6675	4.32	288	3.23	216
Výsledky za predchádzajúci kontrolný rok						78	298	6237	4.25	265	3.34	209	27/12	115	293	5936	4.14	246	3.33	198	408	193	295	6057	4.19	254	3.34	202
SÍDLO Veľké Chlievany						Stav kráv: 231								Vyradených kráv: 116								Zaradených prvôstok: 91					Narodených teliat: 209	
Ing.Anton Benko - predseda Ing.																Pr.vek v rokoch a mes: 4/ 4										Priemerná laktácia 2.74		
6 S N 1 H	VEĽKÉ HOSTE				011	183	300	8493	3.60	306	3.27	278	24/15	204	298	9922	3.76	373	3.25	322	418	387	299	9246	3.69	342	3.26	301
2 O N 1 R H	MALÉ CHLIEVANY				031	34	293	6697	4.01	269	3.28	219	25/ 4	43	296	8183	4.24	347	3.26	267	452	77	295	7527	4.15	313	3.27	246
2 O N 1 H R S	DOL.DRŽKOVCE				041	22	297	6467	3.88	251	3.20	207	24/24	49	288	7555	3.87	292	3.23	244	467	71	291	7218	3.87	279	3.22	233

- P R V Ě L A K T Á C I E -												- DRUHÉ A DALŠIE LAKTÁCIE -						V Š E T K Y L A K T Á C I E										
1	2	3	4	5	6	7	8	9	10	11	12	13	14	15	16	17	18	19	20	21	22	23	24	25	26	27	28	29

OKRES: BÁNOVCE NAD BEBRAVOU

MVL AGRO s.r.o. Malé Chlievany	239 299	8051 3.67	296 3.27	263	24/19	296 296	9278 3.84	356 3.25	301 431	535 297	8730 3.77	329 3.26	284
Výsledky za predchádzajúci kontrolný rok	251 302	7949 3.73	296 3.28	260	26/ 2	288 296	8275 3.84	318 3.25	269 424	539 299	8123 3.79	308 3.26	265
SÍDLO Malé Chlievany		Stav kráv: 677			Vyradených kráv: 278	Zaradených prvôstok: 279				Narodených teliat: 781			
Ing.Štefan Petrik - riaditeľ, Ing.Vladimír Richtarech - hlavný zooteknik						Pr.vek v rokoch a mes: 4/ 0				Priemerná laktácia 2.50			

VÝSLEDKY ZA OKRES

BÁNOVCE NAD BEBRAVOU	1254 298	7629 4.47	341 3.25	248	27/ 3	1329 296	7755 4.32	335 3.24	251 420	2583 297	7694 4.39	338 3.24	250
Výsledky za predchádzajúci kontrolný rok	1001 298	7094 4.14	294 3.23	229	27/23	1404 296	7269 4.10	298 3.22	234 418	2405 297	7196 4.11	296 3.22	232
POLNOHOSP. DRUŽSTVÁ:	959 298	7710 4.67	360 3.24	250	27/18	956 296	7485 4.47	334 3.23	242 416	1915 297	7598 4.57	347 3.23	246
SÚKROMNÝ SEKTOR:	295 298	7368 3.79	279 3.28	242	25/15	373 296	8449 3.97	335 3.27	276 430	668 297	7972 3.90	311 3.27	261
ŠLACHTITELSKÉ CHOVY:	597 300	7617 4.04	307 3.25	248	25/30	684 298	8281 4.07	337 3.24	269 422	1281 299	7972 4.06	323 3.25	259

OKRES: ILAVA

2 O H 3 S R LADCE	011	15 304	5228 3.79	198 3.25	170	38/15	46 299	5202 3.90	203 3.19	166 408	61 301	5208 3.87	202 3.20	167
2 O H 3 S X KOŠECA	031	53 301	4645 3.92	182 3.39	157	38/23	37 296	4658 3.88	181 3.35	156 453	90 299	4650 3.90	181 3.37	157
PD Košeca a.s.		68 302	4774 3.89	185 3.35	160	38/21	83 298	4960 3.89	193 3.26	162 428	151 300	4876 3.89	190 3.30	161
Výsledky za predchádzajúci kontrolný rok	110 301	4313 3.89	168 3.12	135	39/15	121 301	4575 3.82	175 3.15	144 440	231 301	4450 3.86	172 3.14	140	
SÍDLO Košeca		Stav kráv: 276			Vyradených kráv: 143	Zaradených prvôstok: 78				Narodených teliat: 171				
Ing.Peter Šebeňa - majiteľ						Pr.vek v rokoch a mes: 4/ 8				Priemerná laktácia 2.86				

2 O N 1 H FARMA BOLEŠOV	021	79 303	5303 4.14	220 3.13	166	28/19	104 301	5915 4.28	253 3.23	191 417	183 302	5651 4.23	239 3.19	180
Polnohospodárske družstvo Bolešov		79 303	5303 4.14	220 3.13	166	28/19	104 301	5915 4.28	253 3.23	191 417	183 302	5651 4.23	239 3.19	180
Výsledky za predchádzajúci kontrolný rok	105 303	5433 3.88	211 3.26	177	28/14	134 301	6446 3.82	246 3.26	210 415	239 302	6001 3.85	231 3.26	196	
SÍDLO Bolešov		Stav kráv: 296			Vyradených kráv: 148	Zaradených prvôstok: 141				Narodených teliat: 232				
Jozef Prekop - predseda, Ing.Jozef Rajniček - vedúci ŽV						Pr.vek v rokoch a mes: 4/ 0				Priemerná laktácia 2.84				

2 O N 1 H R DUBNICA N/V	012	34 303	7740 3.57	276 3.15	244	24/20	27 301	8233 3.59	296 3.09	255 401	61 302	7958 3.58	285 3.12	248
2 O N 1 H R KLOBUŠICE	021	55 304	7244 3.73	270 3.16	229	25/25	94 303	7638 3.69	282 3.16	241 442	149 303	7493 3.71	278 3.16	237
Polnohospodárske družstvo Dubnica n/Váhom		89 303	7434 3.67	273 3.15	234	25/12	121 303	7771 3.67	285 3.14	244 433	210 303	7628 3.67	280 3.15	240
Výsledky za predchádzajúci kontrolný rok	109 304	7157 3.44	246 3.16	227	26/30	109 301	7529 3.58	269 3.16	238 444	218 302	7343 3.51	258 3.16	233	
SÍDLO Dubnica nad Váhom		Stav kráv: 289			Vyradených kráv: 124	Zaradených prvôstok: 108				Narodených teliat: 235				
Ing.Anton Rebro - predseda, Ing.Emília Mitická - vedúci ŽV						Pr.vek v rokoch a mes: 3/10				Priemerná laktácia 2.67				

2 O N 3 R BOHUNICE	021	104 303	8060 3.71	299 3.27	263	27/ 8	175 300	8054 3.86	311 3.26	263 419	279 301	8056 3.80	306 3.26	263
Polnohospodárske družstvo "VRŠATEC" Pruské		104 303	8060 3.71	299 3.27	263	27/ 8	175 300	8054 3.86	311 3.26	263 419	279 301	8056 3.80	306 3.26	263
Výsledky za predchádzajúci kontrolný rok	152 303	7210 3.69	266 3.23	233	28/24	166 301	7181 3.81	273 3.21	230 441	318 302	7195 3.75	270 3.22	232	
SÍDLO Pruské		Stav kráv: 373			Vyradených kráv: 147	Zaradených prvôstok: 127				Narodených teliat: 352				
Ing.Ján Kopšo - predseda, Ludovít Gajdoš - vedúci ŽV						Pr.vek v rokoch a mes: 4/ 3				Priemerná laktácia 2.84				

VÝSLEDKY ZA OKRES

ILAVA	340 303	6598 3.80	251 3.22	212	29/12	483 301	6991 3.89	272 3.22	225 424	823 302	6829 3.85	263 3.22	220
Výsledky za predchádzajúci kontrolný rok	500 303	6137 3.70	227 3.20	196	30/17	564 300	6484 3.77	245 3.20	207 432	1064 302	6321 3.74	236 3.20	202
POLNOHOSP. DRUŽSTVÁ:	272 303	7054 3.79	267 3.20	225	27/ 1	400 301	7412 3.88	288 3.22	239 423	672 302	7267 3.85	280 3.21	233
SÚKROMNÝ SEKTOR:	68 302	4774 3.89	185 3.35	160	38/21	83 298	4960 3.89	193 3.26	162 428	151 300	4876 3.89	190 3.30	161

					- P R V Ě L A K T Á C I E -								- DRUHÉ A ĎALŠIE LAKTÁCIE -								V Š E T K Y L A K T Á C I E							
1	2	3	4	5	6	7	8	9	10	11	12	13	14	15	16	17	18	19	20	21	22	23	24	25	26	27	28	29

OKRES: MYJAVA

6 O H 3	H R	POLIANKA	011	69 297	7647	4.55	348	3.00	230	24/27	105 292	7144	4.77	341	3.14	224	429	174	294	7343	4.68	344	3.08	226			
Polnohospodárske družstvo Poriadie				69 297	7647	4.55	348	3.00	230	24/27	105 292	7144	4.77	341	3.14	224	429	174 294	7343	4.68	344	3.08	226				
Výsledky za predchádzajúci kontrolný rok				60 299	8736	4.59	401	3.18	278	27/ 1	54 296	9111	4.84	441	3.14	286	435	114 298	8914	4.71	420	3.16	282				
SÍDLO Myjava				Stav kráv: 227								Vyradených kráv: 113								Zaradených prvôtok: 96				Narodených teliat: 183			
Ing.Vladimír Hradský - predseda, Ing.Milan Sabaka - zootechnik																				Pr.vek v rokoch a mes: 4/ 2				Priemerná laktácia 2.55			

VÝSLEDKY ZA OKRES

MYJAVA				69 297	7647	4.55	348	3.00	230	24/27	105 292	7144	4.77	341	3.14	224	429	174 294	7343	4.68	344	3.08	226
Výsledky za predchádzajúci kontrolný rok				155 299	6240	4.22	263	3.13	195	27/ 8	137 296	6598	4.49	296	3.15	208	456	292 297	6408	4.35	279	3.14	201
POLNOHOSP. DRUŽSTVÁ:				69 297	7647	4.55	348	3.00	230	24/27	105 292	7144	4.77	341	3.14	224	429	174 294	7343	4.68	344	3.08	226

					- P R V Ě L A K T Á C I E -								- DRUHÉ A ĎALŠIE LAKTÁCIE -								V Š E T K Y L A K T Á C I E							
1	2	3	4	5	6	7	8	9	10	11	12	13	14	15	16	17	18	19	20	21	22	23	24	25	26	27	28	29

OKRES: NOVÉ MESTO NAD VÁHOM

2 O N 3	R S	BOŠÁCA VKK	011	52 300	5760	3.98	229	3.42	197	32/ 5	101 299	6527	3.79	248	3.35	219	512	153	299	6266	3.85	241	3.37	211			
Polnohospodárske družstvo Bošáca				52 300	5760	3.98	229	3.42	197	32/ 5	101 299	6527	3.79	248	3.35	219	512	153 299	6266	3.85	241	3.37	211				
Výsledky za predchádzajúci kontrolný rok				65 301	4942	3.51	173	3.29	162	29/25	87 299	5583	3.52	197	3.30	184	466	152 300	5309	3.52	187	3.29	175				
SÍDLO Bošáca				Stav kráv: 230								Vyradených kráv: 93								Zaradených prvôtok: 98				Narodených teliat: 212			
Ing.Dušan Holenda - predseda, Milan Vojtas - hlavný zootechnik																				Pr.vek v rokoch a mes: 4/ 9				Priemerná laktácia 2.72			

6 O N 1	R H	JAVORINA AKB,S.R.O.	011	79 301	6907	5.09	352	3.29	227	26/10	39 302	6955	5.02	349	3.24	226	475	118	301	6923	5.07	351	3.28	227			
Javorina AKB s.r.o.				79 301	6907	5.09	352	3.29	227	26/10	39 302	6955	5.02	349	3.24	226	475	118 301	6923	5.07	351	3.28	227				
Výsledky za predchádzajúci kontrolný rok				34 295	6124	4.32	265	3.14	193	27/ 3	51 300	6859	4.48	307	3.21	220	428	85 298	6565	4.42	290	3.19	209				
SÍDLO Bzince pod Javorinou				Stav kráv: 166								Vyradených kráv: 66								Zaradených prvôtok: 121				Narodených teliat: 162			
Ing.Ján Jurík - predseda, Ing.Lubomír Lány - hlavný zootechnik																				Pr.vek v rokoch a mes: 3/ 9				Priemerná laktácia 1.97			

2 O N 1	R H	ČACHTICE	011	79 300	8074	4.12	333	3.19	257	25/10	136 297	8804	4.09	360	3.22	284	401	215	298	8536	4.10	350	3.21	274			
Polnohospodárske družstvo Čachtice				79 300	8074	4.12	333	3.19	257	25/10	136 297	8804	4.09	360	3.22	284	401	215 298	8536	4.10	350	3.21	274				
Výsledky za predchádzajúci kontrolný rok				59 296	7972	4.31	344	3.03	242	24/29	136 298	8693	4.14	360	3.18	276	389	195 297	8475	4.19	355	3.13	266				
SÍDLO Čachtice				Stav kráv: 246								Vyradených kráv: 76								Zaradených prvôtok: 82				Narodených teliat: 245			
Ing.Ján Belák - predseda, Ing.Marcel Nešták - hlavný zootechnik																				Pr.vek v rokoch a mes: 4/ 3				Priemerná laktácia 2.84			

6 O N 3	R S	KALNICA VKK	011	32 300	6385	4.30	275	3.31	211	29/27	76 304	7127	4.42	315	3.26	232	514	108	303	6907	4.39	303	3.27	226			
Polnohospodárske družstvo Kalnica				32 300	6385	4.30	275	3.31	211	29/27	76 304	7127	4.42	315	3.26	232	514	108 303	6907	4.39	303	3.27	226				
Výsledky za predchádzajúci kontrolný rok				31 299	5780	4.09	236	3.31	191	29/ 0	55 303	6681	4.30	287	3.27	219	451	86 302	6356	4.23	269	3.29	209				
SÍDLO Kalnica				Stav kráv: 156								Vyradených kráv: 53								Zaradených prvôtok: 54				Narodených teliat: 111			
Ing.Jozef Macháč - predseda, Ing.Eva Bandúrová - hlavný zootechnik																				Pr.vek v rokoch a mes: 5/ 2				Priemerná laktácia 2.83			

2 O N 1	H R	POBEDÍM	011	26 303	7542	3.78	285	3.23	244	26/12	49 300	7817	3.98	311	3.27	256	427	75	301	7722	3.91	302	3.26	252			
Polnohosp. družstvo so sídlom v Pobedíme				26 303	7542	3.78	285	3.23	244	26/12	49 300	7817	3.98	311	3.27	256	427	75 301	7722	3.91	302	3.26	252				
Výsledky za predchádzajúci kontrolný rok				36 301	8414	3.65	307	3.26	274	26/15	54 303	8806	3.61	318	3.20	282	428	90 302	8649	3.62	313	3.22	279				
SÍDLO Pobedím				Stav kráv: 121								Vyradených kráv: 43								Zaradených prvôtok: 48				Narodených teliat: 97			
Lubomír Ondruška - predseda, Alena Pogranová - hlavný zootechnik																				Pr.vek v rokoch a mes: 4/ 6				Priemerná laktácia 2.87			

2 O N 3	R H	PODOLIE VKK	011	109 301	7682	3.72	286	3.13	240	28/10	150 300	8116	3.77	306	3.17	257	438	259	300	7933	3.75	297	3.15	250			
Polnohospodárske družstvo Podolie				109 301	7682	3.72	286	3.13	240	28/10	150 300	8116	3.77	306	3.17	257	438	259 300	7933	3.75	297	3.15	250				
Výsledky za predchádzajúci kontrolný rok				102 303	8174	3.63	297	3.17	259	28/12	146 299	7668	3.79	291	3.20	245	425	248 301	7876	3.73	293	3.19	251				
SÍDLO Podolie				Stav kráv: 346								Vyradených kráv: 154								Zaradených prvôtok: 168				Narodených teliat: 334			
Ing.Ján Gúčík - predseda, Ing.Peter Haluza - hlavný zootechnik																				Pr.vek v rokoch a mes: 4/ 2				Priemerná laktácia 2.60			

P R V É L A K T Á C I E													D R U H É A Ď A L Š I E L A K T Á C I E						V Š E T K Y L A K T Á C I E									
1	2	3	4	5	6	7	8	9	10	11	12	13	14	15	16	17	18	19	20	21	22	23	24	25	26	27	28	29

OKRES: NOVÉ MESTO NAD VÁHOM

2 O H 3 H S STARÁ LEHOTA VKK 011 55 302 5624 3.50 197 3.33 187 37/ 9 99 294 6362 3.51 223 3.29 209 457 154 297 6099 3.51 214 3.30 202
Bezovec-Polnohosp. družstvo Stará Lehota 55 302 5624 3.50 197 3.33 187 37/ 9 99 294 6362 3.51 223 3.29 209 457 154 297 6099 3.51 214 3.30 202
 Výsledky za predchádzajúci kontrolný rok 31 302 5454 3.63 198 3.33 182 33/ 0 85 297 6677 3.44 229 3.25 217 447 116 298 6350 3.48 221 3.27 208
SÍDLO Stará Lehota Stav kráv: 156 Vyraďených kráv: 69 Zaradených prvôtok: 46 Narodených teliat: 119
 Ing.Ladislav Mokrý - predseda, Ing.Robert Šupa - hlavný zooteknik Pr.vek v rokoch a mes: 5/10 Priemerná laktácia 3.36

2 O N 3 R STARÁ TURÁ VKK 011 59 303 7621 3.90 297 3.17 241 25/14 118 295 8849 3.97 351 3.10 275 418 177 298 8440 3.95 333 3.12 264
 2 O N 1 R S HRAŠNÉ 021 17 302 7114 3.27 233 3.17 226 25/10 35 300 8006 3.30 264 3.21 257 442 52 301 7714 3.29 254 3.20 247
Polnohospodárske družstvo Stará Turá 76 303 7508 3.77 283 3.17 238 25/13 153 296 8656 3.83 331 3.13 271 423 229 299 8275 3.81 315 3.14 260
 Výsledky za predchádzajúci kontrolný rok 100 301 7062 3.71 262 3.11 220 26/20 178 294 8313 3.71 308 3.14 261 408 278 297 7863 3.71 292 3.13 246
SÍDLO Stará Turá Stav kráv: 284 Vyraďených kráv: 126 Zaradených prvôtok: 101 Narodených teliat: 266
 Ing.Lubomír Slimák - predseda, Lubomír Juráš - hlavný zooteknik Pr.vek v rokoch a mes: 4/ 3 Priemerná laktácia 2.78

2 O N 1 H R AGROMER,S.R.O.LUBINA 011 48 300 6190 4.06 251 3.22 199 27/30 76 296 6880 4.06 279 3.17 218 458 124 298 6613 4.06 268 3.19 211
AGROMER, s.r.o. Lubina 48 300 6190 4.06 251 3.22 199 27/30 76 296 6880 4.06 279 3.17 218 458 124 298 6613 4.06 268 3.19 211
 Výsledky za predchádzajúci kontrolný rok 33 299 5972 3.85 230 3.04 182 30/ 7 81 295 6770 3.87 262 3.10 210 435 114 296 6539 3.87 253 3.08 202
SÍDLO Lubina Stav kráv: 162 Vyraďených kráv: 52 Zaradených prvôtok: 52 Narodených teliat: 132
 Ing.Imrich Krommer - predseda, Ing.Ivan Kováč - hlavný zooteknik Pr.vek v rokoch a mes: 4/11 Priemerná laktácia 2.72

VÝSLEDKY ZA OKRES
NOVÉ MESTO NAD VÁHOM 556 301 7011 4.05 284 3.23 226 28/14 879 298 7676 3.95 303 3.22 247 450 1435 299 7418 3.99 296 3.22 239
 Výsledky za predchádzajúci kontrolný rok 491 300 6900 3.81 263 3.17 218 28/ 1 873 298 7533 3.84 290 3.19 240 425 1364 299 7305 3.83 280 3.18 232
POĽNOHOSP. DRUŽSTVÁ: 429 301 7121 3.86 275 3.22 229 28/26 764 298 7792 3.89 303 3.22 251 448 1193 299 7551 3.88 293 3.22 243
SÚKROMNÝ SEKTOR: 127 301 6636 4.73 314 3.27 217 26/30 115 298 6906 4.39 303 3.19 220 463 242 299 6764 4.56 309 3.23 219

- P R V Ě L A K T Á C I E -												- DRUHÉ A DALŠIE LAKTÁCIE -						V Š E T K Y L A K T Á C I E										
1	2	3	4	5	6	7	8	9	10	11	12	13	14	15	16	17	18	19	20	21	22	23	24	25	26	27	28	29

OKRES: PARTIZÁNSKE

6 S N 3 H CHYNORANY	012	168	297	8226	3.72	306	3.17	261	26/6	174	291	8452	3.79	320	3.14	265	441	342	294	8341	3.75	313	3.15	263				
6 S N 3 H KRUŠOVCE	021	110	299	9404	4.36	410	3.13	294	24/20	144	297	9487	4.28	406	3.10	294	491	254	298	9451	4.31	408	3.11	294				
PD Chynorany		278	298	8692	3.99	347	3.15	274	25/18	318	294	8921	4.02	359	3.12	278	464	596	296	8814	4.01	353	3.13	276				
Výsledky za predchádzajúci kontrolný rok		238	300	8255	4.00	330	3.11	257	25/3	322	294	8253	4.10	338	3.10	256	426	560	297	8254	4.06	335	3.11	256				
SÍDLO Chynorany										Stav kráv:	778							398	Zaradených prvôtok:					334	Narodených teliat:		760	
Ing.Ivan Šmatlák - predseda, Ing.Stanislav Okkel - hlavný zootechník																		Pr.vek v rokoch a mes:			4/0			Priemerná laktácia			2.52	
2 O H 3 H X BOŠANY	011	74	297	8095	3.77	305	3.10	251	23/19	136	294	8602	3.80	327	3.12	268	456	210	295	8423	3.79	319	3.11	262				
2 O H 3 H JANOVA VES	021	49	301	8303	3.62	300	3.06	254	27/22	97	300	8200	3.88	318	3.04	249	458	146	300	8235	3.79	312	3.05	251				
AGRO-COOP Klátova Nová Ves a.s.		123	298	8178	3.71	303	3.08	252	25/8	233	297	8434	3.83	323	3.09	260	457	356	297	8346	3.79	316	3.09	258				
Výsledky za predchádzajúci kontrolný rok		123	300	8185	3.52	288	3.09	253	25/0	231	300	8302	3.71	308	3.15	261	444	354	300	8261	3.65	301	3.13	258				
SÍDLO Klátova Nová Ves										Stav kráv:	509							164	Zaradených prvôtok:					151	Narodených teliat:		447	
Ing.Miroslav Peškovič - predseda predstavenstva, Peter Závodský - hlavný zootechník																		Pr.vek v rokoch a mes:			4/8			Priemerná laktácia			3.03	
2 O N 3 R H S SKAČANY	011	72	299	8310	3.49	290	3.16	263	29/13	109	300	8259	3.75	309	3.20	264	447	181	300	8280	3.64	302	3.19	264				
AGRO Diskomp s.r.o.		72	299	8310	3.49	290	3.16	263	29/13	109	300	8259	3.75	309	3.20	264	447	181	300	8280	3.64	302	3.19	264				
Výsledky za predchádzajúci kontrolný rok		107	297	7503	3.72	279	3.31	248	29/8	69	299	7654	3.72	285	3.15	241	554	176	297	7562	3.72	281	3.25	246				
SÍDLO Skačany										Stav kráv:	255							87	Zaradených prvôtok:					64	Narodených teliat:		232	
Ing.Peter Čangel - riaditeľ, Ing.Izabela Divekyová - hlavný zootechník																		Pr.vek v rokoch a mes:			4/8			Priemerná laktácia			2.68	
2 S H 3 H R VKK VEĽKÉ UHERCE	011	133	301	8046	3.96	318	3.23	260	25/2	138	297	8289	4.05	336	3.21	266	441	271	299	8170	4.00	327	3.22	263				
2 O N 1 H R ŽABOKREKY	021	126	298	7312	3.87	283	3.14	230	25/0	230	298	8147	3.97	324	3.22	262	420	356	298	7851	3.94	309	3.19	251				
Polnoh. družstvo podielnikov Veľké Uherce		259	300	7689	3.92	301	3.19	245	25/1	368	298	8200	4.00	328	3.21	264	428	627	298	7989	3.97	317	3.20	256				
Výsledky za predchádzajúci kontrolný rok		206	296	7431	3.71	276	3.11	231	24/22	351	298	8580	3.77	324	3.09	265	448	557	297	8155	3.75	306	3.10	253				
SÍDLO Veľké Uherce										Stav kráv:	821							320	Zaradených prvôtok:					299	Narodených teliat:		746	
Ing.Alfonz Korec - predseda, Ing.Zuzana Pavlíková - hlavný zootechník																		Pr.vek v rokoch a mes:			4/2			Priemerná laktácia			2.57	

VÝSLEDKY ZA OKRES PARTIZÁNSKE																												
Výsledky za predchádzajúci kontrolný rok		732	299	8213	3.87	318	3.15	259	25/22	1028	296	8482	3.94	335	3.15	267	448	1760	297	8371	3.91	328	3.15	264				
POLNOHOSP. DRUŽSTVÁ:		537	299	8208	3.96	325	3.17	260	25/10	686	296	8534	4.01	342	3.17	270	445	1223	297	8391	3.99	335	3.17	266				
SÚKROMNÝ SEKTOR:		195	299	8227	3.63	298	3.11	256	26/24	342	298	8379	3.81	319	3.12	262	454	537	298	8324	3.74	311	3.12	260				
ŠLACHTITELSKÉ CHOVY:		411	299	8483	3.98	338	3.18	269	25/13	456	295	8730	4.03	352	3.15	275	457	867	297	8613	4.01	345	3.16	272				

OKRES: POVAŽSKÁ BYSTRICA

2 O H 1 S X HATNÉ	011	27	303	7093	3.73	265	3.35	238	30/20	60	302	6994	3.92	274	3.34	234	440	87	302	7025	3.86	271	3.35	235				
Polnohospodárske družstvo Dolná Mariková		27	303	7093	3.73	265	3.35	238	30/20	60	302	6994	3.92	274	3.34	234	440	87	302	7025	3.86	271	3.35	235				
Výsledky za predchádzajúci kontrolný rok		10	302	6702	4.12	276	3.38	227	30/27	82	300	6555	4.02	263	3.37	221	427	92	300	6571	4.03	265	3.38	222				
SÍDLO Dolná Mariková										Stav kráv:	135							42	Zaradených prvôtok:					27	Narodených teliat:		136	
Anna Harušincová - predseda, Ing.Richard Gajdošík - hlavný zootechník																		Pr.vek v rokoch a mes:			4/10			Priemerná laktácia			3.57	
6 O H 1 X R S PREČÍN	011	30	298	5922	3.97	235	3.31	196	30/5	58	302	6985	3.90	273	3.34	233	424	88	301	6623	3.92	260	3.33	220				
SHR Lazový Milan		30	298	5922	3.97	235	3.31	196	30/5	58	302	6985	3.90	273	3.34	233	424	88	301	6623	3.92	260	3.33	220				
Výsledky za predchádzajúci kontrolný rok		26	301	5374	3.83	206	3.13	168	31/18	78	297	5897	4.02	237	3.18	188	409	104	298	5766	3.98	229	3.17	183				
SÍDLO Prečín										Stav kráv:	120							38	Zaradených prvôtok:					26	Narodených teliat:		117	
Milan Lazový - majiteľ																		Pr.vek v rokoch a mes:			4/5			Priemerná laktácia			3.26	

VÝSLEDKY ZA OKRES POVAŽSKÁ BYSTRICA																												
Výsledky za predchádzajúci kontrolný rok		83	301	5501	3.96	218	3.38	186	31/7	223	297	5896	3.97	234	3.31	195	419	306	298	5789	3.97	230	3.33	193				
POLNOHOSP. DRUŽSTVÁ:		27	303	7093	3.73	265	3.35	238	30/20	60	302	6994	3.92	274	3.34	234	440	87	302	7025	3.86	271	3.35	235				
SÚKROMNÝ SEKTOR:		30	298	5922	3.97	235	3.31	196	30/5	58	302	6985	3.90	273	3.34	233	424	88	301	6623	3.92	260	3.33	220				

P R V É L A K T Á C I E													DRUHÉ A ĎALŠIE LAKTÁCIE							V Š E T K Y L A K T Á C I E								
1	2	3	4	5	6	7	8	9	10	11	12	13	14	15	16	17	18	19	20	21	22	23	24	25	26	27	28	29

OKRES: P R I E V I D Z A

2 O H 1	R H	MALÁ LEHOTKA			011	20	299	5249	4.51	237	3.12	164	25/26	44	297	6113	4.13	252	3.13	191	431	64	297	5843	4.23	247	3.13	183
Roľnícke družstvo Bukovina					20	299	5249	4.51	237	3.12	164	25/26	44	297	6113	4.13	252	3.13	191	431	64	297	5843	4.23	247	3.13	183	
Výsledky za predchádzajúci kontrolný rok					14	304	5242	4.05	212	3.02	158	31/16	47	297	5924	4.07	241	3.16	187	432	61	299	5768	4.07	235	3.13	181	
SÍDLO Prievidza					Stav kráav: 75					Vyradených kráav: 23					Zaradených prvôstok: 26					Narodených teliat: 63								
Ing.Ján Kanianský - predseda, Ivan Meliško - hlavný zootechnik															Pr.vek v rokoch a mes: 5/ 4					Priemerná laktácia 3.73								
2 O H 1	R S	ČEREŇANY			011	54	305	6116	4.23	259	3.30	202	29/16	77	304	6554	4.22	276	3.28	215	429	131	304	6373	4.22	269	3.29	210
Roľnícke družstvo Čereňany					54	305	6116	4.23	259	3.30	202	29/16	77	304	6554	4.22	276	3.28	215	429	131	304	6373	4.22	269	3.29	210	
Výsledky za predchádzajúci kontrolný rok					56	304	5674	4.35	247	3.22	183	31/26	106	301	6408	4.15	266	3.23	207	411	162	302	6155	4.22	259	3.23	199	
SÍDLO Čereňany					Stav kráav: 212					Vyradených kráav: 78					Zaradených prvôstok: 74					Narodených teliat: 169								
Ing.Ladislav Mašlonka - predseda, Ladislav Hudec - hlavný zootechnik															Pr.vek v rokoch a mes: 5/ 0					Priemerná laktácia 3.09								
2 O H 1	R S H	DIVIAKY NAD NITRICOU			011	31	297	4962	4.03	200	3.26	162	35/21	130	294	5979	4.11	246	3.29	197	389	161	295	5783	4.09	237	3.28	190
AGROSPOL podielnicke polnohospodárske dr.					31	297	4962	4.03	200	3.26	162	35/21	130	294	5979	4.11	246	3.29	197	389	161	295	5783	4.09	237	3.28	190	
Výsledky za predchádzajúci kontrolný rok					33	292	4557	4.09	186	3.14	143	37/19	124	293	5554	4.06	226	3.23	180	395	157	293	5345	4.07	217	3.22	172	
SÍDLO Diviaky nad Nitricou					Stav kráav: 179					Vyradených kráav: 46					Zaradených prvôstok: 43					Narodených teliat: 203								
Ing.Jozef Adamec - predseda, Ing.Lubomír Obert - hlavný zootechnik															Pr.vek v rokoch a mes: 5/10					Priemerná laktácia 3.82								
2 O H 1	R S	HORNÁ VES			011	54	296	6667	4.45	296	3.33	222	32/16	142	298	6680	4.29	287	3.33	222	400	196	298	6676	4.33	289	3.33	222
Roľnícke družstvo Horná Ves					54	296	6667	4.45	296	3.33	222	32/16	142	298	6680	4.29	287	3.33	222	400	196	298	6676	4.33	289	3.33	222	
Výsledky za predchádzajúci kontrolný rok					56	297	6620	4.89	324	3.43	227	32/14	163	296	6468	4.54	294	3.31	214	395	219	296	6507	4.63	301	3.34	217	
SÍDLO Horná Ves					Stav kráav: 252					Vyradených kráav: 78					Zaradených prvôstok: 52					Narodených teliat: 234								
Ing.Ján Kmeť - predseda, Ing.Michal Martinkovič - hlavný zootechnik															Pr.vek v rokoch a mes: 5/10					Priemerná laktácia 4.04								
2 O H 3	R X	KOŠ			011	20	298	4786	4.21	201	3.17	152	29/23	69	291	5248	4.16	218	3.16	166	414	89	293	5144	4.17	214	3.16	163
Roľnícke družstvo podielnikov Koš					20	298	4786	4.21	201	3.17	152	29/23	69	291	5248	4.16	218	3.16	166	414	89	293	5144	4.17	214	3.16	163	
Výsledky za predchádzajúci kontrolný rok					31	297	4828	4.36	211	3.25	157	31/ 1	58	290	4829	4.34	210	3.34	161	396	89	293	4829	4.35	210	3.31	160	
SÍDLO Koš					Stav kráav: 124					Vyradených kráav: 36					Zaradených prvôstok: 37					Narodených teliat: 106								
Ing.Eugen Tallo - predseda, Zdenko Bránik - hlavný zootechnik															Pr.vek v rokoch a mes: 4/11					Priemerná laktácia 3.14								
2 S H 1	S H	NEDOŽERY			021	49	289	5628	4.69	264	3.21	181	32/ 4	71	290	6358	4.46	284	3.25	207	433	120	290	6060	4.55	276	3.23	196
PD HORNÁ NITRA					54	291	5090	4.59	234	3.12	159	30/ 8	140	296	6151	4.64	286	3.19	196	447	194	295	5856	4.63	271	3.17	186	
Výsledky za predchádzajúci kontrolný rok					106	296	5276	4.68	247	3.15	166	33/ 4	368	294	5709	4.48	256	3.23	184	428	474	294	5612	4.52	254	3.21	180	
SÍDLO Nedožery-Brezany					Stav kráav: 431					Vyradených kráav: 299					Zaradených prvôstok: 166					Narodených teliat: 373								
Ing.Igor Urban - predseda, Ing.Lubomír Štorcel - hlavný zootechnik															Pr.vek v rokoch a mes: 4/ 4					Priemerná laktácia 3.11								
2 O H 1	R X	ING.DANIEL LEITMAN,A			011	71	300	5686	3.92	223	3.15	179	27/ 5	100	291	6700	3.85	258	3.16	212	440	171	295	6279	3.88	243	3.15	198
Ing.Daniel Leitman, AGRODAN,Koš					71	300	5686	3.92	223	3.15	179	27/ 5	100	291	6700	3.85	258	3.16	212	440	171	295	6279	3.88	243	3.15	198	
Výsledky za predchádzajúci kontrolný rok					63	299	5726	3.83	219	3.11	178	30/ 4	115	296	6661	3.88	259	3.21	214	413	178	297	6330	3.86	245	3.18	201	
SÍDLO Koš					Stav kráav: 216					Vyradených kráav: 99					Zaradených prvôstok: 85					Narodených teliat: 210								
Ing.Daniel Leitman - konateľ, Ing.Slavomír Dzurko - hlavný zootechnik															Pr.vek v rokoch a mes: 4/ 8					Priemerná laktácia 3.05								
2 O H 3	R S	OSLANY			011	63	301	7035	4.34	305	3.24	228	29/25	92	299	7312	4.43	324	3.31	242	409	155	300	7200	4.39	316	3.28	236
PORS, spol. s r.o. Oslany					63	301	7035	4.34	305	3.24	228	29/25	92	299	7312	4.43	324	3.31	242	409	155	300	7200	4.39	316	3.28	236	
Výsledky za predchádzajúci kontrolný rok					51	297	6860	4.17	286	3.22	221	30/ 6	131	292	7118	4.38	311	3.25	231	398	182	294	7045	4.32	304	3.24	228	
SÍDLO Oslany					Stav kráav: 212					Vyradených kráav: 58					Zaradených prvôstok: 60					Narodených teliat: 179								
Ing.Miroslav Polc - konateľ, Jozef Bujna - hlavný zootechnik															Pr.vek v rokoch a mes: 4/ 9					Priemerná laktácia 3.16								
2 O H 1	R S	PORUBA			011	32	292	4991	4.40	219	3.08	154	35/ 4	46	290	6245	4.67	292	3.10	194	413	78	291	5730	4.57	262	3.09	177
Roľnícke družstvo Tužina					32	292	4991	4.40	219	3.08	154	35/16	46	290	6245	4.67	292	3.10	194	413	78	291	5730	4.57	262	3.09	177	
Výsledky za predchádzajúci kontrolný rok					23	298	5826	4.77	278	3.04	177	35/ 8	52	296	6453	4.58	295	3.09	199	422	75	296	6261	4.63	290	3.08	193	
SÍDLO Nitr. Pravno					Stav kráav: 212					Vyradených kráav: 58					Zaradených prvôstok: 60					Narodených teliat: 179								
Ing.Miroslav Polc - konateľ, Jozef Bujna - hlavný zootechnik															Pr.vek v rokoch a mes: 4/ 9					Priemerná laktácia 3.16								
2 O H 1	R S	TUŽINA			021	57	298	4585	4.40	202	3.06	140	34/16	96	296	5744	4.73	292	3.06	176	438	153	297	5313	4.63	246	3.06	162
Roľnícke družstvo Poluvsie					23	298	5826	4.77	278	3.04	177	35/ 8	52	296	6453	4.58	295	3.09	199	422	75	296	6261	4.63	290	3.08	193	
SÍDLO Nitr. Pravno					Stav kráav: 212					Vyradených kráav: 58					Zaradených prvôstok: 60					Narodených teliat: 179								
Ing.Miroslav Polc - konateľ, Jozef Bujna - hlavný zootechnik															Pr.vek v rokoch a mes: 4/ 9					Priemerná laktácia 3.16								
2 O H 1	R S	NITR. PRAVNO			061	44	300	4836	3.91	189	3.09	150	35/20	82	298	5303	3.91	207	3.15	167	424	126	298	5140	3.91	201	3.13	161

- P R V Ě L A K T Ā C I E -												- DRUHÉ A ĎALŠIE LAKTÁCIE -						V Š E T K Y L A K T Ā C I E										
1	2	3	4	5	6	7	8	9	10	11	12	13	14	15	16	17	18	19	20	21	22	23	24	25	26	27	28	29

OKRES: PRIEVIDZA

VJARSPOL, s.r.o.	156	297	4922	4.33	213	3.07	151	35/ 2	276	295	5830	4.47	260	3.10	181	427	432	296	5502	4.42	243	3.09	170					
Výsledky za predchádzajúci kontrolný rok	107	295	4963	4.27	212	3.04	151	35/24	284	295	5743	4.43	254	3.12	179	424	391	295	5529	4.39	243	3.10	172					
SÍDLO Nitrianske Pravno								Stav kráv:	545		Vyradených kráv:	168	Zaradených prvôstok:	178	Narodených teliat:	482												
Ing.Július Gašpír - riaditeľ, Ing.Katka Poláková - hlavný zooteknik											Pr.vek v rokoch a mes:	5/ 5	Priemerná laktácia	3.21														
2 O N 3 S LEHOTA POD VTÁČNIKOM 061	147	296	5988	3.89	233	3.36	201	31/30	300	287	5805	3.99	232	3.35	194	418	447	290	5865	3.96	232	3.35	197					
POLNOVTÁČNIK a.s.	147	296	5988	3.89	233	3.36	201	31/30	300	287	5805	3.99	232	3.35	194	418	447	290	5865	3.96	232	3.35	197					
Výsledky za predchádzajúci kontrolný rok	185	295	4955	3.94	195	3.43	170	29/29	244	285	4811	3.99	192	3.42	165	413	429	289	4873	3.97	193	3.42	167					
SÍDLO Lehota pod Vtáčnikom								Stav kráv:	516		Vyradených kráv:	395	Zaradených prvôstok:	299	Narodených teliat:	687												
Darina Juríková - riaditeľ, Ing.Marián Zátka - hlavný zooteknik											Pr.vek v rokoch a mes:	4/ 4	Priemerná laktácia	2.67														
2 O H 3 R X S MOROVNO 011	52	300	4973	4.46	222	3.20	159	34/13	189	298	5813	4.50	262	3.17	184	427	241	298	5632	4.49	253	3.18	179					
2 O H 1 R S X RÁZTOČNO 021	47	296	5641	4.19	236	3.20	180	35/14	70	292	6374	4.23	269	3.19	203	420	117	294	6080	4.21	256	3.19	194					
AGROPRODUKT SLOVAKIA a.s.	99	298	5290	4.32	229	3.20	169	34/28	259	296	5965	4.42	264	3.18	190	425	358	297	5778	4.40	254	3.18	184					
Výsledky za predchádzajúci kontrolný rok	80	295	4750	4.52	214	3.33	158	38/16	344	295	5135	4.26	219	3.26	168	461	424	295	5063	4.31	218	3.28	166					
SÍDLO Handlová								Stav kráv:	394		Vyradených kráv:	190	Zaradených prvôstok:	151	Narodených teliat:	429												
Ing.Peter Beznoska - riaditeľ, Ing.Stanislav Vavrík - hlavný zooteknik											Pr.vek v rokoch a mes:	6/ 2	Priemerná laktácia	3.80														

VÝSLEDKY ZA OKRES

PRIEVIDZA	818	297	5641	4.24	239	3.22	182	32/ 2	1700	294	6125	4.28	262	3.23	198	421	2518	295	5968	4.27	255	3.23	193					
Výsledky za predchádzajúci kontrolný rok	782	297	5319	4.28	228	3.25	173	32/24	1984	293	5722	4.29	245	3.25	186	422	2766	294	5608	4.29	240	3.25	182					
POLNOHOSP. DRUŽSTVÁ:	282	296	5657	4.42	250	3.24	183	31/ 5	673	296	6202	4.32	268	3.25	202	418	955	296	6041	4.35	263	3.25	196					
SÚKROMNÝ SEKTOR:	536	298	5632	4.15	234	3.21	181	32/16	1027	293	6074	4.25	258	3.22	195	423	1563	295	5922	4.22	250	3.22	190					
ŠLACHTITELSKÉ CHOVY:	49	289	5628	4.69	264	3.21	181	32/ 4	71	290	6358	4.46	284	3.25	207	433	120	290	6060	4.55	276	3.23	196					

OKRES: PÚCHOV

2 S H 1 S DOHŇANY 011	37	299	4845	3.59	174	3.40	165	29/26	35	287	5376	3.60	194	3.26	175	416	72	293	5103	3.60	184	3.33	170					
2 S H 3 S DOHŇANY-ROHÁČOVÁ 012	34	304	6969	3.43	239	3.31	231	30/ 6	109	298	6371	3.61	230	3.24	206	405	143	299	6513	3.56	232	3.26	212					
<i>Chov spolu</i>	71	301	5862	3.50	205	3.35	196	30/ 0	144	295	6129	3.60	221	3.24	199	408	215	297	6041	3.57	216	3.28	198					
2 O H 2 S X LÚKY P/M 051	95	304	6152	3.45	212	3.37	207	30/11	168	300	6417	3.58	230	3.31	212	416	263	301	6321	3.54	223	3.33	211					
Polnohospodárske družstvo Mestečko	166	303	6028	3.47	209	3.36	203	30/ 6	312	298	6284	3.59	226	3.28	206	412	478	300	6195	3.55	220	3.31	205					
Výsledky za predchádzajúci kontrolný rok	126	303	5794	3.68	213	3.38	196	29/21	312	296	6190	3.68	227	3.27	202	412	438	298	6076	3.68	223	3.30	201					
SÍDLO Mestečko								Stav kráv:	642		Vyradených kráv:	165	Zaradených prvôstok:	204	Narodených teliat:	570												
Ing.Ladislav Chupáč - predseda, Ing.Zuzana Teplická - vedúci ŽV											Pr.vek v rokoch a mes:	4/10	Priemerná laktácia	3.51														
2 O N 1 H R BELUŠA 011	26	303	8022	3.75	301	3.25	261	34/ 1	34	300	8354	3.81	318	3.13	261	442	60	301	8210	3.78	311	3.18	261					
2 O N 2 H X R RAŠOV 021	33	304	8463	3.63	307	3.12	264	34/17	77	302	8546	3.76	322	3.11	266	464	110	302	8521	3.72	317	3.11	265					
AGROTIP spol. s r.o., Beluša	59	304	8269	3.68	305	3.18	263	34/10	111	301	8487	3.78	320	3.12	265	458	170	302	8411	3.74	315	3.14	264					
Výsledky za predchádzajúci kontrolný rok	75	302	8053	3.79	305	3.14	253	34/ 5	115	303	8270	3.73	308	3.05	253	445	190	303	8184	3.75	307	3.09	253					
SÍDLO Beluša								Stav kráv:	244		Vyradených kráv:	83	Zaradených prvôstok:	74	Narodených teliat:	242												
Ing.Tibor Prekop - konateľ, Marian Lahký - hlavný zooteknik											Pr.vek v rokoch a mes:	5/ 0	Priemerná laktácia	3.35														

VÝSLEDKY ZA OKRES

PÚCHOV	225	303	6615	3.54	234	3.30	218	31/ 9	423	299	6862	3.65	251	3.23	221	424	648	300	6777	3.61	245	3.25	220					
Výsledky za predchádzajúci kontrolný rok	201	303	6637	3.73	247	3.27	217	31/11	427	298	6750	3.69	249	3.20	216	421	628	299	6714	3.70	249	3.22	216					
POLNOHOSP. DRUŽSTVÁ:	166	303	6028	3.47	209	3.36	203	30/ 6	312	298	6284	3.59	226	3.28	206	412	478	300	6195	3.55	220	3.31	205					
SÚKROMNÝ SEKTOR:	59	304	8269	3.68	305	3.18	263	34/10	111	301	8487	3.78	320	3.12	265	458	170	302	8411	3.74	315	3.14	264					
ŠLACHTITELSKÉ CHOVY:	71	301	5862	3.50	205	3.35	196	30/ 0	144	295	6129	3.60	221	3.24	199	408	215	297	6041	3.57	216	3.28	198					

P R V Ě L A K T Á C I E													DRUHÉ A ĎALŠIE LAKTÁCIE						V Š E T K Y L A K T Á C I E									
1	2	3	4	5	6	7	8	9	10	11	12	13	14	15	16	17	18	19	20	21	22	23	24	25	26	27	28	29

OKRES: TRENČÍN

2 O N 3	H R S	ZÁBLATIE VKK	011	67	301	6531	5.09	332	3.26	213	26/ 8	85	294	6765	5.03	340	3.27	221	446	152	297	6662	5.06	337	3.27	218
Polnohospodárske družstvo Zámotie Trenčín				67	301	6531	5.09	332	3.26	213	26/ 8	85	294	6765	5.03	340	3.27	221	446	152	297	6662	5.06	337	3.27	218
Výsledky za predchádzajúci kontrolný rok				60	302	7087	4.77	338	3.28	232	26/ 2	110	298	7275	4.75	346	3.28	238	450	170	300	7208	4.76	343	3.28	236
SÍDLO Trenčín				Stav kráv: 209				Vyradených kráv: 89				Zaradených prvôstok: 89				Narodených teliat: 75										
Ivan Jánošík - predseda, Ing.Pavol Štylicha - hlavný zooteknik				Pr.vek v rokoch a mes: 4/ 2				Priemerná laktácia: 2.67																		
2 O N 1	R S	HORŇANY	011	92	296	6125	4.84	296	3.27	200	27/28	166	296	6739	4.71	317	3.28	221	425	258	296	6520	4.75	310	3.28	214
Polnohospodárske družstvo Bobot-Horňany				92	296	6125	4.84	296	3.27	200	27/28	166	296	6739	4.71	317	3.28	221	425	258	296	6520	4.75	310	3.28	214
Výsledky za predchádzajúci kontrolný rok				76	302	5969	4.43	264	3.18	190	27/ 8	147	299	6366	4.57	291	3.18	202	427	223	300	6231	4.52	282	3.18	198
SÍDLO Bobot				Stav kráv: 284				Vyradených kráv: 124				Zaradených prvôstok: 124				Narodených teliat: 117										
Ing.Milan Ježík - predseda				Pr.vek v rokoch a mes: 4/ 8				Priemerná laktácia: 2.90																		
2 O N 3	R S	DOLNÁ SÚČA VKK	011	93	287	6620	5.07	336	3.27	217	24/20	132	291	7524	4.82	363	3.27	246	396	225	289	7150	4.92	351	3.27	234
Polnohospodárske družs.Krásin Dolná Súča				93	287	6620	5.07	336	3.27	217	24/20	132	291	7524	4.82	363	3.27	246	396	225	289	7150	4.92	351	3.27	234
Výsledky za predchádzajúci kontrolný rok				79	293	6811	4.80	327	3.25	221	25/20	144	289	7106	4.70	334	3.28	233	389	223	290	7002	4.74	332	3.27	229
SÍDLO Dolná Súča				Stav kráv: 295				Vyradených kráv: 74				Zaradených prvôstok: 74				Narodených teliat: 101										
Ing.Stanislav Orišek - predseda, Ing.Peter Jakúbek - hlavný zooteknik				Pr.vek v rokoch a mes: 4/ 2				Priemerná laktácia: 2.85																		
2 O N 1	H R	CHOCHOLNÁ	011	14	305	6246	3.77	236	3.31	207	24/27	18	294	6316	4.11	260	3.34	211	415	32	299	6285	3.96	249	3.33	209
2 O N 3	H R	VELČICE VKK	021	82	296	6596	4.22	279	3.46	228	24/19	114	296	7241	4.22	306	3.48	252	425	196	296	6971	4.22	294	3.47	242
Roľnícke druž. podielnikov Chocholná-Velčice				96	297	6545	4.16	272	3.44	225	24/20	132	296	7115	4.21	299	3.46	246	424	228	296	6875	4.19	288	3.45	237
Výsledky za predchádzajúci kontrolný rok				75	301	5952	3.95	235	3.41	203	25/27	117	297	7144	3.87	276	3.39	242	420	192	299	6679	3.90	260	3.40	227
SÍDLO Chocholná - Velčice				Stav kráv: 269				Vyradených kráv: 122				Zaradených prvôstok: 122				Narodených teliat: 132										
Ing.Miroslav Válek - predseda, Ing.Juraj Krajčovič - hlavný zooteknik				Pr.vek v rokoch a mes: 4/ 1				Priemerná laktácia: 2.64																		
2 O N 3	R	IVANOVCE VKK	011	135	294	7021	4.68	329	3.16	222	25/17	180	287	7773	4.53	352	3.14	244	409	315	290	7451	4.59	342	3.15	234
Polnohospodárske dr. Melčice - Lieskové				135	294	7021	4.68	329	3.16	222	25/17	180	287	7773	4.53	352	3.14	244	409	315	290	7451	4.59	342	3.15	234
Výsledky za predchádzajúci kontrolný rok				108	296	7273	4.47	325	3.25	236	26/11	205	290	7871	4.46	351	3.25	256	396	313	292	7665	4.46	342	3.25	249
SÍDLO Melčice - Lieskové				Stav kráv: 362				Vyradených kráv: 148				Zaradených prvôstok: 148				Narodených teliat: 145										
Ing.Jaroslav Holička - predseda, Jozef Mizerák - hlavný zooteknik				Pr.vek v rokoch a mes: 4/ 4				Priemerná laktácia: 3.04																		
6 S N 3	H R	HORNÉ SRNIE VKK	011	47	300	7438	4.59	341	3.13	233	25/20	110	297	7330	4.58	335	3.19	234	432	157	298	7362	4.58	337	3.18	234
6 S N 3	H	KLÚČOVÉ VKK	021	94	301	7069	3.82	270	3.20	226	24/12	146	298	7245	4.02	291	3.23	234	392	240	299	7176	3.94	283	3.22	231
Polnohospodárske družstvo Vlára Nemšová				141	301	7192	4.09	294	3.18	229	24/25	256	298	7281	4.26	310	3.21	234	409	397	299	7249	4.20	304	3.20	232
Výsledky za predchádzajúci kontrolný rok				208	298	7472	4.07	304	3.16	236	25/ 9	196	300	8234	4.05	334	3.13	258	432	404	299	7842	4.06	319	3.15	247
SÍDLO Nemšová				Stav kráv: 490				Vyradených kráv: 251				Zaradených prvôstok: 251				Narodených teliat: 192										
Ing.Milan Grác - predseda, Ivan Kováčik - hlavný zooteknik				Pr.vek v rokoch a mes: 4/ 1				Priemerná laktácia: 2.72																		
6 O N 1	R S	SKALA NOVÁ VES	011	14	305	5628	5.22	294	3.33	188	26/11	56	301	6320	5.09	322	3.42	216	418	70	301	6182	5.11	316	3.41	211
Polnohospodárske družstvo Skalka nad Váhom				14	305	5628	5.22	294	3.33	188	26/11	56	301	6320	5.09	322	3.42	216	418	70	301	6182	5.11	316	3.41	211
Výsledky za predchádzajúci kontrolný rok				30	303	5393	4.86	262	3.20	173	26/16	60	302	5687	5.02	286	3.43	195	415	90	302	5589	4.97	278	3.36	188
SÍDLO Skalka nad Váhom				Stav kráv: 93				Vyradených kráv: 37				Zaradených prvôstok: 37				Narodených teliat: 16										
Ing.Vladislav Machara - predseda, Ing.Miloš Dubský - hlavný zooteknik				Pr.vek v rokoch a mes: 5/ 1				Priemerná laktácia: 3.37																		
1 O N 1	R S	SOBLAHOV	011	100	301	6371	4.21	268	3.25	207	26/12	164	297	6761	4.24	287	3.24	219	423	264	299	6613	4.23	280	3.25	215
Polnohospodárske družstvo Trenčín - Soblahov				100	301	6371	4.21	268	3.25	207	26/12	164	297	6761	4.24	287	3.24	219	423	264	299	6613	4.23	280	3.25	215
Výsledky za predchádzajúci kontrolný rok				75	300	5813	3.95	230	3.17	184	26/10	182	295	5698	4.09	233	3.22	183	431	257	296	5731	4.05	232	3.20	184
SÍDLO Soblahov				Stav kráv: 284				Vyradených kráv: 110				Zaradených prvôstok: 110				Narodených teliat: 110										
Ing.Ján Hranka - predseda, Ing.Ludovít Púčik - hlavný zooteknik				Pr.vek v rokoch a mes: 4/ 4				Priemerná laktácia: 2.79																		

P R V Ě L A K T Á C I E												DRUHÉ A DALŠIE LAKTÁCIE						V Š E T K Y L A K T Á C I E										
1	2	3	4	5	6	7	8	9	10	11	12	13	14	15	16	17	18	19	20	21	22	23	24	25	26	27	28	29

OKRES: TRENČÍN

1 O N 1	H S	OPATOVÁ	011	56	305	6487	4.11	267	3.18	206	27/20	113	302	8037	4.06	327	3.17	255	417	169	303	7523	4.08	307	3.17	239	
Polnohospodárske družstvo Trenčín - Opatová				56	305	6487	4.11	267	3.18	206	27/20	113	302	8037	4.06	327	3.17	255	417	169	303	7523	4.08	307	3.17	239	
Výsledky za predchádzajúci kontrolný rok				57	303	6753	3.78	255	3.17	214	27/27	112	302	7920	3.89	308	3.16	250	403	169	303	7526	3.85	290	3.16	238	
SÍDLO Trenčín - Opatová				Stav kráv: 228				Vyraďených kráv: 60				Zaradených prvôstok: 71				Narodených teliat: 200											
Ing.Daniel Porubčan - predseda, Jozef Hodál - hlavný zootechnik				Pr.vek v rokoch a mes: 4/ 7				Priemerná laktácia 2.86																			
6 O N 1	S R	TRENČIANSKA TURNÁ	011	15	290	5931	3.83	227	3.31	196	28/17	49	294	6668	4.07	271	3.34	223	428	64	293	6496	4.01	261	3.33	217	
6 S N 1	S	TRENČIANSKA TURNÁ	021	58	292	5745	4.01	231	3.36	193	28/14	82	297	6378	4.10	261	3.35	214	407	140	295	6116	4.06	249	3.35	205	
Polnohospodárske družstvo Trenčianska Turná				73	292	5783	3.97	230	3.35	194	28/15	131	296	6487	4.08	265	3.35	217	415	204	294	6235	4.05	252	3.35	209	
Výsledky za predchádzajúci kontrolný rok				73	298	5617	4.10	230	3.37	189	28/25	141	294	6301	3.97	250	3.38	213	418	214	296	6067	4.01	244	3.38	205	
SÍDLO Trenčianska Turná				Stav kráv: 260				Vyraďených kráv: 102				Zaradených prvôstok: 100				Narodených teliat: 256											
Ing.Anton Marko - predseda, Ing.Peter Michal - hlavný zootechnik				Pr.vek v rokoch a mes: 4/ 7				Priemerná laktácia 3.03																			
2 O N 3	R	TRENČ.STANKOVCE	011	27	300	7177	4.52	324	3.24	233	25/28	78	295	7707	4.59	353	3.24	250	408	105	296	7571	4.57	346	3.24	246	
2 O N 3	R	TRENČ.STANKOVCE VKK	021	37	297	7150	4.45	318	3.29	235	26/ 8	106	298	8020	4.30	345	3.24	260	418	143	297	7795	4.33	338	3.25	253	
PD Inovec Trenčianske Stankovce				64	298	7161	4.48	321	3.27	234	26/ 3	184	297	7887	4.42	348	3.24	256	414	248	297	7700	4.43	341	3.25	250	
Výsledky za predchádzajúci kontrolný rok				109	297	7362	4.24	312	3.28	242	26/24	179	294	7583	4.38	332	3.26	247	405	288	295	7499	4.33	324	3.27	245	
SÍDLO Trenčianske Stankovce				Stav kráv: 291				Vyraďených kráv: 118				Zaradených prvôstok: 78				Narodených teliat: 265											
Ing.Lubomír Bulko - predseda, Jarmila Mahríková - hlavný zootechnik				Pr.vek v rokoch a mes: 4/ 9				Priemerná laktácia 3.26																			
2 O H 3	R S H	HORNÁ SÚČA VKK	011	41	299	5070	4.61	234	3.15	160	30/15	42	294	5287	4.67	247	3.15	166	734	83	296	5180	4.64	241	3.15	163	
Agrosúča, a. s. Horná Súča				41	299	5070	4.61	234	3.15	160	30/15	42	294	5287	4.67	247	3.15	166	734	83	296	5180	4.64	241	3.15	163	
Výsledky za predchádzajúci kontrolný rok				8	288	4547	4.60	209	3.10	141	30/ 3	3	264	4560	4.87	222	3.36	153	552	11	282	4550	4.68	213	3.17	144	
SÍDLO Horná Súča				Stav kráv: 134				Vyraďených kráv: 52				Zaradených prvôstok: 59				Narodených teliat: 119											
Ing.Alojz Švajda - riaditeľ, Ing.Anton Šulek - hlavný zootechnik				Pr.vek v rokoch a mes: 4/ 8				Priemerná laktácia 2.33																			
2 O N 1	S R	SVINNÁ	011	42	302	6127	5.04	309	3.32	204	29/ 6	55	303	6302	5.13	323	3.38	213	491	97	303	6227	5.09	317	3.36	209	
2 O N 1	S R	SVINNÁ	013	4	292	4085	5.04	206	3.49	143	31/28	17	299	4769	4.85	231	3.39	162	477	21	298	4638	4.88	226	3.41	158	
<i>Chov spolu</i>				<i>01</i>	<i>46</i>	<i>301</i>	<i>5950</i>	<i>5.04</i>	<i>300</i>	<i>3.33</i>	<i>198</i>	<i>29/13</i>	<i>72</i>	<i>302</i>	<i>5940</i>	<i>5.07</i>	<i>301</i>	<i>3.38</i>	<i>201</i>	<i>488</i>	<i>118</i>	<i>302</i>	<i>5944</i>	<i>5.06</i>	<i>301</i>	<i>3.36</i>	<i>200</i>
AGROTRIA spol. s r.o. Svinná				46	301	5950	5.04	300	3.33	198	29/13	72	302	5940	5.07	301	3.38	201	488	118	302	5944	5.06	301	3.36	200	
Výsledky za predchádzajúci kontrolný rok				47	302	5803	4.93	286	3.19	185	29/ 2	68	302	6055	4.82	292	3.28	199	479	115	302	5952	4.86	290	3.24	193	
SÍDLO Svinná				Stav kráv: 174				Vyraďených kráv: 73				Zaradených prvôstok: 71				Narodených teliat: 137											
Peter Rečičár - riaditeľ, Elena Stieranková - hlavný zootechnik				Pr.vek v rokoch a mes: 4/ 4				Priemerná laktácia 2.66																			
2 O N 1	R S	DUBODIEL	011	25	299	6465	3.67	238	3.35	217	27/26	43	294	6469	3.72	241	3.32	215	400	68	296	6468	3.71	240	3.33	215	
SPOLAGRO, s.r.o. Dubodiel				25	299	6465	3.67	238	3.35	217	27/26	43	294	6469	3.72	241	3.32	215	400	68	296	6468	3.71	240	3.33	215	
Výsledky za predchádzajúci kontrolný rok				13	294	5811	3.61	210	3.18	185	27/18	50	291	5900	3.83	226	3.20	189	401	63	292	5882	3.79	223	3.20	188	
SÍDLO Dubodiel				Stav kráv: 73				Vyraďených kráv: 35				Zaradených prvôstok: 25				Narodených teliat: 59											
Ing.Peter Číbič - riaditeľ, Vladimír Milovský - hlavný zootechnik				Pr.vek v rokoch a mes: 4/ 6				Priemerná laktácia 2.84																			
VÝSLEDKY ZA OKRES TRENČÍN				1043	297	6529	4.48	293	3.26	213	26/12	1756	296	7112	4.44	316	3.26	232	424	2799	296	6895	4.46	307	3.26	225	
Výsledky za predchádzajúci kontrolný rok				1038	299	6661	4.30	286	3.23	215	26/18	1789	296	7048	4.32	304	3.25	229	418	2827	297	6906	4.31	298	3.24	224	
POLNOHOSP. DRUŽSTVÁ:				931	297	6624	4.47	296	3.25	216	26/ 1	1599	296	7230	4.43	321	3.26	236	416	2530	296	7007	4.45	312	3.26	228	
SÚKROMNÝ SEKTOR:				112	300	5743	4.56	262	3.28	188	29/14	157	298	5910	4.57	270	3.31	195	514	269	299	5841	4.57	267	3.30	192	
ŠLACHTITELSKÉ CHOVY:				199	298	6770	4.07	275	3.22	218	25/27	338	298	7062	4.22	298	3.24	229	409	537	298	6954	4.17	290	3.24	225	

- P R V Ě L A K T Á C I E -												- DRUHÉ A ĎALŠIE LAKTÁCIE -						V Š E T K Y L A K T Á C I E										
1	2	3	4	5	6	7	8	9	10	11	12	13	14	15	16	17	18	19	20	21	22	23	24	25	26	27	28	29

OKRES: KOMÁRNO

6 O N 3	R S	BINITER	011	107 302	5998 4.25	255 3.11	187	28/22	219 298	6055 4.50	272 3.17	192 452	326 299	6036 4.42	267 3.15	190			
Polnohospodárske družstvo Bátorove Kosihy				107 302	5998 4.25	255 3.11	187	28/22	219 298	6055 4.50	272 3.17	192 452	326 299	6036 4.42	267 3.15	190			
Výsledky za predchádzajúci kontrolný rok				135 300	6487 4.23	274 3.14	204	28/10	201 295	6309 4.44	280 3.19	201 422	336 297	6381 4.36	278 3.17	202			
SÍDLO Bátorove Kosihy				Stav kráv: 458				Vyraďených kráv: 187				Zaradených prvôtok: 176				Narodených teliat: 432			
Ing.Alena Szászová - predseda, Štefan Labancz - vedúci chovu								Pr.vek v rokoch a mes:				4/ 6				Priemerná laktácia 2.79			
6 S N 3	H	BŮČ	011	90 302	8208 3.81	313 3.16	260	26/16	93 301	8799 4.00	352 3.13	276 475	183 302	8508 3.91	333 3.15	268			
Polnohospodárske družstvo Búč				90 302	8208 3.81	313 3.16	260	26/16	93 301	8799 4.00	352 3.13	276 475	183 302	8508 3.91	333 3.15	268			
Výsledky za predchádzajúci kontrolný rok				90 300	7921 3.89	308 3.21	254	26/ 2	115 299	8406 3.87	325 3.15	265 445	205 300	8193 3.88	317 3.18	260			
SÍDLO Búč				Stav kráv: 263				Vyraďených kráv: 122				Zaradených prvôtok: 105				Narodených teliat: 218			
Ing.Štefan Nagy - predseda, Attila Csekés - vedúci chovu								Pr.vek v rokoch a mes:				4/ 1				Priemerná laktácia 2.28			
1 O N 1	S	DULOVCE	011	54 290	4977 3.87	193 3.30	164	28/12	90 297	5212 3.91	204 3.29	171 428	144 294	5124 3.90	200 3.29	169			
Polnohosp. výrobn-obchodné dr. Domovina				54 290	4977 3.87	193 3.30	164	28/12	90 297	5212 3.91	204 3.29	171 428	144 294	5124 3.90	200 3.29	169			
Výsledky za predchádzajúci kontrolný rok				68 296	5568 3.85	214 3.36	187	28/ 0	95 296	5908 3.82	225 3.36	198 441	163 296	5766 3.83	221 3.36	194			
SÍDLO Dulovce				Stav kráv: 248				Vyraďených kráv: 83				Zaradených prvôtok: 115				Narodených teliat: 215			
Ing.Daniel Hamran - predseda, Ing.Jozef Cigán - vedúci chovu								Pr.vek v rokoch a mes:				4/ 5				Priemerná laktácia 2.92			
1 O N 3	H	ČALOVEC	021	106 296	7046 4.69	331 3.17	224	27/ 1	121 293	6686 4.76	318 3.23	216 419	227 295	6854 4.73	324 3.20	220			
Agrodružstvo Kameničná				106 296	7046 4.69	331 3.17	224	27/ 1	121 293	6686 4.76	318 3.23	216 419	227 295	6854 4.73	324 3.20	220			
Výsledky za predchádzajúci kontrolný rok				114 296	7430 3.66	272 3.28	244	27/11	112 291	6765 3.69	250 3.32	225 421	226 294	7101 3.67	261 3.30	234			
SÍDLO Kameničná				Stav kráv: 289				Vyraďených kráv: 119				Zaradených prvôtok: 113				Narodených teliat: 286			
Ing.Tibor Lőrincz - predseda, Ing.Robert Dávid - vedúci chovu								Pr.vek v rokoch a mes:				3/11				Priemerná laktácia 2.37			
2 O N 1	H	VELKÝ OSTROV	022	159 298	6238 4.40	275 3.17	198	26/ 4	244 296	7007 4.36	305 3.36	235 399	403 297	6704 4.37	293 3.29	221			
Polnohospodárske družstvo Kolárovo				159 298	6238 4.40	275 3.17	198	26/ 4	244 296	7007 4.36	305 3.36	235 399	403 297	6704 4.37	293 3.29	221			
Výsledky za predchádzajúci kontrolný rok				142 295	6202 3.98	247 3.11	193	26/ 4	273 294	6779 3.98	270 3.29	223 392	415 295	6582 3.98	262 3.23	213			
SÍDLO Kolárovo				Stav kráv: 489				Vyraďených kráv: 201				Zaradených prvôtok: 199				Narodených teliat: 508			
Ing.Tibor Máté - predseda, Ing.Dionýz Farkas - hl. zootechnik								Pr.vek v rokoch a mes:				4/ 5				Priemerná laktácia 2.84			
1 O N 2	R	LIPOVÉ	011	10 298	5062 4.18	212 3.04	154	24/17	39 296	6068 4.33	263 3.11	189 439	49 296	5862 4.31	252 3.10	182			
Polnohospodárske podielové druž. Lipové				10 298	5062 4.18	212 3.04	154	24/17	39 296	6068 4.33	263 3.11	189 439	49 296	5862 4.31	252 3.10	182			
Výsledky za predchádzajúci kontrolný rok				16 289	4442 4.16	185 3.00	133	27/12	33 294	5790 3.95	229 3.09	179 484	49 292	5350 4.00	214 3.06	164			
SÍDLO Lipové				Stav kráv: 74				Vyraďených kráv: 16				Zaradených prvôtok: 22				Narodených teliat: 60			
Ondrej Stanko - predseda, Ondrej Stanko - aj zootechnik								Pr.vek v rokoch a mes:				5/ 4				Priemerná laktácia 3.42			
1 O N 1	S R	MARTOVCE	011	44 304	4778 3.71	177 3.23	155	34/19	53 303	5025 3.97	200 3.21	161 481	97 303	4913 3.86	190 3.22	158			
Polnohosp. výrobn-obch.družstvo Martovce				44 304	4778 3.71	177 3.23	155	34/19	53 303	5025 3.97	200 3.21	161 481	97 303	4913 3.86	190 3.22	158			
Výsledky za predchádzajúci kontrolný rok				29 304	4615 3.94	182 3.25	150	34/30	84 302	5119 3.76	192 3.23	165 486	113 303	4990 3.80	190 3.23	161			
SÍDLO Martovce				Stav kráv: 164				Vyraďených kráv: 37				Zaradených prvôtok: 33				Narodených teliat: 110			
Katarína Endrédióvá - predseda, Jozef Pasztorek - ved.chovu								Pr.vek v rokoch a mes:				6/ 1				Priemerná laktácia 3.25			
6 O N 1	H R S	PRIBETA FA Č.2	011	97 300	7359 4.23	311 3.22	237	27/19	204 294	7520 4.46	336 3.23	243 432	301 295	7468 4.39	328 3.23	241			
1 S N 1	B	PRIBETA FA Č.1	013	43 292	5812 4.07	237 3.33	193	29/ 5	60 291	6806 4.10	279 3.30	225 417	103 291	6391 4.09	261 3.31	212			
Chov spolu				140 297	6884 4.19	288 3.25	224	28/ 3	264 293	7357 4.39	323 3.25	239 429	404 294	7193 4.32	311 3.25	234			
Polnohospodárske družstvo Pribeta				140 297	6884 4.19	288 3.25	224	28/ 3	264 293	7357 4.39	323 3.25	239 429	404 294	7193 4.32	311 3.25	234			
Výsledky za predchádzajúci kontrolný rok				186 297	7554 3.78	285 3.30	249	28/18	269 297	7661 3.84	294 3.31	253 416	455 297	7617 3.82	291 3.31	252			
SÍDLO Pribeta				Stav kráv: 553				Vyraďených kráv: 185				Zaradených prvôtok: 185				Narodených teliat: 548			
Ing.Juraj Benyo - predseda, Ing.Peter Annuš - hl. zootechnik								Pr.vek v rokoch a mes:				4/ 7				Priemerná laktácia 2.84			

- P R V Ě L A K T Á C I E -												- DRUHÉ A ĎALŠIE LAKTÁCIE -						V Š E T K Y L A K T Á C I E										
1	2	3	4	5	6	7	8	9	10	11	12	13	14	15	16	17	18	19	20	21	22	23	24	25	26	27	28	29

OKRES: KOMÁRNO

2 0 N 3	H R S	SOKOLCE		011	350 300	7545 3.75	283 3.24	244	26/ 3	314 299	6418 3.70	237 3.23	207 456	664 300	7012 3.73	262 3.24	227
Polnohospodárske družstvo Sokolce					350 300	7545 3.75	283 3.24	244	26/ 3	314 299	6418 3.70	237 3.23	207 456	664 300	7012 3.73	262 3.24	227
Výsledky za predchádzajúci kontrolný rok					310 299	6788 3.72	253 3.34	227	26/26	383 298	6615 3.64	241 3.33	221 422	693 299	6692 3.68	246 3.34	223
SÍDLO Sokolce					Stav kráv: 919			Vyradených kráv: 412			Zaradených prvostok: 385			Narodených teliat: 850			
Ing.Peter Lelkes - predseda, Vojtech Kürthy - hl. zootechnik					Pr.vek v rokoch a mes: 3/10			Priemerná laktácia 2.33									
1 0 N 1	H R	TŔŇ		011	10 302	5513 4.12	227 3.06	168	28/13	53 302	6736 4.44	299 3.05	205 460	63 302	6542 4.40	288 3.05	200
Polnohospodárske družstvo Tŕň					10 302	5513 4.12	227 3.06	168	28/13	53 302	6736 4.44	299 3.05	205 460	63 302	6542 4.40	288 3.05	200
Výsledky za predchádzajúci kontrolný rok					24 302	5648 4.56	258 3.00	170	27/24	47 303	5903 4.61	272 3.15	186 446	71 303	5816 4.59	267 3.10	180
SÍDLO Tŕň					Stav kráv: 195			Vyradených kráv: 47			Zaradených prvostok: 54			Narodených teliat: 116			
Ing.Dezső Magyarics - predseda, Zdeno Antala - hl. zootechnik					Pr.vek v rokoch a mes: 5/ 2			Priemerná laktácia 3.02									
2 0 N 1	H	VELKÉ KOSIHY		011	34 293	6456 4.32	279 3.05	197	32/ 8	56 288	6845 4.44	304 3.14	215 393	90 290	6698 4.40	295 3.11	208
Polnohospodárske družstvo Veľké Kosihy					34 293	6456 4.32	279 3.05	197	32/ 8	56 288	6845 4.44	304 3.14	215 393	90 290	6698 4.40	295 3.11	208
Výsledky za predchádzajúci kontrolný rok					32 294	6404 4.07	261 3.05	196	30/14	71 290	7264 4.34	315 3.10	225 386	103 291	6997 4.26	298 3.09	216
SÍDLO Veľké Kosihy					Stav kráv: 123			Vyradených kráv: 50			Zaradených prvostok: 45			Narodených teliat: 119			
Štefan Szendi - predseda, Bartolomej Kiss - hl. zootechnik					Pr.vek v rokoch a mes: 4/ 6			Priemerná laktácia 2.90									
1 0 H 1	H	ČERGOV		011	54 304	8396 3.43	288 3.07	258	27/ 2	67 302	7189 3.67	264 3.13	225 439	121 303	7728 3.55	275 3.10	240
BALSEED spol. s r.o. Balvany					54 304	8396 3.43	288 3.07	258	27/ 2	67 302	7189 3.67	264 3.13	225 439	121 303	7728 3.55	275 3.10	240
Výsledky za predchádzajúci kontrolný rok					44 304	7322 3.25	238 3.02	221	28/ 1	90 299	6962 3.46	241 3.04	212 450	134 301	7080 3.39	240 3.03	215
SÍDLO Kameničná					Stav kráv: 173			Vyradených kráv: 85			Zaradených prvostok: 63			Narodených teliat: 157			
Ing.Pavel Ambruš - konateľ, Ondrej Csoma - vedúci chovu					Pr.vek v rokoch a mes: 4/ 5			Priemerná laktácia 2.52									
1 0 N 3	X	KOMÁRNO-NOVÁ STRÁŽ		011	13 302	3611 4.29	155 3.06	110	35/ 1	32 298	4373 4.39	192 3.15	138 524	45 299	4153 4.36	181 3.13	130
Ruzsicska Jozef - SHR					13 302	3611 4.29	155 3.06	110	35/ 1	32 298	4373 4.39	192 3.15	138 524	45 299	4153 4.36	181 3.13	130
Výsledky za predchádzajúci kontrolný rok					12 305	3119 3.88	121 3.10	97	28/11	20 293	3394 4.06	138 3.31	113 439	32 297	3291 3.99	131 3.24	107
SÍDLO Nová Stráž					Stav kráv: 55			Vyradených kráv: 6			Zaradených prvostok: 4			Narodených teliat: 37			
Jozef Ruzsicska - majiteľ					Pr.vek v rokoch a mes: 6/ 0			Priemerná laktácia 3.13									
2 0 N 3	H R	IMEĽ		011	147 301	10285 3.51	361 3.13	322	25/23	230 301	11544 3.51	405 3.17	366 435	377 301	11053 3.51	388 3.15	349
AGROCOOP, a.s.Imeľ					147 301	10285 3.51	361 3.13	322	25/23	230 301	11544 3.51	405 3.17	366 435	377 301	11053 3.51	388 3.15	349
Výsledky za predchádzajúci kontrolný rok					189 300	9610 3.49	335 3.22	310	26/ 1	190 300	10656 3.44	367 3.19	340 433	379 300	10135 3.46	351 3.20	325
SÍDLO Imeľ					Stav kráv: 563			Vyradených kráv: 194			Zaradených prvostok: 226			Narodených teliat: 537			
Ing.Alexander Pasztorek - riaditeľ, Ing.Erik Hronkovič - vedúci chovu					Pr.vek v rokoch a mes: 4/ 3			Priemerná laktácia 2.57									
1 0 N 3	H R	VKK		011	93 301	8319 4.59	382 3.09	257	25/20	134 298	8402 4.56	383 3.13	263 416	227 299	8368 4.57	383 3.12	261
MEGART, a.s. Zemianska Olča					93 301	8319 4.59	382 3.09	257	25/20	134 298	8402 4.56	383 3.13	263 416	227 299	8368 4.57	383 3.12	261
Výsledky za predchádzajúci kontrolný rok					61 298	7457 4.14	309 3.07	229	25/21	181 298	7916 4.10	324 3.10	245 402	242 298	7801 4.11	320 3.09	241
SÍDLO Zemianska Olča					Stav kráv: 328			Vyradených kráv: 107			Zaradených prvostok: 121			Narodených teliat: 304			
Ing.Margita Kurová - riaditeľ, Ján Bődök - vedúci chovu					Pr.vek v rokoch a mes: 4/ 7			Priemerná laktácia 2.95									
2 0 N 2	H	NESVADY		012	93 304	8268 3.56	294 3.06	253	25/22	135 303	8443 3.70	312 3.13	264 470	228 304	8372 3.64	305 3.10	260
AGRORENT, a.s. Nesvady					93 304	8268 3.56	294 3.06	253	25/22	135 303	8443 3.70	312 3.13	264 470	228 304	8372 3.64	305 3.10	260
Výsledky za predchádzajúci kontrolný rok					109 303	7846 3.35	263 3.10	243	25/30	142 301	8072 3.60	291 3.17	256 443	251 302	7973 3.49	279 3.14	250
SÍDLO Nesvady					Stav kráv: 367			Vyradených kráv: 105			Zaradených prvostok: 120			Narodených teliat: 301			
Ing.Ján Šimúnek - riaditeľ, Ing.Jozef Paluska - vedúci chovu					Pr.vek v rokoch a mes: 4/ 6			Priemerná laktácia 2.65									

P R V Ě L A K T Á C I E													D R U H Ě A Ď A L Š I E L A K T Á C I E						V Š E T K Y L A K T Á C I E									
1	2	3	4	5	6	7	8	9	10	11	12	13	14	15	16	17	18	19	20	21	22	23	24	25	26	27	28	29

OKRES: KOMÁRNO

1 0 N 3 X H KORBEL FARM,S.R.O.FA 011	3 293	6616	3.91	259	3.16	209	30/ 4	16 301	8562	3.65	313	3.18	272	536	19 300	8255	3.69	304	3.18	262
KORBEL FARM s.r.o.	3 293	6616	3.91	259	3.16	209	30/ 4	16 301	8562	3.65	313	3.18	272	536	19 300	8255	3.69	304	3.18	262
Výsledky za predchádzajúci kontrolný rok	2 305	7366	3.69	272	3.05	225	24/ 5	7 305	8094	3.49	282	3.21	260	401	9 305	7933	3.53	280	3.18	252
SÍDLO Pribeta	Stav kráv: 33			Vyradených kráv: 6			Zaradených prvôstok: 11			Narodených teliat: 23										
Bc.Juraj Korbel - majiteľ							Pr.vek v rokoch a mes: 4/ 7						Priemerná laktácia 2.88							

VÝSLEDKY ZA OKRES

KOMÁRNO

Výsledky za predchádzajúci kontrolný rok	1704	299	7066	3.78	267	3.21	227	27/12	2562	297	7156	3.86	276	3.22	231	424	4266	298	7120	3.83	273	3.22	229
POĽNOHOSP. DRUŽSTVÁ:	1128	299	6794	4.07	276	3.20	217	27/12	1593	297	6661	4.24	282	3.23	215	437	2721	298	6716	4.17	280	3.22	216
SÚKROMNÝ SEKTOR:	403	302	8870	3.76	333	3.10	275	26/ 7	614	301	9250	3.79	351	3.15	291	445	1017	301	9100	3.78	344	3.13	285
ŠLACHTITEĽSKÉ CHOŤVY:	133	299	7433	3.87	288	3.21	238	27/11	153	297	8017	4.03	323	3.19	256	452	286	298	7746	3.96	307	3.20	248

OKRES: LEVICE

2 0 N 2 R S X MÝTNE LUDANY 061	43 303	4565	5.12	234	3.01	137	27/26	74 299	5343	5.03	269	3.22	172	442	117 301	5057	5.06	256	3.15	159
Polnohospodárske družstvo Levice	43 303	4565	5.12	234	3.01	137	27/26	74 299	5343	5.03	269	3.22	172	442	117 301	5057	5.06	256	3.15	159
Výsledky za predchádzajúci kontrolný rok	34 301	4699	5.36	252	3.10	146	29/20	73 298	5453	4.88	266	3.31	181	408	107 299	5213	5.02	262	3.25	170
SÍDLO Levice	Stav kráv: 138			Vyradených kráv: 38			Zaradených prvôstok: 43			Narodených teliat: 95										
Štefan Hanušiak - predseda, Ing.Lubomír Šabík - hlavný zooteknik							Pr.vek v rokoch a mes: 4/10						Priemerná laktácia 2.85							
2 S N 1 S BÁTOVCE 011	89 296	5707	4.36	249	3.34	191	30/23	156 295	6460	4.40	285	3.32	214	427	245 295	6187	4.39	272	3.33	206
2 0 N 1 S DEVIČANY 061	3 301	4899	4.87	239	3.09	151	27/25	32 299	5487	4.88	268	3.29	181	422	35 299	5436	4.88	265	3.28	178
2 0 H 1 S DRŽENICE - PEREŠ 071	95 302	5767	4.41	254	3.38	195	31/18	149 300	6415	4.30	276	3.37	216	429	244 301	6163	4.34	267	3.37	208
Polnohospodárske družstvo Bátovce	187 299	5725	4.39	251	3.36	192	31/ 4	337 298	6348	4.40	279	3.34	212	427	524 298	6125	4.39	269	3.35	205
Výsledky za predchádzajúci kontrolný rok	113 298	5234	4.16	218	3.34	175	30/22	393 295	5925	4.18	248	3.29	195	429	506 296	5771	4.18	241	3.30	190
SÍDLO Bátovce	Stav kráv: 635			Vyradených kráv: 253			Zaradených prvôstok: 215			Narodených teliat: 620										
Ing.Ján Seneši - predseda, Ing.Helena Barzová - hlavný zooteknik							Pr.vek v rokoch a mes: 5/ 3						Priemerná laktácia 3.29							
2 0 N 1 S ČATA 011	22 302	5246	4.73	248	3.41	179	28/15	48 291	6417	4.64	298	3.27	210	401	70 294	6049	4.66	282	3.31	200
2 0 N 2 S H ČATA 012								13 293	6595	4.15	274	3.15	208	415	13 293	6595	4.15	274	3.15	208
Chov spolu 01	22 302	5246	4.73	248	3.41	179	28/15	61 291	6455	4.53	293	3.25	210	404	83 294	6135	4.58	281	3.28	201
Polnohospodárske družstvo KLAS Čata	22 302	5246	4.73	248	3.41	179	28/15	61 291	6455	4.53	293	3.25	210	404	83 294	6135	4.58	281	3.28	201
Výsledky za predchádzajúci kontrolný rok	9 276	3519	4.01	141	3.22	113	26/21	61 294	5433	3.98	216	3.19	173	410	70 292	5187	3.98	207	3.19	166
SÍDLO Čata	Stav kráv: 104			Vyradených kráv: 44			Zaradených prvôstok: 31			Narodených teliat: 96										
Ing.Ján Strieška - predseda, Agneša Baranovicsová - zooteknik							Pr.vek v rokoch a mes: 5/ 3						Priemerná laktácia 3.56							
6 0 N 1 S X R DOLNÝ PIAL 014	31 295	5409	5.20	281	3.31	179	32/22	54 289	5849	5.23	306	3.33	195	465	85 291	5689	5.22	297	3.32	189
Pial-Agro,s.r.o.	31 295	5409	5.20	281	3.31	179	32/22	54 289	5849	5.23	306	3.33	195	465	85 291	5689	5.22	297	3.32	189
Výsledky za predchádzajúci kontrolný rok	25 295	4632	4.74	220	3.24	150	33/16	60 293	4741	4.78	226	3.31	157	410	85 294	4709	4.77	224	3.29	155
SÍDLO Nitra	Stav kráv: 143			Vyradených kráv: 45			Zaradených prvôstok: 67			Narodených teliat: 151										
Ing.Jozef Obrdáč - konateľ							Pr.vek v rokoch a mes: 4/ 8						Priemerná laktácia 3.20							

					P R V Ě L A K T Á C I E							DRUHÉ A ĎALŠIE LAKTÁCIE							V Š E T K Y L A K T Á C I E									
1	2	3	4	5	6	7	8	9	10	11	12	13	14	15	16	17	18	19	20	21	22	23	24	25	26	27	28	29

OKRES: LEVICE

2 O N 1	R X	HRONSKÉ KLAČANY			011	31 300	5662	5.13	290	3.21	182	29/23	56 295	5723	5.04	289	3.20	183	429	87	296	5702	5.07	289	3.20	182
POLNOSPODÁRSKE DRUŽSTVO HRONSKÉ KLAČANY					31 300	5662	5.13	290	3.21	182	29/23	56 295	5723	5.04	289	3.20	183	429	87	296	5702	5.07	289	3.20	182	
Výsledky za predchádzajúci kontrolný rok					51 297	5785	5.18	300	3.20	185	31/23	62 294	6306	4.69	296	3.18	201	442	113	295	6070	4.90	298	3.19	194	
SÍDLO Hronské Klačany					Stav kráv: 108			Vyradených kráv: 66			Zaradených prvôtok: 42			Narodených teliat: 109												
Cyril Méres - predseda, Jozef Adam - zootechnik										Pr.vek v rokoch a mes: 4/ 9					Priemerná laktácia 2.43											
6 S N 1	S	JUR NAD HRONOM			011	56 290	5654	4.32	244	3.35	190	28/30	127 297	5297	4.13	219	3.28	174	404	183	295	5406	4.19	226	3.30	178
Polnohospodárske družstvo Júr nad Hronom					56 290	5654	4.32	244	3.35	190	28/30	127 297	5297	4.13	219	3.28	174	404	183	295	5406	4.19	226	3.30	178	
Výsledky za predchádzajúci kontrolný rok					67 300	4771	4.55	217	3.22	154	29/ 9	152 297	5340	4.63	247	3.20	171	396	219	298	5166	4.61	238	3.20	165	
SÍDLO Jur nad Hronom					Stav kráv: 305			Vyradených kráv: 116			Zaradených prvôtok: 110			Narodených teliat: 241												
Ing.Ladislav Kazlov - predseda, Viola Szucsová - vedúci živ.výroby										Pr.vek v rokoch a mes: 5/ 0					Priemerná laktácia 3.40											
2 O N 3	R H	TEKOVSKÝ HRÁDOK			011	113 302	7633	4.79	365	3.49	266	27/26	188 300	7512	4.86	365	3.38	254	482	301	301	7557	4.83	365	3.42	259
Polnohospodárske družstvo Kalná nad Hronom					113 302	7633	4.79	365	3.49	266	27/26	188 300	7512	4.86	365	3.38	254	482	301	301	7557	4.83	365	3.42	259	
Výsledky za predchádzajúci kontrolný rok					127 300	7057	4.78	338	3.49	246	28/ 9	223 297	6859	4.84	332	3.33	228	452	350	298	6931	4.82	334	3.39	235	
SÍDLO Kalná nad Hronom					Stav kráv: 400			Vyradených kráv: 202			Zaradených prvôtok: 100			Narodených teliat: 315												
Ing.Juraj Varsanyi CsC. - predseda, Ladislav Nagy - hlavný zootechnik										Pr.vek v rokoch a mes: 4/ 6					Priemerná laktácia 2.84											
1 S N 3	S R	KOZÁROVCE			011	67 295	5442	4.21	229	3.33	181	29/19	189 296	7163	4.01	287	3.30	237	402	256	296	6713	4.05	272	3.31	222
Polnohospodárske družstvo Kozárovce					67 295	5442	4.21	229	3.33	181	29/19	189 296	7163	4.01	287	3.30	237	402	256	296	6713	4.05	272	3.31	222	
Výsledky za predchádzajúci kontrolný rok					70 292	5308	4.22	224	3.33	177	29/16	169 296	6887	4.05	279	3.32	229	404	239	295	6425	4.09	263	3.32	213	
SÍDLO Kozárovce					Stav kráv: 290			Vyradených kráv: 88			Zaradených prvôtok: 86			Narodených teliat: 288												
Ing.Jozef Vengrin - predseda, Milan Szabo - podpredseda										Pr.vek v rokoch a mes: 5/ 1					Priemerná laktácia 3.19											
2 O N 3	H R	KUKUČÍNŮV			011	79 299	7462	5.00	373	3.16	236	27/ 0	88 298	7977	4.66	371	3.17	253	447	167	298	7733	4.81	372	3.17	245
Polnohospodárske družstvo Kukučínov					79 299	7462	5.00	373	3.16	236	27/ 0	88 298	7977	4.66	371	3.17	253	447	167	298	7733	4.81	372	3.17	245	
Výsledky za predchádzajúci kontrolný rok					48 300	7993	4.75	380	3.12	249	26/28	73 300	8553	4.58	391	3.14	268	433	121	300	8331	4.64	387	3.13	261	
SÍDLO Kukučínov					Stav kráv: 232			Vyradených kráv: 77			Zaradených prvôtok: 96			Narodených teliat: 207												
Ing.Zoltán Cibula - predseda, Ludovít Saroka - zootechnik										Pr.vek v rokoch a mes: 4/ 4					Priemerná laktácia 2.64											
6 O N 3	R S	NÝROVCE			011	48 299	7828	4.90	384	3.20	251	28/ 0	84 293	7562	4.84	366	3.30	249	391	132	295	7659	4.87	373	3.26	250
AGROMARKT Nýrovce s.r.o.					48 299	7828	4.90	384	3.20	251	28/ 0	84 293	7562	4.84	366	3.30	249	391	132	295	7659	4.87	373	3.26	250	
Výsledky za predchádzajúci kontrolný rok					55 299	7626	4.57	349	3.18	242	28/ 4	92 292	7410	4.56	338	3.27	242	393	147	295	7491	4.56	342	3.24	242	
SÍDLO Nýrovce					Stav kráv: 181			Vyradených kráv: 71			Zaradených prvôtok: 78			Narodených teliat: 204												
Ing.Eugen Antal - konateľ, Ing.Peter Mitana - zootechnik										Pr.vek v rokoch a mes: 4/ 4					Priemerná laktácia 2.96											
2 O N 1	S	PLAVÉ VOZOKANY			011	23 288	3778	4.80	181	3.13	118	30/ 0	33 298	4206	5.18	218	3.28	138	454	56	294	4030	5.03	203	3.22	130
Polnohospodárske družstvo Plavé Vozokany					23 288	3778	4.80	181	3.13	118	30/ 0	33 298	4206	5.18	218	3.28	138	454	56	294	4030	5.03	203	3.22	130	
Výsledky za predchádzajúci kontrolný rok					34 298	4138	4.92	203	3.13	130	31/25	30 297	4496	5.08	228	3.16	142	459	64	298	4306	4.99	215	3.15	135	
SÍDLO Plavé Vozokany					Stav kráv: 77			Vyradených kráv: 32			Zaradených prvôtok: 28			Narodených teliat: 53												
Ján Sádovský - predseda, Ľubomír Grel - zootechnik										Pr.vek v rokoch a mes: 4/ 9					Priemerná laktácia 2.59											
2 O N 1	R X S	PODLUŽANY			011	12 299	5266	5.26	277	3.23	170	32/20	24 295	5596	5.11	286	3.13	175	513	36	296	5486	5.16	283	3.16	174
Polnohospodárske družstvo Podlužany					12 299	5266	5.26	277	3.23	170	32/20	24 295	5596	5.11	286	3.13	175	513	36	296	5486	5.16	283	3.16	174	
Výsledky za predchádzajúci kontrolný rok					11 301	5451	4.93	269	3.18	174	35/13	32 298	5247	4.47	235	3.12	164	481	43	299	5299	4.59	243	3.14	166	
SÍDLO Podlužany					Stav kráv: 75			Vyradených kráv: 22			Zaradených prvôtok: 29			Narodených teliat: 52												
Michal Ferenci - predseda, Ing.Ferdinand Pšenák - hlavný zootechnik										Pr.vek v rokoch a mes: 4/ 8					Priemerná laktácia 2.71											
2 O N 2	S X	BORY			011	21 303	5637	4.65	262	3.37	190	29/22	12 281	4296	4.72	203	3.51	151	397	33	295	5149	4.67	241	3.41	176
Rolnícke družstvo "Prameň" Santovka					21 303	5637	4.65	262	3.37	190	29/22	12 281	4296	4.72	203	3.51	151	397	33	295	5149	4.67	241	3.41	176	
Výsledky za predchádzajúci kontrolný rok					24 300	4665	4.28	200	3.41	159	29/29	22 287	3666	4.36	160	3.59	132	425	46	294	4187	4.31	181	3.49	146	
SÍDLO Santovka					Stav kráv: 50			Vyradených kráv: 30			Zaradených prvôtok: 17			Narodených teliat: 45												
										Pr.vek v rokoch a mes: 3/ 6					Priemerná laktácia 2.22											

P R V Ě L A K T Á C I E												DRUHÉ A DALŠIE LAKTÁCIE						V Š E T K Y L A K T Á C I E										
1	2	3	4	5	6	7	8	9	10	11	12	13	14	15	16	17	18	19	20	21	22	23	24	25	26	27	28	29

OKRES: LEVICE

2 O N 3	R X	STARÝ TEKOV	011	30 298	5783 4.83	279 3.31	191	32/20	59 299	6038 4.78	289 3.24	196 503	89 299	5952 4.80	286 3.26	194			
Roľnícke družstvo Starý Tekov				30 298	5783 4.83	279 3.31	191	32/20	59 299	6038 4.78	289 3.24	196 503	89 299	5952 4.80	286 3.26	194			
Výsledky za predchádzajúci kontrolný rok				35 298	5545 3.74	207 3.34	185	31/ 5	56 298	5691 3.75	213 3.23	184 461	91 298	5635 3.74	211 3.28	185			
SÍDLO Starý Tekov				Stav kráv: 150				Vyradených kráv: 49				Zaradených prvôstok: 52				Narodených teliat: 109			
Ing.Ján Hríbik - predseda, Ing.Miroslav Hajko - zootechnik								Pr.vek v rokoch a mes:				5/ 1				Priemerná laktácia 3.10			
2 O N 1	S X H	HRKOVCE	011	6 300	2614 4.03	105 3.23	84	32/ 3	28 300	2852 4.13	118 3.37	96 424	34 300	2810 4.11	116 3.35	94			
Polnohospodárske družstvo "DRUŽBA" Tupá				6 300	2614 4.03	105 3.23	84	32/ 3	28 300	2852 4.13	118 3.37	96 424	34 300	2810 4.11	116 3.35	94			
Výsledky za predchádzajúci kontrolný rok				10 295	3034 4.11	125 3.16	96	31/11	33 300	2702 3.95	107 3.28	89 430	43 299	2779 3.99	111 3.25	90			
SÍDLO Tupá				Stav kráv: 53				Vyradených kráv: 15				Zaradených prvôstok: 1				Narodených teliat: 19			
Ing.Vladimír Uhrin - predseda, Anton Černický - zootechnik								Pr.vek v rokoch a mes:				6/ 5				Priemerná laktácia 4.09			
2 O N 3	R S H	VELKÉ LUDINCE	011	116 301	7817 3.62	283 3.23	253	27/24	155 299	7370 3.82	281 3.27	241 448	271 300	7561 3.73	282 3.26	246			
Polnohospodárske družstvo Veľké Ludince				116 301	7817 3.62	283 3.23	253	27/24	155 299	7370 3.82	281 3.27	241 448	271 300	7561 3.73	282 3.26	246			
Výsledky za predchádzajúci kontrolný rok				130 302	7187 3.93	283 3.27	235	27/13	134 297	6623 3.99	264 3.27	217 443	264 299	6901 3.96	273 3.27	226			
SÍDLO Veľké Ludince				Stav kráv: 397				Vyradených kráv: 217				Zaradených prvôstok: 163				Narodených teliat: 418			
František Vígh - predseda, Atila Czuczor - hlavný zootechnik								Pr.vek v rokoch a mes:				4/ 3				Priemerná laktácia 2.50			
2 O N 1	R H S	ZBROJNÍKY	011	60 292	6803 5.03	342 3.09	210	27/26	77 296	7177 5.13	368 3.20	230 414	137 294	7013 5.09	357 3.15	221			
POLNO s.r.o. Zbrojníky				60 292	6803 5.03	342 3.09	210	27/26	77 296	7177 5.13	368 3.20	230 414	137 294	7013 5.09	357 3.15	221			
Výsledky za predchádzajúci kontrolný rok				45 295	6008 5.13	308 3.10	186	26/ 5	76 297	6454 4.69	302 3.16	204 393	121 296	6288 4.84	305 3.14	197			
SÍDLO Zbrojníky				Stav kráv: 159				Vyradených kráv: 75				Zaradených prvôstok: 65				Narodených teliat: 179			
Ing.Pravoslav Červenák - konateľ, Markéta Kelemenová - zootechnik								Pr.vek v rokoch a mes:				4/ 8				Priemerná laktácia 2.91			
6 O N 3	S R	SVODOV	021	54 298	5206 4.45	232 3.29	171	28/21	106 292	5032 4.37	220 3.32	167 413	160 294	5091 4.39	224 3.31	168			
Polnohospodárske družstvo POHRONIE Želiezovce				54 298	5206 4.45	232 3.29	171	28/21	106 292	5032 4.37	220 3.32	167 413	160 294	5091 4.39	224 3.31	168			
Výsledky za predchádzajúci kontrolný rok				49 296	4811 4.57	220 3.50	168	28/ 3	133 289	5091 4.31	220 3.38	172 401	182 291	5016 4.38	220 3.41	171			
SÍDLO Želiezovce				Stav kráv: 188				Vyradených kráv: 101				Zaradených prvôstok: 58				Narodených teliat: 152			
Ing.Ján Cserba - predseda, Ing.Robert Kováč - vedúci ŽV								Pr.vek v rokoch a mes:				4/ 7				Priemerná laktácia 3.19			
2 O N 3	R S	SELEC	011	106 302	8178 4.00	327 3.26	267	27/13	107 300	8356 4.02	336 3.29	275 440	213 301	8267 4.01	332 3.27	271			
2 O N 1	S R	BRHLOVCE	022	27 299	4964 5.00	248 3.40	169	27/ 7	48 293	6061 4.93	299 3.30	200 441	75 295	5666 4.95	280 3.33	189			
Polnohospodárske družstvo Žemberovce				133 302	7526 4.13	311 3.28	247	27/12	155 298	7645 4.25	325 3.29	252 441	288 299	7590 4.19	318 3.29	249			
Výsledky za predchádzajúci kontrolný rok				92 302	7434 4.10	305 3.28	244	27/17	172 298	7567 4.08	309 3.25	246 442	264 300	7521 4.09	308 3.26	245			
SÍDLO Žemberovce				Stav kráv: 391				Vyradených kráv: 117				Zaradených prvôstok: 136				Narodených teliat: 342			
Ing.Milan Halmeš - predseda, Zuzana Bošiaková - ved.farmy doj.Selec								Pr.vek v rokoch a mes:				4/ 6				Priemerná laktácia 2.73			
2 O N 2	X X B	DOLNÉ SEMEROVCE	011						19 303	5205 4.10	214 3.35	174 668	19 303	5205 4.10	214 3.35	174			
Pásztori Ladislav SHR																			
Výsledky za predchádzajúci kontrolný rok				8 304	4253 4.21	179 3.49	148	31/ 9	2 305	5230 4.24	222 3.42	179 386	10 305	4448 4.21	187 3.47	154			
SÍDLO Dolné Semerovce 158				Stav kráv: 28				Vyradených kráv: 2				Zaradených prvôstok: 3				Narodených teliat: 3			
Ing.Milan Halmeš - predseda, Zuzana Bošiaková - ved.farmy doj.Selec								Pr.vek v rokoch a mes:				7/ 3				Priemerná laktácia 3.14			
VÝSLEDKY ZA OKRES LEVICE				1132 299	6439 4.50	290 3.29	212	28/29	1926 297	6549 4.48	293 3.29	216 436	3058 297	6508 4.49	292 3.29	214			
Výsledky za predchádzajúci kontrolný rok				1168 299	6121 4.48	274 3.30	202	29/ 2	2313 296	6294 4.36	274 3.28	206 421	3481 297	6236 4.40	274 3.29	205			
POLNOHOSP. DRUŽSTVÁ:				993 299	6382 4.42	282 3.30	211	28/29	1692 297	6508 4.41	287 3.30	214 436	2685 298	6461 4.41	285 3.30	213			
SÚKROMNÝ SEKTOR:				139 295	6846 5.01	343 3.17	217	28/30	234 294	6849 4.97	341 3.27	224 438	373 294	6848 4.99	341 3.24	222			
ŠLACHTITELSKÉ CHOVY:				212 294	5609 4.30	241 3.34	187	29/29	472 296	6429 4.17	268 3.30	212 411	684 295	6175 4.21	260 3.31	205			

					P R V Ě L A K T Á C I E							DRUHÉ A DALŠIE LAKTÁCIE							V Š E T K Y L A K T Á C I E									
1	2	3	4	5	6	7	8	9	10	11	12	13	14	15	16	17	18	19	20	21	22	23	24	25	26	27	28	29

OKRES: NITRA

2	O	N	3	H	X	CABAJ	011	29	305	6066	3.90	237	3.22	195	27/30	82	304	6735	3.94	265	3.23	217	539	111	304	6560	3.93	258	3.23	212
Polnohospodárske družstvo Cabaj - Čápor								29	305	6066	3.90	237	3.22	195	27/30	82	304	6735	3.94	265	3.23	217	539	111	304	6560	3.93	258	3.23	212
Výsledky za predchádzajúci kontrolný rok								41	304	5853	4.65	272	3.14	184	26/27	75	304	5931	4.69	278	3.27	194	489	116	304	5904	4.68	276	3.22	190
SÍDLO Cabaj								Stav kráv: 213				Vyradených kráv: 50				Zaradených prvôstok: 67				Narodených teliat: 148										
Ing.Stanislav Bohunčák - predseda, Ing.Lubomír Švelan - hlavný zooteknik																Pr.vek v rokoch a mes: 5/ 4				Priemerná laktácia 3.10										
6	O	N	3	H	S	DRAŽOVCE	021	17	297	5956	3.81	227	3.15	188	26/ 7	53	300	6747	3.81	257	3.27	221	397	70	299	6555	3.81	250	3.24	213
Polnohosp. družstvo Čakajovce a Dražovce								17	297	5956	3.81	227	3.15	188	26/ 7	53	300	6747	3.81	257	3.27	221	397	70	299	6555	3.81	250	3.24	213
Výsledky za predchádzajúci kontrolný rok								20	302	6921	3.85	266	3.11	215	26/10	63	299	7372	3.76	277	3.17	234	420	83	299	7263	3.78	275	3.16	229
SÍDLO Čakajovce								Stav kráv: 107				Vyradených kráv: 33				Zaradených prvôstok: 47				Narodených teliat: 86										
Ing.Štefan Kurej - predseda, Ing.Marian Ivančík - hlavný zooteknik																Pr.vek v rokoch a mes: 4/10				Priemerná laktácia 3.17										
6	O	N	3	H		IVÁNKA PRI NITRE	011	44	302	8370	3.76	315	3.15	263	27/ 7	105	298	8378	3.85	322	3.17	265	446	149	299	8375	3.82	320	3.16	265
Polnohospodárske družstvo Ivanka pri Nitre								44	302	8370	3.76	315	3.15	263	27/ 7	105	298	8378	3.85	322	3.17	265	446	149	299	8375	3.82	320	3.16	265
Výsledky za predchádzajúci kontrolný rok								80	299	8013	3.60	289	3.07	246	27/23	144	299	8765	3.69	323	3.14	275	447	224	299	8497	3.66	311	3.11	265
SÍDLO Ivanka pri Nitre								Stav kráv: 249				Vyradených kráv: 135				Zaradených prvôstok: 105				Narodených teliat: 217										
Ing.Lubomír Svorad - predseda, Ing.Robert Meszároš - vedúci ŽV																Pr.vek v rokoch a mes: 4/ 8				Priemerná laktácia 2.90										
2	O	N	1	S	X	JELŠOVCE	011	20	297	4989	3.74	187	3.16	158	24/22	31	297	5692	4.01	228	3.39	193	439	51	297	5416	3.91	212	3.31	179
Polnohospodárske družstvo Jelšovce								20	297	4989	3.74	187	3.16	158	24/22	31	297	5692	4.01	228	3.39	193	439	51	297	5416	3.91	212	3.31	179
Výsledky za predchádzajúci kontrolný rok								16	299	5519	4.12	227	3.24	179	25/15	40	293	5102	4.11	210	3.29	168	426	56	295	5221	4.11	215	3.28	171
SÍDLO Jelšovce								Stav kráv: 69				Vyradených kráv: 29				Zaradených prvôstok: 5				Narodených teliat: 62										
Ing.Marian Ondruš - predseda, Jozef Nedelka - hlavný zooteknik																Pr.vek v rokoch a mes: 4/ 5				Priemerná laktácia 3.00										
6	O	N	1	R	S	VRÁBLE - NOVÝ MAJER	011	32	297	8073	3.64	294	3.05	246	27/ 9	42	296	8093	3.76	304	3.18	258	445	74	296	8084	3.71	300	3.13	253
6 O N 1 R X VRÁBLE - NOVÝ MAJER								32	298	7256	3.75	272	3.12	226	27/11	67	299	8108	3.76	305	3.15	255	426	99	298	7833	3.76	295	3.14	246
Chov spolu								64	297	7665	3.69	283	3.08	236	27/10	109	298	8102	3.76	305	3.16	256	433	173	297	7940	3.74	297	3.13	249
Lúčnica, spol. s r. o.								64	297	7665	3.69	283	3.08	236	27/10	109	298	8102	3.76	305	3.16	256	433	173	297	7940	3.74	297	3.13	249
Výsledky za predchádzajúci kontrolný rok								76	294	7367	3.49	257	3.13	230	26/23	114	290	7834	3.61	283	3.22	252	451	190	292	7647	3.57	273	3.18	243
SÍDLO Lúčnica nad Žitavou								Stav kráv: 243				Vyradených kráv: 94				Zaradených prvôstok: 96				Narodených teliat: 221										
Ing.Juraj Machata - konateľ, Mária Malá - hlavný zooteknik																Pr.vek v rokoch a mes: 4/ 4				Priemerná laktácia 2.61										
6	S	N	3	H		POLNÝ KESOV	011	86	302	8122	3.96	322	3.22	261	24/28	125	301	8710	4.03	351	3.23	281	448	211	301	8471	4.01	339	3.23	273
Polnohospodárske družstvo Mojmírovce								86	302	8122	3.96	322	3.22	261	24/28	125	301	8710	4.03	351	3.23	281	448	211	301	8471	4.01	339	3.23	273
Výsledky za predchádzajúci kontrolný rok								56	303	8312	3.38	281	3.15	262	25/ 1	165	299	8608	3.51	302	3.22	277	415	221	300	8533	3.48	297	3.20	273
SÍDLO Mojmírovce								Stav kráv: 301				Vyradených kráv: 114				Zaradených prvôstok: 101				Narodených teliat: 233										
Ing.Peter Schultz - predseda, Ing.Helena Jazvinská - hlavný zooteknik PD																Pr.vek v rokoch a mes: 4/ 7				Priemerná laktácia 2.89										
6	O	N	3	H		ČAB	011	141	300	8833	3.75	331	3.25	287	26/19	181	300	8724	3.81	332	3.26	284	440	322	300	8772	3.78	332	3.26	286
6 O N 1 H HRUBOŇOVO								15	301	8033	4.06	326	3.28	264	25/20	42	301	7801	4.26	332	3.22	251	491	57	301	7862	4.20	330	3.24	255
6 O N 3 H ŠURIANKY								92	302	9104	3.79	345	3.27	298	27/ 6	93	298	8804	3.97	349	3.27	288	527	185	300	8953	3.88	347	3.27	293
Polnohospodárske družstvo DEVIO Nové Sady								248	301	8886	3.78	336	3.26	290	26/24	316	299	8625	3.91	337	3.26	281	473	564	300	8739	3.85	337	3.26	285
Výsledky za predchádzajúci kontrolný rok								290	302	8304	3.74	311	3.24	269	27/ 5	325	300	8249	3.83	316	3.25	268	455	615	300	8275	3.78	313	3.25	269
SÍDLO Nové Sady								Stav kráv: 924				Vyradených kráv: 352				Zaradených prvôstok: 386				Narodených teliat: 798										
Ing.Ivan Oravec - predseda, Ing.Peter Dutka - námestník predsedu pre ŽV																Pr.vek v rokoch a mes: 4/ 2				Priemerná laktácia 2.44										
6	O	N	1	H		RUMANOVÁ	011	53	295	6343	3.54	225	3.06	194	28/ 6	91	294	7613	3.48	265	3.15	240	426	144	294	7145	3.50	250	3.12	223
Roľnícke družstvo Rumanová								53	295	6343	3.54	225	3.06	194	28/ 6	91	294	7613	3.48	265	3.15	240	426	144	294	7145	3.50	250	3.12	223
Výsledky za predchádzajúci kontrolný rok								37	298	6684	3.38	226	3.01	201	26/16	84	295	7005	3.59	251	3.15	221	422	121	296	6907	3.53	244	3.11	215
SÍDLO Rumanová								Stav kráv: 208				Vyradených kráv: 42				Zaradených prvôstok: 70				Narodených teliat: 204										
Jozef Hajka - predseda, Ing.Jozef Kolek - hlavný zooteknik																Pr.vek v rokoch a mes: 4/ 7				Priemerná laktácia 3.04										

- P R V Ě L A K T Á C I E -												- DRUHÉ A ĎALŠIE LAKTÁCIE -						V Š E T K Y L A K T Á C I E										
1	2	3	4	5	6	7	8	9	10	11	12	13	14	15	16	17	18	19	20	21	22	23	24	25	26	27	28	29

OKRES: NITRA

6 O N 1 H VELKÉ ZÁLUŽIE 012 27 300 7094 3.78 268 3.21 228 26/ 1 32 294 8051 3.70 298 3.19 257 415 59 297 7613 3.74 284 3.20 244
Polnohospodárske družstvo Veľké Zálužie 27 300 7094 3.78 268 3.21 228 26/ 1 32 294 8051 3.70 298 3.19 257 415 59 297 7613 3.74 284 3.20 244
 Výsledky za predchádzajúci kontrolný rok 25 299 6767 4.26 288 3.16 214 26/ 4 30 295 7086 4.27 303 3.27 231 411 55 297 6941 4.26 296 3.22 223
SÍDLO Veľké Zálužie Stav kráv: 70 Vyraďených kráv: 26 Zaradených prvôstok: 21 Narodených teliat: 74
 Ing.Jozef Páleník - predseda, Mária Kopečná - hlavný zootechnik Pr.vek v rokoch a mes: 4/ 1 Priemerná laktácia 2.49

1 O N 3 S R HORNÝ OHAJ 011 29 295 5327 3.91 208 3.42 182 26/13 55 286 5521 4.01 222 3.43 189 425 84 289 5454 3.98 217 3.43 187
Polnohospodárske družstvo vo Vrábľoch 29 295 5327 3.91 208 3.42 182 26/13 55 286 5521 4.01 222 3.43 189 425 84 289 5454 3.98 217 3.43 187
 Výsledky za predchádzajúci kontrolný rok 35 301 5879 4.00 235 3.38 199 26/12 67 296 6390 3.94 252 3.43 219 420 102 298 6214 3.96 246 3.41 212
SÍDLO Vrábľa Stav kráv: 121 Vyraďených kráv: 41 Zaradených prvôstok: 44 Narodených teliat: 111
 Ing.Juraj Sakáč - riaditeľ, Ing.Peter Gaži - zootechnik HD Pr.vek v rokoch a mes: 4/ 6 Priemerná laktácia 3.06

6 O N 3 R H S MALÝ CETÍN 011 17 303 6628 3.71 246 3.17 210 27/ 4 61 297 7184 3.59 258 3.21 230 472 78 298 7063 3.61 255 3.20 226
AGILE, s.r.o. Malý Cetín 17 303 6628 3.71 246 3.17 210 27/ 4 61 297 7184 3.59 258 3.21 230 472 78 298 7063 3.61 255 3.20 226
 Výsledky za predchádzajúci kontrolný rok 23 299 6167 3.68 227 3.15 194 25/12 56 295 6280 3.72 234 3.18 200 438 79 296 6247 3.71 232 3.17 198
SÍDLO Malý Cetín Stav kráv: 103 Vyraďených kráv: 39 Zaradených prvôstok: 25 Narodených teliat: 89
 Ing.Beňadik Čampai - riaditeľ, Blažej Čampai - hlavný zootechnik Pr.vek v rokoch a mes: 5/ 0 Priemerná laktácia 3.15

6 S N 3 H ZBEHY 011 79 302 8061 3.73 300 3.19 257 25/ 3 134 299 8327 3.74 311 3.26 272 419 213 300 8228 3.74 307 3.24 266
 1 S N 3 H LUŽIANKY 012 43 301 7402 3.23 239 2.97 220 25/23 58 298 8161 3.32 271 3.09 252 416 101 300 7838 3.28 257 3.04 238
Chov spolu 01 122 302 7828 3.56 279 3.12 244 25/10 192 299 8277 3.62 299 3.21 266 418 314 300 8103 3.59 291 3.17 257
RADAR s.r.o. Polnofarma Zbehy 122 302 7828 3.56 279 3.12 244 25/10 192 299 8277 3.62 299 3.21 266 418 314 300 8103 3.59 291 3.17 257
 Výsledky za predchádzajúci kontrolný rok 98 301 8350 3.49 292 3.18 266 24/10 165 300 9092 3.49 317 3.20 291 427 263 301 8815 3.49 308 3.20 282
SÍDLO Zbehy 479 Stav kráv: 421 Vyraďených kráv: 171 Zaradených prvôstok: 143 Narodených teliat: 306
 Ing.Pavol Rakovský - riaditeľ, Štefan Citsoň - hlavný zootechnik Pr.vek v rokoch a mes: 4/ 5 Priemerná laktácia 2.88

VÝSLEDKY ZA OKRES

NITRA 756 300 7788 3.75 292 3.19 249 26/14 1252 298 7943 3.81 303 3.22 256 449 2008 299 7885 3.79 299 3.21 253
 Výsledky za predchádzajúci kontrolný rok 899 300 7628 3.68 281 3.17 242 26/17 1497 298 7814 3.71 290 3.22 251 442 2396 299 7744 3.70 286 3.20 248
POLNOHOSP. DRUŽSTVÁ: 553 300 7829 3.80 297 3.23 253 26/18 890 298 7904 3.88 306 3.24 256 457 1443 299 7875 3.85 303 3.23 255
SÚKROMNÝ SEKTOR: 203 300 7676 3.61 277 3.11 239 26/ 3 362 298 8040 3.66 294 3.19 257 432 565 299 7909 3.64 288 3.16 250
ŠLACHTITELSKÉ CHOVY: 208 302 7950 3.73 297 3.16 251 25/ 5 317 300 8448 3.79 320 3.22 272 430 525 301 8251 3.76 311 3.20 264

P R V É L A K T Á C I E												DRUHÉ A ĎALŠIE LAKTÁCIE						V Š E T K Y L A K T Á C I E										
1	2	3	4	5	6	7	8	9	10	11	12	13	14	15	16	17	18	19	20	21	22	23	24	25	26	27	28	29

OKRES: NOVÉ ZÁMKY

2 S N 3 H JASOVÁ	011	224	300	9434	3.64	343	3.05	288	25/26	341	296	10380	3.70	384	3.10	321	407	565	298	10005	3.68	368	3.08	308				
Agrocontract mliečna farma a.s.		224	300	9434	3.64	343	3.05	288	25/26	341	296	10380	3.70	384	3.10	321	407	565	298	10005	3.68	368	3.08	308				
Výsledky za predchádzajúci kontrolný rok		251	299	9050	3.65	331	3.10	280	28/21	319	298	10008	3.72	372	3.11	311	463	570	298	9586	3.69	354	3.10	298				
SÍDLO Jasová																		251							734			
Ing.Marian Nagy - vedúci chovu, Silvia Žigová - hlavný zooteknik																												
2 O N 1 R X FRANTIŠEK FEKETE-SHR	011	1	270	4545	3.52	160	2.84	129	23/ 6	17	299	6266	4.65	292	3.11	195	392	18	297	6171	4.61	284	3.10	191				
František FEKETE - SHR		1	270	4545	3.52	160	2.84	129	23/ 6	17	299	6266	4.65	292	3.11	195	392	18	297	6171	4.61	284	3.10	191				
Výsledky za predchádzajúci kontrolný rok		6	292	4487	4.55	204	3.00	135	24/ 6	20	290	5464	4.51	246	3.02	165	400	26	291	5238	4.52	237	3.01	158				
SÍDLO Štúrovo																		6							16			
Ing.Imrich Petéry - predseda, Ing.Roman Supek - hlavný zooteknik																												
2 O N 1 R DOLNÝ OHAJ	012	43	294	7816	3.80	297	3.03	237	28/ 1	58	288	8105	4.09	332	3.14	254	415	101	290	7982	3.97	317	3.09	247				
Poľnohospodárske družstvo Dolný Ohaj		43	294	7816	3.80	297	3.03	237	28/ 1	58	288	8105	4.09	332	3.14	254	415	101	290	7982	3.97	317	3.09	247				
Výsledky za predchádzajúci kontrolný rok		52	291	7160	3.46	248	3.01	216	27/10	64	287	7242	3.67	266	3.15	228	437	116	289	7206	3.58	258	3.09	223				
SÍDLO Dolný Ohaj																		71							130			
Ing.Imrich Petéry - predseda, Ing.Roman Supek - hlavný zooteknik																												
2 O N 1 H R DUBNÍK	011	90	301	7866	5.05	397	3.09	243	24/ 1	127	300	8561	4.97	426	3.10	266	427	217	300	8273	5.00	414	3.10	256				
2 O N 1 H RÚBAŇ	021	80	300	8144	3.75	306	3.06	249	25/15	138	297	8549	3.87	331	3.12	267	427	218	298	8400	3.83	322	3.10	261				
AT Dunaj s.r.o.		170	301	7996	4.43	354	3.08	246	24/22	265	298	8555	4.40	376	3.11	266	427	435	299	8337	4.41	368	3.10	258				
Výsledky za predchádzajúci kontrolný rok		180	299	7921	4.26	337	3.08	244	25/ 9	264	296	8666	4.15	360	3.13	271	415	444	298	8364	4.19	351	3.11	260				
SÍDLO Rožňava																		236							554			
Ing.Milan Balogh - konateľ, Ing.Imrich Trévai - hlavný zooteknik																												
6 O N 3 H FARMA VKK	011	78	302	8446	3.99	337	3.43	289	28/20	259	301	9418	3.66	344	3.26	307	425	337	301	9193	3.73	343	3.30	303				
Združenie agropodnikateľov,družstvo		78	302	8446	3.99	337	3.43	289	28/20	259	301	9418	3.66	344	3.26	307	425	337	301	9193	3.73	343	3.30	303				
Výsledky za predchádzajúci kontrolný rok		181	294	7563	3.92	297	3.41	258	29/13	295	296	8516	3.51	299	3.25	277	504	476	295	8154	3.65	298	3.31	270				
SÍDLO Dvory nad Žitavou																		75							386			
Ing.Stanislav Becík PhD. - predseda, Vojtech Lebo - hlavný zooteknik																												
2 O N 1 H KOLTA	011	73	299	6376	4.24	271	3.25	207	28/ 3	124	296	6904	4.21	290	3.26	225	465	197	297	6708	4.22	283	3.26	218				
Poľnohospodárske družstvo Kolta		73	299	6376	4.24	271	3.25	207	28/ 3	124	296	6904	4.21	290	3.26	225	465	197	297	6708	4.22	283	3.26	218				
Výsledky za predchádzajúci kontrolný rok		90	299	5990	3.52	211	3.15	189	27/ 5	135	296	6325	3.57	226	3.23	204	413	225	297	6191	3.55	220	3.20	198				
SÍDLO Kolta																		125							250			
Ing.Jozef Seifert - predseda, Ing.Zdena Karinová - hlavný zooteknik																												
2 O N 1 H KOMJATICE	011	72	304	7169	4.43	318	3.25	233	25/20	116	301	8031	4.63	372	3.39	272	461	188	302	7701	4.56	351	3.34	257				
Podielnicke poľnohosp. družstvo Komjatice		72	304	7169	4.43	318	3.25	233	25/20	116	301	8031	4.63	372	3.39	272	461	188	302	7701	4.56	351	3.34	257				
Výsledky za predchádzajúci kontrolný rok		74	304	7029	4.44	312	3.29	231	25/18	108	300	7619	4.48	341	3.40	259	428	182	302	7379	4.46	329	3.36	248				
SÍDLO Komjatice																		82							217			
Milan Vanko - predseda, Peter Slošár - hlavný zooteknik																												
2 O N 3 H KOMOČA	011	78	300	7458	3.49	260	3.13	233	24/13	135	294	7324	3.71	272	3.28	240	406	213	296	7373	3.63	268	3.22	238				
Poľnohospodárske družstvo Komoča		78	300	7458	3.49	260	3.13	233	24/13	135	294	7324	3.71	272	3.28	240	406	213	296	7373	3.63	268	3.22	238				
Výsledky za predchádzajúci kontrolný rok		82	298	6553	3.40	223	3.04	200	24/27	140	293	6751	3.43	232	3.18	215	422	222	294	6678	3.42	229	3.13	209				
SÍDLO Komoča																		111							300			
Ing.Ladislav Plauter - predseda, Ing.Tibor Tóth - hlavný zooteknik																												

P R V Ě L A K T Á C I E												DRUHÉ A ĎALŠIE LAKTÁCIE						V Š E T K Y L A K T Á C I E										
1	2	3	4	5	6	7	8	9	10	11	12	13	14	15	16	17	18	19	20	21	22	23	24	25	26	27	28	29

OKRES: NOVÉ ZÁMKY

2 O N 3	H	VELKÝ KÝR	011	31	303	5757	3.99	229	3.19	184	31/ 7	74	302	5838	3.96	231	3.32	194	470	105	302	5814	3.97	231	3.28	191									
POLNOHOSPODÁRSKE DRUŽSTVO Veľký Kýr				31	303	5757	3.99	229	3.19	184	31/ 7	74	302	5838	3.96	231	3.32	194	470	105	302	5814	3.97	231	3.28	191									
Výsledky za predchádzajúci kontrolný rok				31	300	4895	3.49	171	2.99	146	30/ 7	77	300	5512	3.73	206	3.17	175	456	108	300	5335	3.67	196	3.12	166									
SÍDLO Veľký Kýr				Stav kráv: 138								Vyradených kráv: 52								Zaradených prvôtok: 48								Narodených teliat: 102							
Ing.Igor Hlavatý - predseda, Milan Gulka - hlavný zooteknik				Pr.vek v rokoch a mes: 5/ 0								Priemerná laktácia: 2.93																							
2 O N 1	R X	NOVÁ VIESKA	011	4	305	2854	4.48	128	3.11	89	30/28	20	301	3495	4.51	157	3.12	109	436	24	301	3388	4.50	153	3.12	106									
ROLNÍCKE DRUŽSTVO Hangaš				4	305	2854	4.48	128	3.11	89	30/28	20	301	3495	4.51	157	3.12	109	436	24	301	3388	4.50	153	3.12	106									
Výsledky za predchádzajúci kontrolný rok				5	291	3131	4.67	146	2.90	91	28/14	51	290	4027	4.57	184	2.96	119	448	56	290	3947	4.58	181	2.95	117									
SÍDLO Nová Vieska				Stav kráv: 34								Vyradených kráv: 21								Zaradených prvôtok: 10								Narodených teliat: 33							
Pr.vek v rokoch a mes: 5/ 5				Priemerná laktácia: 3.81																															
2 O N 1	H S	SEMEROVO	011	14	296	5811	3.70	215	3.26	189	31/18	48	289	6114	3.68	225	3.18	194	451	62	291	6046	3.68	223	3.20	193									
Agrospol Semerovo družstvo				14	296	5811	3.70	215	3.26	189	31/18	48	289	6114	3.68	225	3.18	194	451	62	291	6046	3.68	223	3.20	193									
Výsledky za predchádzajúci kontrolný rok				26	296	6049	3.44	208	3.17	192	32/ 1	49	288	6319	3.45	218	3.13	198	440	75	291	6225	3.45	215	3.14	196									
SÍDLO Semerovo				Stav kráv: 106								Vyradených kráv: 23								Zaradených prvôtok: 29								Narodených teliat: 66							
Pr.vek v rokoch a mes: 5/ 0				Priemerná laktácia: 2.84																															
2 O N 1	H	STREKOV	011	86	294	8179	3.73	305	3.10	254	24/21	116	295	9321	3.98	371	3.11	290	402	202	294	8835	3.88	343	3.11	275									
Polnohospodárske družst. so sídlom v Strekove				86	294	8179	3.73	305	3.10	254	24/21	116	295	9321	3.98	371	3.11	290	402	202	294	8835	3.88	343	3.11	275									
Výsledky za predchádzajúci kontrolný rok				84	297	8188	3.73	305	3.03	248	24/12	131	292	8974	4.02	361	3.11	279	389	215	294	8667	3.91	339	3.08	267									
SÍDLO Strekov				Stav kráv: 259								Vyradených kráv: 92								Zaradených prvôtok: 114								Narodených teliat: 244							
Tomáš Kasnyik - predseda, Ing.Jana Majlíková - vedúca chovu HD				Pr.vek v rokoch a mes: 3/10								Priemerná laktácia: 2.61																							
2 O N 3	R X	SVODÍN	021	35	298	6090	4.81	293	3.25	198	27/16	64	300	6627	4.57	303	3.22	213	454	99	299	6437	4.65	299	3.23	208									
Polnohospodárske družstvo Svodín				35	298	6090	4.81	293	3.25	198	27/16	64	300	6627	4.57	303	3.22	213	454	99	299	6437	4.65	299	3.23	208									
Výsledky za predchádzajúci kontrolný rok				38	302	5683	4.41	250	3.15	179	27/11	68	292	5789	3.77	218	3.10	179	440	106	296	5751	3.99	230	3.12	179									
SÍDLO Svodín				Stav kráv: 148								Vyradených kráv: 65								Zaradených prvôtok: 39								Narodených teliat: 88							
Ing.Marián Kalivoda - predseda, Baltazár Piston - hlavný zooteknik				Pr.vek v rokoch a mes: 4/ 6								Priemerná laktácia: 2.78																							
2 O N 1	H	TVRDOŠOVCE-DOJÁREŇ	035	83	300	6971	4.12	287	3.34	233	24/25	129	299	7218	4.34	313	3.38	244	428	212	299	7121	4.26	303	3.36	240									
Polnohospodárske družstvo Tvrdošovce				83	300	6971	4.12	287	3.34	233	24/25	129	299	7218	4.34	313	3.38	244	428	212	299	7121	4.26	303	3.36	240									
Výsledky za predchádzajúci kontrolný rok				98	301	7070	4.25	300	3.26	231	25/21	138	293	6974	4.18	292	3.30	230	398	236	296	7014	4.21	295	3.28	230									
SÍDLO Tvrdošovce				Stav kráv: 315								Vyradených kráv: 114								Zaradených prvôtok: 106								Narodených teliat: 232							
Ing.Rozália Szabová - predsedkyňa, Alexander Borbéli - ved.chovu HD				Pr.vek v rokoch a mes: 4/ 0								Priemerná laktácia: 2.60																							
2 O N 3	H R	VKK ZEMNÉ	011	99	297	7637	3.48	266	3.11	238	25/30	170	295	8377	3.73	312	3.16	264	435	269	296	8105	3.64	295	3.14	255									
Polnohospodárske družstvo v Zemnom				99	297	7637	3.48	266	3.11	238	25/30	170	295	8377	3.73	312	3.16	264	435	269	296	8105	3.64	295	3.14	255									
Výsledky za predchádzajúci kontrolný rok				79	298	7284	3.45	251	3.10	225	25/11	180	291	7948	3.66	291	3.14	250	414	259	293	7745	3.60	279	3.13	242									
SÍDLO Zemné				Stav kráv: 371								Vyradených kráv: 131								Zaradených prvôtok: 127								Narodených teliat: 264							
Vojtech Borka - predseda, Štefan Havlík - hlavný zooteknik				Pr.vek v rokoch a mes: 4/ 5								Priemerná laktácia: 2.97																							
2 S N 3	H	MIKULÁŠ - DOJÁREŇ	031	180	300	9869	3.61	357	3.10	306	25/ 5	271	296	10981	3.60	396	3.08	338	454	451	297	10538	3.61	380	3.09	325									
AGROCONTRACT Mikuláš, a.s.				180	300	9869	3.61	357	3.10	306	25/ 5	271	296	10981	3.60	396	3.08	338	454	451	297	10538	3.61	380	3.09	325									
Výsledky za predchádzajúci kontrolný rok				148	302	8704	3.65	318	3.11	271	26/26	246	299	9434	3.64	343	3.08	291	438	394	300	9160	3.64	334	3.09	283									
SÍDLO Mikuláš				Stav kráv: 594								Vyradených kráv: 194								Zaradených prvôtok: 205								Narodených teliat: 576							
Ing.Marián Záhumenský - generálny riaditeľ, Robert Nemrava - hlavný zooteknik				Pr.vek v rokoch a mes: 4/ 3								Priemerná laktácia: 2.66																							
2 S N 3	H	NOVÉ ZÁMKY - BEŠEŇOV	012	90	298	7726	4.04	312	3.32	257	27/18	140	300	8801	4.21	371	3.27	288	485	230	299	8380	4.15	348	3.29	276									
2 O N 1	H	BÁNOV	033	108	302	7656	4.14	317	3.31	254	26/21	114	297	8127	4.17	339	3.33	271	477	222	300	7898	4.16	328	3.32	262									

					- P R V Ě L A K T Á C I E -							- DRUHÉ A DALŠIE LAKTÁCIE -							V Š E T K Y L A K T Á C I E									
1	2	3	4	5	6	7	8	9	10	11	12	13	14	15	16	17	18	19	20	21	22	23	24	25	26	27	28	29

OKRES: NOVÉ ZÁMKY

POLNOHOSPODÁR Nové Zámky a.s.					198 300	7688	4.10	315	3.32	255	27/ 3	254 299	8499	4.19	356	3.30	280	481	452 300	8144	4.15	338	3.30	269				
Výsledky za predchádzajúci kontrolný rok					147 301	7548	3.64	274	3.20	242	26/26	270 299	8430	3.78	318	3.26	275	456	417 300	8120	3.73	303	3.24	263				
SÍDLO Nové Zámky					Stav kráv: 665							Vyrađených kráv: 289							Zaradených prvôstok: 251					Narodených teliat: 581				
Ing.Ladislav Moravčík - generálny riaditeľ, Ing.Juraj Slobodník - hlavný zootechnik												Pr.vek v rokoch a mes:							4/ 7					Priemerná laktácia 2.84				
2 O N 2 R H S MUŽLA 011					58 296	6920	4.06	281	3.22	223	29/12	109 298	7034	4.01	282	3.22	227	401	167 297	6995	4.03	282	3.22	225				
Družstvo agropodnikatelov-družstvo Mužla					58 296	6920	4.06	281	3.22	223	29/12	109 298	7034	4.01	282	3.22	227	401	167 297	6995	4.03	282	3.22	225				
Výsledky za predchádzajúci kontrolný rok					70 294	5964	3.78	225	3.05	182	28/27	80 295	6771	3.91	264	3.14	213	405	150 295	6395	3.85	246	3.10	198				
SÍDLO Mužla					Stav kráv: 226							Vyrađených kráv: 81							Zaradených prvôstok: 61					Narodených teliat: 180				
Imrich Borvák - predseda predstavenstva, Ing.Konrád Pék - zootechnik												Pr.vek v rokoch a mes:							4/10					Priemerná laktácia 2.97				
2 O N 1 H X RYBÁROVA FARMA 011					64 300	6874	4.36	300	3.17	218	27/ 0	107 297	7063	4.40	311	3.21	227	433	171 298	6992	4.38	307	3.20	223				
RYBÁROVA FARMA Šurany - Kostolný Sek					64 300	6874	4.36	300	3.17	218	27/ 0	107 297	7063	4.40	311	3.21	227	433	171 298	6992	4.38	307	3.20	223				
Výsledky za predchádzajúci kontrolný rok					71 295	6106	4.30	262	3.17	194	26/29	103 294	5805	4.16	242	3.23	188	419	174 294	5928	4.22	250	3.21	190				
SÍDLO Kostolný Sek - Šurany					Stav kráv: 293							Vyrađených kráv: 145							Zaradených prvôstok: 150					Narodených teliat: 299				
František Rybár - majiteľ, Štefan Árendáš - hlavný zootechnik												Pr.vek v rokoch a mes:							4/ 0					Priemerná laktácia 2.80				
VÝSLEDKY ZA OKRES NOVÉ ZÁMKY					1591 299	7981	3.93	313	3.17	253	26/ 9	2677 297	8559	3.97	339	3.19	273	435	4268 298	8343	3.95	330	3.18	265				
Výsledky za predchádzajúci kontrolný rok					1713 298	7477	3.82	286	3.15	236	27/ 3	2738 295	7971	3.81	303	3.17	253	438	4451 297	7781	3.81	297	3.17	246				
POLNOHOSP. DRUŽSTVÁ:					754 299	7271	3.93	286	3.21	234	26/24	1422 297	7812	3.98	311	3.24	253	432	2176 298	7624	3.96	302	3.23	247				
SÚKROMNÝ SEKTOR:					837 300	8621	3.92	338	3.13	270	25/26	1255 297	9405	3.95	372	3.14	295	439	2092 298	9091	3.94	358	3.14	285				
ŠLACHTITELSKÉ CHOVY:					494 300	9281	3.69	343	3.11	289	25/28	752 297	10303	3.74	386	3.12	321	439	1246 298	9898	3.72	369	3.12	308				

- P R V Ě L A K T Á C I E -												- DRUHÉ A DALŠIE LAKTÁCIE -						V Š E T K Y L A K T Á C I E										
1	2	3	4	5	6	7	8	9	10	11	12	13	14	15	16	17	18	19	20	21	22	23	24	25	26	27	28	29

OKRES: ŠALA

2 O N 1	S	DLHÁ NAD VÁHOM	031	32	296	5613	4.35	244	3.31	186	31/ 7	77	293	5434	4.39	239	3.37	183	433	109	294	5486	4.38	240	3.35	184
2 O N 1	H	HETMIN	041	27	299	7045	4.22	297	3.23	228	26/22	32	296	7838	4.40	345	3.24	254	445	59	297	7476	4.32	323	3.24	242
2 O N 3	H	ŠALA VKK	051	141	300	7627	4.14	316	3.15	240	26/ 6	245	297	7837	4.27	335	3.18	249	473	386	298	7761	4.22	328	3.17	246
Rolnícke družstvo Šala				200	299	7226	4.18	302	3.18	230	27/ 3	354	296	7315	4.30	315	3.22	235	462	554	297	7283	4.26	310	3.20	233
Výsledky za predchádzajúci kontrolný rok				248	298	7230	3.50	253	3.06	221	26/30	342	298	7380	3.82	282	3.10	229	441	590	298	7317	3.69	270	3.08	226
SÍDLO Šala				Stav kráv: 768				Vyrađených kráv: 330				Zaradených prvôstok: 255				Narodených teliat: 666										
Ing.Július Miškovič - predseda, Ing.Ludovit Belovič - hlavný zootechnik												Pr.vek v rokoch a mes: 4/ 6				Priemerná laktácia 2.80										
6 S N 3	H	MOČENOK	011	160	298	8161	4.11	335	3.24	264	26/ 3	255	294	8902	4.19	373	3.22	287	419	415	296	8616	4.16	358	3.23	278
Polnohospodárske družstvo Močenok				160	298	8161	4.11	335	3.24	264	26/ 3	255	294	8902	4.19	373	3.22	287	419	415	296	8616	4.16	358	3.23	278
Výsledky za predchádzajúci kontrolný rok				167	297	8266	4.08	337	3.23	267	26/11	266	297	8699	4.15	361	3.22	280	407	433	297	8532	4.12	352	3.22	275
SÍDLO Močenok				Stav kráv: 509				Vyrađených kráv: 267				Zaradených prvôstok: 228				Narodených teliat: 552										
Ing.Štefan Bleho - predseda, Ing.Miroslav Svetík - hlavný zootechnik												Pr.vek v rokoch a mes: 4/ 2				Priemerná laktácia 2.78										
6 O N 1	S X	NEDED	011	30	295	5445	4.15	226	3.40	185	30/29	142	293	5891	4.09	241	3.36	198	421	172	294	5813	4.10	238	3.37	196
QUEEN s.r.o. Neded				30	295	5445	4.15	226	3.40	185	30/29	142	293	5891	4.09	241	3.36	198	421	172	294	5813	4.10	238	3.37	196
Výsledky za predchádzajúci kontrolný rok				97	296	4930	4.12	203	3.42	169	31/26	158	292	5512	4.16	230	3.36	185	417	255	294	5291	4.15	219	3.38	179
SÍDLO Neded				Stav kráv: 167				Vyrađených kráv: 144				Zaradených prvôstok: 2				Narodených teliat: 128										
Ing.Miriana Ingeliová - riaditeľka, Zoltán Takáč - hlavný zootechnik												Pr.vek v rokoch a mes: 5/ 2				Priemerná laktácia 3.47										
2 O N 1	H S	HORNÝ JATOV	011	184	300	7016	4.11	288	3.16	222	27/ 6	267	296	7724	4.35	336	3.22	249	428	451	297	7435	4.26	317	3.20	238
SAGRIS spol. s r.o. Trnovec nad Váhom				184	300	7016	4.11	288	3.16	222	27/ 6	267	296	7724	4.35	336	3.22	249	428	451	297	7435	4.26	317	3.20	238
Výsledky za predchádzajúci kontrolný rok				118	302	6963	4.22	294	3.03	211	26/15	254	298	7466	4.16	311	3.11	232	416	372	299	7307	4.18	305	3.09	226
SÍDLO Trnovec nad Váhom				Stav kráv: 573				Vyrađených kráv: 224				Zaradených prvôstok: 209				Narodených teliat: 429										
Ing.Peter Hájik - riaditeľ, Milan Blaho - zootechnik pre HD												Pr.vek v rokoch a mes: 4/ 5				Priemerná laktácia 2.76										
2 O N 3	H	VKK SELICE-JUH	021	145	296	8184	3.36	275	3.20	262	25/11	280	295	8933	3.43	307	3.20	286	432	425	296	8677	3.41	296	3.20	278
ZOO Divízia s.r.o. Selice				145	296	8184	3.36	275	3.20	262	25/11	280	295	8933	3.43	307	3.20	286	432	425	296	8677	3.41	296	3.20	278
Výsledky za predchádzajúci kontrolný rok				182	298	7910	3.42	270	3.09	244	25/ 7	273	296	8471	3.63	307	3.15	267	431	455	297	8247	3.55	293	3.12	258
SÍDLO Selice				Stav kráv: 613				Vyrađených kráv: 177				Zaradených prvôstok: 193				Narodených teliat: 540										
Pavol Bíro - riaditeľ, Juraj Boroš - technik ŽV												Pr.vek v rokoch a mes: 4/ 5				Priemerná laktácia 2.84										

VÝSLEDKY ZA OKRES

ŠALA				719	298	7499	3.96	297	3.20	240	26/22	1298	295	7904	4.06	321	3.23	255	435	2017	296	7760	4.03	312	3.22	250
Výsledky za predchádzajúci kontrolný rok				812	298	7282	3.77	274	3.13	228	26/30	1293	296	7670	3.95	303	3.17	243	424	2105	297	7521	3.88	292	3.15	237
POLNOHOSP. DRUŽSTVÁ:				360	299	7642	4.15	317	3.21	245	26/20	609	295	7979	4.25	339	3.22	257	444	969	297	7854	4.21	331	3.21	252
SÚKROMNÝ SEKTOR:				359	298	7356	3.78	278	3.19	235	26/24	689	295	7837	3.89	305	3.23	253	428	1048	296	7673	3.85	295	3.22	247
ŠLACHTITELSKÉ CHOVY:				160	298	8161	4.11	335	3.24	264	26/ 3	255	294	8902	4.19	373	3.22	287	419	415	296	8616	4.16	358	3.23	278

					P R V Ě L A K T Á C I E								DRUHÉ A DALŠIE LAKTÁCIE							V Š E T K Y L A K T Á C I E								
1	2	3	4	5	6	7	8	9	10	11	12	13	14	15	16	17	18	19	20	21	22	23	24	25	26	27	28	29

OKRES: TOPOĽČANY

2 O N 3 R	TOVARNÍKY	011	36 301	4953 4.46	221 3.10	153 25/22	57 297	5326 4.49	239 3.14	167 477	93 298	5182 4.48	232 3.13	162
JUDr. Jaroslav Varga APEX			36 301	4953 4.46	221 3.10	153 25/22	57 297	5326 4.49	239 3.14	167 477	93 298	5182 4.48	232 3.13	162
Výsledky za predchádzajúci kontrolný rok			36 297	5723 3.48	199 3.20	183 26/23	49 299	6193 3.37	209 3.22	199 405	85 298	5994 3.42	205 3.21	192
SÍDLO Topoľčany				Stav kráv: 95				Vyradených kráv: 86	Zaradených prvôstok:		45	Narodených teliat:	95	
JUDr.Jaroslav Varga - riaditeľ								Pr.vek v rokoch a mes:	3/10	Priemerná laktácia	2.52			
6 O N 1 H	OPONICE	021	119 299	7117 4.03	287 3.20	228 25/17	233 299	7791 4.30	335 3.23	252 434	352 299	7563 4.22	319 3.22	244
Vysokoškolský poľnohospodársky podnik SPU			119 299	7117 4.03	287 3.20	228 25/17	233 299	7791 4.30	335 3.23	252 434	352 299	7563 4.22	319 3.22	244
Výsledky za predchádzajúci kontrolný rok			140 301	7178 4.08	293 3.21	230 26/ 3	260 300	7699 4.05	312 3.25	250 417	400 301	7517 4.06	305 3.23	243
SÍDLO Koliňany				Stav kráv: 531				Vyradených kráv: 198	Zaradených prvôstok:		174	Narodených teliat:	495	
Ing.Peter Brezovský - riaditeľ, Ing.Patrik Piterka - hlavný zooteknik								Pr.vek v rokoch a mes:	4/ 7	Priemerná laktácia	3.14			
6 S N 3 H	PD HORNÉ OBDOKOVCE	011	77 297	7725 3.67	283 3.19	246 26/12	91 299	9205 3.87	357 3.18	293 463	168 298	8526 3.79	323 3.18	271
PD Horné Obdokovce			77 297	7725 3.67	283 3.19	246 26/12	91 299	9205 3.87	357 3.18	293 463	168 298	8526 3.79	323 3.18	271
Výsledky za predchádzajúci kontrolný rok			63 300	7645 3.66	280 3.15	241 29/ 4	85 300	8292 3.91	324 3.08	255 524	148 300	8016 3.81	305 3.11	249
SÍDLO Horné Obdokovce				Stav kráv: 310				Vyradených kráv: 75	Zaradených prvôstok:		140	Narodených teliat:	245	
Ing.Anton Toth - predseda, Ing.Juraj Karcol - hlavný zooteknik								Pr.vek v rokoch a mes:	4/ 6	Priemerná laktácia	2.67			
2 O N 3 H R S	LUDANICE	011	75 294	6113 3.78	231 3.19	195 27/30	195 295	7637 3.72	284 3.19	244 413	270 295	7214 3.73	269 3.19	230
PD Ludanice			75 294	6113 3.78	231 3.19	195 27/30	195 295	7637 3.72	284 3.19	244 413	270 295	7214 3.73	269 3.19	230
Výsledky za predchádzajúci kontrolný rok			78 294	5860 3.64	214 3.14	184 27/ 1	192 295	7779 3.65	284 3.17	247 423	270 295	7225 3.65	264 3.16	229
SÍDLO Ludanice				Stav kráv: 354				Vyradených kráv: 148	Zaradených prvôstok:		128	Narodených teliat:	349	
Ing.Eliáš Kollár - predseda hlavný zooteknik								Pr.vek v rokoch a mes:	4/ 9	Priemerná laktácia	3.35			
2 O N 1 R S	VKK NITR.BLATNICA	011	72 301	6817 4.56	311 3.17	216 29/ 4	95 296	7039 4.68	330 3.20	225 423	167 298	6943 4.63	322 3.19	221
2 O N 1 S R	VKK NITR.BLATNICA	012	30 297	6514 4.55	296 3.31	215 29/ 6	37 298	6649 4.67	311 3.27	217 406	67 298	6589 4.62	304 3.28	216
	Chov spolu	01	102 300	6728 4.56	307 3.21	216 29/ 5	132 296	6930 4.68	324 3.22	223 418	234 298	6842 4.63	317 3.21	220
PD Nitrianska Blatnica			102 300	6728 4.56	307 3.21	216 29/ 5	132 296	6930 4.68	324 3.22	223 418	234 298	6842 4.63	317 3.21	220
Výsledky za predchádzajúci kontrolný rok			95 297	6334 4.31	273 3.24	205 28/27	158 297	6888 4.36	300 3.23	222 408	253 297	6680 4.34	290 3.23	216
SÍDLO Nitrianska Blatnica				Stav kráv: 309				Vyradených kráv: 113	Zaradených prvôstok:		116	Narodených teliat:	273	
Eduard Török - predseda, Lubomír Oravec - hlavný zooteknik								Pr.vek v rokoch a mes:	4/ 7	Priemerná laktácia	2.78			
2 O N 3 H R	SOLČANY	011	135 300	7463 3.99	298 3.25	242 25/18	170 297	8145 4.24	346 3.22	263 427	305 298	7843 4.14	325 3.23	254
PD TRÍBEČ Nitr. Streda so sídlom v Solčanoch			135 300	7463 3.99	298 3.25	242 25/18	170 297	8145 4.24	346 3.22	263 427	305 298	7843 4.14	325 3.23	254
Výsledky za predchádzajúci kontrolný rok			113 298	6641 4.31	286 3.26	217 26/ 5	192 298	7445 4.16	310 3.25	242 412	305 298	7147 4.21	301 3.26	233
SÍDLO Solčany				Stav kráv: 410				Vyradených kráv: 162	Zaradených prvôstok:		162	Narodených teliat:	365	
Ing.Kazimír Vlasák - predseda, Ing.Anton Madurkay - hlavný zooteknik								Pr.vek v rokoch a mes:	4/ 2	Priemerná laktácia	2.68			
6 S N 1 S H	PRAŠICE	021	68 301	8027 3.75	301 3.18	255 26/ 2	100 299	8215 3.77	310 3.20	263 441	168 300	8139 3.77	306 3.19	260
6 S N 3 H	VELUŠOVCE	031	49 303	8852 4.11	364 3.17	281 25/16	57 302	9134 4.14	379 3.16	289 476	106 303	9003 4.13	372 3.17	285
PPD Prašice			117 302	8372 3.91	327 3.17	266 25/25	157 300	8548 3.92	335 3.19	272 454	274 301	8473 3.91	332 3.18	270
Výsledky za predchádzajúci kontrolný rok			191 301	8083 3.90	315 3.16	256 26/ 6	188 299	8182 3.81	311 3.17	259 445	379 300	8132 3.85	313 3.17	258
SÍDLO Jacovce				Stav kráv: 474				Vyradených kráv: 285	Zaradených prvôstok:		233	Narodených teliat:	433	
Ing.Jozef Urminský - predseda, Miloslav Vozár - hlavný zooteknik								Pr.vek v rokoch a mes:	4/ 0	Priemerná laktácia	2.33			
2 O N 3 H	PRESELANY	011	105 302	7029 3.82	268 3.20	225 25/23	179 296	7511 3.76	282 3.27	246 433	284 298	7333 3.78	277 3.25	238
PD Preselany			105 302	7029 3.82	268 3.20	225 25/23	179 296	7511 3.76	282 3.27	246 433	284 298	7333 3.78	277 3.25	238
Výsledky za predchádzajúci kontrolný rok			107 301	6840 3.58	245 3.11	213 26/ 5	196 301	7593 3.65	277 3.11	236 437	303 301	7327 3.63	266 3.11	228
SÍDLO Preselany				Stav kráv: 388				Vyradených kráv: 133	Zaradených prvôstok:		133	Narodených teliat:	306	
Ing.Pavol Haváč - predseda, Ing.Anton Žovic - hlavný zooteknik								Pr.vek v rokoch a mes:	4/ 7	Priemerná laktácia	3.00			

P R V Ě L A K T Á C I E												DRUHÉ A DALŠIE LAKTÁCIE						V Š E T K Y L A K T Á C I E										
1	2	3	4	5	6	7	8	9	10	11	12	13	14	15	16	17	18	19	20	21	22	23	24	25	26	27	28	29

OKRES: TOPOLČANY

2 O N 1 S ŠALGOVCE 011	77	301	6657	4.61	307	3.33	222	28/24	67	294	6301	4.10	258	3.24	204	420	144	298	6492	4.38	284	3.29	214				
PD Šalgovce	77	301	6657	4.61	307	3.33	222	28/24	67	294	6301	4.10	258	3.24	204	420	144	298	6492	4.38	284	3.29	214				
Výsledky za predchádzajúci kontrolný rok	46	297	5655	4.35	246	3.30	187	27/30	74	298	6206	3.91	243	3.24	201	391	120	298	5995	4.07	244	3.26	195				
SÍDLO Šalgovce																											
Ing.Jozef Hertel - predseda, Robert Baňák - hlavný zootechnik																											
2 O N 3 R S URMINCE 011	63	304	6217	4.48	279	3.17	197	27/12	83	293	6478	4.60	298	3.20	208	460	146	297	6365	4.55	290	3.19	203				
PD Urmince	63	304	6217	4.48	279	3.17	197	27/12	83	293	6478	4.60	298	3.20	208	460	146	297	6365	4.55	290	3.19	203				
Výsledky za predchádzajúci kontrolný rok	23	299	5911	3.90	231	3.11	184	24/28	85	294	6677	4.34	290	3.16	211	444	108	295	6514	4.25	277	3.15	205				
SÍDLO Urmince																											
Ing.Štefan Mačák - predseda, Lubomír Goga - hlavný zootechnik																											
6 S N 1 R VKK VEĽKÉ RIPŇANY 011	123	299	7692	4.01	308	3.29	253	26/28	227	300	8731	3.99	349	3.23	282	443	350	299	8366	4.00	335	3.25	272				
6 S N 3 R BEHYNCE 021	121	300	7401	3.96	293	3.29	243	26/ 9	218	299	8484	4.04	343	3.23	274	422	339	300	8097	4.01	325	3.25	263				
Polnoh. družstvo "Radošinka" Veľké Ripňany	244	299	7547	3.99	301	3.29	248	26/18	445	300	8610	4.02	346	3.23	278	433	689	299	8234	4.01	330	3.25	268				
Výsledky za predchádzajúci kontrolný rok	219	301	7457	3.90	291	3.19	238	25/ 3	427	298	8229	3.97	327	3.21	264	405	646	299	7967	3.95	314	3.20	255				
SÍDLO Veľké Ripňany																											
Lubomír Miškoľci - predseda, Peter Bosí - hlavný zootechnik																											
2 O N 1 S R ZÁVADA 011	34	299	5815	4.33	252	3.14	183	28/16	38	291	5937	4.38	260	3.32	197	428	72	295	5879	4.35	256	3.24	190				
Rolnícke podielnícke družstvo Závada	34	299	5815	4.33	252	3.14	183	28/16	38	291	5937	4.38	260	3.32	197	428	72	295	5879	4.35	256	3.24	190				
Výsledky za predchádzajúci kontrolný rok	20	301	5189	4.35	226	3.19	165	30/ 1	56	297	5767	4.29	248	3.23	186	374	76	298	5615	4.31	242	3.22	181				
SÍDLO Závada																											
Ing.Milan Pavlov - predseda, Ludmila Sitkeyová - hlavný zootechnik																											
2 O N 1 R S POLNOCHOV VEĽ.DVORAN 011	52	301	6243	4.12	257	3.06	191	27/10	82	299	6806	4.08	278	3.04	207	441	134	300	6587	4.10	270	3.05	201				
Polnochov Veľké Dvorany, s.r.o.	52	301	6243	4.12	257	3.06	191	27/10	82	299	6806	4.08	278	3.04	207	441	134	300	6587	4.10	270	3.05	201				
Výsledky za predchádzajúci kontrolný rok	46	302	6649	3.87	257	3.00	200	26/16	78	297	7005	3.71	260	3.09	216	415	124	299	6873	3.77	259	3.06	210				
SÍDLO Blesovce																											
Ing.Jozef Gulík - riaditeľ, Ján Švajc - hlavný zootechnik																											
2 O N 1 R S HAJNÁ NOVÁ VES 011	38	290	6325	4.00	253	3.11	197	28/26	58	286	6898	4.36	301	3.15	217	436	96	288	6671	4.22	282	3.14	209				
PP Hajná Nová Ves, a.s.	38	290	6325	4.00	253	3.11	197	28/26	58	286	6898	4.36	301	3.15	217	436	96	288	6671	4.22	282	3.14	209				
Výsledky za predchádzajúci kontrolný rok	21	289	6456	3.78	244	3.12	201	30/12	68	288	6990	4.19	293	3.21	224	413	89	288	6864	4.10	281	3.19	219				
SÍDLO Hajná Nová Ves																											
Jozef Novotný - riaditeľ																											
VÝSLEDKY ZA OKRES TOPOLČANY	1274	300	7063	4.06	287	3.22	227	26/25	1987	297	7754	4.09	317	3.21	249	435	3261	298	7484	4.08	305	3.21	241				
Výsledky za predchádzajúci kontrolný rok	1198	300	6972	3.94	275	3.18	222	26/19	2108	298	7558	3.95	298	3.19	241	421	3306	298	7346	3.95	290	3.19	234				
POLNOHOSP. DRUŽSTVÁ:	1029	300	7199	4.05	292	3.23	233	26/27	1557	297	7919	4.04	320	3.22	255	433	2586	298	7633	4.05	309	3.22	246				
SÚKROMNÝ SEKTOR:	245	298	6491	4.09	266	3.15	204	26/14	430	297	7156	4.29	307	3.18	227	441	675	297	6914	4.22	292	3.17	219				
ŠLACHTITEĽSKÉ CHOVY:	438	300	7799	3.91	305	3.24	253	26/11	693	300	8674	3.97	345	3.21	279	441	1131	300	8335	3.95	329	3.22	269				

P R V Ě L A K T Á C I E												DRUHÉ A DALŠIE LAKTÁCIE						V Š E T K Y L A K T Á C I E										
1	2	3	4	5	6	7	8	9	10	11	12	13	14	15	16	17	18	19	20	21	22	23	24	25	26	27	28	29

OKRES: ZLATÉ MORAVCE

1 S N 3	H	ŽIKAVA		011		30	305	8798	3.37	296	3.23	284	26/18	71	305	9856	3.55	350	3.18	314	434	101	305	9542	3.50	334	3.20	305	
NÁRODNÝ ŽREBČÍN - ŠTÁTNY PODNIK						30	305	8798	3.37	296	3.23	284	26/18	71	305	9856	3.55	350	3.18	314	434	101	305	9542	3.50	334	3.20	305	
Výsledky za predchádzajúci kontrolný rok						37	304	7737	3.43	265	3.19	247	27/18	74	304	9238	3.53	326	3.21	296	441	111	304	8738	3.50	306	3.20	280	
SÍDLO Topoľčianky						Stav kráv: 129						Vyrađených kráv: 41						Zaradených prvôstok: 32						Narodených teliat: 131					
Ing.Michal Horný PhD. - riaditeľ, Ján Turza - vedúci chovu HD												Pr.vek v rokoch a mes:						4/10						Priemerná laktácia 3.06					
6 O N 3	R	NEMČIŇANY		021		48	297	6616	3.87	256	3.32	219	27/ 6	63	297	7271	4.00	291	3.27	238	438	111	297	6988	3.94	276	3.29	230	
AGRO-NV a.s.						48	297	6616	3.87	256	3.32	219	27/ 6	63	297	7271	4.00	291	3.27	238	438	111	297	6988	3.94	276	3.29	230	
Výsledky za predchádzajúci kontrolný rok						63	300	6674	4.03	269	3.31	221	28/16	46	297	7044	4.08	287	3.25	229	418	109	299	6830	4.05	277	3.29	224	
SÍDLO Nemčiňany 372						Stav kráv: 156						Vyrađených kráv: 35						Zaradených prvôstok: 46						Narodených teliat: 134					
Vladimír Černák - riaditeľ, Ing.Eugen Šidlovský - hlavný zootechnik												Pr.vek v rokoch a mes:						4/ 6						Priemerná laktácia 2.58					
6 O N 3	S	R	JELENEC		011	157	299	6222	3.97	247	3.45	214	29/ 1	228	297	6730	3.88	261	3.38	227	412	385	298	6523	3.91	255	3.40	222	
Polnohospodárske družstvo Neverice						157	299	6222	3.97	247	3.45	214	29/ 1	228	297	6730	3.88	261	3.38	227	412	385	298	6523	3.91	255	3.40	222	
Výsledky za predchádzajúci kontrolný rok						129	298	6371	3.81	243	3.37	214	32/18	242	296	6653	3.85	256	3.35	223	425	371	296	6555	3.84	252	3.35	220	
SÍDLO Neverice						Stav kráv: 507						Vyrađených kráv: 176						Zaradených prvôstok: 167						Narodených teliat: 432					
Ing.Peter Horňáček - predseda, Ivan Pekár - zootechnik pre HD												Pr.vek v rokoch a mes:						4/ 8						Priemerná laktácia 2.83					
6 O N 3	R	CHYZEROVCE I		011		107	303	7386	3.80	280	3.24	239	27/ 4	164	299	8004	3.74	299	3.22	258	433	271	301	7760	3.76	292	3.23	250	
AGRO Hostovce s.r.o.						107	303	7386	3.80	280	3.24	239	27/ 4	164	299	8004	3.74	299	3.22	258	433	271	301	7760	3.76	292	3.23	250	
Výsledky za predchádzajúci kontrolný rok						124	301	7202	3.89	280	3.17	229	28/20	146	299	7446	3.76	280	3.17	236	435	270	300	7334	3.82	280	3.17	232	
SÍDLO Hostovce						Stav kráv: 323						Vyrađených kráv: 122						Zaradených prvôstok: 107						Narodených teliat: 299					
Ing.Pavel Mozdík - konateľ, Ing.Pavel Mozdík - ved.pre ŽV												Pr.vek v rokoch a mes:						4/ 6						Priemerná laktácia 2.74					
6 S N 3	R	S	VOLKOVCE		011	91	303	8160	3.93	321	3.23	263	26/26	214	303	9184	3.82	351	3.24	298	416	305	303	8878	3.85	342	3.24	287	
Podiel. poľnohospodárske družt. "INOVEC"						91	303	8160	3.93	321	3.23	263	26/26	214	303	9184	3.82	351	3.24	298	416	305	303	8878	3.85	342	3.24	287	
Výsledky za predchádzajúci kontrolný rok						153	304	7805	3.76	294	3.26	254	26/19	165	303	8507	3.75	319	3.27	279	412	318	304	8169	3.75	307	3.27	267	
SÍDLO Volkovce						Stav kráv: 410						Vyrađených kráv: 165						Zaradených prvôstok: 163						Narodených teliat: 428					
Ing.Blažej Horný - predseda, Ing.Magdaléna Zatková - vedúci chovu HD												Pr.vek v rokoch a mes:						4/ 5						Priemerná laktácia 2.82					
VÝSLEDKY ZA OKRES																													
ZLATÉ MORAVCE						433	301	7139	3.85	275	3.31	236	27/23	740	300	8068	3.80	306	3.27	264	422	1173	300	7725	3.82	295	3.28	253	
Výsledky za predchádzajúci kontrolný rok						506	301	7146	3.81	272	3.26	233	28/29	673	299	7590	3.77	286	3.26	248	425	1179	300	7400	3.79	280	3.26	241	
POĽNOHOSP. DRUŽSTVÁ:						248	301	6933	3.95	274	3.35	232	28/ 8	442	300	7918	3.85	305	3.30	261	414	690	300	7564	3.88	294	3.32	251	
ŠTÁTNE MAJETKY:						30	305	8798	3.37	296	3.23	284	26/18	71	305	9856	3.55	350	3.18	314	434	101	305	9542	3.50	334	3.20	305	
SÚKROMNÝ SEKTOR:						155	301	7147	3.82	273	3.26	233	27/ 5	227	299	7801	3.80	297	3.24	252	434	382	300	7536	3.81	287	3.24	245	
ŠLACHTITELSKÉ CHOVY:						121	304	8318	3.78	315	3.23	268	26/24	285	303	9351	3.75	351	3.23	302	420	406	303	9043	3.76	340	3.23	292	

- P R V Ě L A K T Á C I E -												- DRUHÉ A ĎALŠIE LAKTÁCIE -						V Š E T K Y L A K T Á C I E										
1	2	3	4	5	6	7	8	9	10	11	12	13	14	15	16	17	18	19	20	21	22	23	24	25	26	27	28	29

OKRES: BYTČA

2 O H 1 H	KOTEŠOVÁ	011	23	303	5902	3.46	204	3.09	182	36/ 1	43	304	6819	3.90	266	3.24	221	480	66	303	6499	3.76	244	3.19	208			
Polnohospodárske družstvo Kotešová			23	303	5902	3.46	204	3.09	182	36/ 1	43	304	6819	3.90	266	3.24	221	480	66	303	6499	3.76	244	3.19	208			
Výsledky za predchádzajúci kontrolný rok			18	302	6350	3.76	239	3.14	199	33/ 0	62	303	7151	3.75	268	3.20	229	436	80	303	6971	3.75	262	3.19	222			
SÍDLO Kotešová			Stav kráv: 122				Vyrađených kráv: 40				Zaradených prvôstok: 41				Narodených teliat: 87													
							Pr.vek v rokoch a mes: 5/ 0				Priemerná laktácia 2.79																	
2 O H 1 MB X	PETROVICE	011	1	305	3681	4.18	154	3.37	124	44/29	16	302	3823	4.03	154	3.25	124	375	17	302	3815	4.04	154	3.26	124			
AGROFATRA s.r.o., Žilina			1	305	3681	4.18	154	3.37	124	44/29	16	302	3823	4.03	154	3.25	124	375	17	302	3815	4.04	154	3.26	124			
Výsledky za predchádzajúci kontrolný rok			2	305	3842	4.10	158	3.18	122	45/ 6	16	305	3675	3.97	146	3.17	117	400	18	305	3693	3.98	147	3.17	117			
SÍDLO Žilina			Stav kráv: 24				Vyrađených kráv: 1				Zaradených prvôstok: 1				Narodených teliat: 9													
Ing.Peter Marušák - majiteľ							Pr.vek v rokoch a mes: 9/ 4				Priemerná laktácia 5.08																	
2 O H 1 R	PREDMIER	011	42	304	6792	3.71	252	3.31	225	27/16	73	301	6904	4.00	276	3.38	233	407	115	302	6863	3.89	267	3.35	230			
2 O H 1 H R	JABLONOVÉ	021	44	304	6424	3.76	242	3.37	217	27/ 6	89	300	7170	3.75	269	3.38	242	417	133	302	6923	3.75	260	3.38	234			
Polnohospodárske družstvo PREDMIER			86	304	6603	3.73	247	3.34	221	27/11	162	301	7050	3.86	272	3.38	238	413	248	302	6895	3.82	263	3.37	232			
Výsledky za predchádzajúci kontrolný rok			110	302	6336	3.70	235	3.32	210	27/10	145	298	7204	3.62	261	3.26	235	407	255	300	6830	3.65	250	3.28	224			
SÍDLO Predmier			Stav kráv: 292				Vyrađených kráv: 116				Zaradených prvôstok: 87				Narodených teliat: 249													
							Pr.vek v rokoch a mes: 4/ 4				Priemerná laktácia 2.74																	
VÝSLEDKY ZA OKRES BYTČA			110	304	6430	3.68	237	3.29	212	29/ 8	221	301	6771	3.87	262	3.35	227	423	331	302	6658	3.81	254	3.33	222			
Výsledky za predchádzajúci kontrolný rok			130	302	6300	3.72	234	3.29	207	28/12	223	300	6936	3.67	255	3.24	224	415	353	301	6702	3.69	247	3.26	218			
POĽNOHOSP. DRUŽSTVÁ:			109	304	6455	3.68	238	3.29	213	29/ 4	205	301	7002	3.87	271	3.35	235	427	314	302	6812	3.81	259	3.33	227			
SÚKROMNÝ SEKTOR:			1	305	3681	4.18	154	3.37	124	44/29	16	302	3823	4.03	154	3.25	124	375	17	302	3815	4.04	154	3.26	124			

OKRES: ČADCA

2 O H 1 P R	ČIERNE	011	68	297	3214	3.37	108	3.16	102	32/12	161	281	3252	3.39	110	3.23	105	409	229	286	3241	3.39	110	3.21	104			
Polnohospodárske družstvo Čierne			68	297	3214	3.37	108	3.16	102	32/12	161	281	3252	3.39	110	3.23	105	409	229	286	3241	3.39	110	3.21	104			
Výsledky za predchádzajúci kontrolný rok			35	288	2930	3.37	99	3.27	96	34/27	168	286	3134	3.38	106	3.22	101	400	203	286	3099	3.38	105	3.23	100			
SÍDLO Čierne			Stav kráv: 297				Vyrađených kráv: 67				Zaradených prvôstok: 50				Narodených teliat: 210													
							Pr.vek v rokoch a mes: 6/ 5				Priemerná laktácia 4.23																	
2 O H 1 X P	STARÁ BYSTRICA	011	4	274	2255	3.61	81	3.13	71	40/ 4	100	293	2950	3.53	104	3.22	95	406	104	292	2923	3.53	103	3.22	94			
Rolnícke družstvo Stará Bystrica, družstvo			4	274	2255	3.61	81	3.13	71	40/ 4	100	293	2950	3.53	104	3.22	95	406	104	292	2923	3.53	103	3.22	94			
Výsledky za predchádzajúci kontrolný rok			11	285	2222	3.64	81	3.18	71	38/ 3	141	287	2626	3.52	93	3.14	83	398	152	287	2597	3.53	92	3.15	82			
SÍDLO Stará Bystrica			Stav kráv: 139				Vyrađených kráv: 31				Zaradených prvôstok: 4				Narodených teliat: 85													
Ing.František Kula - riaditeľ, Jozef Čambor - predseda							Pr.vek v rokoch a mes: 7/ 3				Priemerná laktácia 4.85																	
2 O H 1 H X	RAKOVÁ	021	24	301	5486	3.38	185	3.12	171	40/20	77	301	5865	3.34	196	3.06	179	451	101	301	5775	3.35	193	3.07	177			
UNI-CON KYSUCE, spol. s r.o.			24	301	5486	3.38	185	3.12	171	40/20	77	301	5865	3.34	196	3.06	179	451	101	301	5775	3.35	193	3.07	177			
Výsledky za predchádzajúci kontrolný rok			18	305	5832	3.34	195	3.03	177	37/ 9	73	304	5405	3.50	189	3.08	167	429	91	304	5490	3.47	190	3.07	169			
SÍDLO Raková			Stav kráv: 141				Vyrađených kráv: 30				Zaradených prvôstok: 45				Narodených teliat: 115													
B.c.Jozef Šamaj - konateľ, Terézia Šamajová - zootechnik							Pr.vek v rokoch a mes: 6/ 5				Priemerná laktácia 3.82																	
VÝSLEDKY ZA OKRES ČADCA			96	297	3742	3.38	127	3.14	118	34/24	338	289	3758	3.40	128	3.17	119	418	434	291	3754	3.40	128	3.16	119			
Výsledky za predchádzajúci kontrolný rok			64	292	3625	3.38	123	3.15	114	36/ 4	382	290	3381	3.46	117	3.16	107	405	446	290	3416	3.45	118	3.16	108			
POĽNOHOSP. DRUŽSTVÁ:			72	296	3160	3.38	107	3.16	100	32/25	261	286	3136	3.44	108	3.23	101	408	333	288	3141	3.43	108	3.21	101			
SÚKROMNÝ SEKTOR:			24	301	5486	3.38	185	3.12	171	40/20	77	301	5865	3.34	196	3.06	179	451	101	301	5775	3.35	193	3.07	177			

- P R V Ě L A K T Á C I E -												- DRUHÉ A ĎALŠIE LAKTÁCIE -						V Š E T K Y L A K T Á C I E										
1	2	3	4	5	6	7	8	9	10	11	12	13	14	15	16	17	18	19	20	21	22	23	24	25	26	27	28	29

OKRES: DOLNÝ KUBÍN

2 O H 3	R X P	BZINY			011	42 284	5258	4.25	224	3.32	175	39/19	138	274	6019	3.95	238	3.16	190	372	180	277	5842	4.02	235	3.19	187
Polnohospodárske družstvo Dolný Kubín						42 284	5258	4.25	224	3.32	175	39/19	138	274	6019	3.95	238	3.16	190	372	180	277	5842	4.02	235	3.19	187
Výsledky za predchádzajúci kontrolný rok						40 280	4840	4.09	198	3.26	158	36/24	146	276	5474	3.96	217	3.18	174	387	186	277	5337	3.98	213	3.20	171
SÍDLO Bziny						Stav kráv: 214			Vyradených kráv: 68			Zaradených prvôstok: 75			Narodených teliat: 198			Pr.vek v rokoch a mes: 5/ 4			Priemerná laktácia: 3.49						
2 O H 3	R P	DLHÁ			011	36 300	5159	4.30	222	3.27	169	39/19	126	297	6071	4.12	250	3.19	194	411	162	298	5868	4.15	244	3.20	188
AGRODRUŽSTVO DLHÁ, družstvo						36 300	5159	4.30	222	3.27	169	39/19	126	297	6071	4.12	250	3.19	194	411	162	298	5868	4.15	244	3.20	188
Výsledky za predchádzajúci kontrolný rok						33 299	4693	4.14	194	3.13	147	38/17	123	297	5568	4.18	233	3.21	179	401	156	297	5383	4.17	225	3.19	172
SÍDLO Dlhá nad Oravou						Stav kráv: 200			Vyradených kráv: 47			Zaradených prvôstok: 47			Narodených teliat: 174			Pr.vek v rokoch a mes: 6/ 2			Priemerná laktácia: 3.94						
Anton Sitek - predseda, Miroslav Kuva - podpredseda a hlavný																											
2 O H 3	P R X	HORNÁ LEHOTA			011	36 295	6044	4.25	257	3.42	206	44/10	132	289	6565	4.12	270	3.36	221	389	168	290	6453	4.15	268	3.37	218
Podielnicke družstvo						36 295	6044	4.25	257	3.42	206	44/10	132	289	6565	4.12	270	3.36	221	389	168	290	6453	4.15	268	3.37	218
Výsledky za predchádzajúci kontrolný rok						44 294	5823	4.09	238	3.37	196	42/ 5	133	287	6145	3.97	244	3.34	205	389	177	289	6065	4.00	242	3.35	203
SÍDLO Horná Lehota						Stav kráv: 168			Vyradených kráv: 45			Zaradených prvôstok: 35			Narodených teliat: 159			Pr.vek v rokoch a mes: 7/ 1			Priemerná laktácia: 3.95						
2 O H 3	X R	JASENOVÁ			011	79 300	4626	3.95	183	3.22	149	37/10	92	290	4771	4.00	191	3.25	155	2030	171	295	4704	3.98	187	3.23	152
PD Jasenová						79 300	4626	3.95	183	3.22	149	37/10	92	290	4771	4.00	191	3.25	155	2030	171	295	4704	3.98	187	3.23	152
Výsledky za predchádzajúci kontrolný rok																											
SÍDLO Jasenová						Stav kráv: 228			Vyradených kráv: 65			Zaradených prvôstok: 70			Narodených teliat: 208			Pr.vek v rokoch a mes: 6/ 0			Priemerná laktácia: 3.18						
2 O H 3	H P	AGRODRUŽSTVO KRIVÁ			012	51 289	5810	4.79	278	3.16	183	32/ 2	82	287	6812	4.44	302	3.15	214	382	133	288	6428	4.56	293	3.15	203
AGRODRUŽSTVO KRIVÁ družstvo						51 289	5810	4.79	278	3.16	183	32/ 2	82	287	6812	4.44	302	3.15	214	382	133	288	6428	4.56	293	3.15	203
Výsledky za predchádzajúci kontrolný rok						36 299	5158	4.38	226	3.17	164	33/ 9	95	291	6084	4.26	259	3.17	193	395	131	293	5830	4.29	250	3.17	185
SÍDLO Krivá						Stav kráv: 147			Vyradených kráv: 44			Zaradených prvôstok: 43			Narodených teliat: 118			Pr.vek v rokoch a mes: 5/ 2			Priemerná laktácia: 3.15						
Ing.Július Habovštiak - riaditeľ, Eduard Suľa - hlavný zooteknik																											
2 O H 3	R P	ORAVSKÁ PORUBA			011	41 296	5415	4.06	220	3.46	187	37/ 5	119	293	5969	3.90	233	3.37	201	412	160	294	5827	3.94	229	3.39	197
AGRODRUŽSTVO OPZ						41 296	5415	4.06	220	3.46	187	37/ 5	119	293	5969	3.90	233	3.37	201	412	160	294	5827	3.94	229	3.39	197
Výsledky za predchádzajúci kontrolný rok						49 298	5331	3.93	209	3.40	181	36/22	117	290	5457	3.69	202	3.37	184	404	166	292	5420	3.76	204	3.38	183
SÍDLO Oravská Poruba						Stav kráv: 200			Vyradených kráv: 72			Zaradených prvôstok: 59			Narodených teliat: 182			Pr.vek v rokoch a mes: 5/ 5			Priemerná laktácia: 3.57						
2 O H 3	R X P	PÁRNICA			011	56 292	4428	4.87	216	3.24	143	37/29	101	291	5341	4.76	254	3.17	169	423	157	291	5016	4.80	241	3.19	160
Polnohospodárske družstvo v Párnici						56 292	4428	4.87	216	3.24	143	37/29	101	291	5341	4.76	254	3.17	169	423	157	291	5016	4.80	241	3.19	160
Výsledky za predchádzajúci kontrolný rok						75 285	4238	4.89	207	3.18	135	38/28	110	291	5289	4.56	241	3.15	167	421	185	289	4863	4.68	227	3.16	154
SÍDLO Párnica						Stav kráv: 199			Vyradených kráv: 70			Zaradených prvôstok: 56			Narodených teliat: 195			Pr.vek v rokoch a mes: 5/ 8			Priemerná laktácia: 3.13						
2 O H 3	R X P	SEDLIACKA DUBOVÁ			011	16 297	4681	4.24	198	3.35	157	33/ 1	82	289	4456	4.16	185	3.37	150	401	98	291	4493	4.17	187	3.37	151
AGRODRUŽSTVO Sedliacka Dubová, družstvo						16 297	4681	4.24	198	3.35	157	33/ 1	82	289	4456	4.16	185	3.37	150	401	98	291	4493	4.17	187	3.37	151
Výsledky za predchádzajúci kontrolný rok						30 301	4765	3.81	181	3.37	161	34/17	75	295	4733	3.66	173	3.31	157	407	105	296	4742	3.70	176	3.33	158
SÍDLO Sedliacka Dubová						Stav kráv: 127			Vyradených kráv: 35			Zaradených prvôstok: 39			Narodených teliat: 101			Pr.vek v rokoch a mes: 6/ 2			Priemerná laktácia: 3.98						

- P R V Ě L A K T Á C I E -												- DRUHÉ A ĎALŠIE LAKTÁCIE -						V Š E T K Y L A K T Á C I E										
1	2	3	4	5	6	7	8	9	10	11	12	13	14	15	16	17	18	19	20	21	22	23	24	25	26	27	28	29

OKRES: DOLNÝ KUBÍN

2 O H 3	X RMB VELIČNÁ	011	37	299	5166	5.19	268	3.36	173	33/30	101	293	5821	5.04	293	3.27	190	417	138	294	5646	5.07	287	3.29	186
Polnohospodárske družstvo Veličná			37	299	5166	5.19	268	3.36	173	33/30	101	293	5821	5.04	293	3.27	190	417	138	294	5646	5.07	287	3.29	186
Výsledky za predchádzajúci kontrolný rok			58	294	4800	4.98	239	3.33	160	35/5	81	288	5568	4.66	260	3.27	182	416	139	291	5248	4.78	251	3.29	173
SÍDLO Veličná			Stav kráv: 215			Vyradených kráv: 63			Zaradených prvôstok: 85			Pr.vek v rokoch a mes: 4/10			Priemerná laktácia: 2.79										

2 O H 3	R X P ŽAŠKOV	011	53	293	4967	3.90	194	3.31	164	38/29	110	290	5556	3.95	220	3.32	185	412	163	291	5364	3.94	211	3.32	178
Polnohospodárske družstvo Žaškov			53	293	4967	3.90	194	3.31	164	38/29	110	290	5556	3.95	220	3.32	185	412	163	291	5364	3.94	211	3.32	178
Výsledky za predchádzajúci kontrolný rok			44	295	4608	3.74	173	3.23	149	39/21	117	291	4808	3.70	178	3.27	157	400	161	292	4754	3.71	176	3.26	155
SÍDLO Žaškov			Stav kráv: 174			Vyradených kráv: 92			Zaradených prvôstok: 48			Pr.vek v rokoch a mes: 5/9			Priemerná laktácia: 3.29										

**VÝSLEDKY ZA OKRES
DOLNÝ KUBÍN**

Výsledky za predchádzajúci kontrolný rok			447	294	5112	4.36	223	3.29	168	37/15	1083	289	5793	4.22	244	3.26	189	403	1530	291	5594	4.26	238	3.27	183
POĽNOHOSP. DRUŽSTVÁ:			447	294	5112	4.36	223	3.29	168	37/15	1083	289	5793	4.22	244	3.26	189	403	1530	291	5594	4.26	238	3.27	183

OKRES: KYSUCKÉ NOVÉ MESTO

2 O H 1	PMB RUDINA	011	32	294	2400	3.53	85	3.07	74	44/22	103	289	2663	3.51	93	3.14	84	402	135	290	2601	3.51	91	3.12	81
Roľnícke družstvo Rudina			32	294	2400	3.53	85	3.07	74	44/22	103	289	2663	3.51	93	3.14	84	402	135	290	2601	3.51	91	3.12	81
Výsledky za predchádzajúci kontrolný rok			30	289	2677	3.39	91	3.09	83	42/16	89	288	2787	3.54	99	3.19	89	438	119	288	2759	3.51	97	3.17	87
SÍDLO Rudina			Stav kráv: 152			Vyradených kráv: 22			Zaradených prvôstok: 34			Pr.vek v rokoch a mes: 6/8			Priemerná laktácia: 3.62										

2 O H 1	MB R X HORNÝ VADIČOV	021	23	268	2315	3.98	92	3.19	74	29/10	108	298	3868	3.75	145	3.15	122	419	131	292	3595	3.78	136	3.15	113
AGO spol. s r.o.			23	268	2315	3.98	92	3.19	74	29/10	108	298	3868	3.75	145	3.15	122	419	131	292	3595	3.78	136	3.15	113
Výsledky za predchádzajúci kontrolný rok			45	304	3547	3.81	135	3.05	108	39/23	90	297	4327	3.59	155	3.06	133	405	135	299	4067	3.65	148	3.06	124
SÍDLO Kysucký Lieskovec			Stav kráv: 156			Vyradených kráv: 28			Zaradených prvôstok: 9			Pr.vek v rokoch a mes: 6/9			Priemerná laktácia: 4.13										

**VÝSLEDKY ZA OKRES
KYSUCKÉ NOVÉ MESTO**

Výsledky za predchádzajúci kontrolný rok			75	298	3199	3.67	117	3.06	98	40/27	179	293	3561	3.57	127	3.11	111	422	254	294	3454	3.60	124	3.10	107
POĽNOHOSP. DRUŽSTVÁ:			32	294	2400	3.53	85	3.07	74	44/22	103	289	2663	3.51	93	3.14	84	402	135	290	2601	3.51	91	3.12	81
SÚKROMNÝ SEKTOR:			23	268	2315	3.98	92	3.19	74	29/10	108	298	3868	3.75	145	3.15	122	419	131	292	3595	3.78	136	3.15	113

- P R V Ě L A K T Á C I E												- DRUHÉ A DALŠIE LAKTÁCIE						V Š E T K Y L A K T Á C I E										
1	2	3	4	5	6	7	8	9	10	11	12	13	14	15	16	17	18	19	20	21	22	23	24	25	26	27	28	29

OKRES: LIPTOVSKÝ MIKULÁŠ

2 O H 3 R P	BODICE	011	50 294	4562 3.82	174 3.13	143 32/ 4	133 295	5860 4.04	237 3.20	188 408	183 295	5505 3.99	220 3.19	175														
ASIK, s.r.o.			50 294	4562 3.82	174 3.13	143 32/ 4	133 295	5860 4.04	237 3.20	188 408	183 295	5505 3.99	220 3.19	175														
Výsledky za predchádzajúci kontrolný rok			48 291	4485 3.90	175 3.18	143 33/23	156 288	5336 3.86	206 3.21	171 403	204 289	5136 3.87	199 3.20	165														
SÍDLO	Liptovský Mikuláš			Stav kráv:	191	Vyradených kráv:	66	Zaradených prvôstok:			52	Narodených teliat:		146														
											Pr.vek v rokoch a mes:		5/ 5	Priemerná laktácia	3.38													
2 O H 1 X R	PROSIEK	011	51 295	4025 3.82	154 3.25	131 34/ 4	91 293	4491 3.78	170 3.26	147 406	142 294	4324 3.79	164 3.26	141														
AGRONOVA Liptov, s.r.o.			51 295	4025 3.82	154 3.25	131 34/ 4	91 293	4491 3.78	170 3.26	147 406	142 294	4324 3.79	164 3.26	141														
Výsledky za predchádzajúci kontrolný rok			10 297	3921 3.66	143 3.15	124 42/30	97 289	3870 3.68	142 3.19	124 390	107 289	3875 3.68	142 3.19	124														
SÍDLO	Liptovská Sielnica			Stav kráv:	185	Vyradených kráv:	40	Zaradených prvôstok:			42	Narodených teliat:		141														
											Pr.vek v rokoch a mes:		6/ 6	Priemerná laktácia	4.23													
2 O H 3 H R P	LIPT. MIKULÁŠ	011	63 300	5718 3.81	218 3.18	182 36/23	129 295	6146 3.85	236 3.21	197 417	192 297	6006 3.84	230 3.20	192														
2 O H 3 R P	ZÁVAŽNÁ PORUBA	041	61 290	5052 4.11	207 3.15	159 37/ 2	136 295	6358 4.07	259 3.19	203 406	197 294	5954 4.08	243 3.18	190														
Polnoh. družstvo so sídlom v Lipt. Mikuláši			124 295	5391 3.95	213 3.17	171 36/28	265 295	6255 3.97	248 3.20	200 411	389 295	5979 3.96	237 3.19	191														
Výsledky za predchádzajúci kontrolný rok			119 296	5207 3.81	199 3.10	161 37/ 2	284 295	5933 3.91	232 3.17	188 403	403 295	5719 3.88	222 3.15	180														
SÍDLO	Liptovský Mikuláš 1			Stav kráv:	443	Vyradených kráv:	139	Zaradených prvôstok:			138	Narodených teliat:		409														
Ing.Anton Sivák - predseda PD, Ing.Jaroslav Oberuč - vedúci úseku ŽV											Pr.vek v rokoch a mes:		5/ 3	Priemerná laktácia	3.24													
2 O H 3 R P	HYBE	017	109 290	4011 4.12	165 3.39	136 36/ 4	254 284	4861 4.25	207 3.33	162 423	363 286	4606 4.22	194 3.34	154														
Rolnícke družstvo Hybe			109 290	4011 4.12	165 3.39	136 36/ 4	254 284	4861 4.25	207 3.33	162 423	363 286	4606 4.22	194 3.34	154														
Výsledky za predchádzajúci kontrolný rok			116 293	4475 4.01	179 3.29	147 37/25	283 289	5138 4.21	216 3.31	170 414	399 290	4945 4.15	205 3.30	163														
SÍDLO	Hybe			Stav kráv:	463	Vyradených kráv:	158	Zaradených prvôstok:			176	Narodených teliat:		375														
Daniel Melich - predseda RD, Júlia Stančeková - hlavný zooteknik											Pr.vek v rokoch a mes:		5/ 4	Priemerná laktácia	3.44													
2 O H 3 R P	LIPTOVSKÉ KVAČANY	011	55 297	4549 4.87	222 3.33	151 35/14	99 296	5369 4.62	248 3.25	174 415	154 296	5076 4.70	239 3.27	166														
2 O H 1 R P	LIPT.TRNOVEC	031	37 294	4980 5.09	253 3.21	160 35/ 3	71 297	5880 5.11	300 3.25	191 451	108 296	5571 5.10	284 3.24	181														
PD Liptovské Hole so sídlom v Kvačanoch			92 296	4722 4.96	234 3.28	155 35/10	170 297	5582 4.84	270 3.25	181 430	262 296	5280 4.88	257 3.26	172														
Výsledky za predchádzajúci kontrolný rok			80 295	4404 4.56	201 3.27	144 34/23	193 294	5017 4.22	212 3.26	164 432	273 294	4837 4.31	209 3.26	158														
SÍDLO	Kvačany			Stav kráv:	375	Vyradených kráv:	116	Zaradených prvôstok:			98	Narodených teliat:		241														
Ján Florek - predseda PD, Ing.Vladimír Geroč - vedúci úseku ŽV											Pr.vek v rokoch a mes:		5/ 8	Priemerná laktácia	3.37													
2 O H 3 R P	LIPT.KOKAVA	013	100 293	6260 5.13	321 3.22	202 27/15	182 290	7775 5.07	394 3.22	250 385	282 291	7238 5.08	368 3.22	233														
Rolnícke družstvo Liptovská Kokava			100 293	6260 5.13	321 3.22	202 27/15	182 290	7775 5.07	394 3.22	250 385	282 291	7238 5.08	368 3.22	233														
Výsledky za predchádzajúci kontrolný rok			89 290	5808 4.86	282 3.24	188 30/ 7	211 289	7412 4.89	362 3.27	242 396	300 289	6936 4.88	339 3.26	226														
SÍDLO	Liptovská Kokava			Stav kráv:	293	Vyradených kráv:	133	Zaradených prvôstok:			107	Narodených teliat:		325														
											Pr.vek v rokoch a mes:		4/ 5	Priemerná laktácia	2.92													
2 O H 3 R P	DOVALOVO	011	78 296	4468 4.92	220 3.25	145 26/25	185 294	5787 5.28	306 3.27	190 391	263 295	5396 5.19	280 3.27	176														
Rolnícke družstvo Dovalovo			78 296	4468 4.92	220 3.25	145 26/25	185 294	5787 5.28	306 3.27	190 391	263 295	5396 5.19	280 3.27	176														
Výsledky za predchádzajúci kontrolný rok			76 289	4490 4.88	219 3.21	144 28/23	185 289	5522 5.14	284 3.23	178 389	261 289	5221 5.08	265 3.22	168														
SÍDLO	Dovalovo			Stav kráv:	280	Vyradených kráv:	103	Zaradených prvôstok:			63	Narodených teliat:		259														
Ing.Jozef Cibula - predseda RD, Milan Kunský - hlavný zooteknik											Pr.vek v rokoch a mes:		4/ 9	Priemerná laktácia	3.13													
2 O H 3 R H P	LIPT.ONDREJ	011	59 300	5586 4.62	258 3.29	184 31/15	123 294	6937 4.72	327 3.29	228 417	182 296	6499 4.69	305 3.29	214														
2 O H 3 H R P	JAKUBOVANY	031	53 297	6717 4.53	304 3.27	220 31/27	154 293	7324 4.72	346 3.31	242 381	207 294	7169 4.67	335 3.20	237														
2 O H 3 H R	LIPT.JAMNÍK	051	99 296	7119 4.62	329 3.21	228 30/ 6	130 293	7925 4.67	370 3.20	254 400	229 295	7576 4.65	353 3.20	243														
2 S H 3 P	LIPT.PORÚBKA	061	50 295	4291 3.90	167 3.55	152 34/10	176 291	4925 3.89	192 3.49	172 390	226 292	4785 3.90	186 3.50	168														
2 O H 1 R P	VAVRIŠOVO	111	53 297	5869 5.32	312 3.14	185 30/26	88 292	6202 5.52	342 3.21	199 417	141 294	6077 5.45	331 3.18	193														
2 O H 1 R P X	VAVRIŠOVO	112	1 297	6374 5.49	350 3.07	196 27/26	5 305	7068 5.48	387 3.17	224 379	6 304	6952 5.48	381 3.15	219														
Chov spolu			11	54 297	5879 5.33	313 3.14	185 30/24	93 293	6248 5.52	345 3.20	200 415	147 294	6113 5.45	333 3.18	195													

- P R V Ě L A K T Á C I E -												- DRUHÉ A DALŠIE LAKTÁCIE -										V Š E T K Y L A K T Á C I E						
1	2	3	4	5	6	7	8	9	10	11	12	13	14	15	16	17	18	19	20	21	22	23	24	25	26	27	28	29

OKRES: LIPTOVSKÝ MIKULÁŠ

AGRIA Liptovský Ondrej, a.s.						315 297 6103 4.64 283 3.26 199	31/15 676 293	6597 4.65 307 3.30 218 398	991 294 6440 4.65 299 3.29 212
Výsledky za predchádzajúci kontrolný rok						283 294 5800 4.42 257 3.32 193	32/27 720 292	6511 4.50 293 3.31 215 401	1003 293 6311 4.48 283 3.31 209
SÍDLO Liptovský Ondrej						Stav kráv: 1158	Vyradených kráv: 367	Zaradených prvôstok: 367	Narodených teliat: 1091
Ing.Ján Paciga, PhD - predseda predstavenstva, Ing.Augustín Dudek - vedúci úseku ŽV							Pr.vek v rokoch a mes: 5/ 5	Priemerná laktácia 3.49	
2 O H 3 R P PRIBYLINA 013						66 288 4574 4.89 223 3.14 144	33/27 203 284	5161 5.03 260 3.20 165 389	269 285 5017 5.00 251 3.19 160
Roľnícke družstvo v Pribylíne						66 288 4574 4.89 223 3.14 144	33/27 203 284	5161 5.03 260 3.20 165 389	269 285 5017 5.00 251 3.19 160
Výsledky za predchádzajúci kontrolný rok						58 296 4396 4.91 216 3.24 143	33/ 7 171 284	5278 4.82 254 3.22 170 381	229 287 5055 4.84 244 3.22 163
SÍDLO Pribylina						Stav kráv: 293	Vyradených kráv: 89	Zaradených prvôstok: 89	Narodených teliat: 287
Jaroslav Hric - predseda RD, Ing.Tibor Kondor - hlavný zooteknik							Pr.vek v rokoch a mes: 5/11	Priemerná laktácia 3.84	
2 O H 3 S R SMREČANY 011						45 293 5244 3.95 207 3.27 171	29/ 7 172 291	6564 4.07 267 3.23 212 379	217 292 6290 4.04 254 3.24 204
2 O H 3 H ŽIAR 021						99 301 7637 4.26 326 3.25 248	31/18 105 299	8367 4.40 368 3.28 275 460	204 300 8012 4.34 348 3.27 262
1 S H 3 P VETERNÁ PORUBA 031						21 294 3882 4.52 175 3.27 127	34/ 9 55 297	4869 4.62 225 3.23 157 414	76 296 4596 4.60 211 3.24 149
PD so sídlom v Smrečanoch						165 298 6506 4.21 274 3.26 212	31/ 9 332 295	6853 4.26 292 3.25 223 410	497 296 6738 4.25 286 3.25 219
Výsledky za predchádzajúci kontrolný rok						128 300 5536 4.17 231 3.30 182	32/ 4 380 297	6105 4.13 252 3.26 199 409	508 298 5962 4.14 247 3.27 195
SÍDLO Smrečany						Stav kráv: 624	Vyradených kráv: 200	Zaradených prvôstok: 200	Narodených teliat: 598
Ing.Ján Janiček - predseda PD, Ing.Jozef Sališ - vedúci úseku ŽV							Pr.vek v rokoch a mes: 5/ 2	Priemerná laktácia 3.24	
2 O H 3 R X P VAŽEC 014						63 292 5083 3.90 198 3.17 161	38/24 247 284	5087 3.90 198 3.18 162 426	310 286 5086 3.90 198 3.18 162
Poľnohospodárske družstvo Važec						63 292 5083 3.90 198 3.17 161	38/24 247 284	5087 3.90 198 3.18 162 426	310 286 5086 3.90 198 3.18 162
Výsledky za predchádzajúci kontrolný rok						58 288 4368 3.99 174 3.23 141	37/ 1 244 278	4818 3.96 191 3.22 155 413	302 280 4732 3.97 188 3.22 152
SÍDLO Važec						Stav kráv: 403	Vyradených kráv: 93	Zaradených prvôstok: 93	Narodených teliat: 313
Ing.Zoltán Strcula - predseda PD, Jozef Repčík - vedúci výroby							Pr.vek v rokoch a mes: 5/11	Priemerná laktácia 4.03	
2 O H 3 X IUBELA 351						81 291 5595 5.28 295 3.34 187	44/29 230 287	5822 5.17 301 3.29 192 410	311 288 5763 5.19 299 3.30 190
Agro - Racio s.r.o.						81 291 5595 5.28 295 3.34 187	44/29 230 287	5822 5.17 301 3.29 192 410	311 288 5763 5.19 299 3.30 190
Výsledky za predchádzajúci kontrolný rok						138 296 4132 4.77 197 3.45 143	41/30 123 286	4380 4.82 211 3.41 149 1980	261 291 4249 4.80 204 3.43 146
SÍDLO Liptovský Mikuláš						Stav kráv: 489	Vyradených kráv: 174	Zaradených prvôstok: 174	Narodených teliat: 436
Pr.vek v rokoch a mes: 6/ 0							Pr.vek v rokoch a mes: 6/ 0	Priemerná laktácia 2.92	
2 O H 1 R H P JALOVEC 011						27 303 5068 4.90 248 3.05 155	31/20 41 301	5725 4.93 282 3.10 178 492	68 302 5464 4.92 269 3.08 169
Podtatranská poľnohospodárska spoločnosť						27 303 5068 4.90 248 3.05 155	31/20 41 301	5725 4.93 282 3.10 178 492	68 302 5464 4.92 269 3.08 169
Výsledky za predchádzajúci kontrolný rok						19 303 5430 5.01 272 3.14 171	34/10 48 300	5735 4.92 282 3.14 180 402	67 301 5648 4.94 279 3.14 178
SÍDLO Bobrovec						Stav kráv: 93	Vyradených kráv: 30	Zaradených prvôstok: 30	Narodených teliat: 68
Pr.vek v rokoch a mes: 5/ 0							Pr.vek v rokoch a mes: 5/ 0	Priemerná laktácia 2.92	
2 O H 3 R X P PARTIZÁNSKA LUPČA 011						53 289 6718 3.82 257 3.29 221	32/10 104 292	7451 3.98 297 3.30 246 392	157 291 7203 3.93 283 3.30 238
LK-SERVIS spol. s r.o.						53 289 6718 3.82 257 3.29 221	32/10 104 292	7451 3.98 297 3.30 246 392	157 291 7203 3.93 283 3.30 238
Výsledky za predchádzajúci kontrolný rok						43 293 6148 3.89 239 3.29 203	33/14 113 291	6590 4.04 266 3.26 215 410	156 292 6468 4.00 259 3.27 212
SÍDLO Partizánska Lupča 317						Stav kráv: 179	Vyradených kráv: 83	Zaradených prvôstok: 83	Narodených teliat: 212
Ing.Ján Špacír - riaditeľ, Ludmila Balážecová - hlavný zooteknik							Pr.vek v rokoch a mes: 5/ 0	Priemerná laktácia 3.37	
VÝSLEDKY ZA OKRES LIPTOVSKÝ MIKULÁŠ						1374 295 5467 4.50 246 3.25 177	33/11 3113 291	6072 4.53 275 3.26 198 407	4487 292 5887 4.52 266 3.25 192
Výsledky za predchádzajúci kontrolný rok						1265 294 5059 4.37 221 3.27 166	34/19 3208 290	5781 4.36 252 3.26 189 410	4473 292 5577 4.36 243 3.27 182
POĽNOHOSP. DRUŽSTVÁ:						797 294 5283 4.46 236 3.24 171	33/ 6 1838 290	5934 4.50 267 3.24 192 409	2635 291 5737 4.49 258 3.24 186
SÚKROMNÝ SEKTOR:						577 295 5722 4.54 260 3.26 186	33/17 1275 292	6271 4.58 287 3.28 206 404	1852 293 6100 4.57 279 3.27 200
ŠLACHTITELSKÉ CHOVY:						71 295 4170 4.07 170 3.47 145	34/10 231 293	4912 4.07 200 3.43 169 396	302 293 4737 4.07 193 3.44 163

P R V Ě L A K T Á C I E												DRUHÉ A DALŠIE LAKTÁCIE						V Š E T K Y L A K T Á C I E										
1	2	3	4	5	6	7	8	9	10	11	12	13	14	15	16	17	18	19	20	21	22	23	24	25	26	27	28	29

OKRES: MARTIN

6 O H 1	S P R	NECPALY		011	110	297	5838	3.78	220	3.38	197	32/21	97	291	6548	3.67	241	3.24	212	404	207	294	6171	3.72	230	3.31	204	
VKM, s.r.o. Necpaly					110	297	5838	3.78	220	3.38	197	32/21	97	291	6548	3.67	241	3.24	212	404	207	294	6171	3.72	230	3.31	204	
Výsledky za predchádzajúci kontrolný rok					40	293	5120	4.13	211	3.33	170	36/ 0	131	293	5420	4.08	221	3.26	177	428	171	293	5350	4.09	219	3.28	175	
SÍDLO Necpaly					Stav kráv: 200			Vyradených kráv: 85			Zaradených prvôstok: 51			Narodených teliat: 187														
Ing.Igor Grajciar - konateľ, Ing.Tuboš Pádej - hlavný zooteknik					Pr.vek v rokoch a mes: 4/10			Priemerná laktácia: 2.85																				
2 O H 1	MB X P	VALČA		011	54	303	5556	4.12	229	3.32	185	43/ 4	144	299	6076	4.08	248	3.37	205	448	198	300	5934	4.09	243	3.36	199	
Poľnohospodárske družstvo " Valča", družstvo					54	303	5556	4.12	229	3.32	185	43/ 4	144	299	6076	4.08	248	3.37	205	448	198	300	5934	4.09	243	3.36	199	
Výsledky za predchádzajúci kontrolný rok					27	300	4680	4.29	201	3.40	159	41/29	71	297	5201	4.28	222	3.39	176	1145	98	298	5057	4.28	216	3.39	171	
SÍDLO Valča					Stav kráv: 271			Vyradených kráv: 92			Zaradených prvôstok: 61			Narodených teliat: 254														
Ing.Jozef Cagarda - riaditeľ, Stanislav Piatrik - vedúci výroby					Pr.vek v rokoch a mes: 6/ 2			Priemerná laktácia: 3.26																				
6 O H 3	HMB X	BELÁ		013	138	299	8087	3.88	314	3.29	266	28/ 3	184	298	8661	4.13	358	3.30	286	419	322	298	8415	4.03	339	3.30	277	
Poľnohospodárske družstvo Belá - Dulice					138	299	8087	3.88	314	3.29	266	28/ 3	184	298	8661	4.13	358	3.30	286	419	322	298	8415	4.03	339	3.30	277	
Výsledky za predchádzajúci kontrolný rok					97	299	7790	4.93	384	3.24	253	29/ 0	207	299	8017	4.79	384	3.28	263	398	304	299	7944	4.83	384	3.27	260	
SÍDLO Belá - Dulice					Stav kráv: 397			Vyradených kráv: 162			Zaradených prvôstok: 175			Narodených teliat: 420														
Ing.Bohumír Sumka - predseda, Ing.František Krajča - hlavný zooteknik					Pr.vek v rokoch a mes: 4/ 5			Priemerná laktácia: 2.80																				
2 O H 3	MB X S	BLATNICA		051	145	298	5577	4.13	230	3.43	191	34/12	197	292	6111	4.01	245	3.35	205	413	342	295	5885	4.06	239	3.38	199	
Poľnohospodárske družstvo Gader-Blatnica					145	298	5577	4.13	230	3.43	191	34/12	197	292	6111	4.01	245	3.35	205	413	342	295	5885	4.06	239	3.38	199	
Výsledky za predchádzajúci kontrolný rok					139	289	4957	4.23	210	3.40	168	35/ 8	224	287	5619	4.13	232	3.33	187	407	363	288	5365	4.17	224	3.36	180	
SÍDLO Blatnica					Stav kráv: 425			Vyradených kráv: 152			Zaradených prvôstok: 110			Narodených teliat: 298														
Ing.Zlatica Holubová - predseda, Ing.Marián Kubík - hlavný zooteknik					Pr.vek v rokoch a mes: 5/ 2			Priemerná laktácia: 2.80																				
2 O H 1	P SMB	DRAŽKOVCE		011	21	303	5288	4.00	212	3.39	179	33/18	47	298	5499	3.88	213	3.32	183	464	68	300	5434	3.92	213	3.34	182	
2 O H 1	PMB	DRAŽKOVCE		012	20	301	4597	3.89	179	3.46	159	34/ 4	36	303	5208	3.89	203	3.39	177	436	56	302	4990	3.89	194	3.41	170	
Chov spolu					01	41	302	4951	3.95	196	3.42	169	33/26	83	300	5373	3.88	209	3.35	180	452	124	301	5233	3.91	204	3.37	176
2 O H 1	PMB X	MARTIN		021	12	300	5392	3.90	210	3.31	178	32/24	33	301	6708	4.13	277	3.26	219	482	45	301	6357	4.08	259	3.27	208	
Poľnohospodárske družstvo Dražkovce					53	301	5051	3.94	199	3.39	171	33/19	116	300	5753	3.97	228	3.32	191	460	169	301	5533	3.96	219	3.34	185	
Výsledky za predchádzajúci kontrolný rok					33	301	4518	4.16	188	3.29	149	35/10	135	303	5398	4.02	217	3.28	177	420	168	302	5225	4.04	211	3.28	171	
SÍDLO Dražkovce					Stav kráv: 248			Vyradených kráv: 59			Zaradených prvôstok: 74			Narodených teliat: 223														
Ing.Anna Staňová - predseda, Igor Seidenglanz - hlavný zooteknik					Pr.vek v rokoch a mes: 5/ 8			Priemerná laktácia: 3.39																				
2 O H 3	R P	ZÁBORIE		023	129	295	7063	4.03	285	3.33	235	31/28	254	286	7018	4.21	295	3.29	231	411	383	289	7033	4.15	292	3.30	232	
Poľnohospodárske družstvo "SNP" Sklabiňa					129	295	7063	4.03	285	3.33	235	31/28	254	286	7018	4.21	295	3.29	231	411	383	289	7033	4.15	292	3.30	232	
Výsledky za predchádzajúci kontrolný rok					145	295	5888	3.98	235	3.32	195	31/ 8	280	286	5918	4.14	245	3.31	196	406	425	289	5908	4.09	242	3.31	196	
SÍDLO Sklabiňa					Stav kráv: 420			Vyradených kráv: 194			Zaradených prvôstok: 171			Narodených teliat: 446														
Ján Jesenský - predseda, Ing.Rudolf Bobček - hlavný zooteknik					Pr.vek v rokoch a mes: 5/ 0			Priemerná laktácia: 3.07																				
2 O H 1	MB H X	TURČ. ŠTIAVNIČKA		071	28	303	5115	4.21	215	3.30	169	30/ 2	127	294	6222	4.02	250	3.29	205	442	155	296	6022	4.05	244	3.29	198	
AGRIFARM spol.s r.o. Turčianska Štiavnička					28	303	5115	4.21	215	3.30	169	30/ 2	127	294	6222	4.02	250	3.29	205	442	155	296	6022	4.05	244	3.29	198	
Výsledky za predchádzajúci kontrolný rok					13	297	5724	4.10	235	3.33	191	38/ 1	136	295	6547	4.06	266	3.29	215	417	149	295	6475	4.06	263	3.29	213	
SÍDLO Turčianska Štiavnička					Stav kráv: 175			Vyradených kráv: 40			Zaradených prvôstok: 33			Narodených teliat: 146														
Ing.Marián Kohút - konateľ, Ing.Peter Mikula - hlavný zooteknik					Pr.vek v rokoch a mes: 6/ 2			Priemerná laktácia: 4.06																				
2 O H 1	XMB	SUČANY		063	51	294	5762	3.81	219	3.33	192	32/11	162	294	6319	3.81	241	3.34	211	427	213	294	6185	3.81	236	3.33	206	
AGROMAJETOK, s.r.o. Sučany					51	294	5762	3.81	219	3.33	192	32/11	162	294	6319	3.81	241	3.34	211	427	213	294	6185	3.81	236	3.33	206	
Výsledky za predchádzajúci kontrolný rok					17	290	4698	3.74	175	3.25	153	32/ 3	201	292	5028	3.77	189	3.35	168	430	218	292	5003	3.76	188	3.34	167	
SÍDLO Sučany					Stav kráv: 252			Vyradených kráv: 76			Zaradených prvôstok: 64			Narodených teliat: 221														
Ing.Július Náčin - konateľ, Roman Užík - hlavný zooteknik					Pr.vek v rokoch a mes: 6/ 9			Priemerná laktácia: 4.47																				

					- P R V Ě L A K T Á C I E -								- DRUHÉ A DALŠIE LAKTÁCIE -								V Š E T K Y L A K T Á C I E							
1	2	3	4	5	6	7	8	9	10	11	12	13	14	15	16	17	18	19	20	21	22	23	24	25	26	27	28	29

OKRES: MARTIN

2 O H 1 H X M B SLOVENSKÉ PRAVNO	071	193	297	7414	3.69	274	3.25	241	28/	1	216	295	8748	3.75	328	3.21	281	387	409	296	8118	3.72	302	3.23	262
Turiec-Agro, s.r.o. Turčiansky Ďur		193	297	7414	3.69	274	3.25	241	28/	1	216	295	8748	3.75	328	3.21	281	387	409	296	8118	3.72	302	3.23	262
Výsledky za predchádzajúci kontrolný rok		131	297	7060	3.98	281	3.27	231	29/	1	267	292	7953	3.77	300	3.22	256	398	398	294	7659	3.83	294	3.23	248
SÍDLO Turčiansky Ďur													220					206							475
Ing.Lubomír Drobka - konateľ, Ing.Martin Lúchava - hlavný zootechnik																		4/	2						2.76

VÝSLEDKY ZA OKRES

MARTIN		901	298	6563	3.90	256	3.33	218	31/	22	1497	294	6988	3.98	278	3.29	230	420	2398	295	6828	3.95	270	3.31	226
Výsledky za predchádzajúci kontrolný rok		642	295	6009	4.23	254	3.31	199	32/	13	1652	292	6300	4.12	259	3.29	207	434	2294	293	6219	4.15	258	3.29	205
POĽNOHOSP. DRUŽSTVÁ:		519	298	6558	4.01	263	3.35	219	32/	28	895	294	6841	4.11	281	3.32	227	425	1414	295	6737	4.07	274	3.33	224
SÚKROMNÝ SEKTOR:		382	297	6571	3.76	247	3.30	217	30/	3	602	294	7207	3.80	274	3.26	235	412	984	295	6960	3.78	263	3.27	228

OKRES: NÁMESTOVO

2 O H 3 R X FARMA KLIN	011	136	297	5427	3.90	212	3.32	180	34/	24	213	292	6251	4.00	250	3.28	205	404	349	294	5930	3.96	235	3.29	195
2 O H 1 X R P BABÍŇ	021	27	303	5027	3.85	194	3.42	172	36/	12	104	289	5214	4.01	209	3.41	178	411	131	292	5176	3.98	206	3.41	177
DAKNA Námestovo, družstvo		163	298	5361	3.89	209	3.33	179	35/	2	317	291	5911	4.00	236	3.32	196	406	480	293	5724	3.97	227	3.32	190
Výsledky za predchádzajúci kontrolný rok		153	297	5370	4.04	217	3.35	180	35/	21	337	290	5529	3.95	218	3.32	183	395	490	292	5479	3.97	218	3.33	182
SÍDLO Námestovo													201					154							549
Ing.Lubomír Drobka - konateľ, Ing.Martin Lúchava - hlavný zootechnik																		5/	6						3.17

2 O H 3 H X R BOBROV	011	42	294	5880	4.64	273	3.25	191	29/	13	158	292	6505	4.48	292	3.32	216	401	200	293	6374	4.52	288	3.30	211
Podielnicke roľnícko-obchodné družstvo Bobrov		42	294	5880	4.64	273	3.25	191	29/	13	158	292	6505	4.48	292	3.32	216	401	200	293	6374	4.52	288	3.30	211
Výsledky za predchádzajúci kontrolný rok		92	295	5691	4.64	264	3.27	186	31/	10	142	290	6257	4.41	276	3.27	205	410	234	292	6034	4.49	271	3.27	197
SÍDLO Bobrov													92					87							269
Ing.Tomáš Lúchava - predseda, Ing.Božena Záhorová - hlavná zootechnička																		5/	2						3.54

2 O H 3 R P LOKCA	012	42	296	4560	4.24	193	3.25	148	35/	16	159	289	4757	4.39	209	3.33	158	415	201	290	4716	4.36	206	3.31	156
PD so sídlom v Lokci		42	296	4560	4.24	193	3.25	148	35/	16	159	289	4757	4.39	209	3.33	158	415	201	290	4716	4.36	206	3.31	156
Výsledky za predchádzajúci kontrolný rok		83	296	3484	3.98	139	3.31	115	33/	15	139	289	4148	3.84	159	3.30	137	414	222	292	3900	3.89	152	3.31	129
SÍDLO Lokca													59					102							161
Ing.Lubomír Drobka - konateľ, Ing.Martin Lúchava - hlavný zootechnik																		5/	3						3.30

2 O H 3 R P X NOVŤ	011	41	302	4173	4.21	176	3.31	138	37/	25	104	294	4249	4.38	186	3.39	144	410	145	296	4227	4.34	183	3.37	142
AGROKOVEX, poľnohospodárske obch.družstvo		41	302	4173	4.21	176	3.31	138	37/	25	104	294	4249	4.38	186	3.39	144	410	145	296	4227	4.34	183	3.37	142
Výsledky za predchádzajúci kontrolný rok		88	298	4102	4.02	165	3.30	135	41/	21	97	295	4255	3.87	165	3.25	138	404	185	296	4183	3.94	165	3.27	137
SÍDLO Novot'													53					34							176
Ing.Lubomír Drobka - konateľ, Ing.Martin Lúchava - hlavný zootechnik																		5/	9						3.15

2 O H 3 X R M B RABČA	011	45	302	3967	4.49	178	3.45	137	46/	13	40	287	4054	4.32	175	3.35	136	487	85	294	4008	4.41	177	3.41	136
Poľnohospodárske družstvo Magura		45	302	3967	4.49	178	3.45	137	46/	13	40	287	4054	4.32	175	3.35	136	487	85	294	4008	4.41	177	3.41	136
Výsledky za predchádzajúci kontrolný rok		7	286	3128	4.09	128	3.31	104	48/	10	58	284	3238	4.39	142	3.38	110	382	65	284	3226	4.36	141	3.38	109
SÍDLO Rabča													28					45							111
Ing.Lubomír Drobka - konateľ, Ing.Martin Lúchava - hlavný zootechnik																		5/	10						3.02

2 O H 3 R P X ŤAPEŠOVO	011	91	299	6051	5.14	311	3.40	206	31/	21	135	290	5919	5.04	298	3.44	203	403	226	294	5972	5.08	303	3.42	204
Roľnícke družstvo Vavrečka-Ťapešovo		91	299	6051	5.14	311	3.40	206	31/	21	135	290	5919	5.04	298	3.44	203	403	226	294	5972	5.08	303	3.42	204
Výsledky za predchádzajúci kontrolný rok		72	298	5275	4.80	253	3.39	179	36/	1	137	293	5882	4.63	272	3.36	198	406	209	295	5673	4.68	266	3.37	191
SÍDLO Ťapešovo													89					112							245
Peter Kružel - predseda a hlavný zootechnik																		5/	0						2.91

2 O H 3 R P H VASILOV	011	50	285	5622	5.12	288	3.26	183	41/	10	118	284	6577	4.95	326	3.20	211	411	168	284	6293	5.00	314	3.22	202
Poľnohospodárske družstvo Vasilov		50	285	5622	5.12	288	3.26	183	41/	10	118	284	6577	4.95	326	3.20	211	411	168	284	6293	5.00	314	3.22	202
Výsledky za predchádzajúci kontrolný rok		52	289	5036	5.20	262	3.21	162	41/	1	96	292	6149	4.72	290	3.21	197	395	148	291	5758	4.86	280	3.21	185
SÍDLO Vasilov													59					61							172
Ján Vlžák - predseda a hlavný zootechnik																		6/	2						3.37

					- P R V Ě L A K T Ā C I E -								- DRUHĚ A ĎALŠIE LAKTÁCIE -							V Š E T K Y L A K T Ā C I E								
1	2	3	4	5	6	7	8	9	10	11	12	13	14	15	16	17	18	19	20	21	22	23	24	25	26	27	28	29

OKRES: NÁMESTOVO

2 O H 3	R X P	ZÁKAMENNÉ	011	77	299	4706	4.22	199	3.31	156	35/27	166	293	4937	4.21	208	3.32	164	414	243	295	4864	4.21	205	3.32	161
2 O H 1	R X P	LOMNÁ	021	35	294	5077	4.19	213	3.45	175	40/22	77	292	5310	3.96	210	3.32	177	409	112	293	5237	4.03	211	3.36	176
Roľnícke družstvo so sídlom v Zákamennom				112	297	4822	4.21	203	3.36	162	37/10	243	293	5055	4.12	208	3.32	168	413	355	294	4982	4.15	207	3.33	166
Výsledky za predchádzajúci kontrolný rok				146	299	4742	3.89	184	3.31	157	39/18	247	293	4965	3.78	188	3.26	162	433	393	295	4882	3.82	186	3.28	160
SÍDLO Zákamenné				Stav kráv: 438								Vyradených kráv: 126							Zaradených prvostok: 92							
Ing.Peter Štít - predseda, Serafín Žatkuliak - hlavný zooteknik												Pr.vek v rokoch a mes: 6/ 0							Priemerná laktácia 3.38							

2 O H 3	H S X	ZUBROHLAVA	011	45	298	6680	5.48	366	3.27	219	29/13	110	299	8162	5.10	416	3.22	263	426	155	298	7732	5.19	401	3.23	250
Polnohosp.výr.obch.družstvo Zubrohľava				45	298	6680	5.48	366	3.27	219	29/13	110	299	8162	5.10	416	3.22	263	426	155	298	7732	5.19	401	3.23	250
Výsledky za predchádzajúci kontrolný rok				37	301	7187	5.29	380	3.27	235	30/20	102	301	8002	4.82	385	3.26	261	435	139	301	7785	4.93	384	3.26	254
SÍDLO Zubrohľava				Stav kráv: 194								Vyradených kráv: 48							Zaradených prvostok: 48							
Ing.Daniel Hajdučík - predseda a hlavný zooteknik												Pr.vek v rokoch a mes: 4/11							Priemerná laktácia 3.34							

VÝSLEDKY ZA OKRES

NÁMESTOVO				631	297	5284	4.52	239	3.33	176	35/21	1384	291	5754	4.47	257	3.31	191	412	2015	293	5607	4.48	251	3.32	186
Výsledky za predchádzajúci kontrolný rok				730	297	4955	4.35	215	3.31	164	36/20	1355	292	5437	4.21	229	3.29	179	410	2085	294	5268	4.25	224	3.30	174
POLNOHOSP. DRUŽSTVÁ:				631	297	5284	4.52	239	3.33	176	35/21	1384	291	5754	4.47	257	3.31	191	412	2015	293	5607	4.48	251	3.32	186

OKRES: RUŽOMBEROK

2 O H 1	R P	LIKAVKA	011	20	301	5966	5.08	303	3.21	192	32/ 7	48	295	6596	4.86	321	3.21	212	390	68	297	6411	4.92	316	3.21	206
2 O H 1	R P	MARTINČEK	021	56	298	5846	4.19	245	3.25	190	32/26	91	292	6347	4.45	282	3.25	206	411	147	295	6156	4.35	268	3.25	200
2 O H 1	P R	KOMJATNÁ	031	24	294	4041	4.68	189	3.21	130	31/27	86	288	4809	4.67	224	3.16	152	415	110	290	4641	4.67	217	3.17	147
Polnohospodárske družstvo Likavka				100	298	5437	4.47	243	3.24	176	32/15	225	291	5812	4.62	268	3.21	187	408	325	293	5697	4.58	261	3.22	183
Výsledky za predchádzajúci kontrolný rok				86	289	4609	4.53	209	3.21	148	32/24	248	288	5611	4.52	254	3.18	179	403	334	288	5353	4.52	242	3.19	171
SÍDLO Likavka				Stav kráv: 417								Vyradených kráv: 144							Zaradených prvostok: 126							
Štefan Maga - predseda, Ing.Martin Lazoň - hlavný zooteknik												Pr.vek v rokoch a mes: 5/ 4							Priemerná laktácia 3.46							

2 O H 1	P R X	LIPT.OSADA	011	20	295	4555	5.02	229	3.34	152	38/25	63	290	5036	4.66	235	3.20	161	422	83	291	4920	4.74	233	3.24	159
2 O H 1	P R X	LIPT.OSADA	012	14	296	4885	5.08	248	3.25	159	39/17	74	291	5031	4.91	247	3.29	166	418	88	292	5008	4.94	247	3.29	165
Polnohospodárske družstvo Liptovská Osada				34	296	4691	5.05	237	3.30	155	39/ 4	137	291	5033	4.80	241	3.25	164	420	171	292	4965	4.84	240	3.26	162
Výsledky za predchádzajúci kontrolný rok				49	295	4401	4.45	196	3.20	141	42/26	118	286	4660	4.49	209	3.16	147	416	167	289	4584	4.48	205	3.17	145
SÍDLO Liptovská Osada				Stav kráv: 191								Vyradených kráv: 55							Zaradených prvostok: 43							
												Pr.vek v rokoch a mes: 6/ 9							Priemerná laktácia 3.83							

2 O H 1	P R	LISKOVÁ	011	48	291	5322	3.84	205	3.21	171	32/14	63	283	5721	3.76	215	3.23	185	404	111	286	5548	3.80	211	3.22	179
2 O H 1	P R	STREDNÝ SLIAC	031	47	287	4886	3.83	187	3.19	156	32/ 6	88	284	5452	3.84	209	3.27	178	402	135	285	5255	3.84	202	3.24	170
2 O H 1	P R	VYŠNÝ SLIAC	041	38	289	4654	3.81	177	3.20	149	32/ 2	85	293	5392	3.82	206	3.21	173	404	123	292	5164	3.82	197	3.20	166
Polnohospodárske družstvo Lisková-Sliac				133	289	4977	3.83	191	3.20	159	32/ 8	236	287	5502	3.81	210	3.23	178	403	369	288	5313	3.82	203	3.22	171
Výsledky za predchádzajúci kontrolný rok				109	291	4575	3.82	175	3.17	145	31/27	260	285	5019	3.73	187	3.19	160	389	369	286	4888	3.76	184	3.18	156
SÍDLO Lisková				Stav kráv: 461								Vyradených kráv: 193							Zaradených prvostok: 141							
												Pr.vek v rokoch a mes: 5/ 3							Priemerná laktácia 3.34							

2 O H 3	R P	LIPT.ŠTIAVNICA	021	108	291	6280	3.95	248	3.49	219	35/ 6	260	292	7590	3.70	281	3.33	253	393	368	292	7206	3.76	271	3.37	243
Polnohospodárske družstvo				108	291	6280	3.95	248	3.49	219	35/ 6	260	292	7590	3.70	281	3.33	253	393	368	292	7206	3.76	271	3.37	243
Výsledky za predchádzajúci kontrolný rok				104	296	6084	3.62	220	3.33	203	32/24	259	291	7222	3.63	262	3.26	236	402	363	292	6896	3.63	250	3.28	226
SÍDLO Ludrová				Stav kráv: 419								Vyradených kráv: 187							Zaradených prvostok: 178							
Ing.Miroslav Štefček - predseda, Tibor Fábry - hlavný zooteknik												Pr.vek v rokoch a mes: 5/ 0							Priemerná laktácia 3.07							

VÝSLEDKY ZA OKRES

RUŽOMBEROK				375	293	5449	4.14	225	3.31	181	33/24	858	290	6141	4.10	252	3.27	201	404	1233	291	5931	4.11	244	3.28	195
Výsledky za predchádzajúci kontrolný rok				348	292	5010	3.99	200	3.24	162	33/28	885	288	5782	3.99	231	3.21	186	400	1233	289	5564	3.99	222	3.22	179
POLNOHOSP. DRUŽSTVÁ:				375	293	5449	4.14	225	3.31	181	33/24	858	290	6141	4.10	252	3.27	201	404	1233	291	5931	4.11	244	3.28	195

- P R V Ě L A K T Á C I E -												- DRUHÉ A ĎALŠIE LAKTÁCIE -						V Š E T K Y L A K T Á C I E										
1	2	3	4	5	6	7	8	9	10	11	12	13	14	15	16	17	18	19	20	21	22	23	24	25	26	27	28	29

OKRES: TURČIANSKE TEPLICE

2 O H 3	S X R	DUBOVÉ	011	73	287	3767	4.01	151	3.43	129	37/30	158	279	4036	4.12	166	3.38	136	407	231	282	3951	4.09	161	3.39	134
2 O H 1	S X	RUDNO	051	26	295	3941	4.11	162	3.23	127	39/27	35	284	4770	4.19	200	3.22	154	442	61	289	4417	4.16	184	3.23	143
2 O H 1	S X R	JASENOVO	071	29	293	3971	4.09	162	3.22	128	37/16	45	295	4786	4.21	201	3.21	153	443	74	294	4467	4.17	186	3.21	143
Polnohospodárske družstvo Dubové				128	290	3849	4.05	156	3.34	128	38/ 8	238	283	4286	4.15	178	3.32	142	419	366	285	4133	4.12	170	3.32	137
Výsledky za predchádzajúci kontrolný rok				95	292	3452	4.17	144	3.32	115	36/24	270	286	3861	4.09	158	3.30	128	395	365	287	3755	4.11	154	3.31	124
SÍDLO Dubové				Stav kráv: 446				Vyradených kráv: 121				Zaradených prvôstok: 104				Narodených teliat: 361										
Ing.Dušan Kmet - predseda, Ing.Jozef Michalec - hlavný zooteknik								Pr.vek v rokoch a mes: 5/11				Priemerná laktácia 3.31														
2 O H 3	S X R	BLÁŽOVCE	041	102	291	5104	4.12	210	3.44	175	33/18	153	283	5326	4.00	213	3.32	177	406	255	286	5237	4.05	212	3.37	176
Polnohospodárske družstvo Mošovce				102	291	5104	4.12	210	3.44	175	33/18	153	283	5326	4.00	213	3.32	177	406	255	286	5237	4.05	212	3.37	176
Výsledky za predchádzajúci kontrolný rok				75	289	5171	4.02	208	3.41	176	36/18	201	283	5637	3.91	220	3.28	185	444	276	284	5510	3.93	217	3.31	182
SÍDLO Mošovce				Stav kráv: 413				Vyradených kráv: 155				Zaradených prvôstok: 116				Narodených teliat: 344										
Ing.Vojtech Pekárik - riaditeľ, Vierka Steiningerová - hlavný zooteknik								Pr.vek v rokoch a mes: 5/ 3				Priemerná laktácia 3.31														
2 O H 3	H X	DOLNÁ ŠTUBNA	021	139	298	6743	3.97	268	3.37	227	36/22	199	295	7201	3.91	282	3.33	240	435	338	296	7013	3.93	276	3.34	235
AFG, s.r.o. Turčianske Teplice				139	298	6743	3.97	268	3.37	227	36/22	199	295	7201	3.91	282	3.33	240	435	338	296	7013	3.93	276	3.34	235
Výsledky za predchádzajúci kontrolný rok				176	295	6257	4.09	256	3.42	214	35/ 3	201	295	6852	4.10	281	3.41	233	436	377	295	6574	4.10	269	3.41	224
SÍDLO Turčianske Teplice				Stav kráv: 617				Vyradených kráv: 240				Zaradených prvôstok: 323				Narodených teliat: 472										
Ing.Vojtech Pekárik - konateľ, Jozef Balko - hlavný zooteknik								Pr.vek v rokoch a mes: 4/ 8				Priemerná laktácia 2.37														

VÝSLEDKY ZA OKRES

TURČIANSKE TEPLICE				369	293	5286	4.03	213	3.38	179	36/12	590	287	5539	4.01	222	3.32	184	421	959	289	5442	4.02	219	3.34	182
Výsledky za predchádzajúci kontrolný rok				346	293	5251	4.09	215	3.40	178	35/27	672	288	5287	4.04	213	3.34	176	422	1018	289	5275	4.05	214	3.36	177
POLNOHOSP. DRUŽSTVÁ:				230	290	4405	4.09	180	3.39	149	36/ 6	391	283	4693	4.08	192	3.32	156	414	621	286	4586	4.09	187	3.34	153
SÚKROMNÝ SEKTOR:				139	298	6743	3.97	268	3.37	227	36/22	199	295	7201	3.91	282	3.33	240	435	338	296	7013	3.93	276	3.34	235

P R V Ě L A K T Á C I E												DRUHÉ A DALŠIE LAKTÁCIE						V Š E T K Y L A K T Á C I E										
1	2	3	4	5	6	7	8	9	10	11	12	13	14	15	16	17	18	19	20	21	22	23	24	25	26	27	28	29

OKRES: TVRDOŠÍN

2 O H 3 R P S TVRDOŠÍN 011 103 289 5118 4.18 214 3.44 176 33/ 9 251 286 5773 4.08 236 3.41 197 396 354 287 5582 4.11 229 3.42 191
ŽIAREC, poľnohospodárske družstvo 103 289 5118 4.18 214 3.44 176 33/ 9 251 286 5773 4.08 236 3.41 197 396 354 287 5582 4.11 229 3.42 191
 Výsledky za predchádzajúci kontrolný rok 112 294 5123 3.88 199 3.31 170 33/24 226 290 5535 3.90 216 3.30 183 396 338 291 5398 3.89 210 3.30 178
SÍDLO Tvrdošín Stav kráv: 407 Vyrađených kráv: 125 Zaradených prvôstok: 113 Narodených teliat: 353
 Ing. Anton Palider - predseda, Cyril Orčík - podpredseda a hlavný zootechnik Pr. vek v rokoch a mes: 5/ 2 Priemerná laktácia 3.13

2 O H 3 P R ČIMHOVÁ 011 42 289 3756 3.93 148 3.22 121 33/24 116 285 4544 3.87 176 3.20 145 402 158 286 4335 3.89 169 3.20 139
Polnoh. družstvo LČV so sídlom v Čimhovej 42 289 3756 3.93 148 3.22 121 33/24 116 285 4544 3.87 176 3.20 145 402 158 286 4335 3.89 169 3.20 139
 Výsledky za predchádzajúci kontrolný rok 104 299 4272 3.98 170 3.20 137 35/ 6 245 295 4858 3.90 189 3.23 157 408 349 296 4683 3.92 184 3.22 151
SÍDLO Čimhová Stav kráv: 55 Vyrađených kráv: 205 Zaradených prvôstok: 40 Narodených teliat: 43
 Ing. Vít Čelko - predseda Pr. vek v rokoch a mes: 5/ 4 Priemerná laktácia 3.49

2 O H 3 R X PODBIEL-FARMA 2 041 126 292 5950 4.51 268 3.38 201 37/ 7 259 288 6228 4.37 272 3.32 207 389 385 290 6137 4.41 271 3.34 205
"ORAVA" podielnicke polnoh. družstvo 126 292 5950 4.51 268 3.38 201 37/ 7 259 288 6228 4.37 272 3.32 207 389 385 290 6137 4.41 271 3.34 205
 Výsledky za predchádzajúci kontrolný rok 124 289 5712 4.68 267 3.35 192 35/27 309 285 6150 4.43 272 3.29 202 386 433 286 6025 4.50 271 3.31 199
SÍDLO Nižná nad Oravou Stav kráv: 399 Vyrađených kráv: 135 Zaradených prvôstok: 78 Narodených teliat: 333
 Pr. vek v rokoch a mes: 5/ 3 Priemerná laktácia 3.11

2 O H 3 R H P TRSTENÁ FARMA 2 011 27 303 7726 4.01 310 3.43 265 36/13 54 303 8176 4.17 341 3.45 282 466 81 303 8026 4.12 331 3.44 276
 2 S H 3 P R TRSTENÁ 012 16 294 4833 3.90 189 3.58 173 36/ 1 38 289 5963 4.02 239 3.50 208 418 54 291 5628 3.99 224 3.52 198
 2 O H 3 R P H TRSTENÁ FARMA 1 014 52 301 5823 4.23 246 3.53 206 34/26 170 296 7133 4.13 294 3.48 248 425 222 297 6826 4.15 283 3.49 238
Chov spolu 01 95 300 6197 4.11 255 3.50 217 35/16 262 297 7178 4.12 296 3.47 249 432 357 298 6917 4.12 285 3.48 241
 2 O H 3 R P H ÚSTIE 021 23 299 6270 4.10 257 3.49 219 35/ 4 94 302 7062 4.04 285 3.42 242 443 117 301 6907 4.05 280 3.43 237
Polnohospodárske družstvo Trsteník 118 300 6211 4.11 255 3.50 217 35/13 356 298 7148 4.10 293 3.46 247 435 474 299 6915 4.10 284 3.47 240
 Výsledky za predchádzajúci kontrolný rok 176 299 5914 4.01 237 3.42 202 34/20 374 298 6892 4.10 282 3.35 231 426 550 298 6579 4.07 268 3.37 222
SÍDLO Trstená Stav kráv: 565 Vyrađených kráv: 258 Zaradených prvôstok: 180 Narodených teliat: 505
 Ing. Štefan Pánik - predseda, Ing. Jozefína Trstenská - hlavný zootechnik Pr. vek v rokoch a mes: 5/ 6 Priemerná laktácia 3.44

2 O H 3 R X H ZUBEREC 011 133 297 5622 4.56 257 3.27 184 34/19 241 288 6110 4.27 261 3.22 197 418 374 291 5936 4.37 259 3.24 192
Roľnícke podielnicke družstvo Zuberec 133 297 5622 4.56 257 3.27 184 34/19 241 288 6110 4.27 261 3.22 197 418 374 291 5936 4.37 259 3.24 192
 Výsledky za predchádzajúci kontrolný rok 92 292 5365 4.68 251 3.27 175 35/12 232 289 5994 4.32 259 3.20 192 399 324 290 5816 4.42 257 3.22 187
SÍDLO Zuberec Stav kráv: 370 Vyrađených kráv: 105 Zaradených prvôstok: 60 Narodených teliat: 282
 Ing. Marián Železník - predseda, Ing. Lubomír Kuchčák - hlavný zootechnik Pr. vek v rokoch a mes: 5/ 8 Priemerná laktácia 3.14

2 O H 1 R X P TVRDOŠÍN 011 28 299 3742 3.92 147 3.12 117 35/23 80 288 4136 3.86 160 3.06 127 423 108 291 4034 3.87 156 3.08 124
RD POD SKALKOU so sídlom v Krásnej Hôrke 28 299 3742 3.92 147 3.12 117 35/23 80 288 4136 3.86 160 3.06 127 423 108 291 4034 3.87 156 3.08 124
 Výsledky za predchádzajúci kontrolný rok 28 292 2981 4.07 121 3.10 92 34/ 5 82 284 3317 4.12 137 3.07 102 399 110 286 3231 4.11 133 3.08 99
SÍDLO Krásna Hôrka Stav kráv: 129 Vyrađených kráv: 31 Zaradených prvôstok: 31 Narodených teliat: 81
 Pr. vek v rokoch a mes: 6/ 1 Priemerná laktácia 3.64

VÝSLEDKY ZA OKRES

TVRDOŠÍN 550 295 5491 4.32 237 3.38 185 35/ 4 1303 290 6091 4.16 253 3.34 204 412 1853 292 5913 4.20 248 3.35 198
 Výsledky za predchádzajúci kontrolný rok 636 295 5258 4.23 222 3.33 175 34/28 1468 291 5846 4.15 243 3.28 192 404 2104 292 5668 4.17 237 3.29 187
POLNOHOSP. DRUŽSTVÁ: 550 295 5491 4.32 237 3.38 185 35/ 4 1303 290 6091 4.16 253 3.34 204 412 1853 292 5913 4.20 248 3.35 198

ŠLACHTITELSKÉ CHOVY:

16 294 4833 3.90 189 3.58 173 36/ 1 38 289 5963 4.02 239 3.50 208 418 54 291 5628 3.99 224 3.52 198

- P R V Ě L A K T Á C I E -												- DRUHÉ A ĎALŠIE LAKTÁCIE -						V Š E T K Y L A K T Á C I E										
1	2	3	4	5	6	7	8	9	10	11	12	13	14	15	16	17	18	19	20	21	22	23	24	25	26	27	28	29

OKRES: ŽILINA

2 O H 1 R P DOLNÝ HRIČOV 011 35 303 6265 3.82 239 3.30 207 31/24 55 302 6650 3.70 246 3.18 212 455 90 302 6500 3.74 243 3.23 210
AGROFIN Poľnohospodárske družst. Dolný Hričov 35 303 6265 3.82 239 3.30 207 31/24 55 302 6650 3.70 246 3.18 212 455 90 302 6500 3.74 243 3.23 210
 Výsledky za predchádzajúci kontrolný rok 23 305 5804 3.66 212 3.27 190 31/23 73 297 6189 3.57 221 3.17 196 448 96 299 6097 3.59 219 3.19 195
SÍDLO Dolný Hričov Stav kráv: 119 Vyradených kráv: 32 Zaradených prvôstok: 22 Narodených teliat: 48
 Ing.Pavol Panák - konateľ, Ing.Štefan Hoferica - zootechnik Pr.vek v rokoch a mes: 5/10 Priemerná laktácia 3.32

2 O H 1 X P R FARMA KRASŇANY 011 39 301 3824 3.44 131 3.31 127 35/28 94 294 3574 3.43 123 3.41 122 468 133 296 3647 3.43 125 3.38 123
Rolnícke družstvo Terchová 39 301 3824 3.44 131 3.31 127 35/28 94 294 3574 3.43 123 3.41 122 468 133 296 3647 3.43 125 3.38 123
 Výsledky za predchádzajúci kontrolný rok 28 302 3210 3.38 108 3.21 103 33/18 90 301 3466 3.43 119 3.30 115 399 118 302 3405 3.42 116 3.28 112
SÍDLO Krasňany Stav kráv: 212 Vyradených kráv: 75 Zaradených prvôstok: 56 Narodených teliat: 179
 Pr.vek v rokoch a mes: 5/10 Priemerná laktácia 3.31

2 O H 1 S R X VARÍN 031 50 304 6147 3.47 213 3.22 198 30/21 133 304 6976 3.50 244 3.22 225 400 183 304 6750 3.49 236 3.22 218
Agra-Váh s.r.o. 50 304 6147 3.47 213 3.22 198 30/21 133 304 6976 3.50 244 3.22 225 400 183 304 6750 3.49 236 3.22 218
 Výsledky za predchádzajúci kontrolný rok 33 303 5643 3.65 206 3.30 186 31/17 130 301 6955 3.55 247 3.18 221 443 163 302 6689 3.57 239 3.20 214
SÍDLO Podvysoká Stav kráv: 234 Vyradených kráv: 51 Zaradených prvôstok: 57 Narodených teliat: 234
 Ing.Marian Lorek - konateľ, Vladimír Koňár - zootechnik Pr.vek v rokoch a mes: 5/10 Priemerná laktácia 3.99

2 O H 1 H R BABKOV 011 36 305 7798 3.78 294 3.32 259 35/14 82 303 8136 3.74 305 3.25 265 485 118 304 8033 3.75 301 3.27 263
TURIEC-AGRO s.r.o. Turčiansky Ďur 36 305 7798 3.78 294 3.32 259 35/14 82 303 8136 3.74 305 3.25 265 485 118 304 8033 3.75 301 3.27 263
 Výsledky za predchádzajúci kontrolný rok 30 305 7401 3.67 272 3.26 241 39/11 114 303 7312 3.71 271 3.25 238 452 144 304 7330 3.70 271 3.25 238
SÍDLO Turčiansky Ďur Stav kráv: 218 Vyradených kráv: 51 Zaradených prvôstok: 71 Narodených teliat: 145
 Pr.vek v rokoch a mes: 5/ 8 Priemerná laktácia 3.35

2 O H 1 M B X R VIŠŇOVÉ 011 9 305 4842 3.55 172 3.14 152 41/13 52 299 6103 3.54 216 3.19 195 418 61 300 5917 3.54 210 3.19 189
Rolnícke družstvo Višňové 9 305 4842 3.55 172 3.14 152 41/13 52 299 6103 3.54 216 3.19 195 418 61 300 5917 3.54 210 3.19 189
 Výsledky za predchádzajúci kontrolný rok 13 299 5100 3.46 176 3.18 162 43/16 58 298 5843 3.49 204 3.19 187 419 71 298 5707 3.48 199 3.19 182
SÍDLO Višňové Stav kráv: 87 Vyradených kráv: 22 Zaradených prvôstok: 22 Narodených teliat: 82
 Pr.vek v rokoch a mes: 6/ 7 Priemerná laktácia 3.22

2 O H 1 R H S JASENOVÉ 011 58 301 4336 3.67 159 3.30 143 34/ 1 73 290 4171 3.80 158 3.26 136 461 131 295 4244 3.74 159 3.28 139
K+M, spol. s r. o. Jasenové 58 301 4336 3.67 159 3.30 143 34/ 1 73 290 4171 3.80 158 3.26 136 461 131 295 4244 3.74 159 3.28 139
 Výsledky za predchádzajúci kontrolný rok 32 304 5451 3.33 181 3.26 178 34/19 77 300 4943 3.67 181 3.30 163 405 109 301 5092 3.56 181 3.29 168
SÍDLO Jasenové Stav kráv: 148 Vyradených kráv: 66 Zaradených prvôstok: 45 Narodených teliat: 89
 Danka Dávidiková - konateľ Pr.vek v rokoch a mes: 5/ 5 Priemerná laktácia 3.19

VÝSLEDKY ZA OKRES

ŽILINA 227 303 5514 3.64 201 3.28 181 33/24 489 299 5968 3.61 215 3.25 194 445 716 300 5824 3.62 211 3.26 190
 Výsledky za predchádzajúci kontrolný rok 160 303 5478 3.55 194 3.26 178 34/28 557 300 5879 3.59 211 3.22 190 430 717 301 5790 3.58 207 3.23 187
POĽNOHOSP. DRUŽSTVÁ: 83 302 4964 3.65 181 3.29 163 34/23 201 297 5070 3.56 180 3.26 165 451 284 299 5039 3.59 181 3.27 165
SÚKROMNÝ SEKTOR: 144 303 5830 3.63 212 3.28 191 33/ 7 288 300 6595 3.63 240 3.24 214 440 432 301 6340 3.63 230 3.25 206

- P R V Ě L A K T Á C I E -												- DRUHÉ A DALŠIE LAKTÁCIE -						V Š E T K Y L A K T Á C I E										
1	2	3	4	5	6	7	8	9	10	11	12	13	14	15	16	17	18	19	20	21	22	23	24	25	26	27	28	29

OKRES: BANSKÁ BYSTRICA

2 O H 1	S R H	RÁZTOKA	011		10 305	6135	4.13	253	3.29	202	27/10	12 295	5640	4.00	226	3.31	186	413		22 300	5865	4.06	238	3.30	194	
2 O H 3	R H X	SLOVENSKÁ LUPČA	012		48 301	6604	4.27	282	3.13	207	29/ 7	132 298	7105	4.03	287	3.16	224	417		180 299	6971	4.09	285	3.15	220	
		Chov spolu	01		58 301	6523	4.25	277	3.16	206	28/27	144 298	6983	4.03	281	3.17	221	417		202 299	6851	4.09	280	3.17	217	
		Roľnícke družstvo HRON Slovenská Lupča			58 301	6523	4.25	277	3.16	206	28/27	144 298	6983	4.03	281	3.17	221	417		202 299	6851	4.09	280	3.17	217	
		Výsledky za predchádzajúci kontrolný rok			10 305	6019	3.85	232	3.13	188	26/13	26 301	5734	3.97	228	3.31	190	416		36 302	5813	3.94	229	3.26	189	
		SÍDLO Slovenská Lupča						Stav kráv:	246				Vyradených kráv:	159		Zaradených prvôstok:				101		Narodených teliat:		79		
		Ing.Igor Nemčok - predseda družstva, Rudolf Majer - vedúci strediska														Pr.vek v rokoch a mes:				4/ 9		Priemerná laktácia		2.94		
2 O H 1	H	HRONSEK	021		39 305	7521	3.55	267	3.11	234	28/12	77 302	8658	3.38	293	3.05	264	424		116 303	8276	3.44	284	3.07	254	
		AGRODUBNÍK, a.s.			39 305	7521	3.55	267	3.11	234	28/12	77 302	8658	3.38	293	3.05	264	424		116 303	8276	3.44	284	3.07	254	
		Výsledky za predchádzajúci kontrolný rok			46 304	8239	3.23	266	3.14	259	28/23	78 305	9368	3.25	304	3.11	292	408		124 304	8949	3.24	290	3.12	279	
		SÍDLO Banská Bystrica 5						Stav kráv:	160				Vyradených kráv:	43		Zaradených prvôstok:				45		Narodených teliat:		142		
		Ing.Ján Šanta - riaditeľ, Ondrej Ottmár - zootechnik														Pr.vek v rokoch a mes:				4/ 8		Priemerná laktácia		2.82		
2 O H 3	H X S	BADÍN	011		44 305	7633	3.47	265	3.20	244	32/15	95 303	8311	3.68	306	3.26	271	397		139 304	8096	3.62	293	3.24	263	
		Poľnohospodárske družstvo Badín			44 305	7633	3.47	265	3.20	244	32/15	95 303	8311	3.68	306	3.26	271	397		139 304	8096	3.62	293	3.24	263	
		Výsledky za predchádzajúci kontrolný rok			55 305	6999	3.78	265	3.14	220	32/22	91 303	7726	3.79	293	3.20	247	397		146 304	7453	3.79	282	3.18	237	
		SÍDLO Badín						Stav kráv:	161				Vyradených kráv:	84		Zaradených prvôstok:				63		Narodených teliat:		163		
		Ing.Lubomír Šúr - predseda družstva, Ing.Zdenka Strelcová - zootechnik														Pr.vek v rokoch a mes:				4/ 9		Priemerná laktácia		2.81		
2 O H 3	S X	HORNÁ MIČINÁ	011										72 304	3648	4.08	149	3.23	118	409		72 304	3648	4.08	149	3.23	118
2 O H 1	S X	DOLNÁ MIČINÁ	021		58 298	3713	4.64	172	3.06	114	45/10	36 290	3732	4.73	177	3.13	117	409		94 295	3720	4.67	174	3.08	115	
		Agrodružstvo Mičiná, družstvo			58 298	3713	4.64	172	3.06	114	45/10	108 300	3676	4.30	158	3.19	117	409		166 299	3689	4.42	163	3.15	116	
		Výsledky za predchádzajúci kontrolný rok			46 301	3106	4.43	138	3.26	101	48/21	94 302	3426	4.32	148	3.23	111	432		140 302	3321	4.35	145	3.24	108	
		SÍDLO Horná Mičiná						Stav kráv:	270				Vyradených kráv:	27		Zaradených prvôstok:				74		Narodených teliat:		138		
		Ing.Milan Túroci - predseda družstva, Ing.Pavol Lupták - zootechnik														Pr.vek v rokoch a mes:				6/ 5		Priemerná laktácia		3.60		
2 O H 3	S	HROCHOŤ	011		102 294	5071	4.52	229	3.24	164	35/11	149 294	5350	4.45	238	3.23	173	385		251 294	5237	4.48	235	3.24	169	
		Poľnohospodárske družstvo Hrochot			102 294	5071	4.52	229	3.24	164	35/11	149 294	5350	4.45	238	3.23	173	385		251 294	5237	4.48	235	3.24	169	
		Výsledky za predchádzajúci kontrolný rok			71 295	4842	4.51	218	3.31	160	37/28	158 293	4937	4.54	224	3.32	164	380		229 294	4908	4.53	222	3.32	163	
		SÍDLO Hrochot						Stav kráv:	328				Vyradených kráv:	81		Zaradených prvôstok:				87		Narodených teliat:		302		
		Ján Šimko - predseda družstva, Ján Mazúch - zootechnik														Pr.vek v rokoch a mes:				5/ 5		Priemerná laktácia		3.07		
2 O H 3	S R X	PODKONICE	011		16 297	5315	4.33	230	3.19	169	37/15	63 293	5413	4.17	226	3.21	174	383		79 294	5393	4.21	227	3.20	173	
		Poľnohospodárske družstvo v Podkoniciach			16 297	5315	4.33	230	3.19	169	37/15	63 293	5413	4.17	226	3.21	174	383		79 294	5393	4.21	227	3.20	173	
		Výsledky za predchádzajúci kontrolný rok			13 288	4593	3.84	176	3.22	148	38/19	76 297	5293	3.76	199	3.19	169	413		89 296	5191	3.77	196	3.19	166	
		SÍDLO Podkonice						Stav kráv:	99				Vyradených kráv:	21		Zaradených prvôstok:				33		Narodených teliat:		100		
		Ing.Soňa Portelekyová - predseda, Ing.Soňa Portelekyová - zootechnik														Pr.vek v rokoch a mes:				6/ 9		Priemerná laktácia		4.42		
2 O H 3	H X S	PONIKY	011		75 302	6424	3.69	237	3.26	210	33/ 9	106 302	6281	3.69	232	3.25	204	427		181 302	6340	3.69	234	3.25	206	
		AGRO-PONIKY, s.r.o.			75 302	6424	3.69	237	3.26	210	33/ 9	106 302	6281	3.69	232	3.25	204	427		181 302	6340	3.69	234	3.25	206	
		Výsledky za predchádzajúci kontrolný rok			45 302	6265	3.77	236	3.24	203	35/25	125 296	5889	3.67	216	3.22	190	481		170 298	5988	3.70	221	3.23	193	
		SÍDLO Poniky						Stav kráv:	260				Vyradených kráv:	87		Zaradených prvôstok:				93		Narodených teliat:		164		
		Ing.Dušan Vajs - konateľ, Ing.Monika Kňazková - zootechnik														Pr.vek v rokoch a mes:				5/ 5		Priemerná laktácia		3.13		
2 O H 1	S X H	PRIECHOD	011		29 292	5445	3.83	209	3.37	183	28/29	58 291	6559	3.71	243	3.29	216	407		87 291	6187	3.75	232	3.31	205	
		AGRO PRIECHOD, s.r.o. Priechod			29 292	5445	3.83	209	3.37	183	28/29	58 291	6559	3.71	243	3.29	216	407		87 291	6187	3.75	232	3.31	205	
		Výsledky za predchádzajúci kontrolný rok			34 294	5640	3.75	212	3.26	184	27/18	54 294	6411	3.87	248	3.28	210	435		88 294	6113	3.83	234	3.27	200	
		SÍDLO Priechod						Stav kráv:	99				Vyradených kráv:	46		Zaradených prvôstok:				39		Narodených teliat:		99		
		Ján Palúch - konateľ, Ing.Zuzana Súmraková - zootechnik														Pr.vek v rokoch a mes:				4/ 6		Priemerná laktácia		2.89		

P R V Ě L A K T Á C I E												DRUHÉ A ĎALŠIE LAKTÁCIE						V Š E T K Y L A K T Á C I E												
1	2	3	4	5	6	7	8	9	10	11	12	13	14	15	16	17	18	19	20	21	22	23	24	25	26	27	28	29		
OKRES: BANSKÁ BYSTRICA																														
2 O H 3 S X	BEČOV	011	41	288	3902	3.80	148	3.16	123	34/ 8	162	297	5217	3.81	199	3.20	167	368	203	295	4951	3.81	188	3.19	158					
Poľnohospodárske družstvo Sebedín-Bečov			41	288	3902	3.80	148	3.16	123	34/ 8	162	297	5217	3.81	199	3.20	167	368	203	295	4951	3.81	188	3.19	158					
Výsledky za predchádzajúci kontrolný rok			49	289	3900	3.76	146	3.14	122	33/ 6	172	290	5040	3.80	191	3.14	158	367	221	290	4788	3.79	181	3.14	150					
SÍDLO Sebedín - Bečov			Stav kráv: 186						Vyradených kráv: 50						Zaradených prvôstok: 40						Narodených teliat: 210									
Ján Mazúch - predseda, MVDr.Jana Weignerová - zootechnik																							Pr.vek v rokoch a mes:		6/ 5		Priemerná laktácia		4.47	
2 O H 3 R S H	SELCE	011	19	292	6986	4.03	282	3.34	234	28/29	68	294	7879	3.77	297	3.26	257	404	87	294	7684	3.82	294	3.28	252					
Rolnícke družstvo			19	292	6986	4.03	282	3.34	234	28/29	68	294	7879	3.77	297	3.26	257	404	87	294	7684	3.82	294	3.28	252					
Výsledky za predchádzajúci kontrolný rok			48	299	7174	3.71	266	3.25	233	35/30	49	293	7086	3.70	263	3.25	230	410	97	296	7129	3.71	264	3.25	232					
SÍDLO Selce			Stav kráv: 112						Vyradených kráv: 42						Zaradených prvôstok: 49						Narodených teliat: 119									
Štefan Čulík - predseda družstva, Ing.Dagmar Chmeliková - zootechnik																							Pr.vek v rokoch a mes:		5/ 0		Priemerná laktácia		3.17	
6 O H 3 S X	STRELNÍKY	011	69	299	5784	3.97	230	3.40	197	31/17	108	296	6313	4.10	259	3.35	212	424	177	297	6107	4.05	247	3.37	206					
Poľnohospodárske družstvo "BUKOVINA"			69	299	5784	3.97	230	3.40	197	31/17	108	296	6313	4.10	259	3.35	212	424	177	297	6107	4.05	247	3.37	206					
Výsledky za predchádzajúci kontrolný rok			20	300	6056	4.01	243	3.40	206	29/16	101	295	6063	4.02	244	3.39	206	422	121	296	6062	4.02	244	3.39	206					
SÍDLO Strelníky			Stav kráv: 261						Vyradených kráv: 58						Zaradených prvôstok: 71						Narodených teliat: 238									
Ing.Peter Mikulina - konateľ, Ing.Alena Mikulinová - zootechnik																							Pr.vek v rokoch a mes:		5/ 6		Priemerná laktácia		3.47	
2 O H 3 H R S	SELCE	011	27	302	7734	3.71	287	3.26	252	29/14	48	294	8176	3.55	290	3.25	265	411	75	297	8017	3.61	289	3.25	261					
Barančia, s.r.o.			27	302	7734	3.71	287	3.26	252	29/14	48	294	8176	3.55	290	3.25	265	411	75	297	8017	3.61	289	3.25	261					
Výsledky za predchádzajúci kontrolný rok			28	294	8100	3.45	279	3.20	259	35/ 7	55	298	8248	3.48	287	3.25	268	423	83	297	8198	3.47	284	3.24	265					
SÍDLO Selce			Stav kráv: 101						Vyradených kráv: 40						Zaradených prvôstok: 39						Narodených teliat: 89									
Ing.Pavol Vajcák - konateľ, Viliam Maruniak - zootechnik																							Pr.vek v rokoch a mes:		5/ 0		Priemerná laktácia		2.79	
2 S H 3 M B S	MEDZIBROD	011	10	305	6817	3.74	255	3.27	223	26/ 8	23	305	7110	3.72	264	3.26	232	473	33	305	7021	3.72	261	3.26	229					
2 O H 3 R H M B	MEDZIBROD	021	33	301	6769	3.61	244	3.32	225	26/21	49	301	7693	3.62	279	3.28	253	479	82	301	7321	3.62	265	3.30	241					
Vojtech Lihan SHR			43	302	6780	3.64	247	3.31	224	26/18	72	302	7507	3.65	274	3.28	246	477	115	302	7235	3.65	264	3.29	238					
Výsledky za predchádzajúci kontrolný rok			34	305	7659	3.54	271	3.28	251	29/ 8	73	305	8075	3.57	289	3.29	266	419	107	305	7942	3.56	283	3.29	261					
SÍDLO Medzibrod			Stav kráv: 171						Vyradených kráv: 62						Zaradených prvôstok: 56						Narodených teliat: 103									
Vojtech Lihan - konateľ, Peter Lihan - zootechnik																							Pr.vek v rokoch a mes:		4/11		Priemerná laktácia		3.10	
2 O H 1 H R M B	BRUSNO	011	19	305	8765	3.70	325	3.20	281	30/12	41	305	9849	3.67	362	3.33	328	469	60	305	9506	3.68	350	3.29	313					
Ing.Eva Roštárová SHR f. Brusno-Jelšiny			19	305	8765	3.70	325	3.20	281	30/12	41	305	9849	3.67	362	3.33	328	469	60	305	9506	3.68	350	3.29	313					
Výsledky za predchádzajúci kontrolný rok			18	305	8452	3.62	306	3.29	278	31/ 2	21	303	9430	3.66	345	3.25	307	503	39	304	8979	3.64	327	3.27	294					
SÍDLO Banská Bystrica			Stav kráv: 79						Vyradených kráv: 13						Zaradených prvôstok: 22						Narodených teliat: 60									
Ing.Eva Roštárová - konateľ, Mgr.Eva Roštárová - zootechnik																							Pr.vek v rokoch a mes:		5/ 0		Priemerná laktácia		2.79	
2 O H 1 R X S	SELCE	011	11	301	6396	3.52	225	3.24	207	28/ 5	23	302	6951	3.69	256	3.24	225	402	34	302	6772	3.64	246	3.24	219					
Miroslav Voskár súkromne hospod.roľník			11	301	6396	3.52	225	3.24	207	28/ 5	23	302	6951	3.69	256	3.24	225	402	34	302	6772	3.64	246	3.24	219					
Výsledky za predchádzajúci kontrolný rok			7	305	5887	3.74	220	3.26	192	27/30	21	299	6248	3.72	233	3.24	202	390	28	301	6158	3.73	230	3.24	200					
SÍDLO Selce			Stav kráv: 38						Vyradených kráv: 8						Zaradených prvôstok: 10						Narodených teliat: 29									
Miroslav Voskár - majiteľ																							Pr.vek v rokoch a mes:		4/ 8		Priemerná laktácia		3.26	
2 O H 3 H B	SLOVENSKÁ LUPČA	011	17	303	5853	4.02	235	3.11	182	44/15	38	298	5925	4.33	256	3.22	191	442	55	299	5902	4.23	250	3.19	188					
BRAUNVIEH Mliečna farma			17	303	5853	4.02	235	3.11	182	44/15	38	298	5925	4.33	256	3.22	191	442	55	299	5902	4.23	250	3.19	188					
Výsledky za predchádzajúci kontrolný rok			11	305	5787	3.75	217	3.24	187	42/28	31	297	6865	3.80	261	3.13	215	482	42	299	6583	3.79	249	3.15	208					
SÍDLO Slovenská Lupča			Stav kráv: 77						Vyradených kráv: 21						Zaradených prvôstok: 18						Narodených teliat: 45									
Jozef Hriadlovský - majiteľ																							Pr.vek v rokoch a mes:		6/ 2		Priemerná laktácia		3.17	
VÝSLEDKY ZA OKRES BANSKÁ BYSTRICA																														
Výsledky za predchádzajúci kontrolný rok			667	299	5987	3.94	236	3.23	194	33/ 0	1360	298	6491	3.88	252	3.23	210	410	2027	298	6325	3.90	246	3.23	204					
POLNOHOSP. DRUŽSTVÁ:			608	299	6102	3.79	231	3.21	196	33/18	1371	297	6284	3.81	239	3.23	203	415	1979	298	6228	3.80	237	3.22	201					
SÚKROMNÝ SEKTOR:			446	298	5643	4.07	230	3.22	182	33/26	974	297	6221	3.95	246	3.21	200	399	1420	297	6040	3.98	241	3.21	194					
ŠLACHTITELSKÉ CHOVY:			221	301	6681	3.71	248	3.26	218	31/10	386	299	7171	3.72	266	3.27	234	436	607	300	6992	3.72	260	3.27	228					
ŠLACHTITELSKÉ CHOVY:																														
10	305	6817	3.74	255	3.27	223	26/ 8	23	305	7110	3.72	264	3.26	232	473	33	305	7021	3.72	261	3.26	229								

				- P R V Ě L A K T Á C I E -								- DRUHÉ A DALŠIE LAKTÁCIE -								V Š E T K Y L A K T Á C I E								
1	2	3	4	5	6	7	8	9	10	11	12	13	14	15	16	17	18	19	20	21	22	23	24	25	26	27	28	29

OKRES: BANSKÁ ŠTIAVNICA

2 O H 1 X ILIJA	021	4 287	1815	4.01	73	3.16	57	47/25	46 282	2303	3.97	92	3.19	74	495	50	282	2264	3.98	90	3.19	72						
Rodinná farma Nikolaj Ján		4 287	1815	4.01	73	3.16	57	47/25	46 282	2303	3.97	92	3.19	74	495	50 282	2264	3.98	90	3.19	72							
Výsledky za predchádzajúci kontrolný rok		6 294	2410	4.14	100	3.26	78	35/ 1	78 285	2556	4.07	104	3.25	83	471	84	285	2546	4.08	104	3.25	83						
SÍDLO Banská Štiavnica																2												
Ján Nikolaj - majiteľ																Pr.vek v rokoch a mes:	5/10											

2 O H 1 X S BANSKÁ BELÁ	011	3 284	2774	3.81	106	2.86	79	30/26	32 295	2804	3.74	105	3.09	87	497	35	294	2802	3.74	105	3.07	86						
AGRO BELÁ, s.r.o.		3 284	2774	3.81	106	2.86	79	30/26	32 295	2804	3.74	105	3.09	87	497	35 294	2802	3.74	105	3.07	86							
Výsledky za predchádzajúci kontrolný rok		1 282	2213	4.79	106	3.30	73		27 288	2660	4.23	113	3.10	83	465	28	287	2644	4.25	112	3.11	82						
SÍDLO Banská Štiavnica																8												
Oľga Halajová - konateľ, Zuzana Moleková - zootechnik																Pr.vek v rokoch a mes:	6/11											

VÝSLEDKY ZA OKRES																												
BANSKÁ ŠTIAVNICA		7 286	2226	3.90	87	3.00	67	40/16	78 287	2509	3.87	97	3.15	79	496	85 287	2485	3.87	96	3.14	78							
Výsledky za predchádzajúci kontrolný rok		126 296	4266	3.62	154	3.41	145	38/23	359 290	4027	3.83	154	3.34	135	443	485 292	4089	3.77	154	3.36	137							
SÚKROMNÝ SEKTOR:		7 286	2226	3.90	87	3.00	67	40/16	78 287	2509	3.87	97	3.15	79	496	85 287	2485	3.87	96	3.14	78							

- P R V Ě L A K T Á C I E -												- DRUHÉ A ĎALŠIE LAKTÁCIE -						V Š E T K Y L A K T Á C I E										
1	2	3	4	5	6	7	8	9	10	11	12	13	14	15	16	17	18	19	20	21	22	23	24	25	26	27	28	29

OKRES: BREZNO

2 O H 1	R H S	PODKOREŇOVÁ	021	10 299	5364 3.37	181 3.16	170 35/28	49 291	6127 3.26	200 3.20	196 432	59 293	5998 3.28	197 3.20	192										
2 O H 1	R X H	PODKOREŇOVÁ	022	11 299	6063 3.49	212 3.12	189 37/19	66 292	5815 3.36	195 3.23	188 408	77 293	5851 3.38	198 3.21	188										
2 O H 1	H R X	PODKOREŇOVÁ FARMA	031	123 300	6467 4.37	283 3.16	204 35/10	159 295	6515 4.43	289 3.20	208 427	282 297	6494 4.41	286 3.18	207										
Pol.družstvo 'DUMBIER'so sídlom v Brezne				144 300	6360 4.25	270 3.15	201 35/17	274 294	6277 3.99	250 3.21	201 423	418 296	6306 4.08	257 3.19	201										
Výsledky za predchádzajúci kontrolný rok				134 298	5534 4.22	234 3.26	180 36/11	320 295	6161 3.93	242 3.22	198 420	454 296	5976 4.01	240 3.23	193										
SÍDLO Brezno				Stav kráv: 517				Vyradených kráv: 188				Zaradených prvôstok: 139				Narodených teliat: 494									
Ing.Roman Švanter - majiteľ, Ing.Elena Salcburgerová - zootechnik												Pr.vek v rokoch a mes: 5/ 3				Priemerná laktácia 3.11									
2 O H 1	S	BRAVÁČOVO	021	45 297	4594 4.75	218 3.11	143 43/24	118 289	4376 4.68	205 3.27	143 429	163 291	4436 4.70	208 3.23	143										
Polnohospod. družstvo so sídlom v Beňuši				45 297	4594 4.75	218 3.11	143 43/24	118 289	4376 4.68	205 3.27	143 429	163 291	4436 4.70	208 3.23	143										
Výsledky za predchádzajúci kontrolný rok				45 297	4630 4.76	220 3.14	146 44/13	96 296	4767 4.73	226 3.22	154 431	141 296	4724 4.74	224 3.20	151										
SÍDLO Beňuš				Stav kráv: 191				Vyradených kráv: 30				Zaradených prvôstok: 34				Narodených teliat: 173									
Ing.Jozef Michelčík - predseda družstva, Vierka Košťialová - zootechnik												Pr.vek v rokoch a mes: 7/ 2				Priemerná laktácia 4.25									
2 O H 2	S X	ČIERNY BALOG	012	39 287	3592 4.38	157 3.17	114 42/24	108 289	4485 4.63	208 3.17	142 422	147 289	4248 4.58	194 3.17	135										
POLNOPRODUKT Čierny Balog, družstvo				39 287	3592 4.38	157 3.17	114 42/24	108 289	4485 4.63	208 3.17	142 422	147 289	4248 4.58	194 3.17	135										
Výsledky za predchádzajúci kontrolný rok				42 285	3671 4.49	165 3.15	116 42/26	109 287	4286 4.57	196 3.21	138 433	151 287	4115 4.55	187 3.20	132										
SÍDLO Čierny Balog				Stav kráv: 207				Vyradených kráv: 48				Zaradených prvôstok: 44				Narodených teliat: 167									
Ing.Lubomír Žák - predseda družstva, Dušan Kupec - zootechnik												Pr.vek v rokoch a mes: 6/ 7				Priemerná laktácia 3.63									
2 O H 1	S	JASENIE	011	18 294	4383 4.15	182 3.40	149 31/29	78 292	4776 4.01	191 3.28	157 464	96 293	4702 4.03	190 3.30	155										
Polnohospodárske družstvo Jasenie				18 294	4383 4.15	182 3.40	149 31/29	78 292	4776 4.01	191 3.28	157 464	96 293	4702 4.03	190 3.30	155										
Výsledky za predchádzajúci kontrolný rok				13 305	5821 3.88	226 3.35	195 34/ 1	87 299	5344 3.89	208 3.27	175 438	100 300	5406 3.89	210 3.28	177										
SÍDLO Jasenie				Stav kráv: 138				Vyradených kráv: 92				Zaradených prvôstok: 56				Narodených teliat: 68									
Ing.Iveta Bullová - predseda družstva, Zdena Beličáková - zootechnik												Pr.vek v rokoch a mes: 5/ 5				Priemerná laktácia 3.38									
2 O H 2	X S	POHORELÁ	011	58 292	3942 3.97	157 3.29	130 40/24	122 297	4339 3.91	170 3.35	145 386	180 295	4211 3.93	165 3.33	140										
Polnohospodárske družstvo Agropohorelá				58 292	3942 3.97	157 3.29	130 40/24	122 297	4339 3.91	170 3.35	145 386	180 295	4211 3.93	165 3.33	140										
Výsledky za predchádzajúci kontrolný rok				34 294	4363 3.95	172 3.32	145 40/28	135 294	4491 3.98	179 3.34	150 387	169 294	4465 3.98	178 3.34	149										
SÍDLO Pohorelá				Stav kráv: 216				Vyradených kráv: 50				Zaradených prvôstok: 65				Narodených teliat: 129									
Ing.Jozef Tlučák - konateľ, Martin Németh - zootechnik												Pr.vek v rokoch a mes: 5/ 0				Priemerná laktácia 3.68									
2 O H 1	X S	ŠUMIAC	011	7 295	2777 4.53	126 3.25	90 44/20	84 290	3426 4.59	157 3.23	111 395	91 290	3376 4.59	155 3.23	109										
Polnohospodárske družstvo Šumiac				7 295	2777 4.53	126 3.25	90 44/20	84 290	3426 4.59	157 3.23	111 395	91 290	3376 4.59	155 3.23	109										
Výsledky za predchádzajúci kontrolný rok				6 294	1944 4.54	88 3.35	65 40/19	20 293	3106 4.40	137 3.19	99	26 293	2838 4.43	126 3.22	91										
SÍDLO Šumiac				Stav kráv: 166				Vyradených kráv: 44				Zaradených prvôstok: 56				Narodených teliat: 150									
Ing.Michal Čubáň - predseda, Ing.Elena Durajová - zootechnik												Pr.vek v rokoch a mes: 6/ 0				Priemerná laktácia 3.99									
2 O H 1	X S	POLOMKA	011	35 291	3104 4.31	134 3.12	97 37/ 3	106 293	3448 4.38	151 3.13	108 385	141 292	3363 4.36	147 3.13	105										
AGROSPOLČNOSŤ POLOMKA s.r.o.				35 291	3104 4.31	134 3.12	97 37/ 3	106 293	3448 4.38	151 3.13	108 385	141 292	3363 4.36	147 3.13	105										
Výsledky za predchádzajúci kontrolný rok				35 282	2568 4.44	114 3.12	80 35/29	113 289	3065 4.46	137 3.15	96 382	148 287	2948 4.45	131 3.14	93										
SÍDLO Polomka				Stav kráv: 170				Vyradených kráv: 76				Zaradených prvôstok: 54				Narodených teliat: 162									
Marta Ocelová - konateľ, Matej Betka - zootechnik												Pr.vek v rokoch a mes: 5/ 1				Priemerná laktácia 3.71									
2 O H 1	B	TELGÁRT	011	1 305	6210 3.95	245 3.12	194 31/11	14 292	5801 4.12	239 3.32	192 460	15 293	5828 4.11	239 3.30	193										
Ing.Štefan Lunter SHR				1 305	6210 3.95	245 3.12	194 31/11	14 292	5801 4.12	239 3.32	192 460	15 293	5828 4.11	239 3.30	193										
Výsledky za predchádzajúci kontrolný rok				2 289	4923 3.47	171 3.11	153 34/ 6	15 303	5485 3.85	211 3.34	183 395	17 302	5419 3.81	206 3.32	180										
SÍDLO Telgárt č.5				Stav kráv: 28				Vyradených kráv: 7				Zaradených prvôstok: 9				Narodených teliat: 22									
Ing.Štefan Lunter - majiteľ, Ing.Štefan Lunter - majiteľ												Pr.vek v rokoch a mes: 5/ 2				Priemerná laktácia 3.78									

					P R V Ě L A K T Á C I E								DRUHÉ A ĎALŠIE LAKTÁCIE								V Š E T K Y L A K T Á C I E							
1	2	3	4	5	6	7	8	9	10	11	12	13	14	15	16	17	18	19	20	21	22	23	24	25	26	27	28	29

OKRES: BREZNO

2 O H 2	S X R	PREDAJNÁ		011	46 300	5934	4.38	260	3.42	203	33/18	109 299	5567	4.20	234	3.35	186	408	155	299	5676	4.26	242	3.37	191			
AGROJAS, s.r.o.					46 300	5934	4.38	260	3.42	203	33/18	109 299	5567	4.20	234	3.35	186	408	155	299	5676	4.26	242	3.37	191			
Výsledky za predchádzajúci kontrolný rok					23 297	4165	4.09	171	3.27	136	41/28	74 291	5208	3.91	204	3.17	165	400	97	292	4961	3.95	196	3.19	158			
SÍDLO Predajná					Stav kráv: 164				Vyrađených kráv: 40				Zaradených prvôstok: 24				Narodených teliat: 63											
Ing.Vladimír Choma - konateľ, Kvetoslava Babjaková - zootechnik									Pr.vek v rokoch a mes:				5/10				Priemerná laktácia 3.69											
2 O H 3	S X	HELPA		011	95 296	3868	4.43	171	3.18	123	32/26	129 291	4432	4.51	200	3.26	145	394	224	293	4193	4.48	188	3.23	135			
Agrohelf s.r.o. Helpa					95 296	3868	4.43	171	3.18	123	32/26	129 291	4432	4.51	200	3.26	145	394	224	293	4193	4.48	188	3.23	135			
Výsledky za predchádzajúci kontrolný rok					45 297	4123	4.31	178	3.08	127	34/28	169 292	4414	4.28	189	3.22	142	390	214	293	4353	4.28	187	3.20	139			
SÍDLO Helpa					Stav kráv: 271				Vyrađených kráv: 67				Zaradených prvôstok: 77				Narodených teliat: 223											
Michal Ďurica - riaditeľ, Marta Kubandová - zootechnik									Pr.vek v rokoch a mes:				5/ 3				Priemerná laktácia 3.29											
VÝSLEDKY ZA OKRES BREZNO					488 296	4805	4.32	208	3.21	154	36/26	1142 293	4847	4.24	206	3.25	157	413	1630	294	4835	4.26	206	3.24	156			
Výsledky za predchádzajúci kontrolný rok					379 295	4541	4.28	194	3.22	146	38/16	1138 293	4912	4.13	203	3.23	159	410	1517	294	4819	4.17	201	3.23	156			
POLNOHOSP. DRUŽSTVÁ:					311 296	5111	4.28	219	3.18	163	38/18	784 292	4988	4.20	209	3.24	162	420	1095	293	5023	4.22	212	3.22	162			
SÚKROMNÝ SEKTOR:					177 296	4267	4.39	187	3.26	139	33/25	358 294	4540	4.35	197	3.27	148	398	535	295	4450	4.36	194	3.26	145			

OKRES: DETVA

2 O H 1	H X	KLOKOČ		011	21 293	4901	3.91	192	3.10	152	47/ 5	55 295	5955	3.88	231	3.10	185	427	76	294	5664	3.89	220	3.10	176			
AGRO-družstvo Klokoč - dedina					21 293	4901	3.91	192	3.10	152	47/ 5	55 295	5955	3.88	231	3.10	185	427	76	294	5664	3.89	220	3.10	176			
Výsledky za predchádzajúci kontrolný rok					23 298	4847	3.51	170	3.23	156	46/25	43 300	6163	3.50	216	3.15	194	462	66	299	5705	3.50	200	3.17	181			
SÍDLO Klokoč - Dedina					Stav kráv: 113				Vyrađených kráv: 24				Zaradených prvôstok: 36				Narodených teliat: 91											
Ing.Jozef Hukel - predseda družstva									Pr.vek v rokoch a mes:				6/ 4				Priemerná laktácia 3.74											
2 O H 1	S	KRIVÁŇ		011	51 300	5151	4.53	233	3.29	169	33/18	124 299	5561	4.62	257	3.32	185	418	175	299	5442	4.60	250	3.31	180			
Rolnícke družstvo Kriváň					51 300	5151	4.53	233	3.29	169	33/18	124 299	5561	4.62	257	3.32	185	418	175	299	5442	4.60	250	3.31	180			
Výsledky za predchádzajúci kontrolný rok					41 298	5128	3.60	185	3.36	172	34/ 6	150 296	5501	3.62	199	3.41	188	401	191	297	5421	3.62	196	3.40	184			
SÍDLO Kriváň					Stav kráv: 226				Vyrađených kráv: 93				Zaradených prvôstok: 82				Narodených teliat: 217											
Ing.Štefan Ďurica - predseda družstva, Jaroslav Melich - zootechnik									Pr.vek v rokoch a mes:				5/ 0				Priemerná laktácia 3.60											
2 O H 3	S R H	DETVA		011	142 300	7867	4.00	315	3.32	261	31/14	244 295	7690	4.11	316	3.30	254	408	386	297	7755	4.07	315	3.31	257			
2 O H 3	H R	ŽELOBUDZA		031	147 298	7571	3.72	282	3.29	249	29/10	143 293	7845	3.83	300	3.28	257	474	290	295	7706	3.77	291	3.28	253			
AGROSEV, spol. s r.o. Detva					289 299	7716	3.86	298	3.31	255	30/13	387 295	7747	4.00	310	3.29	255	433	676	296	7734	3.94	305	3.30	255			
Výsledky za predchádzajúci kontrolný rok					359 299	6362	3.92	249	3.28	209	31/ 0	427 295	6594	4.10	271	3.30	217	416	786	297	6488	4.02	261	3.29	213			
SÍDLO Detva					Stav kráv: 1010				Vyrađených kráv: 619				Zaradených prvôstok: 538				Narodených teliat: 1025											
Martin Malatinec - konateľ									Pr.vek v rokoch a mes:				3/11				Priemerná laktácia 2.60											
VÝSLEDKY ZA OKRES DETVA					361 298	7190	3.93	283	3.30	237	31/27	566 295	7094	4.10	291	3.28	233	429	927	297	7131	4.03	288	3.29	234			
Výsledky za predchádzajúci kontrolný rok					423 299	6160	3.88	239	3.28	202	32/ 3	620 296	6299	3.96	250	3.31	209	416	1043	297	6243	3.93	245	3.30	206			
POLNOHOSP. DRUŽSTVÁ:					72 298	5078	4.36	221	3.23	164	37/13	179 298	5682	4.38	249	3.25	185	421	251	298	5509	4.37	241	3.25	179			
SÚKROMNÝ SEKTOR:					289 299	7716	3.86	298	3.31	255	30/13	387 295	7747	4.00	310	3.29	255	433	676	296	7734	3.94	305	3.30	255			

P R V Ě L A K T Á C I E													DRUHÉ A DALŠIE LAKTÁCIE										V Š E T K Y L A K T Á C I E					
1	2	3	4	5	6	7	8	9	10	11	12	13	14	15	16	17	18	19	20	21	22	23	24	25	26	27	28	29

OKRES: KRUPINA

2 O H 3	S H R	BZOVÍK		012		124	298	5890	4.51	265	3.32	196	27/25	160	293	6483	4.61	299	3.28	212	430	284	295	6224	4.57	284	3.29	205	
2 O H 3	H R S	JALŠOVÍK		041		98	297	6599	4.23	279	3.38	223	28/26	150	294	7281	4.20	306	3.34	243	424	248	295	7012	4.21	295	3.35	235	
		Rolnícke družstvo Bzovík				222	298	6203	4.38	272	3.35	208	28/ 8	310	294	6869	4.40	302	3.31	227	427	532	295	6591	4.39	289	3.32	219	
		Výsledky za predchádzajúci kontrolný rok				226	299	6863	3.96	271	3.26	224	29/25	242	294	7287	3.91	285	3.27	238	421	468	297	7082	3.93	279	3.27	231	
		SÍDLO Bzovík								Stav kráv:	728					Vyradených kráv:	324								Zaradených prvostok:	260		Narodených teliat:	622
		Ing.Juraj Petruš - predseda predstavenstva, Lubomír Ďatko - zootechnik																								Pr.vek v rokoch a mes:	4/ 7	Priemerná laktácia	2.79
2 S H 1	S	CEROVO		011		27	292	5168	4.69	243	3.35	173	31/13	44	295	5772	4.58	265	3.33	192	428	71	294	5542	4.62	256	3.34	185	
2 S H 1	S	CEROVO		021		36	298	5124	4.45	228	3.32	170	32/15	35	286	5301	4.58	243	3.34	177	449	71	292	5211	4.52	235	3.33	174	
2 O H 3	X S H	HRUŠOV		031		55	301	5198	5.06	263	3.28	171	34/ 7	59	298	5736	5.13	294	3.30	189	516	114	299	5476	5.10	279	3.29	180	
		Rolnícke družstvo Cerovan, družstvo				118	298	5168	4.79	248	3.31	171	32/30	138	294	5637	4.82	272	3.32	187	471	256	296	5421	4.81	261	3.31	180	
		Výsledky za predchádzajúci kontrolný rok				106	296	5056	4.21	213	3.28	166	33/27	152	292	5655	4.11	233	3.35	190	462	258	294	5409	4.15	225	3.33	180	
		SÍDLO Cerovo								Stav kráv:	373					Vyradených kráv:	165								Zaradených prvostok:	134		Narodených teliat:	278
		Jozef Bártko - predseda družstva, Ing.Dušan Močár - zootechnik																								Pr.vek v rokoch a mes:	4/ 9	Priemerná laktácia	2.66
2 O H 1	S X	ČABRADSKÝ VRBOVOK		011		24	301	2950	3.69	109	3.15	93	36/ 2	66	295	3562	3.78	135	3.22	115	433	90	297	3399	3.76	128	3.21	109	
		AGRODRUŽSTVO ČABRAD Čabradský Vrbovok				24	301	2950	3.69	109	3.15	93	36/ 2	66	295	3562	3.78	135	3.22	115	433	90	297	3399	3.76	128	3.21	109	
		Výsledky za predchádzajúci kontrolný rok				27	299	3693	3.83	141	3.16	117	36/14	61	294	3922	3.80	149	3.28	129	440	88	295	3852	3.81	147	3.25	125	
		SÍDLO Čabradský Vrbovok								Stav kráv:	81					Vyradených kráv:	46								Zaradených prvostok:	14		Narodených teliat:	89
		Margita Sýkorová - predseda družstva, zootechnik																								Pr.vek v rokoch a mes:	6/ 3	Priemerná laktácia	3.89
2 O N 1	R S H	HONTIANSKE TESÁRE		021		29	305	6207	4.41	274	3.18	198	31/ 0	48	299	6388	4.50	288	3.25	208	467	77	301	6320	4.47	282	3.23	204	
		AGROHONT DUDINCE, družstvo				29	305	6207	4.41	274	3.18	198	31/ 0	48	299	6388	4.50	288	3.25	208	467	77	301	6320	4.47	282	3.23	204	
		Výsledky za predchádzajúci kontrolný rok				26	294	6114	3.69	226	3.22	197	29/ 1	44	294	6214	3.87	241	3.30	205	495	70	294	6177	3.81	235	3.27	202	
		SÍDLO Dudince								Stav kráv:	119					Vyradených kráv:	33								Zaradených prvostok:	37		Narodených teliat:	88
		Ing.Jozef Macz - predseda družstva, Ján Hajnal - zootechnik																								Pr.vek v rokoch a mes:	4/10	Priemerná laktácia	2.78
2 O H 3	S H X	DRIEŇOVO		011		24	289	3872	3.92	152	3.12	121	31/ 2	49	286	4599	4.03	185	3.18	146	381	73	287	4360	4.00	174	3.16	138	
		Hontianske výrobné družstvo Horný Badín				24	289	3872	3.92	152	3.12	121	31/ 2	49	286	4599	4.03	185	3.18	146	381	73	287	4360	4.00	174	3.16	138	
		Výsledky za predchádzajúci kontrolný rok				18	293	4282	3.74	160	3.11	133	32/10	49	288	4810	3.69	178	3.20	154	382	67	289	4668	3.71	173	3.18	148	
		SÍDLO Horný Badín								Stav kráv:	82					Vyradených kráv:	32								Zaradených prvostok:	26		Narodených teliat:	77
		Ing.Igor Ulman - predseda predstavenstva, Ján Šulc - zootechnik																								Pr.vek v rokoch a mes:	4/11	Priemerná laktácia	3.27
2 O H 1	R S X	HONTIANSKÉ NEMCE		021		23	303	4809	4.36	210	3.37	162	31/24	59	300	5189	4.52	234	3.39	176	455	82	301	5082	4.48	228	3.39	172	
		AGROS POL Hontianske Nemce, družstvo				23	303	4809	4.36	210	3.37	162	31/24	59	300	5189	4.52	234	3.39	176	455	82	301	5082	4.48	228	3.39	172	
		Výsledky za predchádzajúci kontrolný rok				79	300	5302	3.71	197	3.18	169	33/23	39	299	5547	3.82	212	3.23	179	476	118	300	5383	3.75	202	3.20	172	
		SÍDLO Hontianske Nemce								Stav kráv:	158					Vyradených kráv:	56								Zaradených prvostok:	50		Narodených teliat:	109
		Ing.Miroslav Prístavka - predseda družstva, Ján Forgáč - zootechnik																								Pr.vek v rokoch a mes:	5/ 0	Priemerná laktácia	2.36
2 O H 1	S R	LITAVA		011		35	298	4666	4.69	219	3.17	148	35/ 7	65	300	5060	4.75	241	3.17	160	456	100	299	4922	4.73	233	3.17	156	
2 O H 1	S R	FARMA		031		27	296	6833	5.26	359	3.25	222	33/24	61	296	6782	4.85	329	3.27	222	436	88	296	6798	4.98	338	3.26	222	
		Družstvo AGRA Litava				62	297	5610	4.99	280	3.21	180	34/18	126	298	5894	4.81	283	3.22	190	446	188	298	5800	4.87	282	3.22	187	
		Výsledky za predchádzajúci kontrolný rok				75	298	5689	4.06	231	3.25	185	35/22	137	294	5513	4.02	222	3.24	178	463	212	296	5575	4.04	225	3.24	181	
		SÍDLO Litava								Stav kráv:	280					Vyradených kráv:	65								Zaradených prvostok:	50		Narodených teliat:	155
		Mária Sluková - predseda družstva, Pavol Nácesta - zootechnik																								Pr.vek v rokoch a mes:	5/ 8	Priemerná laktácia	3.12
2 O H 3	S	SENOHRAD		011		57	291	4296	3.58	154	3.49	150	28/ 6	108	294	5667	3.58	203	3.38	192	375	165	293	5193	3.58	186	3.41	177	
2 O H 1	S	SENOHRAD		012		40	288	4528	3.54	160	3.47	157	30/ 2	167	291	5527	3.63	201	3.38	187	381	207	291	5334	3.62	193	3.40	181	
		Chov spolu		01		97	290	4391	3.56	157	3.48	153	28/29	275	292	5582	3.61	202	3.38	189	378	372	292	5271	3.60	190	3.40	179	

					- P R V Ě L A K T Á C I E -								- DRUHÉ A ĎALŠIE LAKTÁCIE -								V Š E T K Y L A K T Á C I E							
1	2	3	4	5	6	7	8	9	10	11	12	13	14	15	16	17	18	19	20	21	22	23	24	25	26	27	28	29

OKRES: KRUPINA

Polnohospodárske družstvo Senohrad	97 290 4391 3.56 157 3.48 153	28/29	275 292	5582 3.61 202 3.38 189 378	372 292 5271 3.60 190 3.40 179
Výsledky za predchádzajúci kontrolný rok	84 289 4126 3.71 153 3.42 141	31/ 4	276 289	5129 3.68 189 3.35 172 390	360 289 4895 3.68 180 3.36 165
SÍDLO Senohrad	Stav kráv: 432		Vyradených kráv:	124	Zaradených prvôtok: 101
Ing.Jozef Golian - predseda predstavenstva, Anna Vajsová - vedúca ŽV			Pr.vek v rokoch a mes:	5/ 0	Priemerná laktácia 3.42

VÝSLEDKY ZA OKRES KRUPINA					
Výsledky za predchádzajúci kontrolný rok	599 297 5367 4.39 236 3.32 178	30/19	1071 294	5843 4.28 250 3.31 193 424	1670 295 5673 4.32 245 3.32 188
POLNOHOSP. DRUŽSTVÁ:	599 297 5367 4.39 236 3.32 178	30/19	1071 294	5843 4.28 250 3.31 193 424	1670 295 5673 4.32 245 3.32 188
ŠLACHTITELSKÉ CHOVY:	63 295 5143 4.56 234 3.34 172	32/ 1	79 291	5563 4.58 255 3.33 185 437	142 293 5377 4.57 246 3.33 179

OKRES: LUČENEC

2 O N 3 R H P AGRO-INSEMAS S.R.O. 011	34 303 5555 3.92 218 3.14 174	32/ 0	50 296	5446 3.99 217 3.21 175 437	84 299 5490 3.96 217 3.18 175
Agro-Insemas s.r.o. Rátka	34 303 5555 3.92 218 3.14 174	32/ 0	50 296	5446 3.99 217 3.21 175 437	84 299 5490 3.96 217 3.18 175
Výsledky za predchádzajúci kontrolný rok					
SÍDLO Rátka	Stav kráv: 127		Vyradených kráv:	Zaradených prvôtok: 36	Narodených teliat: 49
				Pr.vek v rokoch a mes: 4/ 9	Priemerná laktácia 2.37

2 O N 1 S H LADOVO 011	15 289 2471 3.89 96 2.92 72	50/16	34 288	2582 3.84 99 3.13 81 466	49 288 2548 3.85 98 3.06 78
Školský majetok Lučenec	15 289 2471 3.89 96 2.92 72	50/16	34 288	2582 3.84 99 3.13 81 466	49 288 2548 3.85 98 3.06 78
Výsledky za predchádzajúci kontrolný rok	17 286 3032 3.97 121 3.05 93	47/11	59 298	3296 3.83 126 3.07 101 465	76 295 3237 3.86 125 3.07 99
SÍDLO Lučenec	Stav kráv: 71		Vyradených kráv:	28	Zaradených prvôtok: 15
Ing.Emil Ďurica - riaditeľ				Pr.vek v rokoch a mes: 7/ 0	Priemerná laktácia 3.40

2 O H 1 S X X ÁBELOVÁ 011	1 305 3640 3.98 145 2.94 107	29/ 3	10 272	3482 4.63 161 3.11 108 408	11 275 3496 4.57 160 3.09 108
AGRO Družstvo Ábelová	1 305 3640 3.98 145 2.94 107	29/ 3	10 272	3482 4.63 161 3.11 108 408	11 275 3496 4.57 160 3.09 108
Výsledky za predchádzajúci kontrolný rok	1 305 3506 4.25 149 3.11 109	43/16	49 283	3603 4.16 150 3.15 113 406	50 284 3601 4.16 150 3.15 113
SÍDLO Ábelová	Stav kráv: 0		Vyradených kráv:	84	Zaradených prvôtok: 8
Ing.Peter Ďurica - predseda				Pr.vek v rokoch a mes: 2/ 6	Priemerná laktácia 4.83

2 O N 3 H S X MULKA 021	1 302 3542 3.95 140 3.33 118	33/24	2 279	4579 3.91 179 3.33 152 529	3 287 4233 3.92 166 3.33 141
AGRODRUŽSTVO Rapovce	1 302 3542 3.95 140 3.33 118	33/24	2 279	4579 3.91 179 3.33 152 529	3 287 4233 3.92 166 3.33 141
Výsledky za predchádzajúci kontrolný rok					
SÍDLO Rapovce	Stav kráv: 214		Vyradených kráv:	10	Zaradených prvôtok: 72
IngJán Rovňan - predseda				Pr.vek v rokoch a mes: 5/ 6	Priemerná laktácia 2.48

2 O N 1 H TOMÁŠOVCE 011	112 302 6855 4.41 302 3.33 228	26/ 6	227 300	7141 4.50 322 3.30 236 430	339 301 7047 4.47 315 3.31 233
Agrotom s.r.o. Tomášovce	112 302 6855 4.41 302 3.33 228	26/ 6	227 300	7141 4.50 322 3.30 236 430	339 301 7047 4.47 315 3.31 233
Výsledky za predchádzajúci kontrolný rok	173 303 6718 4.23 284 3.29 221	27/ 7	222 301	7382 4.43 327 3.25 240 441	395 302 7091 4.34 308 3.27 232
SÍDLO Tomášovce	Stav kráv: 520		Vyradených kráv:	151	Zaradených prvôtok: 186
Ing.Ján Kanda - ved.úseku ŽV				Pr.vek v rokoch a mes: 4/ 4	Priemerná laktácia 2.85

VÝSLEDKY ZA OKRES LUČENEC					
Výsledky za predchádzajúci kontrolný rok	163 301 6141 4.29 264 3.28 201	29/11	323 297	6270 4.40 276 3.28 205 435	486 298 6226 4.37 272 3.28 204
POLNOHOSP. DRUŽSTVÁ:	191 301 6373 4.21 269 3.28 209	29/ 0	330 298	6090 4.35 265 3.22 196 440	521 299 6194 4.30 266 3.24 201
POLNOHOSP. ŠKOLY:	2 303 3591 3.97 142 3.13 113	31/13	12 273	3664 4.48 164 3.16 116 428	14 277 3654 4.41 161 3.15 115
SÚKROMNÝ SEKTOR:	15 289 2471 3.89 96 2.92 72	50/16	34 288	2582 3.84 99 3.13 81 466	49 288 2548 3.85 98 3.06 78
	146 302 6553 4.31 283 3.29 216	27/17	277 299	6835 4.43 303 3.29 225 431	423 300 6738 4.39 296 3.29 222

				- P R V Ě L A K T Á C I E -									- DRUHÉ A ĎALŠIE LAKTÁCIE -						V Š E T K Y L A K T Á C I E									
1	2	3	4	5	6	7	8	9	10	11	12	13	14	15	16	17	18	19	20	21	22	23	24	25	26	27	28	29

OKRES: POLTÁR

6 O N 3 S H	VELKÁ SUCHÁ	012	70	297	4891	4.38	214	3.27	160	32/20	157	297	5971	4.59	274	3.32	198	413	227	297	5638	4.54	256	3.30	186
Polnoh. družstvo so sídl. v Hrnč. Zalužanoch			70	297	4891	4.38	214	3.27	160	32/20	157	297	5971	4.59	274	3.32	198	413	227	297	5638	4.54	256	3.30	186
Výsledky za predchádzajúci kontrolný rok			69	299	4542	4.39	199	3.28	149	33/ 7	159	297	5291	4.50	238	3.31	175	415	228	298	5064	4.47	226	3.30	167
SÍDLO Hrnčiarske Zalužany			Stav kráv: 289				Vyradených kráv: 98				Zaradených prvôstok: 65				Narodených teliat: 225										
Ján Bakša - ved.úseku ŽV							Pr.vek v rokoch a mes: 5/ 2				Priemerná laktácia 3.17														

2 O N 3 S R X	KALINOVO	011	8	292	3927	5.00	196	3.35	131	45/12	43	293	4098	4.73	194	3.39	139	642	51	293	4071	4.77	194	3.39	138
Agro Rátka-S, s.r.o.			8	292	3927	5.00	196	3.35	131	45/12	43	293	4098	4.73	194	3.39	139	642	51	293	4071	4.77	194	3.39	138
Výsledky za predchádzajúci kontrolný rok			13	274	4301	4.06	175	3.32	143	37/10	31	286	5066	3.87	196	3.26	165	423	44	283	4840	3.92	190	3.28	159
SÍDLO Kalinovo			Stav kráv: 300				Vyradených kráv: 100				Zaradených prvôstok: 135				Narodených teliat: 250										
Ing. Uhrinová - ved.úseku ŽV							Pr.vek v rokoch a mes: 6/ 0				Priemerná laktácia 2.69														

VÝSLEDKY ZA OKRES

POLTÁR			78	296	4792	4.43	213	3.27	157	33/16	200	296	5568	4.61	257	3.33	185	462	278	296	5351	4.57	244	3.32	177
Výsledky za predchádzajúci kontrolný rok			82	295	4504	4.34	196	3.29	148	33/27	190	295	5255	4.40	231	3.30	173	417	272	295	5028	4.39	221	3.30	166
POĽNOHOSP. DRUŽSTVÁ:			70	297	4891	4.38	214	3.27	160	32/20	157	297	5971	4.59	274	3.32	198	413	227	297	5638	4.54	256	3.30	186
SÚKROMNÝ SEKTOR:			8	292	3927	5.00	196	3.35	131	45/12	43	293	4098	4.73	194	3.39	139	642	51	293	4071	4.77	194	3.39	138

					P R V Ě L A K T Á C I E									DRUHÉ A DALŠIE LAKTÁCIE								V Š E T K Y L A K T Á C I E						
1	2	3	4	5	6	7	8	9	10	11	12	13	14	15	16	17	18	19	20	21	22	23	24	25	26	27	28	29

OKRES: RIMAVSKÁ SOBOTA

6 O N 3	H X	ROLNÍČKA SPOLOČNOSŤ	012		141 304 8968 4.71 422 3.11 279								29/ 8	152 302	9754 4.80 469 3.19 311 448						293 303 9375 4.76 446 3.15 296							
Rolníčka spoločnosť a.s.					141 304 8968 4.71 422 3.11 279								29/ 8	152 302	9754 4.80 469 3.19 311 448						293 303 9375 4.76 446 3.15 296							
Výsledky za predchádzajúci kontrolný rok					131 304 8780 3.96 348 3.15 276								29/11	181 300	9181 3.97 364 3.19 293 425						312 302 9013 3.96 357 3.17 286							
SÍDLO Bottovo					Stav kráv: 377								Vyradených kráv:	195	Zaradených prvôtok:	144	Narodených teliat:	358										
Ing.Robert Mihály - ved.úseku ŽV															Pr.vek v rokoch a mes:	4/ 2	Priemerná laktácia	2.37										
2 O H 2	MB S	KLENOVEC	013		51 294 3461 4.07 141 3.16 109								35/26	125 293	4355 3.92 171 3.16 137 392						176 293 4096 3.96 162 3.16 129							
2 O H 2 MB S KLENOVEC					014	48 293 3562 4.02 143 3.21 114							34/ 6	214 292	4277 4.01 171 3.18 136 422						262 292 4146 4.01 166 3.18 132							
Chov spolu					01	99 294 3510 4.04 142 3.18 112							35/ 1	339 292	4306 3.98 171 3.17 137 411						438 293 4126 3.99 165 3.17 131							
Rolnícke družstvo Klenovec					99 294 3510 4.04 142 3.18 112								35/ 1	339 292	4306 3.98 171 3.17 137 411						438 293 4126 3.99 165 3.17 131							
Výsledky za predchádzajúci kontrolný rok					114 296 3609 3.94 142 2.98 107								35/30	394 294	4203 3.89 163 3.05 128 401						508 294 4070 3.90 159 3.04 124							
SÍDLO Klenovec					Stav kráv: 505								Vyradených kráv:	137	Zaradených prvôtok:	94	Narodených teliat:	492										
Ing.Elena Dovalová - ved.úseku ŽV															Pr.vek v rokoch a mes:	6/ 7	Priemerná laktácia	4.09										
2 O N 1	H X	KRÁL	011		75 299 5859 4.39 257 3.30 193								30/ 1	77 300	6122 4.35 266 3.25 199 436						152 299 5992 4.37 262 3.27 196							
Polnohospodárske poľnohospodárske družstvo Král					75 299 5859 4.39 257 3.30 193								30/ 1	77 300	6122 4.35 266 3.25 199 436						152 299 5992 4.37 262 3.27 196							
Výsledky za predchádzajúci kontrolný rok					77 299 6312 4.25 268 3.28 207								29/20	130 299	6259 3.99 250 3.24 203 437						207 299 6279 4.09 257 3.25 204							
SÍDLO Král					Stav kráv: 240								Vyradených kráv:	147	Zaradených prvôtok:	130	Narodených teliat:	224										
Ján Babík - predseda															Pr.vek v rokoch a mes:	4/ 2	Priemerná laktácia	2.44										
2 O N 1	H	RIMAVSKÁ SEČ	011		14 299 4529 3.84 174 3.02 137								31/ 6	31 300	5210 3.95 206 3.17 165 449						45 300 4998 3.92 196 3.13 156							
2 O N 1 H RIMAVSKÁ SEČ					012	14 303 4799 3.89 187 3.11 149							31/ 7	32 302	5936 3.85 229 3.06 182 428						46 302 5590 3.86 216 3.08 172							
2 O N 1 H RIMAVSKÁ SEČ					013	21 302 4993 3.96 197 3.05 152							32/12	27 299	5725 3.86 221 3.11 178 449						48 301 5405 3.90 211 3.09 167							
Chov spolu					01	49 302 4805 3.91 188 3.06 147							31/22	90 300	5623 3.89 218 3.11 175 442						139 301 5334 3.89 208 3.10 165							
AGRODRUŽSTVO Rimavská Seč					49 302 4805 3.91 188 3.06 147								31/22	90 300	5623 3.89 218 3.11 175 442						139 301 5334 3.89 208 3.10 165							
Výsledky za predchádzajúci kontrolný rok					53 304 4706 3.99 188 3.07 144								33/ 4	117 303	5604 4.00 224 3.07 172 477						170 303 5324 4.00 213 3.07 163							
SÍDLO Rimavská Seč					Stav kráv: 178								Vyradených kráv:	72	Zaradených prvôtok:	38	Narodených teliat:	159										
Ludovít Csobo - predseda															Pr.vek v rokoch a mes:	5/ 6	Priemerná laktácia	3.18										
2 O H 1	X H	RIMAVSKÉ JANOVCE	011		29 291 6013 3.66 220 3.06 184								27/23	89 289	7061 3.55 250 3.10 219 377						118 289 6803 3.57 243 3.09 210							
Borbás Peter - SHR					29 291 6013 3.66 220 3.06 184								27/23	89 289	7061 3.55 250 3.10 219 377						118 289 6803 3.57 243 3.09 210							
Výsledky za predchádzajúci kontrolný rok					22 296 6584 3.22 212 3.06 201								25/23	85 284	6796 3.42 233 3.21 218 380						107 286 6753 3.38 228 3.18 215							
SÍDLO Rimavské Janovce					Stav kráv: 146								Vyradených kráv:	36	Zaradených prvôtok:	49	Narodených teliat:	127										
															Pr.vek v rokoch a mes:	4/ 7	Priemerná laktácia	3.51										
2 O H 1	S X H	DRIENČANY	011		14 302 3214 4.20 135 3.05 98								29/17	19 296	3375 4.34 147 3.15 106 427						33 299 3307 4.28 142 3.11 103							
Agrodružstvo Španie Pole					14 302 3214 4.20 135 3.05 98								29/17	19 296	3375 4.34 147 3.15 106 427						33 299 3307 4.28 142 3.11 103							
Výsledky za predchádzajúci kontrolný rok					8 290 3300 4.51 149 3.10 102								39/22	26 295	3178 4.35 138 3.16 100 422						34 294 3207 4.39 141 3.14 101							
SÍDLO Španie Pole					Stav kráv: 56								Vyradených kráv:	10	Zaradených prvôtok:	26	Narodených teliat:	55										
Jaroslav Karas - predseda															Pr.vek v rokoch a mes:	5/ 0	Priemerná laktácia	3.81										
2 O N 1	R X S	SIMONOVCE	011		29 294 4368 3.48 152 3.16 138								31/10	40 292	4891 3.65 178 3.20 157 415						69 293 4671 3.58 167 3.18 149							
Boviba, s.r.o.					29 294 4368 3.48 152 3.16 138								31/10	40 292	4891 3.65 178 3.20 157 415						69 293 4671 3.58 167 3.18 149							
Výsledky za predchádzajúci kontrolný rok					9 286 4491 3.62 163 3.03 136								32/14	53 296	5408 3.67 198 3.09 167 450						62 294 5275 3.66 193 3.08 163							
SÍDLO Šimonovce					Stav kráv: 95								Vyradených kráv:	24	Zaradených prvôtok:	27	Narodených teliat:	62										
Ladislav Bod - majiteľ															Pr.vek v rokoch a mes:	5/ 6	Priemerná laktácia	3.50										
2 O N 1	X R	BAKOHÁZA	011		8 303 3653 4.43 162 3.21 117								32/22	43 298	4646 4.33 201 3.05 142 401						51 299 4490 4.34 195 3.07 138							
Podielnícko polnohospodárske družstvo Bašta					8 303 3653 4.43 162 3.21 117								32/22	43 298	4646 4.33 201 3.05 142 401						51 299 4490 4.34 195 3.07 138							
Výsledky za predchádzajúci kontrolný rok					19 304 3565 4.36 155 3.02 108								32/24	43 297	4384 4.38 192 3.06 134 404						62 299 4133 4.37 181 3.05 126							
SÍDLO Nová Bašta					Stav kráv: 85								Vyradených kráv:	20	Zaradených prvôtok:	26	Narodených teliat:	51										
Tibor Mede - predseda															Pr.vek v rokoch a mes:	5/11	Priemerná laktácia	4.09										

- P R V Ě L A K T Á C I E -												- DRUHÉ A ĎALŠIE LAKTÁCIE -						V Š E T K Y L A K T Á C I E										
1	2	3	4	5	6	7	8	9	10	11	12	13	14	15	16	17	18	19	20	21	22	23	24	25	26	27	28	29

OKRES: RIMAVSKÁ SOBOTA

6 O N 1	H	BÁTKA		011		147	302	10009	4.10	410	3.22	323	26/28	262	296	9610	4.38	421	3.25	312	409	409	298	9753	4.28	417	3.24	316	
Agroban, s.r.o.						147	302	10009	4.10	410	3.22	323	26/28	262	296	9610	4.38	421	3.25	312	409	409	298	9753	4.28	417	3.24	316	
Výsledky za predchádzajúci kontrolný rok						174	299	8272	4.55	376	3.22	266	26/23	262	296	8646	4.68	404	3.20	276	396	436	297	8497	4.63	393	3.21	272	
SÍDLO Bátka																239						241						529	
Ing. Brachna - ved.úseku ŽV																							4/ 2						2.65
2 O N 1	X H S	HRACHOVO		011		52	302	6810	5.31	361	3.28	223	32/ 5	161	301	7059	5.23	370	3.33	235	452	213	301	6998	5.25	368	3.32	232	
POLNOFARMA MOGBI s.r.o. Hrachovo						52	302	6810	5.31	361	3.28	223	32/ 5	161	301	7059	5.23	370	3.33	235	452	213	301	6998	5.25	368	3.32	232	
Výsledky za predchádzajúci kontrolný rok						64	301	6696	4.85	325	3.25	218	30/ 3	144	304	7095	4.79	340	3.29	233	438	208	303	6972	4.80	335	3.28	229	
SÍDLO Hrachovo																39						71						178	
Gabriela Králiková - konateľ																							5/ 4						3.03
2 O N 1	S X	LUKOVIŠŤIA		011		22	300	4217	4.39	185	3.11	131	30/27	64	292	4585	4.60	211	3.18	146	413	86	294	4491	4.55	204	3.16	142	
Sekopol, s.r.o.						22	300	4217	4.39	185	3.11	131	30/27	64	292	4585	4.60	211	3.18	146	413	86	294	4491	4.55	204	3.16	142	
Výsledky za predchádzajúci kontrolný rok						21	296	3830	4.51	173	3.05	117	31/ 1	52	292	4270	4.71	201	3.22	137	414	73	293	4144	4.65	193	3.17	132	
SÍDLO Rimavská Sobota																29						20						61	
Ing.Jozef Turóci - konateľ																							5/ 8						3.38
2 O N 1	X R H V.	VALICE		011		50	293	5977	4.49	269	3.21	192	33/ 5	81	290	6523	4.44	290	3.15	205	421	131	291	6315	4.46	282	3.17	200	
AGRO - DERBY s.r.o.						50	293	5977	4.49	269	3.21	192	33/ 5	81	290	6523	4.44	290	3.15	205	421	131	291	6315	4.46	282	3.17	200	
Výsledky za predchádzajúci kontrolný rok						27	295	5371	4.56	245	3.14	169	34/ 6	88	291	6028	4.55	274	3.11	187	400	115	292	5874	4.55	267	3.12	183	
SÍDLO Vyšné Valice																66						72						185	
Vojtech Kalaš - majiteľ																							5/ 5						3.48
2 O N 1	X S	ING. LADISLAV TÖMÖSV		011		6	300	4965	3.71	184	3.12	155	31/14	38	292	6553	3.77	247	3.09	202	418	44	293	6337	3.76	238	3.09	196	
Ladislav Tömösvaryi						6	300	4965	3.71	184	3.12	155	31/14	38	292	6553	3.77	247	3.09	202	418	44	293	6337	3.76	238	3.09	196	
Výsledky za predchádzajúci kontrolný rok						11	297	5210	3.40	177	3.08	161	27/16	40	297	6482	3.49	226	3.07	199	455	51	297	6207	3.47	216	3.08	191	
SÍDLO Rimavská Sobota																18						14						55	
																							5/ 1						4.35
VÝSLEDKY ZA OKRES																													
RIMAVSKÁ SOBOTA						721	299	6808	4.35	296	3.18	217	30/13	1455	296	6689	4.38	293	3.20	214	421	2176	297	6729	4.37	294	3.20	215	
Výsledky za predchádzajúci kontrolný rok						730	299	6475	4.25	275	3.16	205	30/14	1615	296	6329	4.20	266	3.17	200	417	2345	297	6375	4.22	269	3.16	202	
POLNOHOSP. DRUŽSTVÁ:						245	298	4476	4.17	187	3.20	143	32/14	568	295	4755	4.06	193	3.17	151	419	813	296	4671	4.09	191	3.17	148	
SÚKROMNÝ SEKTOR:						476	300	8009	4.41	353	3.18	254	29/11	887	296	7928	4.51	357	3.22	255	422	1363	297	7956	4.47	356	3.20	255	

				P R V Ě L A K T Á C I E								D R U H Ě A Ď A L Š I E L A K T Á C I E								V Š E T K Y L A K T Á C I E								
1	2	3	4	5	6	7	8	9	10	11	12	13	14	15	16	17	18	19	20	21	22	23	24	25	26	27	28	29

OKRES: VELKÝ KRTOŠ

2 O N 1	H X S	BALOG NAD IPLOM	011	42 303	4292 4.34 186 3.08 132	34/10	82 295	4580 4.49 206 3.07 140 537	124 298	4483 4.44 199 3.07 138			
2 O N 1	H X	BALOG NAD IPLOM	012	14 302	5145 4.38 225 3.00 154 35/ 1	31 302	5094 4.60 234 3.11 158 481	45 302	5110 4.53 231 3.08 157				
		Chov spolu	01	56 303	4506 4.35 196 3.06 138 34/16	113 297	4721 4.52 213 3.08 145 522	169 299	4650 4.46 208 3.07 143				
2 O N 1	H X X	DOLINKA	021	5 268	3616 4.00 145 3.04 110 35/ 6	8 302	4497 4.49 202 3.11 140 501	13 289	4159 4.32 180 3.09 128				
2 O N 1	H X S	VELKÁ VES	041	38 302	4707 4.33 204 3.13 148 35/11	64 293	4382 4.34 190 3.14 138 497	102 296	4503 4.34 195 3.14 141				
2 O N 1	H X S	IPELSKÉ PREDMOSTIE	051	21 302	3835 4.10 157 2.93 112 34/ 8	82 297	3839 4.24 163 2.95 113 488	103 298	3838 4.21 162 2.95 113				
2 O N 1	H X	IPELSKÉ PREDMOSTIE	052	19 294	4303 4.20 181 3.19 137 34/13	15 289	4438 4.51 200 3.16 140 488	34 292	4363 4.34 189 3.18 139				
		Chov spolu	05	40 298	4057 4.15 168 3.06 124 34/10	97 296	3932 4.28 168 2.99 118 488	137 296	3968 4.24 168 3.01 120				
2 O N 1	X S X	ŠAHY	061	15 303	4883 4.22 206 3.17 155 35/ 4	36 299	5075 4.46 226 3.24 164 467	51 300	5018 4.39 220 3.22 161				
2 O N 1	S X R	ŠAHY	062	24 299	4831 4.00 193 3.12 151 36/23	43 296	5061 4.37 221 3.09 156 422	67 297	4978 4.24 211 3.10 154				
2 O N 1	X R H	POL.DR.AKCION."IPEL"	063	11 305	4385 4.08 179 3.06 134 38/19	60 292	4896 4.37 214 3.07 150 433	71 294	4816 4.33 208 3.07 148				
		Chov spolu	06	50 301	4749 4.08 194 3.12 148 36/22	139 295	4993 4.39 219 3.12 156 438	189 297	4928 4.31 213 3.12 154				
Polnohospodárske družstvo akcionárov"IPEL"				189 300	4492 4.23 190 3.09 139	35/ 8	421 295	4573 4.40 201 3.09 141 482	610 297	4548 4.35 198 3.09 140			
Výsledky za predchádzajúci kontrolný rok				256 298	4108 4.22 173 2.98 122	34/ 6	430 294	4120 4.32 178 3.05 126 463	686 295	4116 4.28 176 3.02 124			
SÍDLO Balog nad Iplom				Stav kráv: 923			Vyradených kráv: 345			Zaradených prvôstok: 203		Narodených teliat: 653	
Ing.Viliam Mydlár - ved.úseku ŽV							Pr.vek v rokoch a mes: 5/ 3			Priemerná laktácia 2.99			
1 S H 3	S	DAČOV LOM	011	58 298	5797 4.72 274 3.44 199 31/20	99 292	6345 4.54 288 3.35 213 399	157 294	6143 4.60 283 3.38 208				
1 O H 1	S	SUCHAN	021	72 300	6145 5.32 327 3.43 211 32/14	97 299	7303 5.09 372 3.41 249 412	169 300	6810 5.18 352 3.42 233				
I.DRUŽSTEVNÁ a.s. Dačov Lom				130 299	5990 5.06 303 3.43 205	32/ 3	196 296	6819 4.83 329 3.38 231 405	326 297	6489 4.91 319 3.40 221			
Výsledky za predchádzajúci kontrolný rok				118 298	5635 4.98 281 3.41 192	31/21	202 296	6884 4.82 332 3.34 230 397	320 297	6424 4.88 313 3.37 216			
SÍDLO Dačov Lom				Stav kráv: 464			Vyradených kráv: 114			Zaradených prvôstok: 134		Narodených teliat: 368	
Ján Penička - ved.úseku ŽV							Pr.vek v rokoch a mes: 4/10			Priemerná laktácia 2.84			
2 O H 2	S X X	KOSIHOVCE	011	10 288	2971 4.35 129 3.32 99 30/21	18 293	3876 4.52 175 3.35 130 443	28 291	3552 4.47 159 3.34 119				
Polnohospodárske družstvo Kosihovce				10 288	2971 4.35 129 3.32 99	30/21	18 293	3876 4.52 175 3.35 130 443	28 291	3552 4.47 159 3.34 119			
Výsledky za predchádzajúci kontrolný rok				9 284	2806 4.35 122 3.40 95	32/22	26 294	3724 4.46 166 3.32 124 422	35 291	3488 4.43 155 3.34 117			
SÍDLO Kosihovce				Stav kráv: 80			Vyradených kráv: 9			Zaradených prvôstok: 16		Narodených teliat: 46	
Ing.Vendelín Ježík - predseda							Pr.vek v rokoch a mes: 6/ 0			Priemerná laktácia 2.83			
2 O N 1	X H S	NENINCE - KATREN	011	32 294	4232 4.71 200 3.10 131 26/10	18 289	4781 4.94 236 3.21 154 398	50 292	4430 4.80 213 3.14 139				
2 O N 1	X S H	OPATOVSKÁ NOVÁ VES	022	20 299	4843 3.89 188 3.15 153 26/ 1	44 285	4519 4.38 198 3.26 147 431	64 290	4621 4.22 195 3.23 149				
Spoločné roľnícke družstvo Nenince				52 296	4467 4.37 195 3.12 139	26/ 7	62 286	4595 4.55 209 3.25 149 422	114 291	4537 4.47 203 3.19 145			
Výsledky za predchádzajúci kontrolný rok				55 291	4571 4.05 185 3.02 138	25/ 7	114 285	4933 4.41 217 3.18 157 419	169 287	4815 4.30 207 3.13 151			
SÍDLO Nenince				Stav kráv: 166			Vyradených kráv: 120			Zaradených prvôstok: 75		Narodených teliat: 171	
Ing.Ján Jakub - predseda							Pr.vek v rokoch a mes: 3/ 9			Priemerná laktácia 2.80			
2 S N 1	S	DOLNÉ PRÍBELCE	022	60 299	6130 4.20 257 3.36 206 29/ 9	137 299	7001 4.25 298 3.35 234 410	197 299	6736 4.24 285 3.35 226				
AGRODRUŽSTVO Príbelce				60 299	6130 4.20 257 3.36 206	29/ 9	137 299	7001 4.25 298 3.35 234 410	197 299	6736 4.24 285 3.35 226			
Výsledky za predchádzajúci kontrolný rok				87 299	6047 4.18 253 3.37 204	33/ 1	139 296	6588 4.10 270 3.29 217 410	226 297	6380 4.13 263 3.32 212			
SÍDLO Dolné Plachtince				Stav kráv: 264			Vyradených kráv: 70			Zaradených prvôstok: 72		Narodených teliat: 244	
Ján Gajdoš - ved.úseku ŽV							Pr.vek v rokoch a mes: 5/ 0			Priemerná laktácia 3.27			
2 O N 1	S H	AGROPEX S.R.O. SKLABINÁ	021	43 299	6248 3.74 234 3.38 211 30/ 3	110 294	6505 3.87 252 3.35 218 498	153 295	6432 3.83 247 3.36 216				
Agropex s.r.o. Sklabiná				43 299	6248 3.74 234 3.38 211	30/ 3	110 294	6505 3.87 252 3.35 218 498	153 295	6432 3.83 247 3.36 216			
Výsledky za predchádzajúci kontrolný rok				48 299	5927 4.59 272 3.36 199	34/ 3	100 294	5674 4.33 246 3.37 191 501	148 296	5756 4.42 254 3.37 194			
SÍDLO Sklabiná				Stav kráv: 272			Vyradených kráv: 49			Zaradených prvôstok: 68		Narodených teliat: 145	
Ing.Jana Bóžiková - ved.úseku ŽV							Pr.vek v rokoch a mes: 5/ 8			Priemerná laktácia 3.60			

				-P R V Ě L A K T Á C I E -									-DRUHÉ A ĎALŠIE LAKTÁCIE -						V Š E T K Y L A K T Á C I E									
1	2	3	4	5	6	7	8	9	10	11	12	13	14	15	16	17	18	19	20	21	22	23	24	25	26	27	28	29

OKRES: VEĽKÝ KRTÍŠ

2 O H 3 S H	VEĽKÝ LOM	021	63	301	5609	5.05	283	3.26	183	29/ 6	93	287	5054	4.87	246	3.32	168	415	156	292	5278	4.95	261	3.29	174						
Polnoh. družstvo Suché Brezovo-Veľký Lom			63	301	5609	5.05	283	3.26	183	29/ 6	93	287	5054	4.87	246	3.32	168	415	156	292	5278	4.95	261	3.29	174						
Výsledky za predchádzajúci kontrolný rok			81	299	5889	5.05	297	3.26	192	32/ 7	132	291	5730	4.79	275	3.24	185	423	213	294	5790	4.89	283	3.24	188						
SÍDLO Veľký Lom			Stav kráv:			245	Vyradených kráv:			126	Zaradených prvôstok:			75	Narodených teliat:			193	Pr.vek v rokoch a mes:			4/ 4	Priemerná laktácia			2.81					
Ing.Katarína Kršiaková - zootechnik																															

2 O H 1 S H X FARMA ZÁVADA	011	74	297	6368	4.70	299	3.30	210	30/ 6	88	285	6329	4.86	308	3.35	212	441	162	290	6347	4.79	304	3.33	211							
Agrodružstvo Senné		74	297	6368	4.70	299	3.30	210	30/ 6	88	285	6329	4.86	308	3.35	212	441	162	290	6347	4.79	304	3.33	211							
Výsledky za predchádzajúci kontrolný rok			51	300	6352	4.48	285	3.31	210	31/16	117	292	5887	4.33	255	3.27	192	407	168	294	6028	4.38	264	3.28	198						
SÍDLO Závada			Stav kráv:			203	Vyradených kráv:			65	Zaradených prvôstok:			48	Narodených teliat:			146	Pr.vek v rokoch a mes:			5/ 1	Priemerná laktácia			2.82					
Eva Ragačová - zootechnik																															

VÝSLEDKY ZA OKRES																												
VEĽKÝ KRTÍŠ																												
Výsledky za predchádzajúci kontrolný rok			705	298	5113	4.51	230	3.22	165	32/15	1260	293	5357	4.46	239	3.23	173	435	1965	295	5269	4.47	236	3.22	170			
POLNOHOSP. DRUŽSTVÁ:			448	299	5141	4.46	229	3.21	165	31/18	819	293	5209	4.49	234	3.22	168	453	1267	295	5185	4.48	232	3.22	167			
SÚKROMNÝ SEKTOR:			173	299	6054	4.72	286	3.42	207	31/19	306	295	6706	4.50	301	3.37	226	438	479	297	6471	4.57	296	3.39	219			
ŠLACHTITEĽSKÉ CHOVY:			118	298	5966	4.45	265	3.39	202	30/14	236	296	6726	4.37	294	3.35	225	406	354	297	6473	4.39	284	3.36	218			

					- P R V Ě L A K T Á C I E -								- DRUHÉ A DALŠIE LAKTÁCIE -							V Š E T K Y L A K T Á C I E								
1	2	3	4	5	6	7	8	9	10	11	12	13	14	15	16	17	18	19	20	21	22	23	24	25	26	27	28	29

OKRES: ZVOLEN

2 O H 3	S H X	SLOVSEED, SPOL.S.R.O.	011		25 301	5195 4.21	219 3.35	174 31/ 4	44 302	6542 4.26	279 3.43	224 427	69 302	6054 4.25	257 3.40	206
SLOVSEED, spol.s.r.o.					25 301	5195 4.21	219 3.35	174 31/ 4	44 302	6542 4.26	279 3.43	224 427	69 302	6054 4.25	257 3.40	206
Výsledky za predchádzajúci kontrolný rok					34 296	5634 3.54	200 3.34	188 31/11	60 291	5677 3.64	207 3.30	188 411	94 293	5661 3.61	204 3.32	188
SÍDLO Zvolen					Stav kráv: 91			Vyrađených kráv: 47			Zaradených prvostok: 47			Narodených teliat: 36		
Ing.Eduard Bornay - konateľ											Pr.vek v rokoch a mes: 4/ 2			Priemerná laktácia 2.55		
2 O H 3	S X	BUDČA	011		7 275	4028 4.08	164 3.32	134 36/18	14 279	4447 4.10	182 3.37	150 446	21 278	4307 4.09	176 3.35	144
Rolnícke družstvo Budča					7 275	4028 4.08	164 3.32	134 36/18	14 279	4447 4.10	182 3.37	150 446	21 278	4307 4.09	176 3.35	144
Výsledky za predchádzajúci kontrolný rok					37 294	4311 4.01	173 3.43	148 32/ 5	93 301	4711 4.08	192 3.47	164 457	130 299	4597 4.06	187 3.46	159
SÍDLO Budča					Stav kráv: 133			Vyrađených kráv: 65			Zaradených prvostok: 65			Narodených teliat: 38		
Jozef Kocúr - predseda družstva, Stanislav Ďuriš - podpredsa											Pr.vek v rokoch a mes: 4/10			Priemerná laktácia 3.44		
2 O H 3	R H X	STARÝ DVOR	011		159 303	7390 3.72	275 3.17	234 30/ 3	165 302	8004 3.68	294 3.19	256 416	324 302	7702 3.70	285 3.18	245
2 O H 3	R H X	SÁSA	051		85 300	6811 4.48	305 3.19	217 31/ 9	55 295	7976 4.61	368 3.17	253 425	140 298	7268 4.53	330 3.18	231
2 O H 3	R H X	SÁSA	052		110 301	6140 4.36	268 3.23	198 31/19	246 295	6452 4.42	285 3.20	207 430	356 297	6355 4.40	280 3.21	204
Chov spolu				05	195 300	6432 4.41	284 3.21	206 31/14	301 295	6730 4.46	300 3.20	215 429	496 297	6613 4.44	294 3.20	212
PD Dobrá Niva, a.s.					354 301	6862 4.08	280 3.19	219 30/26	466 298	7181 4.15	298 3.19	229 424	820 299	7043 4.12	290 3.19	225
Výsledky za predchádzajúci kontrolný rok					233 299	6466 3.51	227 3.16	204 35/ 8	355 297	6815 3.60	246 3.18	217 456	588 298	6676 3.57	238 3.17	212
SÍDLO Dobrá Niva					Stav kráv: 1035			Vyrađených kráv: 346			Zaradených prvostok: 346			Narodených teliat: 315		
Ing.Jaromír Otáhel - predseda družstva, Ing.Jana Karnayová - zootechnik											Pr.vek v rokoch a mes: 5/ 0			Priemerná laktácia 2.81		
2 O H 3	S X	LIESKOVEC	011		68 297	4978 3.83	191 3.28	163 31/ 3	160 292	5517 3.88	214 3.22	178 447	228 294	5356 3.86	207 3.24	173
Poľnohospodárske družstvo Lieskovec					68 297	4978 3.83	191 3.28	163 31/ 3	160 292	5517 3.88	214 3.22	178 447	228 294	5356 3.86	207 3.24	173
Výsledky za predchádzajúci kontrolný rok					67 298	5227 3.70	193 3.28	171 30/29	146 297	5630 3.64	205 3.24	183 436	213 297	5503 3.65	201 3.25	179
SÍDLO Lieskovec					Stav kráv: 340			Vyrađených kráv: 102			Zaradených prvostok: 102			Narodených teliat: 104		
Ing.Jozef Oszi - predseda družstva, Ing.Ján Pavlenda - vedúci žv											Pr.vek v rokoch a mes: 5/ 5			Priemerná laktácia 3.62		
2 S H 3	H	OČOVÁ	011		145 298	8422 4.06	342 3.13	264 28/ 3	143 297	9195 4.06	373 3.07	282 425	288 298	8806 4.06	357 3.10	273
2 S H 3	H S	DÚBRAVY	032		123 298	7616 4.28	326 3.20	244 28/ 7	165 297	7760 4.34	337 3.20	248 423	288 298	7699 4.32	332 3.20	246
Poľnohospodárske družstvo Očová					268 298	8052 4.16	335 3.16	255 28/ 5	308 297	8426 4.20	354 3.13	264 424	576 298	8252 4.18	345 3.15	260
Výsledky za predchádzajúci kontrolný rok					264 298	8121 3.65	297 3.12	253 28/ 4	333 298	8801 3.76	331 3.09	272 424	597 298	8500 3.71	316 3.10	263
SÍDLO Očová					Stav kráv: 928			Vyrađených kráv: 387			Zaradených prvostok: 387			Narodených teliat: 327		
Ing.Ján Maľa - predseda družstva, MVDr.Gabriela Hromadová - zootechnik											Pr.vek v rokoch a mes: 3/ 9			Priemerná laktácia 2.67		
2 O H 3	X S H	SIELE	011		40 298	4862 3.56	173 3.26	159 37/ 9	60 296	5605 3.52	197 3.25	182 515	100 297	5308 3.53	188 3.25	173
Poľnohospodárske družstvo Pliešovce					40 298	4862 3.56	173 3.26	159 37/ 9	60 296	5605 3.52	197 3.25	182 515	100 297	5308 3.53	188 3.25	173
Výsledky za predchádzajúci kontrolný rok									2 278	6509 3.68	240 3.55	231 349	2 278	6509 3.68	240 3.55	231
SÍDLO Pliešovce					Stav kráv: 171			Vyrađených kráv: 32			Zaradených prvostok: 32			Narodených teliat: 46		
Ján Korhel - predseda družstva											Pr.vek v rokoch a mes: 6/ 1			Priemerná laktácia 3.13		
2 S H 3	S X	ZVOLENSKÁ SLATINA	011						4 277	5033 4.21	212 3.32	167 426	4 277	5033 4.21	212 3.32	167
AGROSLATINA, družstvo									4 277	5033 4.21	212 3.32	167 426	4 277	5033 4.21	212 3.32	167
Výsledky za predchádzajúci kontrolný rok																
SÍDLO Zvolenská Slatina					Stav kráv: 351			Vyrađených kráv: 460			Zaradených prvostok: 460			Narodených teliat: 142		
Ing.Jaroslav Šuster - predseda družstva, Luboš Olšiak - zootechnik											Pr.vek v rokoch a mes: 3/ 1			Priemerná laktácia 3.17		
VÝSLEDKY ZA OKRES ZVOLEN					762 299	6927 4.08	282 3.19	221 30/ 9	1056 296	7132 4.11	293 3.19	227 433	1818 298	7046 4.10	289 3.19	225
Výsledky za predchádzajúci kontrolný rok					635 298	6853 3.62	248 3.17	217 31/14	989 297	7041 3.71	261 3.17	223 439	1624 298	6968 3.67	256 3.17	221
POĽNOHOSP. DRUŽSTVÁ:					383 298	7100 4.07	289 3.18	226 29/23	546 295	7137 4.06	290 3.17	226 441	929 296	7122 4.07	290 3.17	226
SÚKROMNÝ SEKTOR:					379 301	6752 4.08	276 3.20	216 30/26	510 298	7126 4.16	296 3.21	229 425	889 299	6967 4.13	288 3.21	223
ŠLACHTITELSKÉ CHOVY:					268 298	8052 4.16	335 3.16	255 28/ 5	312 297	8383 4.20	352 3.13	263 424	580 298	8230 4.18	344 3.15	259

- P R V Ě L A K T Á C I E -												- DRUHÉ A DALŠIE LAKTÁCIE -						V Š E T K Y L A K T Á C I E										
1	2	3	4	5	6	7	8	9	10	11	12	13	14	15	16	17	18	19	20	21	22	23	24	25	26	27	28	29

OKRES: ŽARNOVICA

2 O H 1	S B X	ING. VLADIMÍR BOROŠ	011	15	298	3821	3.99	152	3.25	124	34/ 8	43	298	4359	4.19	183	3.38	148	468	58	298	4220	4.14	175	3.35	142
Školský majetok Nová Baňa Ing. Boroš Vladimír				15	298	3821	3.99	152	3.25	124	34/ 8	43	298	4359	4.19	183	3.38	148	468	58	298	4220	4.14	175	3.35	142
Výsledky za predchádzajúci kontrolný rok				11	299	4297	4.37	188	3.21	138	33/ 6	49	296	4404	4.52	199	3.42	151	451	60	297	4385	4.49	197	3.38	148
SÍDLO Nová Baňa				Stav kráv: 85				Vyradených kráv: 41				Zaradených prvôstok: 26				Narodených teliat: 70										
Ing.Vladimír Boroš - majiteľ								Pr.vek v rokoch a mes: 5/ 4				Priemerná laktácia 3.40														

2 O N 1	R S	TEKOVSKÉ NEMCE	011	12	298	5338	3.61	193	3.21	171	26/ 2	25	297	5830	3.84	224	3.38	197	461	37	298	5670	3.77	214	3.32	189	
2 O N 1	R S	TEKOVSKÉ NEMCE	012	1	305	7084	2.77	196	2.70	191	27/24	1	305	6757	4.04	273	2.97	201	439	2	305	6921	3.39	235	2.83	196	
Chov spolu				01	13	298	5472	3.53	193	3.15	173	26/ 6	26	298	5866	3.84	226	3.36	197	460	39	298	5735	3.74	215	3.29	189
2 O N 1	R S	TEKOVSKÁ BREZNICA	021	18	303	5556	3.84	213	3.01	167	29/17	64	302	6870	3.96	272	3.17	217	482	82	302	6581	3.93	259	3.14	206	
RD Tekovské Nemce so sídl.v Hronskom Beňadiku				31	301	5521	3.71	205	3.07	169	28/ 5	90	301	6580	3.93	258	3.22	212	476	121	301	6308	3.88	245	3.18	201	
Výsledky za predchádzajúci kontrolný rok				57	303	4693	4.38	205	3.09	145	26/30	126	299	5672	4.42	251	3.16	179	419	183	300	5367	4.41	237	3.14	169	
SÍDLO Hronský Beňadik				Stav kráv: 193				Vyradených kráv: 91				Zaradených prvôstok: 60				Narodených teliat: 172											
Ing.Anton Návarka - predseda družstva, Ing.Pavol Szabo - zootechnik								Pr.vek v rokoch a mes: 4/ 9				Priemerná laktácia 3.00															

VÝSLEDKY ZA OKRES

ŽARNOVICA				46	300	4967	3.78	188	3.11	155	30/ 4	133	300	5862	3.99	234	3.26	191	473	179	300	5632	3.94	222	3.22	182
Výsledky za predchádzajúci kontrolný rok				68	302	4629	4.38	203	3.11	144	27/30	175	298	5317	4.44	236	3.22	171	428	243	299	5124	4.42	227	3.19	164
POLNOHOSP. DRUŽSTVÁ:				31	301	5521	3.71	205	3.07	169	28/ 5	90	301	6580	3.93	258	3.22	212	476	121	301	6308	3.88	245	3.18	201
SÚKROMNÝ SEKTOR:				15	298	3821	3.99	152	3.25	124	34/ 8	43	298	4359	4.19	183	3.38	148	468	58	298	4220	4.14	175	3.35	142

OKRES: ŽIAR NAD HRONOM

2 O H 3	S X	ŽIAR NAD HRONOM	012	49	283	5312	5.20	276	3.31	176	34/20	146	287	6171	5.02	310	3.24	200	414	195	286	5955	5.06	302	3.25	194
Polnohospodárske družstvo Žiar nad Hronom				49	283	5312	5.20	276	3.31	176	34/20	146	287	6171	5.02	310	3.24	200	414	195	286	5955	5.06	302	3.25	194
Výsledky za predchádzajúci kontrolný rok				73	289	5034	4.92	248	3.27	165	34/10	126	280	5561	4.87	271	3.23	179	442	199	283	5368	4.89	262	3.24	174
SÍDLO Žiar nad Hronom				Stav kráv: 223				Vyradených kráv: 52				Zaradených prvôstok: 66				Narodených teliat: 210										
Ing.Peter Legiň - predseda družstva, Ing.Miloš Veber - zootechnik								Pr.vek v rokoch a mes: 5/ 5				Priemerná laktácia 3.22														

2 O H 3	H X S	LOVČICA	011	77	302	7364	5.17	380	3.25	239	31/13	77	299	7571	4.98	377	3.33	252	532	154	300	7467	5.07	379	3.29	245
Polnohospodárske družstvo Lovčica Trubín				77	302	7364	5.17	380	3.25	239	31/13	77	299	7571	4.98	377	3.33	252	532	154	300	7467	5.07	379	3.29	245
Výsledky za predchádzajúci kontrolný rok				52	298	6931	4.96	344	3.22	223	26/ 2	39	299	7556	4.68	354	3.21	242	553	91	299	7199	4.84	348	3.21	231
SÍDLO Lovčica - Trubín				Stav kráv: 232				Vyradených kráv: 77				Zaradených prvôstok: 101				Narodených teliat: 184										
Peter Širáň - predseda družstva, Emil Pavla - zootechnik								Pr.vek v rokoch a mes: 4/ 6				Priemerná laktácia 2.21														

2 O H 1	S X	STARÁ KREMNIČKA	011	14	304	3282	4.53	149	3.01	99	43/15	33	300	3425	4.56	156	3.11	107	509	47	301	3383	4.55	154	3.08	104
Polnohospodárske družstvo Stará Kremnička				14	304	3282	4.53	149	3.01	99	43/15	33	300	3425	4.56	156	3.11	107	509	47	301	3383	4.55	154	3.08	104
Výsledky za predchádzajúci kontrolný rok				7	305	2863	4.49	129	3.05	87	40/29	44	300	3267	4.64	152	3.16	103	451	51	300	3212	4.62	149	3.15	101
SÍDLO Žiar nad Hronom 1				Stav kráv: 78				Vyradených kráv: 10				Zaradených prvôstok: 9				Narodených teliat: 58										
Ing.Alojz Malý - predseda predstavenstva								Pr.vek v rokoch a mes: 6/11				Priemerná laktácia 3.82														

VÝSLEDKY ZA OKRES

ŽIAR NAD HRONOM				140	296	6238	5.14	321	3.25	203	33/24	256	292	6238	4.97	310	3.26	203	462	396	294	6238	5.03	314	3.26	203
Výsledky za predchádzajúci kontrolný rok				132	293	5666	4.93	279	3.24	184	31/15	209	288	5451	4.80	261	3.21	175	464	341	290	5534	4.85	268	3.22	178
POLNOHOSP. DRUŽSTVÁ:				140	296	6238	5.14	321	3.25	203	33/24	256	292	6238	4.97	310	3.26	203	462	396	294	6238	5.03	314	3.26	203

					P R V Ě L A K T Á C I E							DRUHÉ A ĎALŠIE LAKTÁCIE							V Š E T K Y L A K T Á C I E									
1	2	3	4	5	6	7	8	9	10	11	12	13	14	15	16	17	18	19	20	21	22	23	24	25	26	27	28	29

OKRES: BARDEJOV

2 O H 1	R P	RICHVALD		023	98 299	5943	3.39	202	3.24	192	33/19	226	291	5985	3.44	206	3.21	192	406	324	294	5972	3.43	205	3.22	192
Polnohospodárske podielnicke družst. Bardejov					98 299	5943	3.39	202	3.24	192	33/19	226	291	5985	3.44	206	3.21	192	406	324	294	5972	3.43	205	3.22	192
Výsledky za predchádzajúci kontrolný rok					107 294	5526	3.63	201	3.22	178	33/12	272	291	6273	3.72	233	3.17	199	405	379	292	6062	3.70	224	3.18	193
SÍDLO Bardejov					Stav kráv: 335							Vyraďených kráv: 127							Zaraďených prvôstok: 69							
Jozef Zamborský - predseda, Ing.Vojtech Pataky - hlavný zootechnik												Pr.vek v rokoch a mes:							5/ 7 Priemerná laktácia 3.40							
2 O N 1	S R	LUŽANY PRI TOPLI		021	39 303	4715	4.01	189	3.41	161	29/28	102	293	4756	4.05	193	3.30	157	439	141	296	4745	4.04	192	3.33	158
Polnohospodárske podielnicke družstvo Brezov					39 303	4715	4.01	189	3.41	161	29/28	102	293	4756	4.05	193	3.30	157	439	141	296	4745	4.04	192	3.33	158
Výsledky za predchádzajúci kontrolný rok					41 300	3981	4.09	163	3.25	129	32/ 8	90	292	4419	3.97	176	3.16	140	402	131	294	4282	4.01	172	3.19	137
SÍDLO Brezov					Stav kráv: 166							Vyraďených kráv: 48							Zaraďených prvôstok: 25							
Ing.Ján Janoško - predseda, Lubomír Čorba - hlavný zootechnik												Pr.vek v rokoch a mes:							6/ 1 Priemerná laktácia 4.02							
6 O H 1	R	POLIAKOVCE		021	44 304	6872	4.00	275	3.09	213	25/28	71	298	7255	4.10	297	3.14	228	451	115	300	7109	4.06	289	3.12	222
Polnohospodárske družstvo MIER Dubinné					44 304	6872	4.00	275	3.09	213	25/28	71	298	7255	4.10	297	3.14	228	451	115	300	7109	4.06	289	3.12	222
Výsledky za predchádzajúci kontrolný rok					44 299	6897	3.89	268	3.12	215	26/20	110	301	7374	3.93	290	3.25	240	428	154	300	7238	3.92	284	3.22	233
SÍDLO Dubinné					Stav kráv: 169							Vyraďených kráv: 84							Zaraďených prvôstok: 62							
Ing.Jozef Lukáč - predseda, Marek Skonc - hlavný zootechnik												Pr.vek v rokoch a mes:							4/ 5 Priemerná laktácia 2.84							
2 O H 3	R S	GABOLTOV		041	26 302	7219	3.57	258	3.19	230	29/16	128	297	7418	3.53	262	3.20	238	411	154	297	7384	3.54	261	3.20	236
2 O H 2	S	KURIMA		071	73 300	4404	3.75	165	3.26	143	34/ 3	91	296	5092	3.64	185	3.26	166	424	164	298	4786	3.68	176	3.26	156
Ladislav Kuľka VK & spol.					99 301	5143	3.68	189	3.23	166	32/28	219	296	6452	3.57	230	3.22	208	416	318	298	6044	3.60	217	3.22	195
Výsledky za predchádzajúci kontrolný rok					121 298	5403	3.49	189	3.22	174	32/ 8	216	292	5356	3.64	195	3.24	174	430	337	294	5373	3.58	192	3.23	174
SÍDLO Bardejov					Stav kráv: 409							Vyraďených kráv: 181							Zaraďených prvôstok: 164							
Ladislav Kuľka - majiteľ, Ing.Vincent Kendra - riaditeľ ŽV												Pr.vek v rokoch a mes:							5/ 0 Priemerná laktácia 3.01							
6 O H 1	R S	KOBYLY		011	49 298	5052	3.84	194	3.31	167	27/28	60	293	5069	3.94	199	3.35	170	474	109	295	5061	3.89	197	3.33	169
FARMA AGRO - Dúbrava, s.r.o. Kobylly					49 298	5052	3.84	194	3.31	167	27/28	60	293	5069	3.94	199	3.35	170	474	109	295	5061	3.89	197	3.33	169
Výsledky za predchádzajúci kontrolný rok					28 302	4766	3.85	184	3.17	151	26/ 9	61	294	4968	3.72	185	3.17	157	481	89	296	4905	3.76	185	3.17	155
SÍDLO Kobylly 213					Stav kráv: 152							Vyraďených kráv: 53							Zaraďených prvôstok: 50							
Bc.František Krupa - konateľ, Ing.Jozef Maník - hlavný zootechnik												Pr.vek v rokoch a mes:							4/ 8 Priemerná laktácia 2.83							
2 O H 1	P	KRUŽĽOV		011	17 290	3161	3.76	119	3.33	105	37/13	83	289	4079	3.75	153	3.22	131	432	100	289	3923	3.75	147	3.24	127
Polnodružstvo Kružľov					17 290	3161	3.76	119	3.33	105	37/13	83	289	4079	3.75	153	3.22	131	432	100	289	3923	3.75	147	3.24	127
Výsledky za predchádzajúci kontrolný rok					16 287	2944	3.72	109	3.16	93	37/ 4	85	290	3755	3.77	141	3.16	119	442	101	289	3627	3.76	136	3.16	115
SÍDLO Krivé					Stav kráv: 129							Vyraďených kráv: 61							Zaraďených prvôstok: 68							
Ing.Jozef Ovsaník - predseda, Irena Lazorová - hlavný zootechnik												Pr.vek v rokoch a mes:							5/ 6 Priemerná laktácia 3.41							
2 O H 1	R	KUROV		011	26 293	4944	3.73	184	3.23	160	41/ 2	62	293	5951	3.89	232	3.27	195	408	88	293	5654	3.85	218	3.26	184
Polnohospodárske družstvo podielnikov Kurov					26 293	4944	3.73	184	3.23	160	41/ 2	62	293	5951	3.89	232	3.27	195	408	88	293	5654	3.85	218	3.26	184
Výsledky za predchádzajúci kontrolný rok					17 296	4512	3.88	175	3.25	147	35/30	83	291	5781	3.84	222	3.21	185	403	100	292	5565	3.84	214	3.21	179
SÍDLO Kurov					Stav kráv: 108							Vyraďených kráv: 26							Zaraďených prvôstok: 32							
Milan Pituch - predseda, Ing.Melánia Mirdalíková - hlavný zootechnik												Pr.vek v rokoch a mes:							5/ 7 Priemerná laktácia 3.50							
2 O H 1	S X	LASCOV		011	6 305	2710	4.10	111	3.25	88	30/18	15	304	3964	4.33	172	3.36	133	552	21	304	3606	4.28	154	3.34	120
Polnohospodárske družstvo Lascov					6 305	2710	4.10	111	3.25	88	30/18	15	304	3964	4.33	172	3.36	133	552	21	304	3606	4.28	154	3.34	120
Výsledky za predchádzajúci kontrolný rok					3 304	4096	4.11	168	3.27	134	33/ 1	13	303	5264	4.44	234	3.17	167	463	16	303	5045	4.39	222	3.18	161
SÍDLO Lascov					Stav kráv: 31							Vyraďených kráv: 5							Zaraďených prvôstok: 8							
Ing.Jana Marcinková - predseda, Jozef Goč - hlavný zootechnik												Pr.vek v rokoch a mes:							6/10 Priemerná laktácia 4.43							

P R V Ě L A K T Á C I E												DRUHÉ A ĎALŠIE LAKTÁCIE						V Š E T K Y L A K T Á C I E										
1	2	3	4	5	6	7	8	9	10	11	12	13	14	15	16	17	18	19	20	21	22	23	24	25	26	27	28	29

OKRES: BARDEJOV

2 O H 1 S P R MALCOV 013 35 294 3980 3.92 156 3.33 132 38/ 3 59 297 4787 3.97 190 3.22 154 389 94 296 4487 3.96 178 3.25 146
Polnohospodárske družstvo Javorina Malcov 35 294 3980 3.92 156 3.33 132 38/ 3 59 297 4787 3.97 190 3.22 154 389 94 296 4487 3.96 178 3.25 146
 Výsledky za predchádzajúci kontrolný rok 19 289 4006 3.99 160 3.36 135 42/ 1 67 288 4884 3.84 188 3.26 159 418 86 288 4690 3.87 182 3.28 154
SÍDLO Malcov Stav kráv: 94 Vyraďených kráv: 35 Zaradených prvôstok: 15 Narodených teliat: 102
 Ing.Štefan Majerníček - predseda, Irena Ševčíková - hlavný zootechnik Pr.vek v rokoch a mes: 5/ 8 Priemerná laktácia 3.33

6 O N 1 S R ABRAHÁMOVCE 031 29 295 4325 3.86 167 3.30 143 32/28 212 296 5299 3.63 193 3.27 173 393 241 296 5182 3.66 189 3.27 169
AGRO RASLAVICE, s.r.o. 29 295 4325 3.86 167 3.30 143 32/28 212 296 5299 3.63 193 3.27 173 393 241 296 5182 3.66 189 3.27 169
 Výsledky za predchádzajúci kontrolný rok 55 294 3757 3.80 143 3.24 122 31/17 200 295 4464 3.71 165 3.23 144 408 255 295 4312 3.72 161 3.23 139
SÍDLO Nižné Raslavice Stav kráv: 292 Vyraďených kráv: 71 Zaradených prvôstok: 66 Narodených teliat: 276
 Ing.Vincent Kontura - konateľ, Ing.Ján Majerník - hlavný zootechnik Pr.vek v rokoch a mes: 6/ 4 Priemerná laktácia 4.41

2 O H 1 R S P SMILNO 012 31 302 5164 3.56 184 3.33 172 30/20 44 292 5668 3.61 204 3.25 184 450 75 296 5460 3.59 196 3.28 179
 2 O H 1 R P MIKULÁŠOVÁ 021 2 288 5804 3.61 210 3.43 199 30/20 47 300 5383 3.91 210 3.33 179 423 49 299 5400 3.90 210 3.33 180
Družstvo podielnikov Biodružstvo Smilno 33 301 5202 3.57 186 3.34 174 30/20 91 296 5521 3.76 208 3.29 182 436 124 297 5436 3.71 202 3.30 179
 Výsledky za predchádzajúci kontrolný rok 59 301 4912 3.74 184 3.20 157 34/ 3 86 296 5370 3.84 206 3.22 173 439 145 298 5184 3.80 197 3.22 167
SÍDLO Smilno Stav kráv: 177 Vyraďených kráv: 50 Zaradených prvôstok: 44 Narodených teliat: 147
 Ing.Imrich Hvišč - predseda, Ing.Milan Šivec - hlavný zootechnik Pr.vek v rokoch a mes: 5/ 8 Priemerná laktácia 3.38

2 O H 1 R S P SVERŽOV 011 11 305 3539 3.66 129 3.12 110 36/ 5 77 292 3932 3.71 146 3.17 125 415 88 293 3883 3.70 144 3.17 123
 2 O H 1 S P R ZLATÉ 021 6 297 3050 4.03 123 3.26 99 41/29 41 295 3480 3.96 138 3.33 116 490 47 295 3425 3.97 136 3.32 114
Agrodružstvo Tarnov 17 302 3367 3.78 127 3.16 106 38/ 6 118 293 3775 3.79 143 3.22 122 441 135 294 3723 3.79 141 3.22 120
 Výsledky za predchádzajúci kontrolný rok 19 298 3423 4.05 139 3.19 109 45/ 4 111 300 3861 3.83 148 3.15 122 425 130 300 3797 3.86 146 3.16 120
SÍDLO Rokytov Stav kráv: 179 Vyraďených kráv: 30 Zaradených prvôstok: 22 Narodených teliat: 148
 Ing.Dušan Folta - predseda Pr.vek v rokoch a mes: 7/10 Priemerná laktácia 4.67

2 O H 1 H CHMELOVÁ 011 85 301 6734 4.55 307 3.23 217 27/ 8 112 296 7246 3.82 277 3.22 233 404 197 298 7025 4.12 290 3.22 226
 2 O H 1 H X BECHEROV 021 8 303 6144 4.42 272 3.04 186 27/ 8 39 297 6353 3.97 252 3.20 204 444 47 298 6318 4.05 256 3.18 201
 1 O H 1 H STEBNÍK 031 3 305 8980 4.41 396 3.15 283 27/ 9 3 305 8980 4.41 396 3.15 283
 2 O H 1 H ZBOROV 041 119 302 7123 4.49 320 3.20 228 27/11 204 301 7471 3.75 280 3.22 241 413 323 301 7343 4.01 295 3.21 236
Polnohospodárske družstvo Magura Zborov 215 302 6959 4.51 314 3.20 223 27/10 355 299 7278 3.79 276 3.22 234 414 570 300 7157 4.06 290 3.21 230
 Výsledky za predchádzajúci kontrolný rok 157 300 6732 4.70 316 3.23 217 27/12 366 298 7142 3.72 266 3.21 229 406 523 298 7019 4.00 281 3.22 226
SÍDLO Zborov Stav kráv: 772 Vyraďených kráv: 290 Zaradených prvôstok: 323 Narodených teliat: 761
 Ing.Milan Biroš - predseda, Ing.Peter Chmurovič - hlavný zootechnik Pr.vek v rokoch a mes: 4/ 5 Priemerná laktácia 3.00

6 O H 1 R HERTNÍK 011 48 288 5331 3.37 179 3.24 173 33/27 121 289 6341 3.36 213 3.21 203 443 169 289 6054 3.36 204 3.21 195
Agro Čergov, s.r.o. 48 288 5331 3.37 179 3.24 173 33/27 121 289 6341 3.36 213 3.21 203 443 169 289 6054 3.36 204 3.21 195
 Výsledky za predchádzajúci kontrolný rok 47 287 5414 3.50 189 3.22 174 31/14 138 289 6053 3.45 209 3.20 194 426 185 288 5891 3.46 204 3.20 189
SÍDLO Osikov Stav kráv: 274 Vyraďených kráv: 77 Zaradených prvôstok: 103 Narodených teliat: 289
 Ing.Ján Ilko - konateľ, MVDr.Marián Kuchta - hlavný zootechnik Pr.vek v rokoch a mes: 5/ 3 Priemerná laktácia 3.31

2 O H 3 H S R KOPRIVNICA 011 52 299 6833 3.66 250 3.09 211 29/ 4 113 296 7062 3.74 264 3.20 226 417 165 297 6990 3.72 260 3.16 221
ORAGRO - V, s.r.o. 52 299 6833 3.66 250 3.09 211 29/ 4 113 296 7062 3.74 264 3.20 226 417 165 297 6990 3.72 260 3.16 221
 Výsledky za predchádzajúci kontrolný rok 72 296 6131 3.73 229 3.19 196 28/10 82 293 6912 3.59 248 3.24 224 428 154 294 6547 3.65 239 3.22 211
SÍDLO Marhaň Stav kráv: 227 Vyraďených kráv: 71 Zaradených prvôstok: 76 Narodených teliat: 114
 Dušan Rejduga - konateľ, Ing.Rastislav Závodný - konateľ Pr.vek v rokoch a mes: 4/ 7 Priemerná laktácia 2.65

VÝSLEDKY ZA OKRES

BARDEJOV 807 299 5731 3.95 226 3.22 185 31/ 3 1907 295 5946 3.71 221 3.23 192 421 2714 296 5882 3.78 222 3.23 190
 Výsledky za predchádzajúci kontrolný rok 805 297 5431 3.95 214 3.21 174 31/10 1981 294 5741 3.73 214 3.21 184 419 2786 295 5651 3.79 214 3.21 181
POĽNOHOSP. DRUŽSTVÁ: 530 300 5908 4.09 241 3.23 191 30/26 1182 295 5866 3.78 222 3.23 189 423 1712 297 5879 3.87 228 3.23 190
SÚKROMNÝ SEKTOR: 277 297 5391 3.66 198 3.22 173 31/15 725 295 6077 3.61 219 3.23 197 419 1002 295 5887 3.62 213 3.23 190

					P R V Ě L A K T Á C I E							DRUHÉ A DALŠIE LAKTÁCIE							V Š E T K Y L A K T Á C I E									
1	2	3	4	5	6	7	8	9	10	11	12	13	14	15	16	17	18	19	20	21	22	23	24	25	26	27	28	29

OKRES: HUMENNÉ

2 O H 2	S X	PAPÍN		011	29 283 3549 4.46 158 3.41 121	41/ 9	33 278	3954 4.46 177 3.26 129 408	62 280 3765 4.46 168 3.33 125	
2 O H 2	S X	PAPÍN		012	25 286 4058 4.72 191 3.31 134	41/17	30 285	4495 4.51 203 3.17 143 427	55 285 4296 4.60 198 3.23 139	
2 O H 2	S X	PAPÍN		013	11 278 3060 4.16 127 3.35 102	35/11	5 263	3561 4.24 151 3.06 109 601	16 273 3216 4.19 135 3.25 104	
		Chov spolu		01	65 283 3662 4.53 166 3.36 123	40/12	68 280	4164 4.47 186 3.21 133 430	133 281 3919 4.50 176 3.28 128	
Agropapín, s.r.o.					65 283 3662 4.53 166 3.36 123	40/12	68 280	4164 4.47 186 3.21 133 430	133 281 3919 4.50 176 3.28 128	
Výsledky za predchádzajúci kontrolný rok					57 294 3963 4.24 168 3.43 136	45/ 7	93 284	4481 4.28 192 3.31 148 380	150 288 4284 4.27 183 3.35 144	
SÍDLO Papín					Stav kráv: 194			Vyradených kráv: 126	Zaradených prvostok: 85	Narodených teliat: 172
Diego Rodá - konateľ, MVDr.Stanislav Dovhun - riaditeľ								Pr.vek v rokoch a mes: 5/ 3	Priemerná laktácia 2.63	
2 O H 1	R S X	SUCHÝ JAROK		011	44 300 5300 5.13 272 3.14 166	36/ 9	75 291	5893 4.90 289 3.15 186 420	119 294 5674 4.98 282 3.15 179	
2 O H 1	S R H	LIESKOVEC		031	40 296 4889 4.31 211 3.15 154	35/ 2	54 290	4406 4.34 191 3.32 146 424	94 293 4611 4.32 199 3.25 150	
2 O H 1	S R X	KARNÁ		041	4 294 2942 4.30 126 3.24 95	33/19	23 281	3338 4.59 153 3.32 111 374	27 283 3279 4.55 149 3.31 109	
AGROKOMPLEX spol. s.r.o					88 298 5006 4.74 237 3.15 158	35/18	152 289	4978 4.69 233 3.22 161 413	240 292 4988 4.71 235 3.20 159	
Výsledky za predchádzajúci kontrolný rok					104 298 4932 4.72 233 3.31 163	36/11	186 294	5070 4.72 239 3.30 168 433	290 295 5021 4.72 237 3.31 166	
SÍDLO Humenné-Suchý Jarok					Stav kráv: 381			Vyradených kráv: 170	Zaradených prvostok: 160	Narodených teliat: 253
Diego Rodá - konateľ, Ing.Jozef Petričko - riaditeľ								Pr.vek v rokoch a mes: 5/ 0	Priemerná laktácia 2.84	
2 O H 3	H	LACKOVCE		011	7 304 4816 3.70 178 2.97 143	32/20	16 300	5217 3.91 204 3.20 167 465	23 301 5095 3.85 196 3.13 160	
Dušan Kuruc, SHR Humenné					7 304 4816 3.70 178 2.97 143	32/20	16 300	5217 3.91 204 3.20 167 465	23 301 5095 3.85 196 3.13 160	
Výsledky za predchádzajúci kontrolný rok					3 305 5431 3.36 182 3.14 171	29/12	15 298	5511 3.87 214 3.31 183 449	18 299 5497 3.79 208 3.29 181	
SÍDLO Lackovce					Stav kráv: 37			Vyradených kráv: 5	Zaradených prvostok: 9	Narodených teliat: 18
Dušan Kuruc - majiteľ								Pr.vek v rokoch a mes: 5/ 0	Priemerná laktácia 3.07	
2 O N 2	S R X	CHLMEC		011	26 295 3606 4.31 155 3.18 115	35/ 2	35 295	4174 4.28 179 3.19 133 442	61 295 3932 4.29 169 3.18 125	
PTAVA Rolnícke družstvo CHLMEC					26 295 3606 4.31 155 3.18 115	35/ 2	35 295	4174 4.28 179 3.19 133 442	61 295 3932 4.29 169 3.18 125	
Výsledky za predchádzajúci kontrolný rok					6 299 3006 3.94 118 3.27 98	35/ 2	35 298	3658 3.84 140 3.25 119 410	41 298 3562 3.85 137 3.25 116	
SÍDLO Chlmec					Stav kráv: 82			Vyradených kráv: 25	Zaradených prvostok: 19	Narodených teliat: 50
Ing.Ján Hirjak - predseda, Júlia Sidorová - hlavný zooteknik								Pr.vek v rokoch a mes: 6/ 7	Priemerná laktácia 3.60	
2 O H 1	S X	KAMENICA N/CIROCHOU		011	35 293 2886 4.21 122 3.24 94	35/29	71 286	3137 4.13 130 3.16 99 394	106 289 3054 4.16 127 3.18 97	
2 O H 2	S	HAŽÍN NAD CIROCHOU		021	20 298 3098 4.37 135 3.31 102	35/ 9	48 291	3370 4.16 140 3.24 109 430	68 293 3290 4.22 139 3.26 107	
AGROLUK, s.r.o. Kamenica nad Cirochou					55 295 2963 4.27 127 3.27 97	35/22	119 288	3231 4.14 134 3.19 103 408	174 290 3146 4.18 132 3.22 101	
Výsledky za predchádzajúci kontrolný rok					45 293 3038 4.20 128 3.25 99	37/15	129 288	3370 4.04 136 3.23 109 459	174 289 3284 4.08 134 3.23 106	
SÍDLO Kamenica n/Cirochou					Stav kráv: 276			Vyradených kráv: 49	Zaradených prvostok: 83	Narodených teliat: 196
Diego Rodá - konateľ, Ladislav Lukáč - konateľ								Pr.vek v rokoch a mes: 6/ 1	Priemerná laktácia 3.54	
2 O H 2	S X	KOŠAROVCE		011	5 294 3376 4.78 161 3.13 106	36/28	25 271	3396 4.63 157 3.11 106 389	30 275 3393 4.65 158 3.11 106	
2 O H 2	S X	KOŠAROVCE		012	6 288 2907 4.65 135 3.24 94	36/10	20 280	3773 4.68 177 3.10 117 455	26 282 3573 4.68 167 3.13 112	
		Chov spolu		01	11 291 3121 4.71 147 3.19 99	36/18	45 275	3563 4.65 166 3.11 111 417	56 278 3476 4.66 162 3.12 108	
AGRO - Košarovce, s.r.o.					11 291 3121 4.71 147 3.19 99	36/18	45 275	3563 4.65 166 3.11 111 417	56 278 3476 4.66 162 3.12 108	
Výsledky za predchádzajúci kontrolný rok					33 292 3535 4.44 157 3.15 111	40/ 5	89 283	3771 4.74 179 3.25 123 418	122 285 3707 4.66 173 3.22 119	
SÍDLO Košarovce					Stav kráv: 0			Vyradených kráv: 122	Zaradených prvostok: 8	Narodených teliat: 34
Ing.Jozef Šalata - konateľ, Ing.Jaroslav Sukeľ - konateľ								Pr.vek v rokoch a mes: 6/ 2	Priemerná laktácia 3.86	
2 O H 2	S X	LUBIŠA		011	13 295 2958 3.97 117 3.27 97	36/25	49 282	3073 3.96 122 3.13 96 392	62 284 3049 3.97 121 3.16 96	
2 O H 3	S X	NIŽNÉ LADIČKOVCE		031	17 297 2495 4.20 105 3.26 81	35/ 5	50 278	3034 3.76 114 3.12 95 422	67 283 2897 3.86 112 3.15 91	
AGROPRODUKT LUBIŠA spol.s.r.o.					30 296 2696 4.09 110 3.27 88	35/27	99 280	3053 3.86 118 3.12 95 407	129 284 2970 3.91 116 3.15 94	
Výsledky za predchádzajúci kontrolný rok					16 295 2957 4.09 121 3.27 97	34/20	121 286	3124 3.83 120 3.11 97 396	137 287 3105 3.86 120 3.13 97	
SÍDLO Lubiša					Stav kráv: 172			Vyradených kráv: 50	Zaradených prvostok: 31	Narodených teliat: 155
Jolana Rybová - konateľ, Agnesa Petková - konateľ								Pr.vek v rokoch a mes: 7/ 7	Priemerná laktácia 5.04	

- P R V Ě L A K T Á C I E												- DRUHÉ A DALŠIE LAKTÁCIE						V Š E T K Y L A K T Á C I E										
1	2	3	4	5	6	7	8	9	10	11	12	13	14	15	16	17	18	19	20	21	22	23	24	25	26	27	28	29

OKRES: HUMENNÉ

2 O H 2 X R S HANKOVCE	031	28 297	4848	4.42	214	3.29	159	32/ 8	89 296	5213	4.16	217	3.38	176	391	117	296	5126	4.22	216	3.36	172						
AGRO s.r.o. Vyšný Hrušov		28 297	4848	4.42	214	3.29	159	32/ 8	89 296	5213	4.16	217	3.38	176	391	117	296	5126	4.22	216	3.36	172						
Výsledky za predchádzajúci kontrolný rok		25 299	4791	4.51	216	3.27	156	33/16	81 292	4814	4.20	202	3.35	161	375	106	294	4809	4.28	206	3.33	160						
SÍDLO Vyšný Hrušov																45												
Michal Šalata - konateľ, Miroslav Šalata - hlavný zooteknik																70												
																							5/ 5					

1 S H 1 H R ING.ŠTEFAN HRABOVSKÝ 011		2 281	4058	3.71	150	2.90	117	31/ 8	2 305	6353	3.84	244	2.96	188	526	4	293	5205	3.79	197	2.93	153						
Ing. Štefan Hrabovský		2 281	4058	3.71	150	2.90	117	31/ 8	2 305	6353	3.84	244	2.96	188	526	4	293	5205	3.79	197	2.93	153						
Výsledky za predchádzajúci kontrolný rok		1 305	7196	4.64	334	3.13	225	27/11	1 305	6255	3.36	210	2.81	176	439	2	305	6726	4.04	272	2.98	201						
SÍDLO Uďavské																2												
Ing.Štefan Hrabovský - majiteľ																							4/ 4					

VÝSLEDKY ZA OKRES

HUMENNÉ

Výsledky za predchádzajúci kontrolný rok		297 296	4153	4.47	186	3.30	137	38/ 3	766 289	4170	4.34	181	3.27	136	416	1063	291	4165	4.38	182	3.28	137
POLNOHOSP. DRUŽSTVÁ:		26 295	3606	4.31	155	3.18	115	35/ 2	35 295	4174	4.28	179	3.19	133	442	61	295	3932	4.29	169	3.18	125
SÚKROMNÝ SEKTOR:		286 293	3966	4.51	179	3.23	128	36/12	590 287	4147	4.34	180	3.22	134	412	876	289	4088	4.39	180	3.23	132

ŠLACHTITELSKÉ CHOVY:

		2 281	4058	3.71	150	2.90	117	31/ 8	2 305	6353	3.84	244	2.96	188	526	4	293	5205	3.79	197	2.93	153
--	--	-------	------	------	-----	------	-----	-------	-------	------	------	-----	------	-----	-----	---	-----	------	------	-----	------	-----

OKRES: KEŽMAROK

2 O H 3 R VEKÁ LOMNICA 020 021		31 292	5583	4.34	243	3.13	175	26/25	91 291	6555	4.02	263	3.13	205	380	122	291	6308	4.09	258	3.13	197						
BULLY, spol. s r.o.		31 292	5583	4.34	243	3.13	175	26/25	91 291	6555	4.02	263	3.13	205	380	122	291	6308	4.09	258	3.13	197						
Výsledky za predchádzajúci kontrolný rok		37 293	6035	3.71	224	3.00	181	27/ 2	97 289	6852	3.91	268	3.16	216	384	134	290	6627	3.86	256	3.12	206						
SÍDLO Veľká Lomnica																44												
Ing.Štefan Česánek - ved.úseku ŽV																							5/ 0					

6 O H 1 S X KEŽMAROK 011		10 284	3858	4.30	166	3.14	121	31/ 4	40 292	4272	4.00	171	3.29	140	395	50	291	4189	4.06	170	3.26	137						
6 O H 1 S X R KEŽMAROK 012		16 286	3559	3.83	136	3.13	111	29/19	43 284	4218	3.60	152	3.22	136	425	59	285	4040	3.65	148	3.20	129						
Chov spolu 01		26 285	3674	4.02	148	3.14	115	30/ 5	83 288	4244	3.79	161	3.25	138	410	109	287	4108	3.84	158	3.23	133						
6 O H 1 X R S MALÝ SLAVKOV 022		19 289	3412	4.27	146	3.27	111	27/14	45 285	4286	3.98	170	3.19	137	436	64	286	4027	4.05	163	3.21	129						
6 O H 1 R H X MLYNČEKY 031		15 304	5122	4.23	217	3.03	155	32/11	37 292	4415	3.94	174	3.08	136	384	52	295	4619	4.03	186	3.06	142						
6 O H 1 R H X MLYNČEKY 032		16 296	4579	3.94	180	3.00	137	33/16	42 291	4911	3.86	189	3.08	151	423	58	292	4819	3.88	187	3.06	148						
Chov spolu 03		31 300	4842	4.09	198	3.02	146	32/30	79 291	4678	3.89	182	3.08	144	405	110	294	4724	3.95	187	3.06	145						
6 O H 1 X S RAKÚSY 042		10 286	3209	4.11	132	3.20	103	26/13	69 289	4481	4.11	184	3.25	146	394	79	288	4320	4.11	178	3.24	140						
Polnohosp. družstvo podielnikov Kežmarok		86 292	3983	4.11	164	3.11	124	30/ 7	276 289	4435	3.93	174	3.19	141	409	362	289	4327	3.97	172	3.17	137						
Výsledky za predchádzajúci kontrolný rok		62 296	4366	4.25	185	3.17	138	32/30	368 289	4587	4.05	186	3.20	147	403	430	290	4555	4.07	186	3.19	145						
SÍDLO Kežmarok																67												
Ing.Pavel Benč - predseda, p.Štefan Kolek - vedúci úseku ŽV																							6/ 2					

2 O H 3 R S X SPIŠSKÁ BELÁ K-4 012		47 293	6353	4.24	269	3.11	198	32/18	70 287	6640	4.08	271	3.08	204	374	117	289	6525	4.15	270	3.09	202						
2 O H 3 R X H SLOVENSKÁ VES 031		59 300	6188	5.09	315	3.12	193	33/15	126 293	6262	4.88	306	3.10	194	404	185	295	6238	4.95	309	3.10	194						
POLNOHOSPOD.DRUŽSTVO TATRY Spišská Belá		106 297	6261	4.71	295	3.12	195	33/ 3	196 291	6397	4.58	293	3.09	198	394	302	293	6349	4.63	294	3.10	197						
Výsledky za predchádzajúci kontrolný rok		116 296	5576	4.77	266	3.21	179	34/11	212 289	5841	4.44	259	3.20	187	387	328	291	5747	4.55	262	3.20	184						
SÍDLO Spišska Belá																188												
Ing.František Gedra - predseda, Ing.Štefan Baňkos - vedúci úseku ŽV																							4/ 8					

2 O H 1 S X TVAROŽNÁ 011		10 278	4676	4.48	210	3.19	149	32/ 6	71 278	5153	4.57	235	3.13	161	388	81	278	5094	4.56	232	3.14	160						
AGROZAMI, spol. s r.o.		10 278	4676	4.48	210	3.19	149	32/ 6	71 278	5153	4.57	235	3.13	161	388	81	278	5094	4.56	232	3.14	160						
Výsledky za predchádzajúci kontrolný rok		23 270	4295	4.29	184	3.17	136	31/27	74 284	5187	4.56	236	3.19	166	399	97	281	4976	4.50	224	3.19	159						
SÍDLO Tvarožná																24												
																							5/11					

VÝSLEDKY ZA OKRES

KEŽMAROK

Výsledky za predchádzajúci kontrolný rok		238 293	5208	4.43	230	3.16	164	32/19	751 289	5292	4.20	222	3.19	169	396	989	290	5272	4.25	224	3.18	168
POLNOHOSP. DRUŽSTVÁ:		192 295	5241	4.50	236	3.12	163	31/26	472 290	5249	4.26	224	3.14	165	402	664	291	5247	4.33	227	3.13	164
SÚKROMNÝ SEKTOR:		41 289	5362	4.37	234	3.14	168	28/ 4	162 285	5941	4.22	251	3.13	186	383	203	286	5824	4.25	248	3.13	182

- P R V Ě L A K T Á C I E -												- DRUHÉ A DALŠIE LAKTÁCIE -						V Š E T K Y L A K T Á C I E										
1	2	3	4	5	6	7	8	9	10	11	12	13	14	15	16	17	18	19	20	21	22	23	24	25	26	27	28	29

OKRES: LEVOČA

2 O H 3	H R	DRAVCE		011		37	291	5087	4.84	246	3.15	160	33/ 3	54	297	6264	4.79	300	3.11	195	433	91	295	5786	4.81	278	3.13	181					
Polnohospodárske družstvo Dravce						37	291	5087	4.84	246	3.15	160	33/ 3	54	297	6264	4.79	300	3.11	195	433	91	295	5786	4.81	278	3.13	181					
Výsledky za predchádzajúci kontrolný rok						22	292	5096	4.64	237	3.07	156	34/15	56	292	6047	4.56	275	3.07	186	475	78	292	5779	4.58	265	3.07	177					
SÍDLO Dravce						Stav kráv: 166			Vyraďených kráv: 37			Zaradených prvôstok: 37			Pr.vek v rokoch a mes: 4/10			Priemerná laktácia: 2.66			Narodených teliat: 119												
Ing.Štefan Gibala - predseda, Ing.Ján Dvorčák - vedúci úseku ŽV																																	
2 O H 1	X H	JABLONOV - KUT		031		26	302	3654	4.44	162	3.20	117	35/ 1	39	293	4009	4.42	177	3.15	126	478	65	297	3867	4.43	171	3.17	122					
Polnohospodárske družstvo Jablonov						26	302	3654	4.44	162	3.20	117	35/ 1	39	293	4009	4.42	177	3.15	126	478	65	297	3867	4.43	171	3.17	122					
Výsledky za predchádzajúci kontrolný rok						16	296	3000	4.42	133	3.08	92	36/13	63	295	4176	4.35	182	3.07	128	478	79	295	3938	4.36	172	3.07	121					
SÍDLO Jablonov						Stav kráv: 168			Vyraďených kráv: 55			Zaradených prvôstok: 30			Pr.vek v rokoch a mes: 5/ 7			Priemerná laktácia: 3.02			Narodených teliat: 47												
Ing.Štefan Gibala - predseda, Ing.Ján Dvorčák - vedúci úseku ŽV																																	
2 O H 3	P R	OLŠAVICA		011		71	296	4089	3.58	146	3.26	133	35/ 8	167	292	4694	3.92	184	3.27	153	400	238	293	4513	3.83	173	3.26	147					
Poln. druž. Olšavica-Brutovce v Olšavici						71	296	4089	3.58	146	3.26	133	35/ 8	167	292	4694	3.92	184	3.27	153	400	238	293	4513	3.83	173	3.26	147					
Výsledky za predchádzajúci kontrolný rok						66	296	3618	4.11	149	3.38	122	36/29	163	288	4460	4.08	182	3.29	147	416	229	290	4217	4.09	173	3.31	140					
SÍDLO Olšavica						Stav kráv: 283			Vyraďených kráv: 58			Zaradených prvôstok: 58			Pr.vek v rokoch a mes: 6/ 4			Priemerná laktácia: 3.68			Narodených teliat: 255												
Ing.Štefan Gibala - predseda, Ing.Ján Dvorčák - vedúci úseku ŽV																																	
6 O H 3	H R X	SPIŠSKÝ ŠTVRTOK		011		64	294	7494	4.74	355	3.18	238	30/14	125	297	7763	4.94	384	3.23	251	418	189	296	7672	4.87	374	3.21	246					
POLNOHOSPODÁR Spišský štvrtok,s.r.o.						64	294	7494	4.74	355	3.18	238	30/14	125	297	7763	4.94	384	3.23	251	418	189	296	7672	4.87	374	3.21	246					
Výsledky za predchádzajúci kontrolný rok						80	294	7167	4.68	336	3.18	228	32/ 1	139	294	7733	4.75	368	3.24	251	461	219	294	7526	4.73	356	3.22	242					
SÍDLO Spišský štvrtok						Stav kráv: 272			Vyraďených kráv: 73			Zaradených prvôstok: 91			Pr.vek v rokoch a mes: 5/ 3			Priemerná laktácia: 3.26			Narodených teliat: 191												
Ing.Štefan Hradiský - predseda, Ing.Ján Orinčák - vedúci úseku ŽV																																	
2 O H 1	X H	LEVOČA 01		011		59	296	5790	4.58	265	3.20	185	34/30	179	296	5708	4.60	263	3.19	182	468	238	296	5728	4.60	263	3.19	183					
2 O H 1	S X	ROŽKOVCE		031										79	296	4670	4.28	200	3.27	153	518	79	296	4670	4.28	200	3.27	153					
TATRA-AGROLEV s.r.o. Levoča						59	296	5790	4.58	265	3.20	185	34/30	258	296	5390	4.52	243	3.21	173	484	317	296	5465	4.53	247	3.21	175					
Výsledky za predchádzajúci kontrolný rok						114	303	4857	4.20	204	3.05	148	36/16	287	295	4825	4.16	201	3.16	152	461	401	297	4834	4.17	201	3.13	151					
SÍDLO Levoča						Stav kráv: 609			Vyraďených kráv: 236			Zaradených prvôstok: 238			Pr.vek v rokoch a mes: 5/ 9			Priemerná laktácia: 3.25			Narodených teliat: 488												
Ing.Peter Kováč - konateľ, Ing.Milan Mušínský - riaditeľ																																	
VÝSLEDKY ZA OKRES LEVOČA						257	295	5427	4.45	242	3.20	174	33/20	643	295	5660	4.52	256	3.22	182	444	900	295	5594	4.50	252	3.21	180					
Výsledky za predchádzajúci kontrolný rok						298	298	5121	4.41	226	3.15	161	35/ 7	708	293	5351	4.36	233	3.19	171	453	1006	294	5283	4.37	231	3.18	168					
POLNOHOSP. DRUŽSTVÁ:						134	296	4280	4.14	177	3.21	138	34/19	260	293	4917	4.21	207	3.21	158	419	394	294	4700	4.19	197	3.21	151					
SÚKROMNÝ SEKTOR:						123	295	6676	4.67	312	3.19	213	32/18	383	296	6165	4.69	289	3.22	198	462	506	296	6289	4.69	295	3.21	202					

P R V Ě L A K T Á C I E												DRUHÉ A DALŠIE LAKTÁCIE						V Š E T K Y L A K T Á C I E										
1	2	3	4	5	6	7	8	9	10	11	12	13	14	15	16	17	18	19	20	21	22	23	24	25	26	27	28	29

OKRES: MEDZILABORCE

2 O H 3	S R	JANES, S.R.O.MEDZIL.	011	25 294	4400	3.81	168	3.31	146	33/ 2	79 282	5318	3.78	201	3.20	170	421	104	285	5097	3.79	193	3.22	164				
JANES, s.r.o.				25 294	4400	3.81	168	3.31	146	33/ 2	79 282	5318	3.78	201	3.20	170	421	104	285	5097	3.79	193	3.22	164				
Výsledky za predchádzajúci kontrolný rok				3 291	4088	3.79	155	3.25	133	32/ 5	74 288	4647	3.80	177	3.25	151	409	77	288	4625	3.80	176	3.25	150				
SÍDLO Medzilaborce				Stav kráv: 139				Vyradených kráv: 43				Zaradených prvôstok: 22				Narodených teliat: 103												
Ing.Ján Nestor - konateľ, Tamara Kavčáková - hlavný zootechnik								Pr.vek v rokoch a mes: 6/ 0				Priemerná laktácia 3.57																
2 O H 1	X S	STERKOVCE	011	14 285	2364	4.22	100	2.98	71	28/28	30 271	3160	4.21	133	3.03	96	390	44	276	2907	4.21	122	3.02	88				
VERCHOVINA spol. s.r.o.				14 285	2364	4.22	100	2.98	71	28/28	30 271	3160	4.21	133	3.03	96	390	44	276	2907	4.21	122	3.02	88				
Výsledky za predchádzajúci kontrolný rok				16 295	3234	3.87	125	3.04	98	29/ 6	29 287	3686	3.88	143	3.05	113	397	45	289	3526	3.88	137	3.05	108				
SÍDLO Čabalovce				Stav kráv: 41				Vyradených kráv: 34				Zaradených prvôstok: 6				Narodených teliat: 46												
Michal Halas - konateľ, Marián Lazor - hlavný zootechnik								Pr.vek v rokoch a mes: 6/ 9				Priemerná laktácia 4.38																
2 O H 1	S X X	VOLICA	011	16 289	3351	3.50	117	3.30	111	35/ 4	14 296	4344	3.63	158	3.25	141	397	30	292	3814	3.57	136	3.27	125				
Diemil, s.r.o.				16 289	3351	3.50	117	3.30	111	35/ 4	14 296	4344	3.63	158	3.25	141	397	30	292	3814	3.57	136	3.27	125				
Výsledky za predchádzajúci kontrolný rok				3 265	3357	3.68	124	3.40	114	46/30	14 292	4359	3.67	160	3.32	145	372	17	288	4182	3.67	154	3.33	139				
SÍDLO Radvaň nad Laborcom				Stav kráv: 79				Vyradených kráv: 9				Zaradených prvôstok: 26				Narodených teliat: 42												
Diego Rodá - konateľ, Alexander Galajda - riaditeľ								Pr.vek v rokoch a mes: 6/ 1				Priemerná laktácia 3.51																

VÝSLEDKY ZA OKRES

MEDZILABORCE				55 290	3577	3.80	136	3.25	116	32/17	123 281	4681	3.84	180	3.18	149	411	178 284	4340	3.83	166	3.20	139	
Výsledky za predchádzajúci kontrolný rok				22 290	3367	3.83	129	3.12	105	30/16	117 288	4375	3.80	166	3.22	141	403	139	289	4215	3.81	160	3.20	135
SÚKROMNÝ SEKTOR:				55 290	3577	3.80	136	3.25	116	32/17	123 281	4681	3.84	180	3.18	149	411	178 284	4340	3.83	166	3.20	139	

P R V É L A K T Á C I E												DRUHÉ A ĎALŠIE LAKTÁCIE						V Š E T K Y L A K T Á C I E										
1	2	3	4	5	6	7	8	9	10	11	12	13	14	15	16	17	18	19	20	21	22	23	24	25	26	27	28	29

OKRES: POPRAD

2 O H 1	X R S	VELKÁ		022		25	295	3481	4.14	144	3.07	107	34/12	50	287	4282	4.03	173	3.14	134	415	75	290	4015	4.06	163	3.12	125
Poľnohospodárske družstvo "Družba" Poprad					25	295	3481	4.14	144	3.07	107	34/12	50	287	4282	4.03	173	3.14	134	415	75	290	4015	4.06	163	3.12	125	
Výsledky za predchádzajúci kontrolný rok					11	295	4496	3.88	174	3.01	135	39/ 2	43	289	4659	3.79	177	3.13	146	384	54	290	4626	3.81	176	3.11	144	
SÍDLO Poprad					Stav kráv: 84							Vyrađených kráv: 38					Zaradených prvôstok: 15					Narodených teliat: 80						
p.Peter Klein - predseda												Pr.vek v rokoch a mes:					5/ 9					Priemerná laktácia 3.19						
6 O H 1	R S P	BATIZOVCE		011		61	295	4750	3.97	189	3.06	145	29/ 7	111	294	5530	3.87	214	3.08	171	415	172	294	5254	3.90	205	3.08	162
Poľnohospodárske družstvo Batizovce					61	295	4750	3.97	189	3.06	145	29/ 7	111	294	5530	3.87	214	3.08	171	415	172	294	5254	3.90	205	3.08	162	
Výsledky za predchádzajúci kontrolný rok					51	295	4975	3.99	199	3.18	158	29/26	78	293	5702	3.58	204	3.12	178	392	129	294	5414	3.73	202	3.14	170	
SÍDLO Batizovce					Stav kráv: 171							Vyrađených kráv: 70					Zaradených prvôstok: 56					Narodených teliat: 178						
p.Anton Majer - predseda, p.Marcel Stoličný - vedúci úseku ŽV												Pr.vek v rokoch a mes:					4/ 4					Priemerná laktácia 2.78						
6 O H 1	R P S	HRANOVNICA		011		42	293	4338	4.24	184	3.13	136	34/28	117	292	4583	4.37	200	3.17	145	433	159	293	4518	4.33	196	3.16	143
Poľnohospodárske družstvo Hranovnica					42	293	4338	4.24	184	3.13	136	34/28	117	292	4583	4.37	200	3.17	145	433	159	293	4518	4.33	196	3.16	143	
Výsledky za predchádzajúci kontrolný rok					45	293	3476	4.43	154	3.16	110	38/ 7	124	288	4265	4.68	200	3.17	135	442	169	289	4055	4.62	187	3.17	128	
SÍDLO Hranovnica					Stav kráv: 249							Vyrađených kráv: 59					Zaradených prvôstok: 65					Narodených teliat: 160						
p.Peter Klein - predseda												Pr.vek v rokoch a mes:					6/ 6					Priemerná laktácia 3.98						
6 O H 1	R P	KRAVANY		011		20	297	5600	4.00	224	3.04	170	34/ 1	60	293	5597	3.88	217	3.17	177	407	80	294	5598	3.91	219	3.14	176
Poľnohospodárske družstvo Kravany					20	297	5600	4.00	224	3.04	170	34/ 1	60	293	5597	3.88	217	3.17	177	407	80	294	5598	3.91	219	3.14	176	
Výsledky za predchádzajúci kontrolný rok					25	297	4750	4.08	194	2.97	141	35/ 2	57	297	5101	4.20	214	3.17	162	382	82	297	4994	4.16	208	3.11	155	
SÍDLO Kravany					Stav kráv: 89							Vyrađených kráv: 26					Zaradených prvôstok: 20					Narodených teliat: 93						
Ing.Lubomír Kozubík - predseda, p.Vladimír Pavličko - vedúci úseku ŽV												Pr.vek v rokoch a mes:					5/ 9					Priemerná laktácia 3.32						
6 S H 3	P	MLYNICA		011		41	289	4536	4.08	185	3.33	151	29/ 3	84	293	5775	3.81	220	3.34	193	426	125	292	5369	3.89	209	3.34	179
Poľnohospodárske družstvo Mlynica					41	289	4536	4.08	185	3.33	151	29/ 3	84	293	5775	3.81	220	3.34	193	426	125	292	5369	3.89	209	3.34	179	
Výsledky za predchádzajúci kontrolný rok					65	288	4115	3.84	158	3.36	138	31/22	83	290	5386	3.96	213	3.33	179	401	148	289	4828	3.92	189	3.34	161	
SÍDLO Mlynica					Stav kráv: 166							Vyrađených kráv: 70					Zaradených prvôstok: 67					Narodených teliat: 164						
Ing.Ludovít Dorko - predseda												Pr.vek v rokoch a mes:					5/ 2					Priemerná laktácia 3.51						
6 S H 3	R P	SPIŠSKÁ TEPLICA		011		53	290	5525	3.70	204	3.13	173	27/20	182	288	6601	3.45	228	3.15	208	392	235	289	6358	3.50	222	3.15	200
Poľnoh. družstvo podiel.Spišská Teplica					53	290	5525	3.70	204	3.13	173	27/20	182	288	6601	3.45	228	3.15	208	392	235	289	6358	3.50	222	3.15	200	
Výsledky za predchádzajúci kontrolný rok					56	297	6001	3.54	212	3.05	183	27/29	182	293	6717	3.44	231	3.13	210	381	238	294	6548	3.46	226	3.11	204	
SÍDLO Spišská Teplica					Stav kráv: 289							Vyrađených kráv: 66					Zaradených prvôstok: 76					Narodených teliat: 301						
p.Ján Telenský - predseda, Ing.Drahoslav Valkovič - vedúci úseku ŽV												Pr.vek v rokoch a mes:					5/ 6					Priemerná laktácia 4.18						
2 O H 3	R P	SP.BYSTRÉ		011		100	294	6283	3.45	217	3.15	198	29/14	181	286	6773	3.47	235	3.16	214	383	281	289	6598	3.47	229	3.15	208
1 S H 1	P	KVETNICA		021		41	287	3665	3.93	144	3.30	121	30/13	56	285	4342	3.64	158	3.38	147	394	97	286	4056	3.75	152	3.35	136
Poľnohospodárske družstvo Spišské Bystré					141	292	5522	3.54	196	3.18	175	29/23	237	286	6198	3.50	217	3.19	198	386	378	288	5946	3.52	209	3.19	190	
Výsledky za predchádzajúci kontrolný rok					86	293	5617	3.57	201	3.27	184	28/23	264	289	6215	3.56	221	3.26	203	389	350	290	6068	3.56	216	3.27	198	
SÍDLO Spišské Bystré					Stav kráv: 447							Vyrađených kráv: 150					Zaradených prvôstok: 122					Narodených teliat: 426						
p.Ján Lopúch - predseda, Ing.Aurel Hozza - vedúci úseku ŽV												Pr.vek v rokoch a mes:					4/ 9					Priemerná laktácia 3.19						
6 O H 1	X R	NIŽNÁ ŠUŇAVA		021		36	296	4026	4.07	164	2.97	120	31/12	53	296	4530	3.79	172	3.03	137	474	89	296	4326	3.90	169	3.01	130
Poľnohospodárske družstvo Šuňava					36	296	4026	4.07	164	2.97	120	31/12	53	296	4530	3.79	172	3.03	137	474	89	296	4326	3.90	169	3.01	130	
Výsledky za predchádzajúci kontrolný rok					21	299	4461	4.09	182	3.00	134	34/ 8	84	297	4444	4.05	180	3.17	141	443	105	297	4447	4.06	181	3.14	139	
SÍDLO Šuňava					Stav kráv: 138							Vyrađených kráv: 72					Zaradených prvôstok: 59					Narodených teliat: 42						
p.Ján Hroboň - predseda, p.Ján Cvaniga - vedúci výroby												Pr.vek v rokoch a mes:					4/ 9					Priemerná laktácia 3.08						

-P R V Ě L A K T Á C I E -													-DRUHÉ A ĎALŠIE LAKTÁCIE -						V Š E T K Y L A K T Á C I E									
1	2	3	4	5	6	7	8	9	10	11	12	13	14	15	16	17	18	19	20	21	22	23	24	25	26	27	28	29

OKRES: POPRAD

2 O H 1 X S ŠVÁBOVCE 011 17 278 3833 3.79 145 3.14 120 33/14 44 278 4253 3.86 164 3.25 138 399 61 278 4136 3.84 159 3.22 133
Polnohospodárske družstvo Švábovce 17 278 3833 3.79 145 3.14 120 33/14 44 278 4253 3.86 164 3.25 138 399 61 278 4136 3.84 159 3.22 133
 Výsledky za predchádzajúci kontrolný rok 17 285 4337 3.81 165 3.25 141 40/18 43 287 4686 3.87 181 3.33 156 395 60 286 4587 3.85 177 3.31 152
SÍDLO Švábovce Stav kráv: 83 Vyrađených kráv: 25 Zaradených prvôstok: 13 Narodených teliat: 62
 Ing.Radován Slivka - predseda, Ing.Želmíra Korenková - ved.úseku ŽV Pr.vek v rokoch a mes: 6/ 8 Priemerná laktácia 4.23

2 O H 3 R P VIKARTOVCE 012 50 297 6169 3.58 221 3.20 197 30/21 88 294 5852 3.51 206 3.20 187 427 138 295 5967 3.54 211 3.20 191
Vikartovská agrárna spoloč, a.s. Vikkartovce 50 297 6169 3.58 221 3.20 197 30/21 88 294 5852 3.51 206 3.20 187 427 138 295 5967 3.54 211 3.20 191
 Výsledky za predchádzajúci kontrolný rok 33 299 5962 3.78 225 3.22 192 29/11 107 294 6427 3.64 234 3.17 204 414 140 296 6317 3.67 232 3.18 201
SÍDLO Vikartovce Stav kráv: 199 Vyrađených kráv: 56 Zaradených prvôstok: 64 Narodených teliat: 173
 p.Silvester Diabelko - riaditeľ a.s., p.Božena Baranová - vedúca úseku ŽV Pr.vek v rokoch a mes: 5/ 1 Priemerná laktácia 3.39

2 O H 3 H X MATEJOVCE 011 56 291 6105 4.82 294 3.18 194 25/10 138 292 6996 4.49 314 3.15 220 389 194 292 6739 4.58 309 3.15 213
La Terra s.r.o. Poprad 56 291 6105 4.82 294 3.18 194 25/10 138 292 6996 4.49 314 3.15 220 389 194 292 6739 4.58 309 3.15 213
 Výsledky za predchádzajúci kontrolný rok 68 294 6047 4.05 245 3.17 192 29/ 7 138 290 6507 4.15 270 3.18 207 391 206 291 6355 4.12 262 3.18 202
SÍDLO Matejovce Stav kráv: 251 Vyrađených kráv: 90 Zaradených prvôstok: 98 Narodených teliat: 270
 Ing.František Lizák - konateľ, Ing.Milan Švondra - manažer ŽV Pr.vek v rokoch a mes: 4/ 5 Priemerná laktácia 3.06

6 O H 1 R X POPRAD - STRÁŽE 011 30 299 6021 3.98 240 3.19 192 30/ 2 65 295 5722 4.20 240 3.19 183 399 95 296 5816 4.13 240 3.19 185
ZEMEDAR spol. s r.o. Poprad - Stráže 30 299 6021 3.98 240 3.19 192 30/ 2 65 295 5722 4.20 240 3.19 183 399 95 296 5816 4.13 240 3.19 185
 Výsledky za predchádzajúci kontrolný rok 16 298 5529 3.67 203 3.17 175 30/ 5 83 291 5626 3.84 216 3.23 181 402 99 292 5610 3.82 214 3.22 180
SÍDLO Poprad - Stráže Stav kráv: 125 Vyrađených kráv: 33 Zaradených prvôstok: 45 Narodených teliat: 121
 Ing.Ján Regec - konateľ, p.Peter Laskovský - vedúca úseku ŽV Pr.vek v rokoch a mes: 5/ 1 Priemerná laktácia 3.64

VÝSLEDKY ZA OKRES

POPRAĐ 572 293 5191 3.92 203 3.15 164 30/ 1 1229 290 5806 3.83 223 3.17 184 407 1801 291 5611 3.86 217 3.17 178
 Výsledky za predchádzajúci kontrolný rok 494 294 5119 3.84 197 3.18 163 31/10 1286 291 5756 3.81 219 3.20 184 400 1780 292 5579 3.82 213 3.19 178
POLNOHOSP. DRUŽSTVÁ: 436 292 4905 3.82 187 3.14 154 30/17 938 289 5632 3.72 210 3.17 179 408 1374 290 5401 3.75 202 3.16 171
SÚKROMNÝ SEKTOR: 136 295 6110 4.18 255 3.19 195 28/ 8 291 293 6366 4.16 265 3.17 202 403 427 294 6284 4.17 262 3.18 200

ŠLACHTITELSKÉ CHOVY:

135 289 4660 3.87 180 3.23 150 28/28 322 289 5993 3.57 214 3.23 193 401 457 289 5599 3.64 204 3.23 181

					P R V Ě L A K T Á C I E								DRUHÉ A DALŠIE LAKTÁCIE								V Š E T K Y L A K T Á C I E							
1	2	3	4	5	6	7	8	9	10	11	12	13	14	15	16	17	18	19	20	21	22	23	24	25	26	27	28	29

OKRES: PREŠOV

1	S	N	1	S	VELKÝ ŠARIŠ	021	7	302	6902	4.23	292	3.22	223	32/17	1	305	6270	3.62	227	3.25	204	730	8	303	6823	4.16	284	3.23	220	
1	S	N	1	S	R	VELKÝ ŠARIŠ	023	22	300	6268	4.13	259	3.27	205	31/5	51	295	6001	4.24	254	3.24	195	457	73	296	6081	4.20	255	3.25	198
					Chov spolu	02	29	300	6421	4.15	267	3.26	209	31/16	52	295	6006	4.22	254	3.24	195	463	81	297	6154	4.20	258	3.25	200	
1	O	N	1	R	S	MALÝ ŠARIŠ	031	12	275	5349	4.46	239	3.03	162	31/13	67	302	6990	4.17	291	3.06	214	419	79	298	6740	4.20	283	3.05	206
1	O	N	1	S	R	MALÝ ŠARIŠ	034	36	293	5703	4.42	252	3.09	176	30/22	19	298	6543	4.36	285	3.10	203	447	55	295	5993	4.40	263	3.09	185
					Chov spolu	03	48	289	5614	4.43	249	3.07	173	30/28	86	301	6891	4.21	290	3.06	211	425	134	297	6434	4.28	275	3.07	197	
					AGRO-LENT spol.s r.o Malý Šariš	77 293 5918 4.32 255 3.15 186	31/ 4	138 299	6557 4.21 276 3.13 205 439	215 297 6328 4.25 269 3.13 198																				
					Výsledky za predchádzajúci kontrolný rok	52 298 5729 4.31 247 3.07 176	32/ 7	150 298	6329 4.14 262 3.19 202 427	202 298 6175 4.18 258 3.16 195																				
					SÍDLO Prešov	Stav kráv: 277	Vyradených kráv: 103	Zaradených prvôstok: 98	Narodených teliat: 226																					
					Ing.Peter Partl - výkonný riaditeľ, Ing.Juraj Orjabinec - hlavný zootechnik		Pr.vek v rokoch a mes: 5/ 0	Priemerná laktácia 3.24																						
2	O	H	1	H	S	LADA	022	56	303	7007	5.02	352	3.31	232	31/ 1	157	302	7596	4.97	377	3.34	254	424	213	302	7441	4.98	371	3.34	248
2	O	H	1	S		CHMELOV	041	32	302	5679	4.70	267	3.28	186	32/24	83	294	5997	4.88	293	3.35	201	392	115	296	5909	4.83	285	3.33	197
					Polnohospodárske družstvo Kapušany	88 302 6524 4.92 321 3.30 215	31/21	240 299	7043 4.94 348 3.35 236 413	328 300 6904 4.94 341 3.33 230																				
					Výsledky za predchádzajúci kontrolný rok	105 299 6818 4.88 333 3.33 227	32/11	255 296	6636 4.73 314 3.34 222 396	360 297 6689 4.77 319 3.34 223																				
					SÍDLO Kapušany	Stav kráv: 488	Vyradených kráv: 169	Zaradených prvôstok: 152	Narodených teliat: 429																					
					Ing.Viera Sučková - predseda, Ing.Marek Čarný - hlavný zootechnik		Pr.vek v rokoch a mes: 5/ 0	Priemerná laktácia 3.20																						
2	O	H	1	S	X	KENDICE	041								1	293	2282	3.94	90	3.42	78	468	1	293	2282	3.94	90	3.42	78	
					UNIPRODUKT s.r.o. KENDICE	1 293 2282 3.94 90 3.42 78 468	1 293 2282 3.94 90 3.42 78 468	1 293 2282 3.94 90 3.42 78 468	1 293 2282 3.94 90 3.42 78 468																					
					Výsledky za predchádzajúci kontrolný rok																									
					SÍDLO Kendice 401	Stav kráv: 49	Vyradených kráv: 1	Zaradených prvôstok: 15	Narodených teliat: 15																					
					Ing.František Rimák - konateľ		Pr.vek v rokoch a mes: 6/ 2	Priemerná laktácia 3.42																						
2	O	H	1	S	R	P ŽIPOV	021	16	301	3872	3.85	149	3.10	120	34/11	24	300	4824	3.89	188	3.00	145	439	40	300	4443	3.88	172	3.03	135
					Agrovýroba, spol. s r.o. Rokycany	16 301 3872 3.85 149 3.10 120	34/11	24 300	4824 3.89 188 3.00 145 439	40 300 4443 3.88 172 3.03 135																				
					Výsledky za predchádzajúci kontrolný rok	16 302 3601 4.00 144 3.04 110	33/ 0	22 301	4326 3.94 170 2.97 129 426	38 301 4021 3.96 159 3.00 121																				
					SÍDLO Rokycany	Stav kráv: 56	Vyradených kráv: 19	Zaradených prvôstok: 16	Narodených teliat: 38																					
					Milena Tarasovičová - konateľ, Ján Harčár - hlavný zootechnik		Pr.vek v rokoch a mes: 5/ 5	Priemerná laktácia 3.15																						
2	O	H	1	S	R	X SEDLICE	011	56	300	4506	4.27	193	3.32	150	32/27	165	297	5225	4.79	250	3.30	173	394	221	298	5043	4.67	235	3.31	167
					Polnohospodárske družst. podiel. Sedlice	56 300 4506 4.27 193 3.32 150	32/27	165 297	5225 4.79 250 3.30 173 394	221 298 5043 4.67 235 3.31 167																				
					Výsledky za predchádzajúci kontrolný rok	105 294 4634 4.35 202 3.33 154	32/16	148 292	5267 4.55 240 3.26 172 406	253 293 5004 4.47 224 3.29 165																				
					SÍDLO Sedlice	Stav kráv: 295	Vyradených kráv: 79	Zaradených prvôstok: 88	Narodených teliat: 257																					
					Ing.Miroslav Kello - predseda, Ing.Juraj Hreha - hlavný zootechnik		Pr.vek v rokoch a mes: 5/ 2	Priemerná laktácia 3.20																						
2	O	N	1	S	R	KOJATICE	021	67	301	5781	3.47	201	3.34	193	29/20	84	302	6351	3.73	237	3.27	207	417	151	302	6098	3.62	221	3.30	201
					Polnohospodárske družstvo ŠARIŠAN Svinia	67 301 5781 3.47 201 3.34 193	29/20	84 302	6351 3.73 237 3.27 207 417	151 302 6098 3.62 221 3.30 201																				
					Výsledky za predchádzajúci kontrolný rok	38 299 5665 3.54 201 3.36 190	28/14	93 300	5942 3.68 218 3.34 199 403	131 300 5861 3.64 213 3.35 196																				
					SÍDLO Svinia	Stav kráv: 208	Vyradených kráv: 77	Zaradených prvôstok: 74	Narodených teliat: 201																					
					Ing.Marián Halčák - predseda, Ing.Pavol Madzík - hlavný zootechnik		Pr.vek v rokoch a mes: 4/ 7	Priemerná laktácia 2.94																						
2	O	H	1	S		ŠIROKÉ	011	34	304	3414	4.36	149	3.44	117	33/ 6	115	303	4623	4.73	219	3.38	156	421	149	303	4347	4.67	203	3.39	147
2	O	H	1	S		OVČIE	031	4	305	4062	4.20	171	3.58	145	31/23	23	304	3917	3.98	156	3.57	140	497	27	304	3938	4.01	158	3.57	141
2	O	H	1	S		VÍŤAZ	041	1	305	5201	4.23	220	3.65	190		75	304	5204	4.74	247	3.35	175	463	76	304	5204	4.73	246	3.36	175
					Polnohospodárske družstvo BRANISKO v Širokom	39 304 3526 4.34 153 3.46 122	33/ 3	213 303	4751 4.67 222 3.39 161 444	252 304 4562 4.63 211 3.40 155																				
					Výsledky za predchádzajúci kontrolný rok	38 301 3259 3.93 128 3.49 114	41/29	200 302	3591 4.25 153 3.48 125 448	238 302 3538 4.20 149 3.48 123																				
					SÍDLO Široké	Stav kráv: 431	Vyradených kráv: 88	Zaradených prvôstok: 113	Narodených teliat: 412																					
					Ing.Jozef Balucha - predseda, Ing.Ján Franc - hlavný zootechnik		Pr.vek v rokoch a mes: 6/ 6	Priemerná laktácia 4.23																						
2	S	N	1	S		TULČÍK	011	84	298	5500	4.98	274	3.34	184	34/14	196	296	6234	4.96	309	3.35	209	407	280	297	6014	4.97	299	3.34	201
2	O	N	1	S		TULČÍK	012	9	302	3953	5.11	202	3.29	130	34/30	28	281	3962	4.85	192	3.45	136	391	37	286	3960	4.91	194	3.41	135
					Chov spolu	01	93	298	5350	4.99	267	3.33	178	34/16	224	294	5950	4.95	295	3.35	200	405	317	295	5774	4.96	287	3.35	193	

- P R V Ě L A K T Á C I E -												- DRUHÉ A ĎALŠIE LAKTÁCIE -										V Š E T K Y L A K T Á C I E						
1	2	3	4	5	6	7	8	9	10	11	12	13	14	15	16	17	18	19	20	21	22	23	24	25	26	27	28	29

OKRES: PREŠOV

2 O N 1 S	ZÁHRADNÉ	023	31	302	5356	3.82	205	3.24	174	33/19	48	288	5649	3.93	222	3.31	187	401	79	294	5534	3.89	215	3.29	182											
2 O N 1 S	ZÁHRADNÉ	024	23	295	4988	3.97	198	3.41	170	33/ 4	53	293	5650	3.71	209	3.27	185	422	76	293	5450	3.78	206	3.31	180											
	Chov spolu	02	54	299	5199	3.88	202	3.31	172	33/13	101	291	5649	3.81	215	3.29	186	412	155	294	5493	3.84	211	3.30	181											
Polnohospodárske družstvo SEKČOV,Tulčák			147	298	5295	4.59	243	3.32	176	34/ 4	325	293	5857	4.61	270	3.34	195	408	472	295	5682	4.61	262	3.33	189											
Výsledky za predchádzajúci kontrolný rok			116	301	5819	4.53	263	3.31	192	33/18	277	298	5856	4.49	263	3.32	194	413	393	299	5845	4.50	263	3.31	194											
SÍDLO Tulčák			Stav kráv: 528										Vyradených kráv: 217										Zaradených prvôstok: 145							Narodených teliat: 493						
Ing.Václav Pacan - predseda, MVDr.Gabriel Drabiščák - hlavný zooteknik																						Pr.vek v rokoch a mes: 5/ 6							Priemerná laktácia 3.47							
1 O H 1 S R	SOLIVAR	012	2	282	6030	4.56	275	3.49	210	30/ 1	4	278	6380	4.33	276	3.30	210	436	6	280	6264	4.40	276	3.36	210											
1 O H 1 R S	RUSKÁ NOVÁ VES	031	19	304	7382	4.10	303	3.28	242	26/23	45	303	7482	4.20	315	3.32	248	419	64	303	7452	4.17	311	3.31	247											
1 O H 1 R S	RUSKÁ NOVÁ VES	032	21	303	7501	3.68	276	3.29	247	26/10	34	298	6969	3.85	269	3.28	229	389	55	300	7172	3.79	271	3.28	236											
	Chov spolu	03	40	304	7444	3.88	289	3.29	245	26/16	79	301	7261	4.06	295	3.31	240	406	119	302	7323	4.00	293	3.30	242											
Družstvo AGROPLUS Prešov			42	303	7377	3.91	288	3.29	243	26/22	83	300	7219	4.07	294	3.30	239	408	125	301	7272	4.01	292	3.30	240											
Výsledky za predchádzajúci kontrolný rok			33	301	5954	4.06	242	3.22	192	27/ 6	110	297	6189	4.12	255	3.27	202	401	143	298	6135	4.10	252	3.26	200											
SÍDLO Prešov			Stav kráv: 159										Vyradených kráv: 50										Zaradených prvôstok: 32							Narodených teliat: 92						
MVDr.Ladislav Varga - predseda MVDr. Duda - hlavný zooteknik																						Pr.vek v rokoch a mes: 5/ 0							Priemerná laktácia 3.42							
2 S H 1 S	MEDZANY	011	28	303	7103	3.94	280	3.32	236	29/10	43	298	8013	3.99	320	3.27	262	377	71	300	7654	3.97	304	3.29	252											
František Kijovský, AGROFARMA Medzany			28	303	7103	3.94	280	3.32	236	29/10	43	298	8013	3.99	320	3.27	262	377	71	300	7654	3.97	304	3.29	252											
Výsledky za predchádzajúci kontrolný rok			21	301	7269	3.53	257	3.34	242	28/13	49	301	7233	3.98	288	3.32	240	390	70	301	7244	3.85	279	3.33	241											
SÍDLO Medzany			Stav kráv: 87										Vyradených kráv: 24										Zaradených prvôstok: 38							Narodených teliat: 96						
František Kijovský - SHR, Ing.Peter Kijovský - hlavný zooteknik																						Pr.vek v rokoch a mes: 4/10							Priemerná laktácia 3.20							
2 O H 3 S	CHMIŇANY	011	42	297	5361	4.97	267	3.41	183	33/23	81	294	6083	5.07	309	3.38	206	475	123	295	5836	5.04	294	3.39	198											
KARPATOVKA,s.r.o			42	297	5361	4.97	267	3.41	183	33/23	81	294	6083	5.07	309	3.38	206	475	123	295	5836	5.04	294	3.39	198											
Výsledky za predchádzajúci kontrolný rok			42	303	4482	4.77	214	3.48	156	47/28	77	300	5423	4.87	264	3.34	181	453	119	301	5091	4.84	247	3.38	172											
SÍDLO Chminianska Nová Ves			Stav kráv: 302										Vyradených kráv: 52										Zaradených prvôstok: 86							Narodených teliat: 233						
Ing.Marián Mamrák - konateľ, Ing.Marián Mamrák,ml. - hlavný zooteknik																						Pr.vek v rokoch a mes: 6/ 1							Priemerná laktácia 3.61							

**VÝSLEDKY ZA OKRES
PREŠOV**

Výsledky za predchádzajúci kontrolný rok	566	299	5494	4.39	241	3.30	182	33/20	1381	298	5693	4.38	250	3.31	188	416	1947	298	5635	4.39	247	3.31	186
POĽNOHOSP. DRUŽSTVÁ:	439	301	5557	4.36	242	3.33	185	32/ 1	1110	298	5946	4.61	274	3.33	198	414	1549	299	5836	4.54	265	3.33	194
SÚKROMNÝ SEKTOR:	163	297	5777	4.36	252	3.24	187	31/25	287	297	6482	4.38	284	3.21	208	440	450	297	6227	4.37	272	3.22	201
ŠLACHTITELSKÉ CHOVY:	141	299	6008	4.55	274	3.32	199	32/26	291	296	6456	4.66	301	3.32	214	413	432	297	6310	4.63	292	3.32	209

					P R V Ě L A K T Á C I E								DRUHÉ A DALŠIE LAKTÁCIE								V Š E T K Y L A K T Á C I E							
1	2	3	4	5	6	7	8	9	10	11	12	13	14	15	16	17	18	19	20	21	22	23	24	25	26	27	28	29

OKRES: SABINOV

2 O N 1	R S	SABINOV		011	22	304	3211	3.59	115	3.21	103	29/ 4	49	301	3658	3.49	128	3.20	117	489	71	302	3520	3.52	124	3.20	113				
2 O N 1	R S	SABINOV		012	5	304	3060	3.78	116	3.31	101	25/28	20	295	3281	3.58	117	3.22	106	495	25	297	3237	3.61	117	3.24	105				
		Chov spolu		01	27	304	3183	3.62	115	3.23	103	28/16	69	299	3549	3.51	125	3.21	114	491	96	300	3446	3.54	122	3.21	111				
Pasienková spoločnosť Borov s.r.o.					27	304	3183	3.62	115	3.23	103	28/16	69	299	3549	3.51	125	3.21	114	491	96	300	3446	3.54	122	3.21	111				
Výsledky za predchádzajúci kontrolný rok					40	300	3505	4.08	143	3.06	107	25/21	56	297	3532	4.45	157	3.24	115	448	96	298	3521	4.30	151	3.17	112				
SÍDLO Medzilaborce					Stav kráv: 156								Vyradených kráv: 76								Zaradených prvôstok: 31					Narodených teliat: 101					
Alexander Černega - konateľ, Ing.Cyril Antol - hlavný zootechnik																						Pr.vek v rokoch a mes: 4/ 7					Priemerná laktácia 3.45				
2 O H 1	R	JAROVNICE		011	129	304	7135	4.15	296	3.30	235	27/ 7	128	302	7352	4.30	316	3.27	240	443	257	303	7243	4.22	306	3.28	238				
2 O H 1	R	HERMANOVCE		021	60	304	6932	4.78	332	3.23	224	26/27	142	302	8488	4.82	409	3.19	270	410	202	302	8026	4.81	386	3.20	257				
Polnoh.družstvo so sídlom v Jarovniciach					189	304	7070	4.35	307	3.28	232	27/ 4	270	302	7949	4.59	365	3.22	256	425	459	303	7587	4.50	341	3.24	246				
Výsledky za predchádzajúci kontrolný rok					185	304	7031	4.99	351	3.22	227	27/16	319	302	7490	4.68	350	3.20	240	430	504	303	7322	4.79	351	3.21	235				
SÍDLO Jarovnice					Stav kráv: 647								Vyradených kráv: 254								Zaradených prvôstok: 215					Narodených teliat: 577					
Ing.Pavol Ringer - predseda, Ing.Gabriel Dugas - hlavný zootechnik																						Pr.vek v rokoch a mes: 4/ 6					Priemerná laktácia 2.87				
2 O H 1	PMB S	KRÁSNA LÚKA		011	53	298	4837	5.13	248	3.16	153	28/30	118	300	6467	5.10	330	3.16	204	393	171	299	5962	5.11	304	3.16	188				
Polnovýroba s.r.o. Krásna Lúka					53	298	4837	5.13	248	3.16	153	28/30	118	300	6467	5.10	330	3.16	204	393	171	299	5962	5.11	304	3.16	188				
Výsledky za predchádzajúci kontrolný rok					57	301	4990	4.97	248	3.26	163	29/12	108	297	6247	4.72	295	3.18	199	384	165	298	5813	4.80	279	3.21	186				
SÍDLO Šarišské Dravce					Stav kráv: 215								Vyradených kráv: 79								Zaradených prvôstok: 81					Narodených teliat: 217					
MVDr.Ludovít Chovanec - konateľ																						Pr.vek v rokoch a mes: 4/ 9					Priemerná laktácia 3.26				
1 O H 1	R S	ŠARIŠSKÉ MICHALANY		011	6	297	3101	3.96	123	2.97	92	31/25	25	297	3681	4.26	157	2.95	109	405	31	297	3569	4.21	150	2.95	105				
Agrošariš Jozef Pivovarník					6	297	3101	3.96	123	2.97	92	31/25	25	297	3681	4.26	157	2.95	109	405	31	297	3569	4.21	150	2.95	105				
Výsledky za predchádzajúci kontrolný rok					8	302	3980	4.29	171	3.09	123	28/20	14	287	4203	4.23	178	3.00	126	427	22	293	4122	4.25	175	3.04	125				
SÍDLO Šarišské Michalany					Stav kráv: 45								Vyradených kráv: 22								Zaradených prvôstok: 15					Narodených teliat: 37					
Jozef Pivovarník - SHR																						Pr.vek v rokoch a mes: 4/ 1					Priemerná laktácia 3.42				
VÝSLEDKY ZA OKRES SABINOV					275	303	6172	4.43	273	3.25	201	27/22	482	301	6735	4.62	311	3.20	216	426	757	301	6531	4.55	297	3.22	210				
Výsledky za predchádzajúci kontrolný rok					293	302	6037	4.90	296	3.21	194	27/24	522	300	6535	4.65	304	3.20	209	424	815	301	6356	4.74	301	3.20	204				
POLNOHOSP. DRUŽSTVÁ:					189	304	7070	4.35	307	3.28	232	27/ 4	270	302	7949	4.59	365	3.22	256	425	459	303	7587	4.50	341	3.24	246				
SÚKROMNÝ SEKTOR:					86	300	4197	4.71	198	3.16	133	29/ 1	212	299	5189	4.67	243	3.15	164	426	298	299	4903	4.68	230	3.16	155				

P R V Ě L A K T Á C I E												DRUHÉ A DALŠIE LAKTÁCIE					V Š E T K Y L A K T Á C I E											
1	2	3	4	5	6	7	8	9	10	11	12	13	14	15	16	17	18	19	20	21	22	23	24	25	26	27	28	29

OKRES: SNINA

2 O H 1 * X	SNINA	011																												1 299	5257	5.02	264	3.56	187	1 299	5257	5.02	264	3.56	187
Michal Haburaj-SHR																																									
Výsledky za predchádzajúci kontrolný rok																																									
SÍDLO Snina Stav kráv: 0 Vyraďených kráv: 5 Zaradených prvôstok: 6/ 2 Narodených teliat: 3.20																																									
Michal Haburaj - majiteľ Pr.vek v rokoch a mes: Priemerná laktácia																																									
2 O H 3 S X	ZBOJNÉ	014	35	300	3680	4.41	162	3.47	128	37/29	25	290	3623	4.35	158	3.43	124	432	60	296	3656	4.39	160	3.46	126	60	296	3656	4.39	160	3.46	126									
ROTAX-ARCH spol. s r.o.																																									
Výsledky za predchádzajúci kontrolný rok																																									
SÍDLO Humenné Stav kráv: 93 Vyraďených kráv: 65 Zaradených prvôstok: 41 Narodených teliat: 83																																									
Blažena Nízka - konateľ, MVDr.Vladimír Fencák - hlavný zooteknik Pr.vek v rokoch a mes: 5/ 0 Priemerná laktácia 2.03																																									
2 O H 1 S	ULIČ	011	27	303	4688	4.12	193	3.15	147	26/22	48	300	5345	4.53	242	3.22	172	376	75	301	5108	4.40	225	3.20	163																
2 O H 2 S	ULIČ	012	47	299	4077	4.10	167	3.10	126	27/11	115	297	5011	4.25	213	3.16	158	388	162	298	4740	4.22	200	3.14	149																
Chov spolu 01 74 300 4300 4.11 177 3.12 134 27/ 4 163 298 5109 4.34 222 3.18 162 385 237 299 4857 4.28 208 3.16 154																																									
2 O H 1 S	ZBOJ	021	30	288	3723	3.89	145	3.09	115	26/30	56	295	4628	4.19	194	3.22	149	393	86	293	4312	4.10	177	3.18	137																
2 O H 2 S	ZBOJ	022	20	294	3561	4.03	143	3.11	111	27/15	105	296	4276	4.23	181	3.19	137	411	125	296	4162	4.21	175	3.18	132																
Chov spolu 02 50 290 3658 3.94 144 3.09 113 27/ 6 161 296 4399 4.22 185 3.20 141 405 211 295 4223 4.16 176 3.18 134																																									
Lesopolnohospodársky majetok Ulič š.p																																									
Výsledky za predchádzajúci kontrolný rok																																									
SÍDLO Ulič Stav kráv: 502 Vyraďených kráv: 131 Zaradených prvôstok: 103 Narodených teliat: 493																																									
Ing.Alexej Németh - riaditeľ, Ján Samčík - hlavný zooteknik Pr.vek v rokoch a mes: 5/ 5 Priemerná laktácia 3.91																																									
2 O H 2 S	DLHÉ NAD CIROCHOU	011	26	295	4215	4.36	184	3.31	140	26/26	30	291	5081	4.16	212	3.28	167	402	56	293	4679	4.25	199	3.29	154																
2 O H 2 S	DLHÉ NAD CIROCHOU	014	19	303	4299	4.35	187	3.35	144	26/11	33	294	4457	4.15	185	3.30	147	400	52	297	4399	4.22	186	3.32	146																
AGRO DLHÉ s.r.o.																																									
Výsledky za predchádzajúci kontrolný rok																																									
SÍDLO Dlhé nad Cirochou Stav kráv: 120 Vyraďených kráv: 76 Zaradených prvôstok: 49 Narodených teliat: 114																																									
Ing.Štefan Čopik - riaditeľ, Ing.Štefan Kalinič - hlavný zooteknik Pr.vek v rokoch a mes: 4/ 7 Priemerná laktácia 3.16																																									
2 O H 1 S	HOSTOVICE	011	31	298	3130	4.50	141	3.17	99	36/ 5	90	291	3313	4.40	146	3.13	104	392	121	293	3266	4.43	145	3.14	103																
2 O H 1 S	OSADNE	021	5	305	3812	4.39	167	2.97	113	31/14	32	292	3595	4.51	162	3.20	115	425	37	294	3624	4.50	163	3.17	115																
ITAL - SLOVAK, s.r.o. HOSTOVICE																																									
Výsledky za predchádzajúci kontrolný rok																																									
SÍDLO Hostovice Stav kráv: 193 Vyraďených kráv: 89 Zaradených prvôstok: 46 Narodených teliat: 138																																									
Diego Rodá - konateľ, Ladislav Legdan - riaditeľ Pr.vek v rokoch a mes: 5/ 7 Priemerná laktácia 3.35																																									
2 O H 2 S	PICHNE	011										1	252	2471	4.29	106	3.28	81	733	1	252	2471	4.29	106	3.28	81															
2 O H 2 S	PICHNE	012	37	291	3216	4.59	147	3.36	108	36/14	91	289	3811	4.56	174	3.18	121	438	128	290	3639	4.56	166	3.23	117																
Chov spolu 01 37 291 3216 4.59 147 3.36 108 36/14 92 289 3797 4.55 173 3.18 121 442 129 289 3630 4.56 166 3.23 117																																									
AGRIDEA, spol. s r.o. PICHNE																																									
Výsledky za predchádzajúci kontrolný rok																																									
SÍDLO Pichné Stav kráv: 212 Vyraďených kráv: 80 Zaradených prvôstok: 74 Narodených teliat: 137																																									
Diego Rodá - konateľ, Ing.Michal Hajduk - riaditeľ Pr.vek v rokoch a mes: 5/ 7 Priemerná laktácia 3.34																																									
2 O H 2 S	STAKČÍN	011	26	297	4566	4.71	215	3.43	157	33/28	51	299	5962	4.88	291	3.26	195	428	77	298	5491	4.83	265	3.31	182																
2 O H 2 S	STAKČÍN	012	32	296	4715	4.90	231	3.38	159	34/ 8	111	298	5594	4.79	268	3.29	184	424	143	298	5397	4.81	260	3.31	179																
Chov spolu 01 58 297 4648 4.82 224 3.40 158 34/ 3 162 298 5710 4.82 275 3.28 188 425 220 298 5430 4.82 262 3.31 180																																									
2 O H 3 S	SNINA	041	48	297	5410	4.14	224	3.31	179	27/18	195	296	6164	4.17	257	3.23	199	405	243	296	6015	4.17	251	3.25	195																
AGRIFOP, a.s. Stakčín																																									
Výsledky za predchádzajúci kontrolný rok																																									
SÍDLO Stakčín Stav kráv: 607 Vyraďených kráv: 215 Zaradených prvôstok: 201 Narodených teliat: 570																																									
Ing.Michal Huc - riaditeľ Pr.vek v rokoch a mes: 5/ 6 Priemerná laktácia 3.62																																									
VÝSLEDKY ZA OKRES																																									
SNINA																																									
Výsledky za predchádzajúci kontrolný rok																																									
ŠTÁTNE MAJETKY: 383 297 4140 4.33 179 3.27 135 30/27 984 295 4904 4.38 215 3.23 158 408 1367 296 4690 4.37 205 3.24 152																																									
SÚKROMNÝ SEKTOR: 369 298 4248 4.24 180 3.25 138 31/14 1030 295 4916 4.26 209 3.23 159 407 1399 296 4740 4.25 202 3.23 153																																									
124 296 4041 4.05 164 3.11 126 27/ 5 324 297 4756 4.28 204 3.19 152 395 448 297 4558 4.23 193 3.17 144																																									
259 297 4187 4.47 187 3.34 140 32/20 660 294 4977 4.43 221 3.24 161 414 919 295 4754 4.44 211 3.27 155																																									

- P R V Ě L A K T Á C I E -												- DRUHÉ A ĎALŠIE LAKTÁCIE -										V Š E T K Y L A K T Á C I E						
1	2	3	4	5	6	7	8	9	10	11	12	13	14	15	16	17	18	19	20	21	22	23	24	25	26	27	28	29

OKRES: STARÁ LUBOVŇA

2 O H 3	R P X	JARABINA			011	35	302	4707	4.14	195	3.28	155	35/10	36	297	5142	4.36	224	3.34	172	460	71	300	4928	4.25	210	3.31	163	
POLANA - podielnicke družstvo Jarabina						35	302	4707	4.14	195	3.28	155	35/10	36	297	5142	4.36	224	3.34	172	460	71	300	4928	4.25	210	3.31	163	
Výsledky za predchádzajúci kontrolný rok						28	299	3705	4.03	149	3.38	125	42/ 3	80	299	4425	4.12	182	3.29	146	442	108	299	4238	4.10	174	3.31	141	
SÍDLO Jarabina						Stav kráv: 174						Vyraďených kráv: 99						Zaradených prvostok: 78						Narodených teliat: 107					
Ing.Emília Krotáková - predsedníčka, Ing.Ivan Saloň - vedúci úseku ŽV						Pr.vek v rokoch a mes: 4/ 4						Priemerná laktácia						2.91											
6 O H 3	P X S	KAMIENKA			011	54	297	2710	4.17	113	3.38	92	39/ 6	167	291	3544	4.30	152	3.25	115	404	221	292	3340	4.27	143	3.28	109	
POLNOHOSPODÁRSKE DRUŽSTVO KAMIENKA						54	297	2710	4.17	113	3.38	92	39/ 6	167	291	3544	4.30	152	3.25	115	404	221	292	3340	4.27	143	3.28	109	
Výsledky za predchádzajúci kontrolný rok						65	298	3168	4.32	137	3.30	104	39/12	148	290	3659	4.39	161	3.27	119	422	213	293	3509	4.37	154	3.27	115	
SÍDLO Kamienka						Stav kráv: 333						Vyraďených kráv: 68						Zaradených prvostok: 81						Narodených teliat: 264					
Pr.vek v rokoch a mes: 6/ 0						Priemerná laktácia						3.67																	
6 O H 1	R X S	KYJOV			011	54	296	4498	4.79	215	3.29	148	32/28	73	295	5068	4.96	252	3.24	164	409	127	296	4826	4.89	236	3.26	157	
ROLNÍČKA SPOLOČNOSŤ "KYJOV" s.r.o.						54	296	4498	4.79	215	3.29	148	32/28	73	295	5068	4.96	252	3.24	164	409	127	296	4826	4.89	236	3.26	157	
Výsledky za predchádzajúci kontrolný rok						23	299	4745	4.63	220	3.27	155	31/26	73	294	5548	4.89	271	3.36	186	402	96	295	5355	4.84	259	3.34	179	
SÍDLO Kyjov						Stav kráv: 177						Vyraďených kráv: 56						Zaradených prvostok: 53						Narodených teliat: 178					
Ing.Milan Semančík - konateľ						Pr.vek v rokoch a mes: 4/ 9						Priemerná laktácia						3.10											
2 O H 3	R X P	NOVÁ LUBOVŇA			011	97	300	5373	4.83	260	3.26	175	36/ 6	132	296	5875	4.87	286	3.27	192	446	229	298	5662	4.85	275	3.26	185	
Polnohospodárske družstvo Nová Lubovňa						97	300	5373	4.83	260	3.26	175	36/ 6	132	296	5875	4.87	286	3.27	192	446	229	298	5662	4.85	275	3.26	185	
Výsledky za predchádzajúci kontrolný rok						82	299	4642	4.63	215	3.16	147	38/ 5	128	293	5225	4.92	257	3.11	162	448	210	296	4998	4.81	240	3.13	156	
SÍDLO Nová Lubovňa						Stav kráv: 319						Vyraďených kráv: 113						Zaradených prvostok: 92						Narodených teliat: 239					
Ing.Štefan Olšavský - predseda, Ing.František Mojcher - vedúci úseku ŽV						Pr.vek v rokoch a mes: 5/10						Priemerná laktácia						3.15											
2 O H 3	R X	PLAVNICA			011	77	302	6797	4.71	320	3.51	238	31/ 2	105	295	6926	5.08	352	3.26	226	410	182	298	6872	4.93	338	3.36	231	
Rolnicke družstvo v Plavnici						77	302	6797	4.71	320	3.51	238	31/ 2	105	295	6926	5.08	352	3.26	226	410	182	298	6872	4.93	338	3.36	231	
Výsledky za predchádzajúci kontrolný rok						55	299	6420	4.80	308	3.50	225	33/29	99	297	7272	5.01	364	3.26	237	444	154	298	6968	4.94	344	3.34	233	
SÍDLO Plavnica						Stav kráv: 279						Vyraďených kráv: 133						Zaradených prvostok: 114						Narodených teliat: 243					
Pr.vek v rokoch a mes: 4/ 6						Priemerná laktácia						2.72																	
6 O H 3	P R	PODOLÍNEC			011	58	296	3907	4.41	172	3.32	130	34/21	144	292	4963	4.60	228	3.29	163	382	202	293	4660	4.56	212	3.29	154	
TOMAK s.r.o. PODOLÍNEC						58	296	3907	4.41	172	3.32	130	34/21	144	292	4963	4.60	228	3.29	163	382	202	293	4660	4.56	212	3.29	154	
Výsledky za predchádzajúci kontrolný rok						79	298	4668	4.54	212	3.21	150	40/11	141	289	4690	4.43	208	3.25	153	399	220	293	4682	4.47	209	3.24	152	
SÍDLO Podolíneč						Stav kráv: 252						Vyraďených kráv: 116						Zaradených prvostok: 86						Narodených teliat: 278					
Pr.vek v rokoch a mes: 5/ 6						Priemerná laktácia						3.49																	
2 O H 1	R S P	ŠARIŠSKÉ JASTRABIE			011	44	297	3262	4.12	134	3.17	103	41/15	97	296	4303	4.50	194	3.11	134	458	141	296	3978	4.40	175	3.13	124	
SPOLAGRO s.r.o. ŠARIŠSKÉ JASTRABIE						44	297	3262	4.12	134	3.17	103	41/15	97	296	4303	4.50	194	3.11	134	458	141	296	3978	4.40	175	3.13	124	
Výsledky za predchádzajúci kontrolný rok						33	301	3796	4.16	158	3.17	121	40/ 9	66	301	4684	4.36	204	3.09	145	498	99	301	4388	4.31	189	3.11	137	
SÍDLO Šarišské Jastrabie						Stav kráv: 206						Vyraďených kráv: 41						Zaradených prvostok: 75						Narodených teliat: 183					
Pr.vek v rokoch a mes: 5/11						Priemerná laktácia						3.38																	
6 O H 3	P X	ÚDOL			011	53	295	3291	4.53	149	3.39	111	49/24	117	295	3847	4.51	174	3.33	128	373	170	295	3674	4.52	166	3.35	123	
Polnohospodárske výrobné-obchodné družstvo						53	295	3291	4.53	149	3.39	111	49/24	117	295	3847	4.51	174	3.33	128	373	170	295	3674	4.52	166	3.35	123	
Výsledky za predchádzajúci kontrolný rok						49	293	3042	4.44	135	3.41	104	47/12	105	285	3545	4.44	158	3.38	120	415	154	288	3385	4.44	150	3.39	115	
SÍDLO Údol						Stav kráv: 221						Vyraďených kráv: 95						Zaradených prvostok: 49						Narodených teliat: 172					
Pr.vek v rokoch a mes: 6/ 4						Priemerná laktácia						3.80																	
VÝSLEDKY ZA OKRES STARÁ LUBOVŇA						472	298	4541	4.58	208	3.34	152	36/29	871	294	4859	4.69	228	3.26	158	412	1343	296	4747	4.65	221	3.29	156	
Výsledky za predchádzajúci kontrolný rok						414	298	4337	4.52	196	3.29	143	39/13	840	293	4800	4.62	222	3.25	156	430	1254	295	4647	4.59	213	3.26	152	
POLNOHOSP. DRUŽSTVÁ:						316	299	4842	4.62	224	3.37	163	37/13	557	294	4901	4.71	231	3.28	161	412	873	296	4880	4.67	228	3.31	162	
SÚKROMNÝ SEKTOR:						156	296	3930	4.49	177	3.27	129	36/ 1	314	294	4784	4.66	223	3.23	154	412	470	295	4500	4.61	208	3.24	146	

					P R V Ě L A K T Á C I E							DRUHÉ A DALŠIE LAKTÁCIE							V Š E T K Y L A K T Á C I E									
1	2	3	4	5	6	7	8	9	10	11	12	13	14	15	16	17	18	19	20	21	22	23	24	25	26	27	28	29

OKRES: STROPKOV

2 O H 1	X R P	BLEDNICA		011	47	302	6983	3.27	228	3.26	228	31/11	98	300	6518	3.40	222	3.33	217	452	145	301	6669	3.36	224	3.31	220	
2 S H 1	S	BLEDNICA		012	138	300	5737	3.54	203	3.38	194	27/23	186	301	6647	3.40	226	3.31	220	423	324	300	6260	3.46	216	3.33	209	
		Chov spolu		01	185	300	6054	3.46	210	3.34	202	28/20	284	300	6603	3.40	225	3.31	219	433	469	300	6386	3.43	219	3.32	212	
		Podielnicke družstvo ONDAVA Stropkov			185	300	6054	3.46	210	3.34	202	28/20	284	300	6603	3.40	225	3.31	219	433	469	300	6386	3.43	219	3.32	212	
		Výsledky za predchádzajúci kontrolný rok			167	296	5848	3.51	206	3.32	194	31/22	244	295	5993	3.47	208	3.28	196	418	411	296	5934	3.49	207	3.29	195	
		SÍDLO Stropkov					Stav kráv:	569				Vyradených kráv:	159		Zaradených prvôstok:	186		Narodených teliat:	448									
		Ján Kušnir - predseda, Ján Vidišček - hlavný zootechnik													Pr.vek v rokoch a mes:	4/ 8		Priemerná laktácia	2.69									
2 O H 3	S X	BRUSNICA		021	16	282	3295	3.91	129	3.32	109	30/ 2	121	287	3823	3.67	140	3.27	125	371	137	286	3761	3.69	139	3.27	123	
6 O H 3	S	BRUSNICA		022	26	299	6427	4.98	320	3.40	219	28/15	57	295	7599	5.01	381	3.33	253	386	83	296	7232	5.00	362	3.35	242	
		Chov spolu		02	42	293	5234	4.73	247	3.38	177	29/ 3	178	289	5032	4.31	217	3.30	166	376	220	290	5071	4.40	223	3.31	168	
		EKOPRODUKT Brusnica s.r.o.			42	293	5234	4.73	247	3.38	177	29/ 3	178	289	5032	4.31	217	3.30	166	376	220	290	5071	4.40	223	3.31	168	
		Výsledky za predchádzajúci kontrolný rok			6	285	3350	3.89	130	3.08	103	29/ 1	149	287	3667	3.77	138	3.13	115	397	155	287	3654	3.78	138	3.13	114	
		SÍDLO Brusnica					Stav kráv:	241				Vyradených kráv:	114		Zaradených prvôstok:	108		Narodených teliat:	207									
		Ing.Jaroslav Vaňo - konateľ, MVDr.Martin Ilečko - konateľ													Pr.vek v rokoch a mes:	6/ 4		Priemerná laktácia	4.82									
2 O H 1	H	OLŠAVKA		021	51	291	5632	3.75	211	3.17	179	28/27	115	287	6394	3.82	244	3.18	203	373	166	288	6160	3.80	234	3.18	196	
		Podielnicke družstvo Bukovce			51	291	5632	3.75	211	3.17	179	28/27	115	287	6394	3.82	244	3.18	203	373	166	288	6160	3.80	234	3.18	196	
		Výsledky za predchádzajúci kontrolný rok			48	295	6079	3.66	222	3.05	186	28/ 7	130	293	6664	3.74	249	3.17	211	366	178	293	6506	3.72	242	3.14	204	
		SÍDLO Bukovce					Stav kráv:	197				Vyradených kráv:	76		Zaradených prvôstok:	62		Narodených teliat:	211									
		RSDr.Ján Harvilko - predseda, Štefan Lakomec - hlavný zootechnik													Pr.vek v rokoch a mes:	5/ 0		Priemerná laktácia	3.47									
2 O H 1	S R X	LOMNÉ		011	11	282	3664	4.03	148	3.42	125	39/ 4	33	295	5115	3.77	193	3.31	170	434	44	292	4752	3.82	181	3.34	158	
		EKO Družstvo podielnikov Lomné s.r.o.			11	282	3664	4.03	148	3.42	125	39/ 4	33	295	5115	3.77	193	3.31	170	434	44	292	4752	3.82	181	3.34	158	
		Výsledky za predchádzajúci kontrolný rok			11	296	3559	4.10	146	3.40	121	35/25	37	295	4736	3.80	180	3.22	152	525	48	295	4467	3.85	172	3.25	145	
		SÍDLO Lomné					Stav kráv:	71				Vyradených kráv:	26		Zaradených prvôstok:	8		Narodených teliat:	64									
		Michal Jancura - predseda, Milan Amrich - hlavný zootechnik													Pr.vek v rokoch a mes:	7/ 0		Priemerná laktácia	4.14									
2 O H 1	S X	VYŠNÁ OLŠAVA		021	36	301	4575	3.86	177	3.27	149	28/29	120	295	4755	3.85	183	3.28	156	450	156	296	4713	3.85	182	3.28	155	
		Polnohos. družstvo TOKAJÍK Nižná Olšava			36	301	4575	3.86	177	3.27	149	28/29	120	295	4755	3.85	183	3.28	156	450	156	296	4713	3.85	182	3.28	155	
		Výsledky za predchádzajúci kontrolný rok			48	299	4004	3.89	156	3.38	135	32/ 6	105	288	4350	3.59	156	3.25	141	444	153	291	4242	3.68	156	3.29	139	
		SÍDLO Nižná Olšava					Stav kráv:	177				Vyradených kráv:	65		Zaradených prvôstok:	39		Narodených teliat:	131									
		Ing.Štefan Madzin - predseda, Ing.Slavomír Žumar - hlavný zootechnik													Pr.vek v rokoch a mes:	5/11		Priemerná laktácia	3.69									
2 O H 1	X R S	BREZNIČKA		021	24	302	3271	3.75	123	3.25	106	37/26	66	300	3896	3.65	142	3.23	126	459	90	301	3729	3.68	137	3.24	121	
		AGRO VOJTOVCE, s.r.o.			24	302	3271	3.75	123	3.25	106	37/26	66	300	3896	3.65	142	3.23	126	459	90	301	3729	3.68	137	3.24	121	
		Výsledky za predchádzajúci kontrolný rok			26	297	3303	3.73	123	3.13	103	42/12	55	297	3655	3.66	134	3.16	116	426	81	297	3542	3.68	130	3.15	112	
		SÍDLO Vojtovce					Stav kráv:	124				Vyradených kráv:	44		Zaradených prvôstok:	35		Narodených teliat:	65									
		Ing.Ján Strelec - predseda, Magdaléna Sahajdová - hlavný zootechnik													Pr.vek v rokoch a mes:	6/ 7		Priemerná laktácia	3.70									
		VÝSLEDKY ZA OKRES STROPKOV			349	298	5474	3.71	203	3.31	181	29/23	796	295	5657	3.74	211	3.28	186	416	1145	296	5601	3.73	209	3.29	184	
		Výsledky za predchádzajúci kontrolný rok			306	296	5248	3.62	190	3.27	171	32/ 9	720	292	5150	3.62	186	3.22	166	414	1026	293	5179	3.62	187	3.23	167	
		POĽNOHOSP. DRUŽSTVÁ:			272	299	5779	3.56	206	3.30	191	28/23	519	296	6129	3.58	219	3.28	201	424	791	297	6009	3.57	215	3.29	197	
		SÚKROMNÝ SEKTOR:			77	294	4398	4.42	194	3.36	148	33/ 8	277	293	4771	4.12	196	3.29	157	402	354	293	4690	4.18	196	3.30	155	
		ŠLACHTITELSKÉ CHOBY:			138	300	5737	3.54	203	3.38	194	27/23	186	301	6647	3.40	226	3.31	220	423	324	300	6260	3.46	216	3.33	209	

					P R V Ě L A K T Á C I E							DRUHÉ A DALŠIE LAKTÁCIE							V Š E T K Y L A K T Á C I E									
1	2	3	4	5	6	7	8	9	10	11	12	13	14	15	16	17	18	19	20	21	22	23	24	25	26	27	28	29

OKRES: VRANOV NAD TOPLOU

2 O H 3	H X	DAVIDOV		011	64 299	6480	3.80	246	3.21	208	38/ 6	63 292	4979	4.18	208	3.28	163	451	127	295	5735	3.97	227	3.24	186
AGREN, s.r.o.					64 299	6480	3.80	246	3.21	208	38/ 6	63 292	4979	4.18	208	3.28	163	451	127	295	5735	3.97	227	3.24	186
Výsledky za predchádzajúci kontrolný rok					86 299	5598	4.45	249	3.28	183	42/ 9	24 291	4734	4.51	214	3.31	157	422	110	297	5409	4.47	242	3.28	178
SÍDLO Trebišov					Stav kráv: 206			Vyradených kráv: 85			Zaradených prvôstok: 92			Narodených teliat: 191											
Ing.Ján Koščik - konateľ, RNDr.Richard Göbl - konateľ					Pr.vek v rokoch a mes: 4/ 8				Priemerná laktácia 2.19																
2 O H 3	X R	VLAČA		031	40 302	5312	4.08	217	3.25	173	27/18	135 292	5206	4.30	224	3.27	170	430	175	295	5230	4.25	222	3.27	171
Rolnícko-obchodné družstvo Ďurdoš					40 302	5312	4.08	217	3.25	173	27/18	135 292	5206	4.30	224	3.27	170	430	175	295	5230	4.25	222	3.27	171
Výsledky za predchádzajúci kontrolný rok					33 297	4025	4.57	184	3.20	129	30/15	118 292	4414	4.41	195	3.28	145	413	151	293	4329	4.45	192	3.26	141
SÍDLO Ďurdoš					Stav kráv: 197			Vyradených kráv: 68			Zaradených prvôstok: 67			Narodených teliat: 182											
Ing.Miroslav Sabol - predseda, Dušan Berta - hlavný zootechnik					Pr.vek v rokoch a mes: 5/ 4				Priemerná laktácia 3.49																
2 O H 1	S X	HOLČÍKOVCE		011								2 267	2291	3.99	91	2.86	65	443	2	267	2291	3.99	91	2.86	65
2 O H 1	S X	JASENOVCE		021	14 287	2201	3.84	84	3.10	68	36/13	45 289	2833	4.21	119	3.13	89	486	59	289	2683	4.14	111	3.12	84
AGRO-HOLD s.r.o.,HOLČÍKOVCE					14 287	2201	3.84	84	3.10	68	36/13	47 288	2810	4.20	118	3.12	88	484	61	288	2670	4.13	110	3.12	83
Výsledky za predchádzajúci kontrolný rok					8 301	2858	4.06	116	3.17	91	43/ 0	66 280	2845	4.13	117	3.11	89	456	74	282	2846	4.12	117	3.12	89
SÍDLO Holčíkovce					Stav kráv: 187			Vyradených kráv: 34			Zaradených prvôstok: 54			Narodených teliat: 125											
Ing.Michal Štafura - konateľ					Pr.vek v rokoch a mes: 6/10				Priemerná laktácia 4.66																
2 O H 3	H R S	KOMÁRANY		011	27 304	4617	4.00	185	3.14	145	29/20	3 305	5638	4.17	235	3.29	185	958	30	304	4719	4.02	190	3.16	149
JOTEL s.r.o.					27 304	4617	4.00	185	3.14	145	29/20	3 305	5638	4.17	235	3.29	185	958	30	304	4719	4.02	190	3.16	149
Výsledky za predchádzajúci kontrolný rok																									
SÍDLO Vranov nad Topľou					Stav kráv: 37			Vyradených kráv: 2			Zaradených prvôstok: 16			Narodených teliat: 147											
Ing.Matúš Trybula - konateľ					Pr.vek v rokoch a mes: 4/ 6				Priemerná laktácia 1.47																
2 O N 3	X H S	NIŽNÝ HRUŠOV		011	12 294	5093	4.56	232	3.30	168	31/12	48 295	5102	4.47	228	3.24	165	468	60	295	5100	4.48	229	3.25	166
Polnohospodárske družstvo Nižný Hrušov					12 294	5093	4.56	232	3.30	168	31/12	48 295	5102	4.47	228	3.24	165	468	60	295	5100	4.48	229	3.25	166
Výsledky za predchádzajúci kontrolný rok					34 296	3443	4.50	155	3.07	106	28/ 9	55 295	3744	4.40	165	3.23	121	514	89	296	3629	4.43	161	3.17	115
SÍDLO Nižný Hrušov					Stav kráv: 102			Vyradených kráv: 45			Zaradených prvôstok: 42			Narodených teliat: 100											
Ing.Juraj Soták - predseda, Róbert Mikloš - hlavný zootechnik					Pr.vek v rokoch a mes: 5/ 2				Priemerná laktácia 3.09																
2 O N 3	H R X	NACINA VES		011	47 297	5552	4.77	265	3.30	183	28/ 9	75 297	5774	4.79	277	3.43	198	465	122	297	5689	4.79	272	3.38	192
CO.BE.R spol. s.r.o.					47 297	5552	4.77	265	3.30	183	28/ 9	75 297	5774	4.79	277	3.43	198	465	122	297	5689	4.79	272	3.38	192
Výsledky za predchádzajúci kontrolný rok					70 303	5631	4.94	278	3.41	192	28/19	54 298	6011	4.92	296	3.37	203	469	124	301	5796	4.93	286	3.40	197
SÍDLO Sobrance					Stav kráv: 206			Vyradených kráv: 53			Zaradených prvôstok: 65			Narodených teliat: 99											
Diego Rodá - konateľ, MVDr.Peter Dorko - hlavný zootechnik					Pr.vek v rokoch a mes: 4/ 6				Priemerná laktácia 2.30																
2 O H 2	S X	ZÁMUTOV		021	12 304	3943	4.09	161	3.37	133	34/24	66 303	3808	4.19	160	3.48	132	447	78	303	3828	4.18	160	3.46	132
AGROKONDOR s.r.o.					12 304	3943	4.09	161	3.37	133	34/24	66 303	3808	4.19	160	3.48	132	447	78	303	3828	4.18	160	3.46	132
Výsledky za predchádzajúci kontrolný rok					28 300	3824	4.65	178	3.37	129	31/19	69 298	4478	4.78	214	3.42	153	403	97	299	4289	4.74	204	3.40	146
SÍDLO Čaklov					Stav kráv: 145			Vyradených kráv: 20			Zaradených prvôstok: 37			Narodených teliat: 85											
Stanislav Duda - konateľ, Ing.Ján Čuma - riaditeľ					Pr.vek v rokoch a mes: 5/ 9				Priemerná laktácia 3.70																
2 O H 1	S R X	HERMANOVCE		021	25 292	5554	4.24	236	3.22	179	31/ 4	57 290	6034	4.19	253	3.26	197	460	82	291	5888	4.20	248	3.25	191
2 S H 3	S	ČIERNE		031	53 299	5693	3.94	224	3.42	195	30/26	77 288	6134	4.06	249	3.41	209	390	130	293	5954	4.01	239	3.41	203
2 O H 3	S X	ČIERNE		041	1 287	5255	3.58	188	3.43	180	32/ 7	5 294	6704	4.15	278	3.24	217	465	6	293	6463	4.07	263	3.27	211
AGRODRUŽSTVO Bystré					79 297	5644	4.03	228	3.36	189	30/30	139 289	6114	4.12	252	3.34	204	420	218	292	5943	4.09	243	3.35	199
Výsledky za predchádzajúci kontrolný rok					33 293	5122	4.11	211	3.44	176	30/14	96 289	6349	4.14	263	3.37	214	408	129	290	6035	4.14	250	3.39	204
SÍDLO Bystré					Stav kráv: 247			Vyradených kráv: 89			Zaradených prvôstok: 74			Narodených teliat: 226											
Ing.Pavol Palenčík - predseda, Ing.Ján Dvorjak - hlavný zootechnik					Pr.vek v rokoch a mes: 5/ 0				Priemerná laktácia 3.30																

P R V Ě L A K T Á C I E												DRUHÉ A DALŠIE LAKTÁCIE						V Š E T K Y L A K T Á C I E										
1	2	3	4	5	6	7	8	9	10	11	12	13	14	15	16	17	18	19	20	21	22	23	24	25	26	27	28	29

OKRES: VRANOV NAD TOPLIOU

2 O N 1 R S HENCOVCE	021	20	296	5370	4.40	236	3.23	174	27/14	68	298	6029	4.77	288	3.36	203	413	88	298	5879	4.70	276	3.33	196	
Polnohospodárske družstvo Vranov-Hencovská		20	296	5370	4.40	236	3.23	174	27/14	68	298	6029	4.77	288	3.36	203	413	88	298	5879	4.70	276	3.33	196	
Výsledky za predchádzajúci kontrolný rok		11	290	4996	4.26	213	3.14	157	28/30	94	293	4938	4.44	219	3.24	160	404	105	293	4944	4.42	218	3.23	160	
SÍDLO Hencovce		Stav kráv: 113										Vyradených kráv: 46						Zaradených prvôstok: 32						Narodených teliat: 105	
Ing.Bartolomej Tatarka - predseda, MVDr.Marián Mikita - hlavný zooteknik												Pr.vek v rokoch a mes:						5/ 5		Priemerná laktácia 3.75					
2 O N 3 H SEČ.POLIANKA	011	87	294	6531	3.96	258	3.29	215	31/ 2	180	288	6614	4.19	277	3.35	222	403	267	290	6587	4.12	271	3.33	219	
Roľnícko-obchodné družstvo Sečovská Polianka		87	294	6531	3.96	258	3.29	215	31/ 2	180	288	6614	4.19	277	3.35	222	403	267	290	6587	4.12	271	3.33	219	
Výsledky za predchádzajúci kontrolný rok		106	300	6243	4.20	262	3.32	207	31/ 1	189	286	6283	4.34	273	3.34	210	411	295	291	6269	4.29	269	3.33	209	
SÍDLO Sečovská Polianka		Stav kráv: 324										Vyradených kráv: 135						Zaradených prvôstok: 99						Narodených teliat: 223	
Ing.Eduard Bundzák - predseda, Michal Hirko - hlavný zooteknik												Pr.vek v rokoch a mes:						4/ 9		Priemerná laktácia 3.07					
2 O N 3 R S SOL	012	33	289	5454	4.14	226	3.38	184	26/26	53	291	6557	3.94	258	3.35	220	473	86	290	6134	4.00	246	3.36	206	
2 S N 1 S RUDLOV	021	20	293	5594	4.14	231	3.51	196	28/ 7	24	287	5481	4.04	222	3.39	186	489	44	290	5533	4.08	226	3.44	190	
AGRODRUŽSTVO V SOLI		53	291	5507	4.14	228	3.43	189	27/11	77	290	6222	3.96	247	3.36	209	478	130	290	5930	4.03	239	3.39	201	
Výsledky za predchádzajúci kontrolný rok		61	296	5647	3.98	225	3.34	189	27/ 4	85	295	6172	4.12	254	3.41	211	458	146	296	5953	4.06	242	3.39	202	
SÍDLO Sol		Stav kráv: 222										Vyradených kráv: 104						Zaradených prvôstok: 86						Narodených teliat: 168	
Ing.Ján Jackanin - predseda, Ing.Jozef Vaľko - hlavný zooteknik												Pr.vek v rokoch a mes:						4/ 3		Priemerná laktácia 2.50					
2 O N 3 S R X ORTÁŠE	021	52	297	6134	3.98	244	3.41	209	26/30	105	296	5865	4.17	244	3.43	201	434	157	296	5954	4.10	244	3.43	204	
Polnohospodárske obchodné družstvo Vechec		52	297	6134	3.98	244	3.41	209	26/30	105	296	5865	4.17	244	3.43	201	434	157	296	5954	4.10	244	3.43	204	
Výsledky za predchádzajúci kontrolný rok		69	298	5400	3.90	210	3.38	182	27/27	101	291	5459	4.06	222	3.41	186	415	170	294	5435	4.00	217	3.40	185	
SÍDLO Vechec		Stav kráv: 205										Vyradených kráv: 66						Zaradených prvôstok: 62						Narodených teliat: 164	
Ing.Ján Kravec - predseda, Ing.Andrej Bereš - hlavný zooteknik												Pr.vek v rokoch a mes:						5/ 0		Priemerná laktácia 3.11					
2 O H 2 S R X VYŠNÝ ŽIPOV	011	10	294	2958	4.35	129	3.33	99	47/10	30	295	3680	4.66	171	3.41	126	461	40	295	3499	4.59	161	3.40	119	
Roľnícko - obchodné družstvo Vyšný Žipov		10	294	2958	4.35	129	3.33	99	47/10	30	295	3680	4.66	171	3.41	126	461	40	295	3499	4.59	161	3.40	119	
Výsledky za predchádzajúci kontrolný rok		11	297	2468	4.35	107	3.31	82	45/25	40	298	2827	4.45	126	3.23	91	417	51	297	2750	4.43	122	3.25	89	
SÍDLO Vyšný Žipov		Stav kráv: 71										Vyradených kráv: 33						Zaradených prvôstok: 16						Narodených teliat: 52	
Ing.Ján Pasternák - predseda, Ing.Jozef Jakubčín - ekonóm												Pr.vek v rokoch a mes:						5/10		Priemerná laktácia 4.38					

VÝSLEDKY ZA OKRES

VRANOV NAD TOPLIOU		517	297	5636	4.08	230	3.31	186	30/28	1036	293	5550	4.28	237	3.35	186	438	1553	294	5579	4.21	235	3.34	186
Výsledky za predchádzajúci kontrolný rok		550	298	5246	4.32	227	3.32	174	31/27	991	291	5158	4.34	224	3.33	172	426	1541	294	5190	4.33	225	3.33	173
POLNOHOSP. DRUŽSTVÁ:		274	295	5801	4.07	236	3.33	193	29/11	643	292	5837	4.27	249	3.35	195	431	917	293	5827	4.21	245	3.34	195
SÚKROMNÝ SEKTOR:		243	298	5450	4.10	223	3.27	178	32/22	393	293	5081	4.29	218	3.35	170	449	636	295	5222	4.21	220	3.32	174
ŠLACHTITELSKÉ CHOVY:		73	298	5666	3.99	226	3.44	195	30/ 4	101	288	5979	4.06	242	3.41	204	414	174	292	5848	4.03	236	3.42	200

OKRES: GELNICA

2 O H 3 S R X KLUKNAVA	011	28	297	3530	4.72	167	3.30	117	29/23	113	294	4748	4.30	204	3.25	154	420	141	295	4506	4.37	197	3.25	147	
Polnohospodárske družstvo KLUKNAVA		28	297	3530	4.72	167	3.30	117	29/23	113	294	4748	4.30	204	3.25	154	420	141	295	4506	4.37	197	3.25	147	
Výsledky za predchádzajúci kontrolný rok		44	275	4722	4.25	201	3.30	156	35/13	90	287	5004	3.85	192	3.22	161	423	134	283	4911	3.97	195	3.25	159	
SÍDLO Kluknava		Stav kráv: 194										Vyradených kráv: 45						Zaradených prvôstok: 32						Narodených teliat: 107	
Ing.Václav Fabrici - predseda, Ing.Jozef Nemčík - vedúci úseku ŽV												Pr.vek v rokoch a mes:						5/ 9		Priemerná laktácia 3.70					

VÝSLEDKY ZA OKRES

GELNICA		28	297	3530	4.72	167	3.30	117	29/23	113	294	4748	4.30	204	3.25	154	420	141	295	4506	4.37	197	3.25	147
Výsledky za predchádzajúci kontrolný rok		44	275	4722	4.25	201	3.30	156	35/13	90	287	5004	3.85	192	3.22	161	423	134	283	4911	3.97	195	3.25	159
POLNOHOSP. DRUŽSTVÁ:		28	297	3530	4.72	167	3.30	117	29/23	113	294	4748	4.30	204	3.25	154	420	141	295	4506	4.37	197	3.25	147

P R V Ě L A K T Á C I E												D R U H Ě A Ď A L Š I E L A K T Á C I E										V Š E T K Y L A K T Á C I E						
1	2	3	4	5	6	7	8	9	10	11	12	13	14	15	16	17	18	19	20	21	22	23	24	25	26	27	28	29

OKRES: KOŠICE II

1 O N 1	H	CESTICE-DOBOGOV	031	107 302	6619 3.61 239	3.07 203	29/22	140 299	5759 3.97 229	3.20 184 482	247 300	6131 3.81 233	3.14 192						
2 O N 1	H X	ŠACA	091	20 303	5169 3.47 179	3.29 170	29/16	57 294	5054 3.48 176	3.38 171 474	77 296	5084 3.48 177	3.36 171						
2 O N 1	H X	ŠACA	092	20 294	5159 3.49 180	3.23 167	28/19	34 288	5370 3.50 188	3.31 178 457	54 291	5292 3.50 185	3.28 174						
		Chov spolu	09	40 299	5164 3.48 180	3.26 168	29/ 2	91 292	5172 3.49 181	3.35 173 468	131 294	5170 3.49 180	3.33 172						
MOLD - TRADE, s.r.o. Moldava				147 301	6223 3.58 223	3.12 194	29/16	231 296	5528 3.80 210	3.25 180 476	378 298	5798 3.71 215	3.20 185						
Výsledky za predchádzajúci kontrolný rok				130 301	6761 3.63 245	3.16 214	28/14	265 298	6035 3.74 226	3.22 195 451	395 299	6274 3.70 232	3.20 201						
SÍDLO Moldava nad Bodvou				Stav kráv: 592				Vyradených kráv: 285				Zaradených prvôstok: 205				Narodených teliat: 421			
Ing.Ladislav Matta - riaditeľ, Ján Adzima - zootechnik								Pr.vek v rokoch a mes:				4/10				Priemerná laktácia 2.95			

VÝSLEDKY ZA OKRES

KOŠICE II				147 301	6223 3.58 223	3.12 194	29/16	231 296	5528 3.80 210	3.25 180 476	378 298	5798 3.71 215	3.20 185
Výsledky za predchádzajúci kontrolný rok				130 301	6761 3.63 245	3.16 214	28/14	265 298	6035 3.74 226	3.22 195 451	395 299	6274 3.70 232	3.20 201
SÚKROMNÝ SEKTOR:				147 301	6223 3.58 223	3.12 194	29/16	231 296	5528 3.80 210	3.25 180 476	378 298	5798 3.71 215	3.20 185

OKRES: KOŠICE OKOLIE

2 O N 2	H	KOMÁROVCE	011	16 304	5080 3.51 179	3.37 171	31/ 4	35 296	5430 3.45 187	3.42 186 485	51 298	5320 3.47 185	3.41 181						
Agro Komárovce s.r.o.				16 304	5080 3.51 179	3.37 171	31/ 4	35 296	5430 3.45 187	3.42 186 485	51 298	5320 3.47 185	3.41 181						
Výsledky za predchádzajúci kontrolný rok				33 304	4662 3.72 173	3.21 149	30/16	41 299	4983 3.64 181	3.27 163 472	74 301	4840 3.67 178	3.24 157						
SÍDLO Komárovce				Stav kráv: 0				Vyradených kráv: 54				Zaradených prvôstok: 24				Narodených teliat: 49			
MVDr.Jozef Gažo - konateľ								Pr.vek v rokoch a mes:				4/ 9				Priemerná laktácia 2.75			
2 O H 3	H X	ROZHANOVCE	011	66 301	6420 3.77 242	3.02 194	31/17	64 300	6271 3.80 238	3.14 197 485	130 301	6347 3.78 240	3.08 195						
AT Abov spol.s r.o. Rozhanovce				66 301	6420 3.77 242	3.02 194	31/17	64 300	6271 3.80 238	3.14 197 485	130 301	6347 3.78 240	3.08 195						
Výsledky za predchádzajúci kontrolný rok				54 303	5891 4.24 250	3.04 179	29/17	76 299	6063 4.34 263	3.12 189 481	130 301	5992 4.30 258	3.09 185						
SÍDLO Rozhanovce				Stav kráv: 182				Vyradených kráv: 82				Zaradených prvôstok: 75				Narodených teliat: 146			
Ing.Peter Vilinský - konateľ, MVDr.Jaroslav Vilinský - zootechnik								Pr.vek v rokoch a mes:				4/ 9				Priemerná laktácia 2.59			
2 O N 1	H	VALALIKY	013	45 302	5142 3.84 198	3.16 163	31/ 6	36 299	5489 3.52 193	3.22 177 491	81 300	5297 3.69 196	3.19 169						
2 O N 3	H	HANISKA	042	176 299	6946 3.72 259	3.25 226	31/29	232 294	6660 3.77 251	3.25 216 488	408 296	6783 3.75 254	3.25 220						
Agro - Valaliky, a.s.				221 300	6579 3.74 246	3.23 213	31/24	268 295	6502 3.74 243	3.25 211 489	489 297	6537 3.74 244	3.24 212						
Výsledky za predchádzajúci kontrolný rok				181 302	6474 3.87 250	3.23 209	31/15	259 297	6429 3.77 242	3.23 208 461	440 299	6447 3.81 246	3.23 208						
SÍDLO Moldava nad Bodvou				Stav kráv: 730				Vyradených kráv: 336				Zaradených prvôstok: 260				Narodených teliat: 559			
Ing.František Papuga - riaditeľ, MVDr.Slavomír Čižmár - hlavný zootechnik								Pr.vek v rokoch a mes:				4/ 9				Priemerná laktácia 2.78			
2 O N 1	H S	AGRO PLUS S.R.O.	011	14 303	5336 3.65 195	3.17 169	36/12	37 299	4986 3.80 190	3.23 161 554	51 300	5082 3.76 191	3.21 163						
AGRO PLUS spol.s r.o. Hospodársky dvor				14 303	5336 3.65 195	3.17 169	36/12	37 299	4986 3.80 190	3.23 161 554	51 300	5082 3.76 191	3.21 163						
Výsledky za predchádzajúci kontrolný rok				14 305	4496 3.77 170	3.16 142	34/20	29 304	4654 3.91 182	3.15 147 523	43 304	4602 3.87 178	3.16 145						
SÍDLO Budimír				Stav kráv: 76				Vyradených kráv: 32				Zaradených prvôstok: 31				Narodených teliat: 38			
Pr.vek v rokoch a mes:								5/ 6				Priemerná laktácia 3.01							
2 O N 2	H X	CESTICE	011	52 303	4780 3.63 174	3.15 151	25/30	60 299	4989 3.54 176	3.15 157 493	112 301	4892 3.58 175	3.15 154						
Agroces, s.r.o. Cestice				52 303	4780 3.63 174	3.15 151	25/30	60 299	4989 3.54 176	3.15 157 493	112 301	4892 3.58 175	3.15 154						
Výsledky za predchádzajúci kontrolný rok				59 303	6380 3.34 213	3.16 202	26/ 2	56 293	6252 3.45 216	3.17 198 448	115 298	6317 3.39 214	3.16 200						
SÍDLO Cestice				Stav kráv: 167				Vyradených kráv: 72				Zaradených prvôstok: 72				Narodených teliat: 105			
Eva Olišarová - konateľ, Ing.Adriana Juríčková - konateľ								Pr.vek v rokoch a mes:				3/ 9				Priemerná laktácia 2.09			
1 O N 3	H	ČEČEJOVCE	011	22 291	7434 3.46 257	3.26 242	28/23	32 295	7647 3.40 260	3.20 245 470	54 293	7560 3.42 259	3.22 244						
Polnoh. družstvo podielnikov Čečejevce				22 291	7434 3.46 257	3.26 242	28/23	32 295	7647 3.40 260	3.20 245 470	54 293	7560 3.42 259	3.22 244						
Výsledky za predchádzajúci kontrolný rok				47 299	6333 3.88 246	3.37 213	26/16	93 296	6599 3.72 245	3.26 215 444	140 297	6510 3.77 245	3.29 214						
SÍDLO Čečejevce				Stav kráv: 263				Vyradených kráv: 141				Zaradených prvôstok: 114				Narodených teliat: 242			
Ing.Július Ďurčo - predseda PDP, Ing.Ladislav Oros - hlavný zootechnik								Pr.vek v rokoch a mes:				4/ 5				Priemerná laktácia 2.84			

					- P R V Ě L A K T Á C I E -								- DRUHĚ A DALŠIE LAKTÁCIE -								V Š E T K Y L A K T Á C I E															
1	2	3	4	5	6	7	8	9	10	11	12	13	14	15	16	17	18	19	20	21	22	23	24	25	26	27	28	29								
OKRES: KOŠICE OKOLIE																																				
2 S H 3 S	MALÁ VIESKA				021	72	292	6341	3.85	244	3.36	213	30/ 4	86	296	6849	3.75	256	3.32	227	407	158	294	6618	3.79	251	3.34	221								
2 O H 3 H S X	MALÁ VIESKA				022	51	296	7458	3.65	272	3.24	242	28/26	80	295	7953	3.65	290	3.18	253	407	131	295	7760	3.65	283	3.20	248								
	Chov spolu				02	123	294	6805	3.76	256	3.30	225	29/18	166	295	7381	3.69	273	3.25	240	407	289	295	7136	3.72	265	3.27	233								
MKM-Stred s.r.o.					123 294 6805 3.76 256 3.30 225 29/18 166 295 7381 3.69 273 3.25 240 407																															
Výsledky za predchádzajúci kontrolný rok					84	293	6632	3.84	255	3.24	215	29/21	189	295	6649	3.81	253	3.26	217	415	273	294	6643	3.82	253	3.25	216									
SÍDLO Družstevná pri Hornáde					Stav kráv: 344								Vyradených kráv: 123								Zaradených prvôstok: 122								Narodených teliat: 270							
Ing.Ivan Tírpák - konateľ, Katarína Bokomlašková - hlavný zooteknik																					Pr.vek v rokoch a mes: 4/11								Priemerná laktácia 3.11							
2 O N 3 H	MOKRANCE				011	42	300	7917	3.35	265	3.30	261	27/ 9	75	300	9177	3.50	321	3.27	300	462	117	300	8724	3.45	301	3.28	286								
Polnohospodárske výrobn-obch. družstvo					42 300 7917 3.35 265 3.30 261 27/ 9 75 300 9177 3.50 321 3.27 300 462																															
Výsledky za predchádzajúci kontrolný rok					53	303	8342	3.02	252	3.30	275	26/26	69	300	9012	3.07	277	3.35	302	468	122	301	8721	3.05	266	3.33	290									
SÍDLO Mokrance					Stav kráv: 161								Vyradených kráv: 62								Zaradených prvôstok: 53								Narodených teliat: 119							
Ing.Alexander Korcsmáros - predseda PVOD, MVDr.Stanislav Horváth - podpredseda																					Pr.vek v rokoch a mes: 4/ 2								Priemerná laktácia 2.43							
2 O H 1 S X H	NÍŽNÝ KLÁTOV				011	39	298	4990	3.36	168	3.39	169	33/ 2	83	291	5176	3.51	182	3.45	179	427	122	293	5117	3.46	177	3.43	176								
Polnohospodárske družstvo Klátov					39 298 4990 3.36 168 3.39 169 33/ 2 83 291 5176 3.51 182 3.45 179 427																															
Výsledky za predchádzajúci kontrolný rok					31	298	4637	3.49	162	3.29	153	35/16	82	294	4701	3.50	165	3.31	156	456	113	295	4683	3.50	164	3.30	155									
SÍDLO Nižný Klátov					Stav kráv: 155								Vyradených kráv: 55								Zaradených prvôstok: 51								Narodených teliat: 153							
Pr.vek v rokoch a mes: 5/ 1																					Priemerná laktácia 3.14															
1 O N 1 H	PAŇOVCE				011	37	303	5909	3.44	203	3.09	183	26/ 6	41	301	7084	3.61	255	3.22	228	452	78	302	6527	3.53	231	3.16	206								
Polnohospodárske družstvo Paňovce					37 303 5909 3.44 203 3.09 183 26/ 6 41 301 7084 3.61 255 3.22 228 452																															
Výsledky za predchádzajúci kontrolný rok					43	301	6369	3.09	197	3.09	197	26/ 1	40	299	7158	3.35	240	3.19	228	456	83	300	6749	3.23	218	3.14	212									
SÍDLO Paňovce					Stav kráv: 134								Vyradených kráv: 37								Zaradených prvôstok: 33								Narodených teliat: 95							
Pr.vek v rokoch a mes: 4/ 3																					Priemerná laktácia 2.67															
2 O N 1 H X	PEDER				011	64	301	7113	3.58	255	3.30	235	29/23	98	297	7427	3.66	272	3.24	241	467	162	299	7303	3.63	265	3.27	239								
Polnohospodárske družstvo Peder					64 301 7113 3.58 255 3.30 235 29/23 98 297 7427 3.66 272 3.24 241 467																															
Výsledky za predchádzajúci kontrolný rok					48	300	6495	3.78	246	3.30	214	28/16	96	297	7071	3.82	270	3.26	230	445	144	298	6879	3.81	262	3.27	225									
SÍDLO Peder					Stav kráv: 229								Vyradených kráv: 91								Zaradených prvôstok: 86								Narodených teliat: 191							
Ondrej Gašpar - predseda PD, Arpád Weiser - zooteknik																					Pr.vek v rokoch a mes: 4/10								Priemerná laktácia 2.90							
2 O H 1 H R	PERÍN				011	99	300	6251	3.75	234	3.21	201	26/25	146	297	6262	3.88	243	3.20	200	463	245	298	6258	3.83	239	3.20	201								
Polnohospodárske družstvo Perín					99 300 6251 3.75 234 3.21 201 26/25 146 297 6262 3.88 243 3.20 200 463																															
Výsledky za predchádzajúci kontrolný rok					94	299	5712	4.04	231	3.32	189	25/30	152	295	6146	3.93	241	3.28	202	434	246	296	5980	3.97	237	3.29	197									
SÍDLO Perín					Stav kráv: 314								Vyradených kráv: 184								Zaradených prvôstok: 105								Narodených teliat: 240							
Eva Grentzerová - predseda PD, Milan Vukušič - hlavný zooteknik																					Pr.vek v rokoch a mes: 4/ 3								Priemerná laktácia 2.62							
2 O N 3 H	TURNIANSKA NOVÁ VES				011	218	296	8237	3.55	292	3.21	264	27/ 2	273	292	8994	3.70	333	3.21	289	426	491	294	8658	3.64	315	3.21	278								
2 O N 3 S H	TURNÁ NAD BODVOU				021	39	294	5103	3.85	196	3.46	176	33/ 6	136	287	6212	3.82	237	3.38	210	415	175	289	5965	3.82	228	3.39	202								
Polnohospodárske družstvo Nová Bodva					257 296 7761 3.58 278 3.23 251 28/ 0 409 290 8069 3.73 301 3.26 263 422																															
Výsledky za predchádzajúci kontrolný rok					291	297	7044	4.06	286	3.27	231	28/14	382	292	7490	4.06	304	3.28	246	426	673	294	7297	4.06	296	3.28	239									
SÍDLO Turnianska Nová Ves					Stav kráv: 936								Vyradených kráv: 316								Zaradených prvôstok: 363								Narodených teliat: 923							
Ing.Imrich Kovács - riaditeľ, Ondrej Vizslay - hlavný zooteknik																					Pr.vek v rokoch a mes: 4/ 5								Priemerná laktácia 2.62							
2 O N 1 H X	DRIENOVEC				021	20	302	5295	3.92	207	3.07	163	32/20	59	301	5283	4.06	215	3.20	169	460	79	301	5286	4.03	213	3.17	167								
2 O H 1 H X	RUDNÍK				051	11	293	4997	4.16	208	3.26	163	33/ 7	66	294	5516	3.98	219	3.23	178	431	77	293	5442	4.00	218	3.24	176								
2 O N 1 H X	ŽARNOV				102	64	299	6085	3.84	234	3.13	191	33/24	88	298	6354	3.94	251	3.25	206	472	152	299	6241	3.90	243	3.20	200								
AGRO-MOLD, a.s. Moldava					95 299 5793 3.89 225 3.13 182 33/15 213 298 5797 3.98 231 3.23 187 456																															
Výsledky za predchádzajúci kontrolný rok					114	298	5286	4.09	216	3.11	164	32/ 7	242	296	5709	4.18	238	3.17	181	446	356	297	5574	4.15	231	3.15	176									
SÍDLO Moldava nad Bodvou					Stav kráv: 458								Vyradených kráv: 190								Zaradených prvôstok: 168								Narodených teliat: 368							
Ing.Marian Hudák - riaditeľ, Ing.Štefan Bitto - hlavný zooteknik																					Pr.vek v rokoch a mes: 5/ 2								Priemerná laktácia 3.14							
VÝSLEDKY ZA OKRES																																				
KOŠICE OKOLIE																																				
Výsledky za predchádzajúci kontrolný rok					1147	299	6667	3.66	244	3.23	215	29/22	1727	295	6875	3.72	256	3.25	223	454	2874	296	6792	3.70	251	3.24	220									
POLNOHOSP. DRUŽSTVÁ:					1146	299	6369	3.84	245	3.23	206	29/ 6	1806	295	6553	3.86	253	3.25	213	444	2952	297	6482	3.85	250	3.24	210									
SÚKROMNÝ SEKTOR:					560	298	7104	3.56	253	3.24	231	28/ 6	884	294	7461	3.69	275	3.26	243	441	1444	295	7322	3.64	267	3.25	238									
ŠLACHTITELSKÉ CHOVY:					587	299	6251	3.76	235	3.21	200	31/ 5	843	297	6261	3.77	236	3.24	203	467	1430	298	6257	3.76	236	3.22	202									
					72	292	6341	3.85	244	3.36	213	30/ 4	86	296	6849	3.75	256	3.32	227	407	158	294	6618	3.79	251	3.34	221									

					P R V Ě L A K T Á C I E								D R U H Ě A Ď A L Š I E L A K T Á C I E								V Š E T K Y L A K T Á C I E							
1	2	3	4	5	6	7	8	9	10	11	12	13	14	15	16	17	18	19	20	21	22	23	24	25	26	27	28	29

OKRES: MICHALOVCE

2 O N 1	X S	PORUBA POD VIHORLAT.	011			41	292	3649	4.20	153	3.22	118	36/ 1	35	287	4253	4.13	176	3.17	135	354	76	289	3927	4.16	164	3.19	125		
2 O N 1	X S	JASENOV	021			24	294	3394	4.51	153	3.33	113	35/22	45	293	3776	4.23	160	3.24	122	387	69	293	3643	4.32	158	3.27	119		
Polnoh. družstvo Poruba pod Vihorlatom					65	293	3555	4.31	153	3.26	116	35/28	80	290	3985	4.19	167	3.21	128	368	145	291	3792	4.24	161	3.23	122			
Výsledky za predchádzajúci kontrolný rok					14	292	3208	4.00	128	3.00	96	32/27	35	296	3520	4.14	146	3.19	112			49	295	3431	4.10	141	3.14	108		
SÍDLO Poruba p/Vihorlatom					Stav kráv:			218	Vyradených kráv:			56	Zaradených prvôstok:			75	Narodených teliat:			187	Pr.vek v rokoch a mes:			6/ 0	Priemerná laktácia			3.09		
6 O N 1	S	MICHALOVCE	011			14	294	4509	4.50	203	3.33	150	31/14	32	298	4694	4.74	222	3.46	163	436	46	297	4638	4.67	217	3.42	159		
Združená stredná škola Michalovce					14	294	4509	4.50	203	3.33	150	31/14	32	298	4694	4.74	222	3.46	163	436	46	297	4638	4.67	217	3.42	159			
Výsledky za predchádzajúci kontrolný rok					15	293	3716	4.73	176	3.39	126	29/10	23	293	4512	4.48	202	3.29	148	417			38	293	4198	4.57	192	3.32	139	
SÍDLO Michalovce					Stav kráv:			53	Vyradených kráv:			19	Zaradených prvôstok:			17	Narodených teliat:			38	Pr.vek v rokoch a mes:			4/ 8	Priemerná laktácia			2.79		
6 O N 1	X S	ČEČEHOV	011			15	299	4593	4.12	189	3.35	154	31/25	43	300	4641	3.89	180	3.46	161	420	58	300	4629	3.95	183	3.43	159		
Agrospol s.r.o., Michalovce					15	299	4593	4.12	189	3.35	154	31/25	43	300	4641	3.89	180	3.46	161	420	58	300	4629	3.95	183	3.43	159			
Výsledky za predchádzajúci kontrolný rok					8	303	4678	4.17	195	3.45	161	29/28	47	288	3841	4.02	154	3.46	133	431			55	290	3962	4.05	160	3.46	137	
SÍDLO Michalovce					Stav kráv:			74	Vyradených kráv:			22	Zaradených prvôstok:			14	Narodených teliat:			63	Pr.vek v rokoch a mes:			6/ 0	Priemerná laktácia			4.01		
2 O N 1	S X	ČIČAROVCE	012			57	297	3780	4.47	169	3.19	121	31/ 9	86	290	4398	4.53	199	3.25	143	449	143	293	4152	4.51	187	3.23	134		
Agrodružstvo Čičarovce					57	297	3780	4.47	169	3.19	121	31/ 9	86	290	4398	4.53	199	3.25	143	449	143	293	4152	4.51	187	3.23	134			
Výsledky za predchádzajúci kontrolný rok					17	296	3258	4.47	145	3.23	105	36/ 7	140	295	4030	4.19	169	3.21	129	424			157	295	3946	4.22	166	3.21	127	
SÍDLO Čičarovce					Stav kráv:			258	Vyradených kráv:			83	Zaradených prvôstok:			59	Narodených teliat:			164	Pr.vek v rokoch a mes:			5/ 4	Priemerná laktácia			3.54		
2 O N 1	S H X	PAVLOVCE NAD UHOM	011			80	296	4890	4.77	233	3.24	159	29/ 2	146	295	6205	4.54	282	3.24	201	414	226	295	5740	4.61	264	3.24	186		
Gama PD Pavlovce nad Uhom					80	296	4890	4.77	233	3.24	159	29/ 2	146	295	6205	4.54	282	3.24	201	414	226	295	5740	4.61	264	3.24	186			
Výsledky za predchádzajúci kontrolný rok					96	292	5480	4.86	266	3.27	179	29/27	97	292	6342	4.69	298	3.25	206	448			193	292	5913	4.77	282	3.26	193	
SÍDLO Pavlovce nad Uhom					Stav kráv:			242	Vyradených kráv:			81	Zaradených prvôstok:			55	Narodených teliat:			238	Pr.vek v rokoch a mes:			4/ 8	Priemerná laktácia			3.01		
Ing.Michal Žolna - predseda, Ing.Vladimír Ilko - vedúci úseku Ž.V.																														
2 O N 1	X S	ORESKÉ	021			3	303	3724	3.97	148	3.22	120	51/ 3	27	292	4013	3.82	153	3.15	126	411	30	293	3984	3.83	153	3.16	126		
Agrodružstvo Staré					3	303	3724	3.97	148	3.22	120	51/ 3	27	292	4013	3.82	153	3.15	126	411	30	293	3984	3.83	153	3.16	126			
Výsledky za predchádzajúci kontrolný rok					3	301	2880	4.14	119	3.33	96	44/ 5	28	281	3335	3.90	130	3.18	106	444			31	283	3291	3.92	129	3.19	105	
SÍDLO Staré					Stav kráv:			44	Vyradených kráv:			2	Zaradených prvôstok:			6	Narodených teliat:			24	Pr.vek v rokoch a mes:			7/ 6	Priemerná laktácia			4.51		
2 O N 1	S H	TRHOVIŠTE	011			34	296	4875	4.49	219	3.12	152	27/26	64	293	5717	4.53	259	3.19	182	418	98	294	5425	4.52	245	3.17	172		
Roľnícke družstvo Trhovište					34	296	4875	4.49	219	3.12	152	27/26	64	293	5717	4.53	259	3.19	182	418	98	294	5425	4.52	245	3.17	172			
Výsledky za predchádzajúci kontrolný rok					33	296	5507	4.03	222	3.20	176	30/ 6	81	293	5368	4.10	220	3.26	175	426			114	294	5408	4.08	221	3.24	175	
SÍDLO Trhovište					Stav kráv:			134	Vyradených kráv:			38	Zaradených prvôstok:			33	Narodených teliat:			110	Pr.vek v rokoch a mes:			5/ 4	Priemerná laktácia			3.47		
2 S N 1	S	TUŠICE	031			24	286	5600	3.87	217	3.28	184	34/18	71	289	6309	3.89	246	3.42	216	405	95	289	6130	3.89	238	3.39	208		
2 O N 1	S	TUŠICE	032			3	260	2379	4.08	97	3.39	81	33/19	11	283	4624	3.89	180	3.45	160	371	14	278	4143	3.91	162	3.45	143		
<i>Chov spolu</i>					27	283	5242	3.88	203	3.28	172	34/14	82	289	6083	3.89	237	3.42	208	401	109	287	5875	3.89	229	3.39	199			
Roľnícke družstvo Tušická Nová Ves					27	283	5242	3.88	203	3.28	172	34/14	82	289	6083	3.89	237	3.42	208	401	109	287	5875	3.89	229	3.39	199			
Výsledky za predchádzajúci kontrolný rok					29	288	4734	3.65	173	3.29	156	33/28	102	281	5146	3.94	203	3.38	174	382			131	282	5055	3.88	196	3.36	170	
SÍDLO Tušická Nová Ves					Stav kráv:			131	Vyradených kráv:			56	Zaradených prvôstok:			29	Narodených teliat:			89	Pr.vek v rokoch a mes:			5/ 3	Priemerná laktácia			3.66		
Ing.Michal Micak - predseda RD, Ján Valo - hlavný zooteknik RD																														
2 O N 1	S X	VEĽKÉ KAPUŠANY	011			7	304	2249	4.50	101	3.45	78	38/ 8	38	290	3050	4.37	133	3.37	103	456	45	292	2925	4.39	128	3.38	99		
2 O N 1	S X	VEĽKÉ KAPUŠANY	012			21	286	2905	4.47	130	3.19	93	37/21	27	296	3918	4.56	179	3.22	126	438	48	292	3475	4.53	157	3.21	112		

-P R V Ě L A K T Á C I E												-DRUHÉ A ĎALŠIE LAKTÁCIE						V Š E T K Y L A K T Á C I E										
1	2	3	4	5	6	7	8	9	10	11	12	13	14	15	16	17	18	19	20	21	22	23	24	25	26	27	28	29

OKRES: MICHALOVCE

2 O N 1	S X	VELKÉ KAPUŠANY	013	11 288	2548	4.19	107	3.26	83	35/ 8	14 271	3222	4.12	133	3.28	106	396	25 278	2926	4.15	121	3.27	96						
2 O N 1	S X	VELKÉ KAPUŠANY	014	44 299	3873	4.65	180	3.29	127	40/28	63 290	4015	4.71	189	3.32	133	473	107 294	3957	4.68	185	3.31	131						
		Chov spolu	01	83 295	3316	4.56	151	3.27	109	39/ 3	142 289	3660	4.55	167	3.31	121	454	225 291	3533	4.55	161	3.30	116						
Roľnícke družstvo Velké Kapušany				83 295	3316	4.56	151	3.27	109	39/ 3	142 289	3660	4.55	167	3.31	121	454	225 291	3533	4.55	161	3.30	116						
Výsledky za predchádzajúci kontrolný rok				97 289	2914	4.32	126	3.28	96	41/ 1	127 287	3118	4.46	139	3.32	104	439	224 288	3029	4.40	133	3.31	100						
SÍDLO Velké Kapušany				Stav kráv: 378				Vyradených kráv: 140				Zaradených prvôstok: 116				Narodených teliat: 227													
																						Pr.vek v rokoch a mes: 5/ 3				Priemerná laktácia 3.06			
6 O N 1	R S X	VOLA	011	35 293	6425	3.73	240	3.25	209	24/23	79 290	7564	3.61	273	3.23	244	401	114 291	7214	3.65	263	3.24	234						
Roľnícke družstvo Vola				35 293	6425	3.73	240	3.25	209	24/23	79 290	7564	3.61	273	3.23	244	401	114 291	7214	3.65	263	3.24	234						
Výsledky za predchádzajúci kontrolný rok				39 293	6399	3.42	219	3.13	201	24/28	67 289	6876	3.56	245	3.23	222	464	106 291	6701	3.51	235	3.19	214						
SÍDLO Vola				Stav kráv: 142				Vyradených kráv: 45				Zaradených prvôstok: 44				Narodených teliat: 120													
																						Pr.vek v rokoch a mes: 4/ 9				Priemerná laktácia 3.19			
VÝSLEDKY ZA OKRES MICHALOVCE				413 294	4330	4.38	189	3.24	140	32/20	781 292	5177	4.25	220	3.28	170	424	1194 293	4884	4.29	209	3.27	160						
Výsledky za predchádzajúci kontrolný rok				351 292	4500	4.27	192	3.24	146	33/ 7	747 290	4681	4.17	195	3.28	153	429	1098 290	4623	4.20	194	3.27	151						
POLNOHOSP. DRUŽSTVÁ:				384 294	4313	4.38	189	3.24	140	32/22	706 291	5231	4.25	222	3.26	171	423	1090 292	4908	4.29	211	3.26	160						
POLNOHOSP. ŠKOLY:				14 294	4509	4.50	203	3.33	150	31/14	32 298	4694	4.74	222	3.46	163	436	46 297	4638	4.67	217	3.42	159						
SÚKROMNÝ SEKTOR:				15 299	4593	4.12	189	3.35	154	31/25	43 300	4641	3.89	180	3.46	161	420	58 300	4629	3.95	183	3.43	159						
ŠLACHTITELSKÉ CHOVY:				24 286	5600	3.87	217	3.28	184	34/18	71 289	6309	3.89	246	3.42	216	405	95 289	6130	3.89	238	3.39	208						

P R V Ě L A K T Á C I E												DRUHÉ A DALŠIE LAKTÁCIE						V Š E T K Y L A K T Á C I E										
1	2	3	4	5	6	7	8	9	10	11	12	13	14	15	16	17	18	19	20	21	22	23	24	25	26	27	28	29

OKRES: ROŽŇAVA

2 O H 1	X S H	ARDOVO	011			8 305	2632	3.70	97	3.21	84	31/29	30 292	3675	3.85	142	3.16	116	525			38 295	3455	3.83	132	3.17	109	
Görgei Ivan s.h.r. Dlhá Ves						8 305	2632	3.70	97	3.21	84	31/29	30 292	3675	3.85	142	3.16	116	525			38 295	3455	3.83	132	3.17	109	
Výsledky za predchádzajúci kontrolný rok						16 303	3468	3.73	130	3.11	108	34/20	26 292	3799	3.81	145	3.15	119	468			42 296	3673	3.78	139	3.13	115	
SÍDLO Dlhá Ves											78				29							6					45	
Ivan Görgei - konateľ, Ing.Štefan Görgei - konateľ																						6/ 0					Priemerná laktácia	3.34
2 O H 1	X S	SINEKO-AGRO S.R.O	011			22 299	3318	4.09	136	3.24	108	29/24	33 296	4036	4.08	165	3.19	129	428			55 298	3749	4.08	153	3.21	120	
Sineko-Agro s.r.o.						22 299	3318	4.09	136	3.24	108	29/24	33 296	4036	4.08	165	3.19	129	428			55 298	3749	4.08	153	3.21	120	
Výsledky za predchádzajúci kontrolný rok						9 297	4112	3.95	163	3.00	123	28/16	35 297	4065	4.26	173	3.19	130	399			44 297	4075	4.20	171	3.15	129	
SÍDLO Gemer											71			16								17					Narodených teliat:	50
Alžbeta Šipkaiová - konateľ, Štefan Kohút - zootechnik																						4/ 7					Priemerná laktácia	2.98
2 O H 1	S X X	GEMERSKÁ HÖRKA	011			17 287	3107	4.66	145	3.36	104	36/ 3	14 274	3781	4.33	164	3.22	122	1172			31 281	3411	4.49	153	3.29	112	
Melinda Balázsová s.h.r.						17 287	3107	4.66	145	3.36	104	36/ 3	14 274	3781	4.33	164	3.22	122	1172			31 281	3411	4.49	153	3.29	112	
Výsledky za predchádzajúci kontrolný rok						1 274	2641	4.05	107	3.18	84	33/21	4 268	3330	3.99	133	2.97	99	490			5 269	3192	4.00	128	3.01	96	
SÍDLO Gemerská Hörka											67			20								23					Narodených teliat:	56
																						6/ 0					Priemerná laktácia	2.81
2 O H 1	S X	AGREKO S.R.O. HRHOV	011			18 286	2517	4.02	101	3.24	81	31/ 7	37 288	3181	3.90	124	3.31	105	396			55 288	2964	3.93	116	3.29	98	
Agreko s.r.o. Hrhov						18 286	2517	4.02	101	3.24	81	31/ 7	37 288	3181	3.90	124	3.31	105	396			55 288	2964	3.93	116	3.29	98	
Výsledky za predchádzajúci kontrolný rok						10 284	2980	3.83	114	3.19	95	46/26	38 292	3507	3.77	132	3.23	113	356			48 291	3397	3.78	129	3.22	109	
SÍDLO Hrhov											107			18								42					Narodených teliat:	93
Jozef Zobola - predseda PD, Dušan Lipták - hlavný zootechnik																						6/ 5					Priemerná laktácia	4.60
2 O H 3	S X	HRUŠOV	011			22 295	3457	3.76	130	3.32	115	35/15	45 293	4017	3.71	149	3.28	132	439			67 293	3833	3.72	143	3.29	126	
Agrar s.r.o. Jablonov nad Turňou						22 295	3457	3.76	130	3.32	115	35/15	45 293	4017	3.71	149	3.28	132	439			67 293	3833	3.72	143	3.29	126	
Výsledky za predchádzajúci kontrolný rok						19 291	3092	3.67	113	3.19	99	35/24	44 296	3790	3.55	134	3.15	119	414			63 295	3580	3.58	128	3.16	113	
SÍDLO Jablonov nad Turňou											91			9								14					Narodených teliat:	69
Pr.vek v rokoch a mes:																						7/ 2					Priemerná laktácia	4.06
2 O H 2	X S	PD ROŠTÁR	021			32 298	3643	3.67	134	3.23	118	43/ 7	155 299	4253	3.88	165	3.33	142	410			187 299	4148	3.85	160	3.32	138	
Polnohospodárske družstvo Roštár						32 298	3643	3.67	134	3.23	118	43/ 7	155 299	4253	3.88	165	3.33	142	410			187 299	4148	3.85	160	3.32	138	
Výsledky za predchádzajúci kontrolný rok						65 299	3627	3.56	129	3.27	119	45/22	161 295	4011	3.60	144	3.30	132	420			226 297	3901	3.59	140	3.29	128	
SÍDLO Roštár											290			56								66					Narodených teliat:	185
Pr.vek v rokoch a mes:																						7/ 1					Priemerná laktácia	4.13
2 O H 1	S X	ING.FAZEKAS ATTILA	011			1 260	2562	3.51	90	3.12	80	35/14	1 288	2578	3.69	95	3.26	84	375			2 274	2570	3.60	93	3.19	82	
Ing.Fazekas Attila s.h.r.						1 260	2562	3.51	90	3.12	80	35/14	1 288	2578	3.69	95	3.26	84	375			2 274	2570	3.60	93	3.19	82	
Výsledky za predchádzajúci kontrolný rok																												
SÍDLO Plešivec											104			17								54					Narodených teliat:	81
Pr.vek v rokoch a mes:																						5/ 7					Priemerná laktácia	2.79
1 O H 1	S	GEMERSKÁ POLOMA	011			73 300	4853	4.00	194	3.27	159	32/ 9	137 297	5459	4.11	224	3.25	178	406			210 298	5248	4.07	214	3.26	171	
Polnohospodárske družstvo Gemerská Poloma						73 300	4853	4.00	194	3.27	159	32/ 9	137 297	5459	4.11	224	3.25	178	406			210 298	5248	4.07	214	3.26	171	
Výsledky za predchádzajúci kontrolný rok						87 299	4478	4.05	181	3.27	146	31/20	147 295	5164	3.94	204	3.30	170	399			234 296	4909	3.98	195	3.29	162	
SÍDLO Gemerská Poloma											290			119								110					Narodených teliat:	147
MVDr.Viktor Demko - predseda PD, Štefan Lipták - podpredseda																						5/ 1					Priemerná laktácia	2.78

- P R V Ě L A K T Á C I E -												- DRUHÉ A DALŠIE LAKTÁCIE -										V Š E T K Y L A K T Á C I E						
1	2	3	4	5	6	7	8	9	10	11	12	13	14	15	16	17	18	19	20	21	22	23	24	25	26	27	28	29

OKRES: ROŽŇAVA

2 O H 3 S KUNOVA TEPLICA	011	21 294	4556	3.88	177	3.57	163	34/ 6	64 296	5249	3.57	188	3.43	180	392	85 295	5078	3.64	185	3.46	176																			
Podielnícke družstvo Gočaltovo		21 294	4556	3.88	177	3.57	163	34/ 6	64 296	5249	3.57	188	3.43	180	392	85 295	5078	3.64	185	3.46	176																			
Výsledky za predchádzajúci kontrolný rok		16 298	4070	3.61	147	3.28	133	32/18	84 296	4277	3.75	160	3.34	143	416	100 296	4243	3.73	158	3.33	141																			
SÍDLO Gočaltovo		Stav kráv: 113					Vyrađených kráv: 50					Zaradených prvôstok: 37					Narodených teliat: 109																							
Ing.Rastislav Bartoš - riaditeľ, Eva Krivušová - zootechnik												Pr.vek v rokoch a mes: 5/10					Priemerná laktácia 4.24																							
2 O H 3 S REJDOVÁ	012	20 294	2868	3.67	105	3.32	95	33/ 3	80 294	3548	3.60	128	3.25	115	407	100 294	3412	3.61	123	3.26	111																			
Polnohospodárske družstvo Rejdová		20 294	2868	3.67	105	3.32	95	33/ 3	80 294	3548	3.60	128	3.25	115	407	100 294	3412	3.61	123	3.26	111																			
Výsledky za predchádzajúci kontrolný rok		17 293	3250	3.64	118	3.41	111	35/ 8	78 297	4239	3.69	156	3.31	140	390	95 296	4062	3.68	150	3.32	135																			
SÍDLO Rejdová		Stav kráv: 109					Vyrađených kráv: 20					Zaradených prvôstok: 9					Narodených teliat: 97																							
RNDr.Vladimír Molčan - predseda, Ondrej Molčan - zootechnik												Pr.vek v rokoch a mes: 6/10					Priemerná laktácia 4.34																							
2 O H 1 S X SILICA	011	21 291	2616	3.99	104	3.18	83	36/10	51 283	2952	3.98	117	3.20	95	389	72 286	2854	3.98	114	3.20	91																			
Družstvo Silická Planina		21 291	2616	3.99	104	3.18	83	36/10	51 283	2952	3.98	117	3.20	95	389	72 286	2854	3.98	114	3.20	91																			
Výsledky za predchádzajúci kontrolný rok		11 295	2649	3.72	99	3.17	84	35/19	66 283	3188	3.88	124	3.18	101	386	77 285	3111	3.86	120	3.18	99																			
SÍDLO Silica 83		Stav kráv: 114					Vyrađených kráv: 28					Zaradených prvôstok: 32					Narodených teliat: 94																							
Dionyz Mezei - predseda PD, Andrea Zsoldosová - zootechnik												Pr.vek v rokoch a mes: 6/ 0					Priemerná laktácia 3.91																							
2 O H 1 S VLACHOVO	021	29 298	3143	4.28	134	3.37	106	36/23	84 291	3664	4.26	156	3.28	120	426	113 293	3530	4.26	150	3.30	117																			
2 O H 1 S KOBELIAROVO	031	12 302	3196	3.98	127	3.25	104	40/ 3	52 300	3541	3.88	137	3.32	118	402	64 300	3476	3.90	135	3.31	115																			
Polnohospodárske družstvo Vlachovo		41 299	3159	4.19	132	3.33	105	37/22	136 295	3617	4.12	149	3.30	119	417	177 296	3511	4.13	145	3.30	116																			
Výsledky za predchádzajúci kontrolný rok		49 292	3219	4.58	147	3.20	103	38/11	130 292	4145	4.47	185	3.22	133	414	179 292	3892	4.49	175	3.21	125																			
SÍDLO Vlachovo		Stav kráv: 240					Vyrađených kráv: 64					Zaradených prvôstok: 45					Narodených teliat: 180																							
Miloš Šmiro - predseda PD												Pr.vek v rokoch a mes: 6/ 2					Priemerná laktácia 3.86																							
2 O H 1 S VYŠNÁ SLANÁ	011	8 294	2592	3.78	98	3.11	81	36/29	42 290	2959	3.76	111	3.12	92	397	50 291	2901	3.76	109	3.12	90																			
Polnohospodárske družstvo Vyšná Slaná		8 294	2592	3.78	98	3.11	81	36/29	42 290	2959	3.76	111	3.12	92	397	50 291	2901	3.76	109	3.12	90																			
Výsledky za predchádzajúci kontrolný rok		4 297	3195	3.97	127	3.22	103	47/ 9	48 297	3379	3.71	125	3.16	107	479	52 297	3364	3.73	125	3.16	106																			
SÍDLO Vyšná Slaná		Stav kráv: 58					Vyrađených kráv: 17					Zaradených prvôstok: 11					Narodených teliat: 47																							
Mária Liptaiová - predseda, Viera Zabrelová - zootechnik												Pr.vek v rokoch a mes: 7/ 5					Priemerná laktácia 4.65																							
2 O H 1 H X AGROS SRO GEM.PANICA	011	71 296	6898	3.55	245	3.22	222	31/25	129 297	7553	3.55	268	3.20	241	444	200 297	7321	3.55	260	3.20	235																			
Agros, s.r.o. Gemerská Panica		71 296	6898	3.55	245	3.22	222	31/25	129 297	7553	3.55	268	3.20	241	444	200 297	7321	3.55	260	3.20	235																			
Výsledky za predchádzajúci kontrolný rok		64 300	6436	3.51	226	3.19	205	29/28	110 294	7093	3.66	259	3.17	225	443	174 296	6852	3.61	247	3.17	218																			
SÍDLO Gemerská Panica		Stav kráv: 241					Vyrađených kráv: 69					Zaradených prvôstok: 70					Narodených teliat: 191																							
Zoltán Zsóri - konateľ, Alžbeta Oravcová - zootechnik												Pr.vek v rokoch a mes: 5/ 1					Priemerná laktácia 2.79																							
2 O H 1 X S R DLHÁ VES	011	23 298	5447	3.83	209	3.26	178	32/22	83 293	4884	3.65	178	3.20	156	493	106 294	5006	3.70	185	3.21	161																			
Ing. Zoltán Ferdinand, SHR, Dlhá Ves		23 298	5447	3.83	209	3.26	178	32/22	83 293	4884	3.65	178	3.20	156	493	106 294	5006	3.70	185	3.21	161																			
Výsledky za predchádzajúci kontrolný rok		42 298	5567	3.51	196	3.27	182	34/13	57 294	5045	3.46	175	3.19	161	447	99 296	5266	3.48	184	3.23	170																			
SÍDLO Dlhá Ves		Stav kráv: 112					Vyrađených kráv: 42					Zaradených prvôstok: 26					Narodených teliat: 95																							
Ing.Zoltán Ferdinand - majiteľ, Ladislav Molnár - zootechnik												Pr.vek v rokoch a mes: 6/ 0					Priemerná laktácia 3.57																							

VÝSLEDKY ZA OKRES ROŽŇAVA		398 296	4309	3.84	165	3.27	141	34/ 5	1037 294	4600	3.82	176	3.26	150	429	1435 295	4520	3.82	173	3.26	147																		
Výsledky za predchádzajúci kontrolný rok		410 297	4329	3.77	163	3.23	140	35/13	1028 294	4502	3.82	172	3.24	146	418	1438 295	4453	3.81	170	3.24	144																		
POĽNOHOSP. DRUŽSTVÁ:		216 298	3838	3.94	151	3.30	127	35/18	665 295	4201	3.92	165	3.29	138	406	881 296	4112	3.92	161	3.29	135																		
SÚKROMNÝ SEKTOR:		182 295	4867	3.74	182	3.25	158	32/16	372 293	5315	3.68	196	3.21	171	470	554 294	5168	3.70	191	3.22	166																		

- P R V Ě L A K T Á C I E -												- DRUHÉ A DALŠIE LAKTÁCIE -										V Š E T K Y L A K T Á C I E						
1	2	3	4	5	6	7	8	9	10	11	12	13	14	15	16	17	18	19	20	21	22	23	24	25	26	27	28	29

OKRES: SOBRANCE

2 O N 3 X H CHOŇKOVCE	013	52 299	4986 4.34	216 3.20	159 30/24	135 299	5791 4.32	250 3.32	192 415	187 299	5567 4.33	241 3.29	183
PD Vinohrady Choňkovce		52 299	4986 4.34	216 3.20	159 30/24	135 299	5791 4.32	250 3.32	192 415	187 299	5567 4.33	241 3.29	183
Výsledky za predchádzajúci kontrolný rok		67 300	5484 3.98	218 3.12	171 31/10	134 298	5825 4.01	233 3.23	188 439	201 298	5711 4.00	228 3.19	182
SÍDLO Choňkovce										104	Narodených teliat:	222	
Ing.Ján Petro - predseda, Dušan Timko - hlavný zootechnik										5/ 1	Priemerná laktácia	3.33	

2 O N 1 H X BUNKOVCE	021	26 301	6812 4.04	276 3.21	219 33/19	52 296	7158 4.25	304 3.29	236 455	78 297	7042 4.18	295 3.27	230
Dona, s.r.o. Velké Revištia		26 301	6812 4.04	276 3.21	219 33/19	52 296	7158 4.25	304 3.29	236 455	78 297	7042 4.18	295 3.27	230
Výsledky za predchádzajúci kontrolný rok		22 303	6817 4.02	274 3.25	221 36/ 3	46 299	6989 4.09	286 3.27	228 418	68 300	6933 4.07	282 3.26	226
SÍDLO Velké Revištia										43	Narodených teliat:	86	
										5/ 0	Priemerná laktácia	2.75	

VÝSLEDKY ZA OKRES

SOBRANCE		78 300	5595 4.22	236 3.20	179 31/23	187 298	6171 4.30	265 3.31	204 426	265 299	6001 4.28	257 3.28	197
Výsledky za predchádzajúci kontrolný rok		89 300	5814 3.99	232 3.16	184 32/16	180 298	6122 4.03	247 3.24	198 433	269 299	6020 4.02	242 3.21	193
POĽNOHOSP. DRUŽSTVÁ:		52 299	4986 4.34	216 3.20	159 30/24	135 299	5791 4.32	250 3.32	192 415	187 299	5567 4.33	241 3.29	183
SÚKROMNÝ SEKTOR:		26 301	6812 4.04	276 3.21	219 33/19	52 296	7158 4.25	304 3.29	236 455	78 297	7042 4.18	295 3.27	230

OKRES: SPIŠSKÁ NOVÁ VES

6 O H 3 X H VYŠNÝ HÁMOR	011	3 284	5347 3.76	201 3.04	162 36/ 8	13 299	6706 3.61	242 3.05	204 487	16 297	6451 3.63	234 3.04	196
Hamráčeková Ľudmila		3 284	5347 3.76	201 3.04	162 36/ 8	13 299	6706 3.61	242 3.05	204 487	16 297	6451 3.63	234 3.04	196
Výsledky za predchádzajúci kontrolný rok		2 290	4512 4.10	185 3.16	142 36/17	14 303	5362 3.54	190 2.97	159 449	16 301	5256 3.60	189 2.99	157
SÍDLO Spišská Nová Ves										6	Narodených teliat:	11	
										5/ 8	Priemerná laktácia	3.46	

2 O H 1 R X H LETANOVCE	011	14 297	5017 4.13	207 3.20	160 42/14	58 295	4915 4.01	197 3.36	165 431	72 295	4935 4.03	199 3.33	164
Agro družstvo Letanovce		14 297	5017 4.13	207 3.20	160 42/14	58 295	4915 4.01	197 3.36	165 431	72 295	4935 4.03	199 3.33	164
Výsledky za predchádzajúci kontrolný rok		28 283	4008 4.07	163 3.22	129 41/ 3	53 282	4197 4.04	169 3.24	136 390	81 282	4131 4.05	167 3.23	134
SÍDLO Letanovce										12	Narodených teliat:	51	
p.Ján Vronč - predseda, MVDr.Michal Labaš - vedúci úseku ŽV										6/ 5	Priemerná laktácia	3.38	

6 S H 3 R P ODORÍN	011	118 298	6678 4.25	284 3.34	223 27/ 8	165 295	6619 4.06	269 3.29	218 415	283 296	6644 4.14	275 3.31	220
Poľnohosp. družstvo "ROZKVET" ODORÍN		118 298	6678 4.25	284 3.34	223 27/ 8	165 295	6619 4.06	269 3.29	218 415	283 296	6644 4.14	275 3.31	220
Výsledky za predchádzajúci kontrolný rok		75 295	6185 4.32	267 3.37	208 30/ 9	168 288	5871 4.15	244 3.30	194 424	243 290	5968 4.21	251 3.32	198
SÍDLO Odorín										57	Narodených teliat:	248	
p.Ladislav Koňak - predseda, Ing.Miroslav Kubina - vedúci úseku ŽV										4/10	Priemerná laktácia	2.99	

6 O H 3 P R X SMIŽANY	012	57 299	4805 4.07	195 3.13	150 27/26	120 291	4916 4.34	214 3.29	162 419	177 294	4880 4.26	208 3.24	158
Poľnohospodárske družstvo"Čingov"Smižany		57 299	4805 4.07	195 3.13	150 27/26	120 291	4916 4.34	214 3.29	162 419	177 294	4880 4.26	208 3.24	158
Výsledky za predchádzajúci kontrolný rok		56 296	4237 4.31	183 3.23	137 29/16	112 295	4814 4.46	215 3.24	156 420	168 295	4621 4.42	204 3.24	150
SÍDLO Smižany										40	Narodených teliat:	166	
										4/10	Priemerná laktácia	3.10	

VÝSLEDKY ZA OKRES

SPIŠSKÁ NOVÁ VES		192 298	5980 4.20	251 3.27	196 28/19	356 294	5771 4.12	238 3.29	190 421	548 295	5844 4.15	242 3.29	192
Výsledky za predchádzajúci kontrolný rok		161 293	5108 4.28	219 3.31	169 31/30	347 290	5253 4.21	221 3.26	171 419	508 291	5207 4.23	220 3.27	170
POĽNOHOSP. DRUŽSTVÁ:		189 299	5990 4.20	252 3.28	196 28/15	343 294	5735 4.14	237 3.30	189 419	532 295	5826 4.16	242 3.29	192
SÚKROMNÝ SEKTOR:		3 284	5347 3.76	201 3.04	162 36/ 8	13 299	6706 3.61	242 3.05	204 487	16 297	6451 3.63	234 3.04	196

ŠLACHTITEĽSKÉ CHOVY:

118 298	6678 4.25	284 3.34	223 27/ 8	165 295	6619 4.06	269 3.29	218 415	283 296	6644 4.14	275 3.31	220
---------	-----------	----------	-----------	---------	-----------	----------	---------	---------	-----------	----------	-----

P R V Ě L A K T Á C I E												DRUHÉ A DALŠIE LAKTÁCIE						V Š E T K Y L A K T Á C I E										
1	2	3	4	5	6	7	8	9	10	11	12	13	14	15	16	17	18	19	20	21	22	23	24	25	26	27	28	29

OKRES: TREBIŠOV

6 O N 3	X H	ZEMPLÍNSKA TEPLICA	011	37 299 8541 3.84 328 3.29 281 36/ 6	23 289 7351 4.01 294 3.29 242 419	60 295 8085 3.90 315 3.29 266
Školský poľnohospodársky podnik n.o.				37 299 8541 3.84 328 3.29 281 36/ 6	23 289 7351 4.01 294 3.29 242 419	60 295 8085 3.90 315 3.29 266
Výsledky za predchádzajúci kontrolný rok				32 298 6469 4.14 268 3.26 211 38/ 5	10 292 6156 4.30 265 3.07 189	42 297 6394 4.18 267 3.22 206
SÍDLO Zemplínska Teplica				Stav kráv: 116	Vyradených kráv: 27	Zaradených prvôstok: 36
					Pr.vek v rokoch a mes:	4/ 3
						Priemerná laktácia 2.05
6 O N 3	X H	ZEMPLÍNSKA TEPLICA	011	69 297 7516 3.86 290 3.25 244 35/17	98 289 6690 4.19 280 3.23 216 404	167 292 7031 4.04 284 3.24 228
Agropodnik SLAMOZ, spol.s r.o.				69 297 7516 3.86 290 3.25 244 35/17	98 289 6690 4.19 280 3.23 216 404	167 292 7031 4.04 284 3.24 228
Výsledky za predchádzajúci kontrolný rok				83 300 6812 4.00 273 3.23 220 36/12	33 292 6668 3.94 263 3.22 214	116 298 6771 3.98 270 3.22 218
SÍDLO Zemplínska Teplica				Stav kráv: 309	Vyradených kráv: 81	Zaradených prvôstok: 69
					Pr.vek v rokoch a mes:	4/ 8
						Priemerná laktácia 2.50
6 O N 3	H X S	HRIADKY	011	58 300 6808 4.28 292 3.38 230 28/19	46 294 7337 4.56 335 3.41 250 400	104 297 7042 4.41 311 3.39 239
AGROFINANCE s.r.o.				58 300 6808 4.28 292 3.38 230 28/19	46 294 7337 4.56 335 3.41 250 400	104 297 7042 4.41 311 3.39 239
Výsledky za predchádzajúci kontrolný rok				43 298 6326 3.94 249 3.35 212 31/14	61 295 7197 4.02 289 3.37 242 442	104 296 6837 3.99 273 3.36 230
SÍDLO Hriadky				Stav kráv: 141	Vyradených kráv: 103	Zaradených prvôstok: 78
					Pr.vek v rokoch a mes:	4/ 3
						Priemerná laktácia 2.42
2 O N 1	R X S	ČERJAKY	011	34 287 5366 3.96 213 3.20 172 30/ 5	77 289 6704 3.78 254 3.20 214 409	111 288 6294 3.83 241 3.20 201
Polnotrend Trebišov, a. s.				34 287 5366 3.96 213 3.20 172 30/ 5	77 289 6704 3.78 254 3.20 214 409	111 288 6294 3.83 241 3.20 201
Výsledky za predchádzajúci kontrolný rok				37 290 4942 3.86 191 3.14 155 30/24	83 292 6391 3.80 243 3.19 204 390	120 292 5944 3.81 227 3.18 189
SÍDLO Čerjaky				Stav kráv: 129	Vyradených kráv: 36	Zaradených prvôstok: 32
					Pr.vek v rokoch a mes:	5/ 2
						Priemerná laktácia 3.44
6 O N 1	S X	PARCHOVANY	011	23 299 5307 3.95 210 3.43 182 27/23	84 289 4975 3.93 195 3.42 170 445	107 291 5046 3.93 198 3.42 172
PRIMAGRO s.r.o. Parchovany				23 299 5307 3.95 210 3.43 182 27/23	84 289 4975 3.93 195 3.42 170 445	107 291 5046 3.93 198 3.42 172
Výsledky za predchádzajúci kontrolný rok				54 298 4838 3.83 185 3.42 165 31/ 6	77 290 4776 3.77 180 3.40 162 422	131 293 4801 3.79 182 3.40 163
SÍDLO Parchovany				Stav kráv: 206	Vyradených kráv: 43	Zaradených prvôstok: 38
					Pr.vek v rokoch a mes:	5/ 2
						Priemerná laktácia 3.54
2 O N 2	H S X	DVORIANKY	011	42 301 7038 4.08 287 3.21 226 26/ 1	98 290 7396 4.15 307 3.24 239 428	140 294 7289 4.13 301 3.23 235
AGRO-S s.r.o. Dvorianky				42 301 7038 4.08 287 3.21 226 26/ 1	98 290 7396 4.15 307 3.24 239 428	140 294 7289 4.13 301 3.23 235
Výsledky za predchádzajúci kontrolný rok				44 299 7170 4.08 293 3.23 232 27/ 9	102 294 6994 4.05 283 3.27 228 411	146 295 7047 4.06 286 3.26 229
SÍDLO Dvorianky				Stav kráv: 171	Vyradených kráv: 47	Zaradených prvôstok: 42
Marek Šiňanský - konateľ, Ing.Ján Jenčík - hlavný zooteknik					Pr.vek v rokoch a mes:	5/ 2
						Priemerná laktácia 3.45
2 S N 1	S	PARCHOVANY	011		2 288 6800 3.85 262 3.65 249 306	2 288 6800 3.85 262 3.65 249
MARIÁN TOPOLOVSKÝ					2 288 6800 3.85 262 3.65 249 306	2 288 6800 3.85 262 3.65 249
Výsledky za predchádzajúci kontrolný rok					2 305 8039 4.09 329 3.25 262 365	2 305 8039 4.09 329 3.25 262
SÍDLO Parchovany				Stav kráv: 0	Vyradených kráv: 2	Zaradených prvôstok: 2
					Pr.vek v rokoch a mes:	8/ 9
						Priemerná laktácia 7.00
2 O N 1	X H	NOVÝ RUSKOV	011	16 286 4303 4.05 174 3.16 136 29/13	66 287 4575 4.28 196 3.28 150 376	82 287 4522 4.24 192 3.26 147
AGROPRODUKT s.r.o.				16 286 4303 4.05 174 3.16 136 29/13	66 287 4575 4.28 196 3.28 150 376	82 287 4522 4.24 192 3.26 147
Výsledky za predchádzajúci kontrolný rok				38 285 4615 4.30 199 3.16 146 33/ 9	38 283 5125 4.25 218 3.21 164 399	76 284 4870 4.27 208 3.18 155
SÍDLO Nový Ruskov				Stav kráv: 100	Vyradených kráv: 19	Zaradených prvôstok: 12
Ing.Juraj Štefanko - konateľ, Ján Spišak - zooteknik					Pr.vek v rokoch a mes:	5/10
						Priemerná laktácia 3.49

				- P R V Ě L A K T Á C I E -								- DRUHÉ A ĎALŠIE LAKTÁCIE -						V Š E T K Y L A K T Á C I E										
1	2	3	4	5	6	7	8	9	10	11	12	13	14	15	16	17	18	19	20	21	22	23	24	25	26	27	28	29

OKRES: TREBIŠOV

2 0 N 1 S A S I R N Í K	011	2 305	7863	4.47	351	3.41	269	349	2 305	7863	4.47	351	3.41	269	349	2 305	7863	4.47	351	3.41	269	2 305	7863	4.47	351	3.41	269
Šváb František		2 305	7863	4.47	351	3.41	269	349	2 305	7863	4.47	351	3.41	269	349	2 305	7863	4.47	351	3.41	269	2 305	7863	4.47	351	3.41	269
Výsledky za predchádzajúci kontrolný rok		1 305	6045	3.74	226	3.42	207	27/20	1 305	8373	4.29	359	3.08	258	341	2 305	7209	4.06	292	3.23	233						
SÍDLO Sirník 4			Stav kráv:	2				Vyradených kráv:							Zaradených prvôstok:												
																Pr.vek v rokoch a mes:	7/ 8		Priemerná laktácia	6.00							

VÝSLEDKY ZA OKRES

TREBIŠOV

Výsledky za predchádzajúci kontrolný rok		279	297	6804	4.00	272	3.28	223	31/ 2	496	289	6356	4.12	262	3.28	208	413	775	292	6517	4.07	266	3.28	214				
POĽNOHOSP. ŠKOLY:		332	296	5980	4.01	240	3.26	195	32/26	407	292	6269	3.96	248	3.27	205	412	739	294	6139	3.98	245	3.27	201				
SÚKROMNÝ SEKTOR:		37	299	8541	3.84	328	3.29	281	36/ 6	23	289	7351	4.01	294	3.29	242	419	60	295	8085	3.90	315	3.29	266				
		242	296	6539	4.03	264	3.28	214	30/ 9	473	290	6307	4.13	260	3.28	207	413	715	292	6386	4.09	261	3.28	209				

ŠLACHTITELSKÉ CHOVY:

		2 288	6800	3.85	262	3.65	249	306	2 288	6800	3.85	262	3.65	249	306	2 288	6800	3.85	262	3.65	249						
--	--	-------	------	------	-----	------	-----	-----	-------	------	------	-----	------	-----	-----	-------	------	------	-----	------	-----	--	--	--	--	--	--

**ODBORNÍ PRACOVNÍCI ÚTVARU KONTROLY ÚŽITKOVOSTI
HOVÄDZIEHO DOBYTKA, OVIEC A KÔZ PS SR, š.p.**

MIESTO	PRACOVNÍCI	Č. TEL., E-mail	mobil
DUNAJSKÁ STREDA, Gombatášska 5, 921 01	Ing. Csaplár Arpád –vedúci strediska	0315524861 regions@pssr.sk	0905 444607
KOMÁRNO, Hríbova 33, 945 01	Ing. Szuszek Daniel	0357710246 komarno@pssr.sk	0905 700906
Nitra LUŽIANKY, Hlohovská 5, 951 41	Ing. Grom Peter –vedúci strediska	0377783078 regionnr@pssr.sk	0905 444606
	Kovár František	0377783075	0905 700931
LEVICE, Fr. Hečku 45, 934 01	Ing. Kecskés Lúdvít	0366312885 levice@pssr.sk	0908 676322
NOVÉ ZÁMKY, Bernolákovo nám. 25, 940 01	Kovár František	0356426269	0905 700931
TOPOĽČANY, Pod Kalváriou 2209, 955 01	Ing. Šimon Jozef –vedúci strediska	0385326030 regionto@pssr.sk	0905 444611
	Krištof Stanislav		0905 700932
PRIEVIDZA, Obuvnícka 1, 971 46		0465414296	
TRENČIANSKA TURNÁ, Družstevná 345, 913 21	Hornák Rudolf	0326585358 rudolfhornak@pssr.sk	0905 700933
TRNAVA, Sládkovičova 26, 917 81	MVDr. Mikita Anton – vedúci strediska	0335332864 regiontt@pssr.sk	0905 444609
	Ing. Pieč Peter		0905 700936
GALANTA, Cintorínska 1, 924 01	Ing. Pieč Peter	0317802746	0905 700936
SENICA, Sadová 647, 905 01	Ing. Turanský Štefan	0346512876 senica@pssr.sk	0905 444608
BANSKÁ BYSTRICA, Pod Bánošom 33, 974 01	Ing. Rajčok Daniel –vedúci strediska	0484113809 regionbb@pssr.sk	0905 700808
ZVOLEN, Nám. SNP 50, 960 01	MVDr. Nemeskürthyová Katarína	0455333120 zvolen@pssr.sk	0905 700945
VEĽKÝ KRŤIŠ, Lučenecká 17, 990 01	Ing. Kamas Pavol	0474830996 vkrtis@pssr.sk	0905 444615
RIMAVSKÁ SOBOTA, Kirijevská 22, 979 01	Ing. Kamas Pavol	0475631120	0905 444615
LIPTOVSKÝ MIKULÁŠ, Kollárova 2, 031 01	Ing. Hubka Milan –vedúci strediska	0445522683 regionlm@pssr.sk	0905 444613
DOLNÝ KUBÍN, Radlinského 46, 026 01	Ing. Hradiský Róbert	0435862103 dkubin@pssr.sk	0905 700947
SPIŠSKÁ NOVÁ VES, Duklianska 44, 052 01		0534463039	
POPRAD, Hraničná 3584/28, 058 01	Ing. Pumpura František	0527764908 poprad@pssr.sk	0905 700958

STARÁ LUBOVŇA, Prešovská 3, 064 01		0524323951	
ŽILINA, Rosinská cesta 12, 010 08	Ing. Kosiba Rudolf –vedúci strediska	0415650825 regionza@pssr.sk	0905 444612
POVAŽS. BYSTRICA, Šoltésovej 420/2, 017 01	Ing. Gregor Peter	0424322866	0905 700948
MARTIN, Na Bystričku 14, 036 01	Ing. Gregor Peter	0434237695 martin@pssr.sk	0905 700949
KOŠICE, Popradská 78, 040 11	Špaček Ivan –vedúci strediska	0556445056 regionke@pssr.sk	0905 818545
MICHALOVCE, Duklianska 1, 071 01	Ing. Duč Ján, CSc.	0566441092 michalovce@pssr.sk	0905 700954
PREŠOV, Bajerova 7, 080 01	Ing. Orjabinec Jozef –vedúci strediska	0517734623 regionpo@pssr.sk	0905 444618
HUMENNÉ, Štefánikova 35, 066 01	Ing. Spišák Maroš	0577752512 humenne@pssr.sk	0905 700961
BARDEJOV, Kellerova 898, 085 01	Ing. Kaminský Vladimír	0544723293 bardejov@pssr.sk	0905700960
ŽILINA - ÚPZ Rosinská cesta 12 010 08 Žilina E-mail: spuza@pssr.sk	Ing. Valášek Pavol sekretariát Ing. Benkei Marcel -vedúci CEHZ spojovateľka RNDr. GERA Jozef Ing. TABAČKOVÁ Janka Ing. KIŠOVÁ Štefánia	041-50737523 041-5650 124+FAX 041-5073 742 041-5073 753 041-5073 733 041-5073 733 041-5650 287+FAX	0905 444 620 0908 783 731 0908 676338
NITRA - ÚPZ Hlohovská 5 951 41 Lužianky E-mail:upznr@pssr.sk	Ing. CHRASTINA Jozef, PhD. Ing. BORECKÝ Peter	037-778 3088+FAX 037-7783090 037-778 3086	0905 444 604
PS SR, š.p. Starohájka 29 852 27 Bratislava FAX: 02-62319 782 E-mail: spusrba@pssr.sk	Ing. Ryba Štefan - riaditeľ PS SR, š.p. Sekretariát riaditeľa Ing. MICHÁLEK Pavol Ved. ekonom.úseku Ing. DIANOVÁ Marta -vedúci útvaru KÚ HD, OV a KY Ing. Rafajová Martina vedúci zootechnik KÚ HD, OV a KY Ing. Drozd Radovan vedúci zootechnik KÚ HD, OV a KY Ing. Soňa Krebsová vedúci zootechnik KÚ HD, OV a KY	02-62249 887 stefanryba@pssr.sk 02-62319 911 02-62319 629 02-62319 206 martadianova@pssr.sk 02-62319 206 02-62240974 martinarafajova@pssr.sk radovandrozd@pssr.sk 02-62249 885 sonakrebsova@pssr.sk	0905 444600 0905 620 412 0908 719115 0905 700951 0905 700 946

Vydal: Plemenárske služby Slovenskej republiky, š.p.
Starohájska 29, 852 27 Bratislava

Pre-press: Vydavateľstvo Slovenský CHOV
Foto: redakcia Slovenský Chov
Náklad: 1100

KOLEKTÍV ZAMESTNANCOV ÚTVARU KONTROLY ÚŽITKOVOSTI HOVÄDZIEHO DOBYTKA, OVIEC A KÔZ



Sprava doľava

Ing. Gancarčíková, Ing. Kaminský, Bc. Bujňák, Ing. Spišák, Ing. Tabačková, p. Vároš, RNDr. Gera, p. Bartkovský, Ing. Benkei, Ing. Borecký, MVDr. Chladná, Ing. Kišová, Ing. Machynová, p. Špaček, Ing. Kobrtková, Ing. Pompura, Ing. Drozd, p. Janečková, p. Kubín, p. Krištof, p. Milke, Ing. Hradiský, Ing. Mišovič, p. Horňák, Ing. Szuszek, Ing. Dianová, Ing. Šimon, Ing. Rafajová, Ing. Gregor, Ing. Turanský, p. Novysedlák, MVDr. Nemeskürthyová, p. Gago, MVDr. Mikita, p. Kovár, Ing. Pieč, Ing. Kecskés, Ing. Duč, CSc., Ing. Kamas, p. Záborský, p. Vaľko, p. Rusnák

Slovenský CHOV®

Odborný mesačník pre chovateľov hospodárskych zvierat a veterinárov

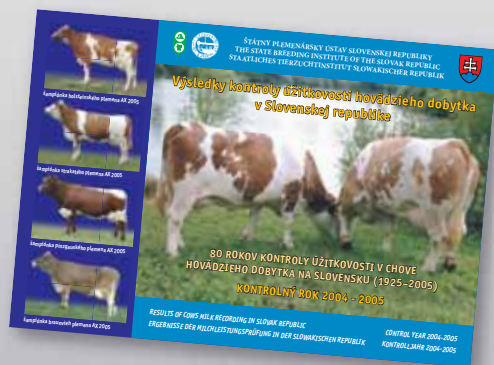
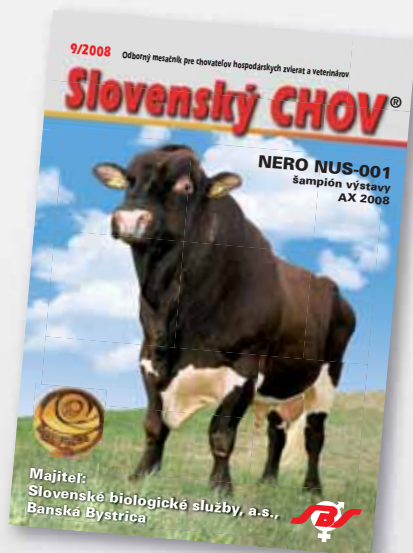

Hlohovská 2 ■ P. O. Box 57 F ■ 949 58 Nitra ■ tel./fax 037/778 40 70
www.slovenskychov.sk